η δημοκρατική της Ρόδου

στην υπηρεσία του δωδεκανησιακού λαού

ΕΛΤΑ Κωδικός 1876 Αρ. φύλλου 6911 ΣΑΒΒΑΤΟ 9 ΙΟΥΛΙΟΥ 2005 - Τιμή 0,70 ΕΥΡΩ - www.dimokratiki.gr - e-mail: info@dimokratiki.gr

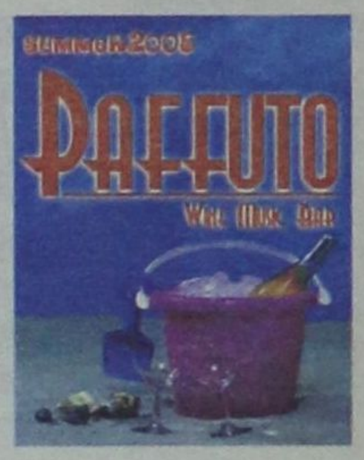



ΑΠΟ ΤΟ ΝΕΟ ΤΡΟΜΟΚΡΑΤΙΚΟ ΚΤΥΠΗΜΑ

ΠΑΓΩΣΕ Η ΠΑΓΚΟΣΜΙΑ ΤΟΥΡΙΣΤΙΚΗ ΑΓΟΡΑ

ΔΗΜ. ΑΒΡΑΜΟΠΟΥΛΟΣ: «Οι συνθήκες ασφάλειας στην χώρα μας είναι δεδομένες» • Αισιόδοξος για την πορεία ο πρόεδρος της ΕΞΡ κ. Β. Μηναΐδης, προβληματισμένος ο κ. Ν. Πουλιού

• ΣΕΛ. 3



ΔΕΝ ΘΑ ΛΗΦΘΟΥΝ ΠΡΟΣΘΕΤΑ ΜΕΤΡΑ

Η Ελλάδα παραμένει μια εξαιρετικά ασφαλής χώρα



• ΣΕΛ. 32

ΥΠΗΡΕΤΕΙ ΥΠΟΠΤΕΣ ΣΚΟΠΙΜΟΤΗΤΕΣ

Κάνει κακό η συνεχής αναφορά στους μειωμένους συντελεστές ΦΠΑ

• ΣΕΛ. 12

ΣΥΜΦΩΝΑ ΜΕ ΤΟΥΣ ΓΕΡΜΑΝΟΥΣ

Τα «κακώς κείμενα» του ροδιακού τουρισμού

• ΣΕΛ. 11

ΜΕ ΑΙΤΗΜΑ ΔΗΜΟΣΙΟΥ - ΙΚΑ

Ανεβλήθη πάλι η συζήτηση της αιτήσεως της ΑΝΕΚ

• ΣΕΛ. 5



ΝΕΑ ΑΝΑΦΟΡΑ ΤΗΣ ΝΑΥΤΙΛΙΑΚΗΣ

«Να απόσχει το υπουργείο Αιγαίου από κάθε παράνομη ενέργεια»

• ΣΕΛ. 10



ΕΙΚΟΝΕΣ ΦΡΙΚΗΣ ΑΠΟ ΤΟ ΛΟΝΔΙΝΟ

ΜΕΤΡΑΝΕ ΝΕΚΡΟΥΣ και τραυμάτίες



Η αγγλική πρωτεύουσα προσπαθεί να βρει τους ρυθμούς της

50 νεκροί ως τώρα και 700 τραυματίες, από τους οποίους οι 22 σε εξαιρετικά κρίσιμη κατάσταση • Ελληνας ο οδηγός του λεωφορείου που δέχθηκε την επίθεση • Συρμός παραμένει εγκλωβισμένος σε σήραγγα • Αμφισβητούνται εντονότατα οι δυνατότητες των δυνάμεων ασφαλείας • Η τρομοκρατική επίθεση «δείχνει» Αλ Κάιντα

• ΣΕΛ. 6-7

ΑΠΙΣΤΕΥΤΕΣ ΚΑΤΑΓΓΕΛΙΕΣ

Πρωτοφανή επεισόδια εις βάρος αλλοδαπών μέσα σε Αστυνομικό Τμήμα!

• ΣΕΛ. 4



ΓΙΑ ΝΑ ΤΙΣ ΤΙΜΩΡΗΣΕΙ

Περιέλουσε με βιτριόλι σύζυγο και πεθερά!

• ΣΕΛ. 11

ΝΕΑ ΑΘΗΣ ΣΥΜΠΕΡΙΦΟΡΑ ΚΑΤΑ ΤΩΝ ΓΙΑΤΡΩΝ

ΟΥΤΕ ΣΕ... ΛΑΘΡΟΜΕΤΑΝΑΣΤΕΣ *να απευθυνόταν το ΤΑΞΥ!!*

Συμπεριφέρεται ωσάν να είναι... ξέφραγο καφενείο

• ΣΕΛ. 12



ΝΕΑ ΠΑΡΕΜΒΑΣΗ ΤΟΥ ΕΚΡ

Καθυστερεί αδικαιολογήτως η μεταστέγαση των υπηρεσιών υγείας στο παλιό νοσοκομείο

• ΣΕΛ. 8

ΠΟΙΝΕΣ ΣΤΟΥΣ ΠΑΡΑΒΑΤΕΣ

Η υπουργική απόφαση για τις εκπτώσεις

• ΣΕΛ. 19

η άποψη της ημέρας

Η ακραία ισλαμική φονταμενταλιστική ιδεολογία εκμεταλλεύεται, όπως ο ναζισμός στον μεσοπόλεμο, την εξαθλίωση και την κρίση ταυτότητας μιας μικρής μειοψηφίας μουσουλμάνων

Τα προχθεσινά αιματηρά γεγονότα της φονταμενταλιστικής τρομοκρατίας στο Λονδίνο, πέραν του αποτροπιασμού για τα αθώα θύματα, επιβάλλουν μια εξισορροπημένη και ψύχραιμη προσέγγιση, δεν επιδέχονται σε καμιά περίπτωση, απόλυτες υπεραπλουστεύσεις.

Ο κίνδυνος τρομοκρατικών πληγμάτων είναι υπαρκτός όχι μόνο για την Δύση αλλά για οποιοδήποτε μέρος του πλανήτη. Η ακραία ισλαμική φονταμενταλιστική ιδεολογία εκμεταλλεύεται, όπως ο ναζισμός στον μεσοπόλεμο, την εξαθλίωση και την κρίση ταυτότητας μιας μικρής μειοψηφίας μουσουλμάνων.

Η φονταμενταλιστική τρομοκρατία τροφοδοτείται μεν από την αραβοϊσραηλινή διένεξη και την κατοχή στο Ιράκ, αλλά δεν θα εκλείψει αυτόματα ακόμη και αν πάψουν να υφίστανται τα προβλήματα αυτά. Δεν αφορά μόνο τις ΗΠΑ και τους στενούς συμμάχους τους αλλά τους πάντες.

Στο όνομα της αντιμετώπισης της τρομοκρατίας οι ΗΠΑ ακολουθούν μια προκαθορισμένη ατζέντα παρεμβάσεων ευρείας κλίμακος για να παρατείνουν και να ενισχύσουν την παντοδυναμία τους.

Το προχθεσινό πλήγμα αποδεικνύει ότι δεν υπάρχει απόλυτη προστασία ακόμη και όταν και ένας από τους πιο αποτελεσματικούς αντιτρομοκρατικούς μηχανισμούς στον κόσμο βρίσκεται σε κατάσταση υψίστης ετοιμότητας. Η διαπίστωση αυτή φωτίζει την διακριτική δυσμενή μεταχείριση της Αθήνας πριν από ένα χρόνο, όταν μια έκρηξη αυτοσχέδιου μηχανισμού γινόταν πρωτοσέλιδο στον βρετανικό Τύπο.

Η τρομοκρατία αντιμετωπίζεται με ψυχραιμία και επιχειρησιακά με την εξάρθρωση των δικτύων της και πολιτικά με την επίλυση των προβλημάτων που της προσδίδουν ιδεολογικό άλλοθι. Αντίθετα διογκώνεται όταν στο όνομα της αντιμετώπισής της προωθούνται ηγεμονικά σχέδια ή επικοινωνιακές επιδείξεις πυγμής για εσωτερική κατανάλωση.

Σοκ και δέος

ο καιρός



Γενική πρόγνωση για σήμερα **ΣΑΒΒΑΤΟ 9/7/2005** μεμονωμένες καταιγίδες το απόγευμα στη Μακεδονία και τη Θράκη. Υψηλές θερμοκρασίες κυρίως στα νότια Νησιά ανατολικού Αιγαίου, Δωδεκάνησα καιρός: αίθριος. Άνεμοι: Βόρειοι βορειοδυτικοί ασθενείς και στα νοτιά μέτριοι θερμοκρασία: από 21 έως 34 βαθμούς Κελσίου.

ΗΜΕΡΗΣΙΑ ΕΦΗΜΕΡΙΔΑ
η δημοκρατική της Ρόδου
Ετος ιδρύσεως 1982
Θεμ. Σοφούλη 77
Ταχ. Θυρίδα 339
85100 Ρόδος
Εκδότης - ιδιοκτήτης
ΒΑΣΙΛΗΣ Δ. ΑΘΑΝΑΣΙΟΥ
Διευθυντής:
ΔΑΜΙΑΝΟΣ Β. ΑΘΑΝΑΣΙΟΥ
Τηλέφωνα: 22410-34722, 76655, 37500, 26728, 27919
Telefax: 2241037333 - 22410 26728

www.dimokratiki.gr
e-mail:info@dimokratiki.gr



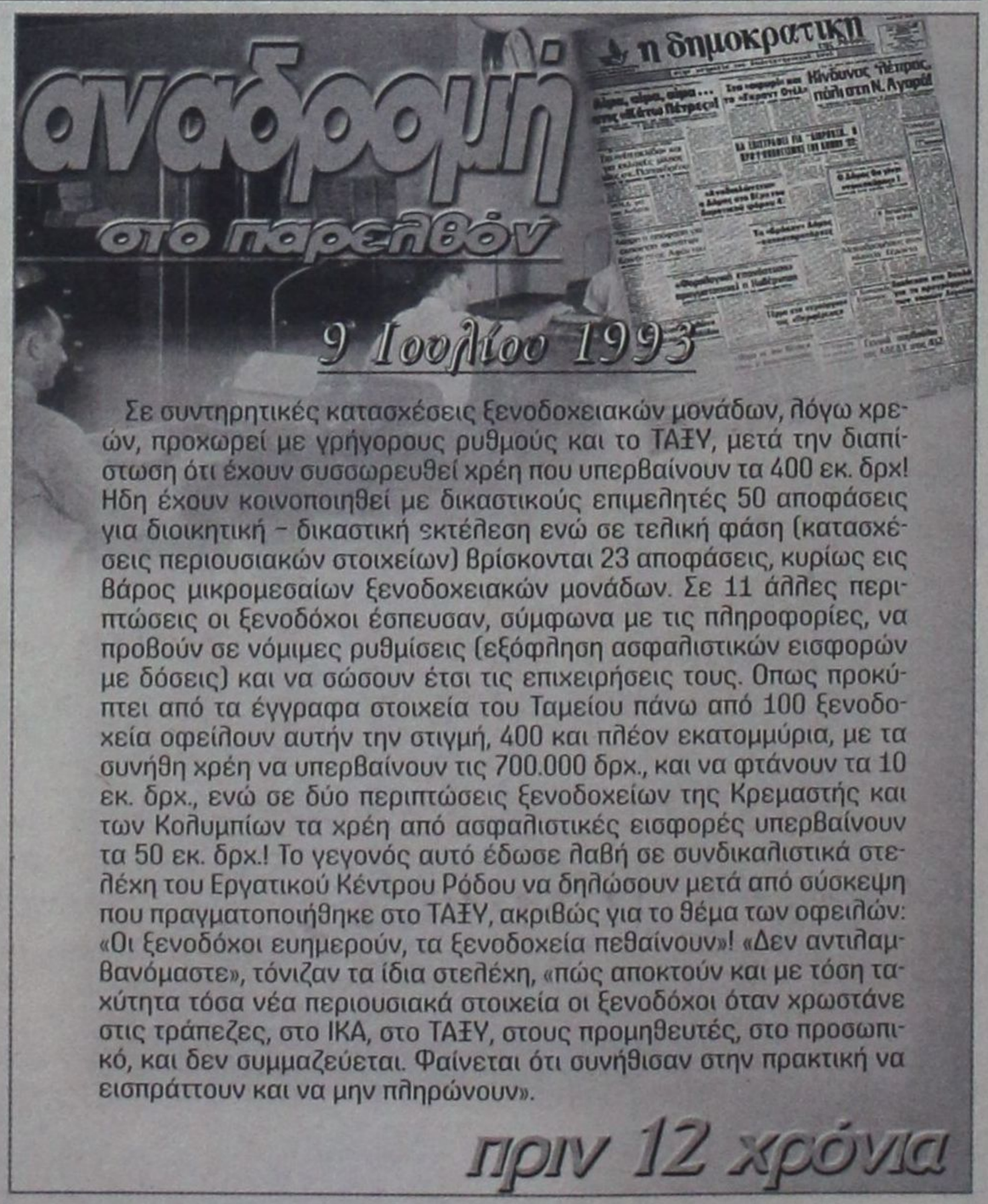

Σε συντηρητικές κατασχέσεις ξενοδοχειακών μονάδων, λόγω χρεών, προχωρεί με γρήγορους ρυθμούς και το ΤΑΞΥ, μετά την διαπίστωση ότι έχουν συσσωρευθεί χρέη που υπερβαίνουν τα 400 εκ. δρχ! Ηδη έχουν κοινοποιηθεί με δικαστικούς επιμελητές 50 αποφάσεις για διοικητική – δικαστική εκτέλεση ενώ σε τελική φάση (κατασχέσεις περιουσιακών στοιχείων) βρίσκονται 23 αποφάσεις, κυρίως εις βάρος μικρομεσαίων ξενοδοχειακών μονάδων. Σε 11 άλλες περιπτώσεις οι ξενοδόχοι έσπευσαν, σύμφωνα με τις πληροφορίες, να προβούν σε νόμιμες ρυθμίσεις (εξόφληση ασφαλιστικών εισφορών με δόσεις) και να σώσουν έτσι τις επιχειρήσεις τους. Οπως προκύπτει από τα έγγραφα στοιχεία του Ταμείου πάνω από 100 ξενοδοχεία οφείλουν αυτήν την στιγμή, 400 και πλέον εκατομμύρια, με τα συνήθη χρέη να υπερβαίνουν τις 700.000 δρχ., και να φτάνουν τα 10 εκ. δρχ., ενώ σε δύο περιπτώσεις ξενοδοχείων της Κρεμαστής και των Κολυμπίων τα χρέη από ασφαλιστικές εισφορές υπερβαίνουν τα 50 εκ. δρχ.! Το γεγονός αυτό έδωσε λαβή σε συνδικαλιστικά στελέχη του Εργατικού Κέντρου Ρόδου να δηλώσουν μετά από σύσκεψη που πραγματοποιήθηκε στο ΤΑΞΥ, ακριβώς για το θέμα των οφειλών: «Οι ξενοδόχοι ευημερούν, τα ξενοδοχεία πεθαίνουν»! «Δεν αντιλαμβανόμαστε», τόνιζαν τα ίδια στελέχη, «πώς αποκτούν και με τόση ταχύτητα τόσα νέα περιουσιακά στοιχεία οι ξενοδόχοι όταν χρωστάνε στις τράπεζες, στο ΙΚΑ, στο ΤΑΞΥ, στους προμηθευτές, στο προσωπικό, και δεν συμμαζεύεται. Φαίνεται ότι συνήθισαν στην πρακτική να εισπράττουν και να μην πληρώνουν».

πριν 12 χρόνια

πληροφορίες

Η ΤΑΥΤΟΤΗΤΑ ΤΗΣ ΗΜΕΡΑΣ

ΣΑΒΒΑΤΟ 9 ΙΟΥΛΙΟΥ
ΠΑΓΚΡΑΤΙΟΥ ΙΕΡΟΜ., ΜΙΧΑΗΛ ΠΑΚΝΑΝΑ ΝΕΟΜ.
Ανατολή ηλίου 05.11 Δύση ηλίου 19.50 ΣΕΛΗΝΗ 3 ΗΜΕΡΩΝ

ΦΑΡΜΑΚΕΙΑ

ΣΗΜΕΡΑ διημερεύει το φαρμακείο ΜΑΓΚΑΚΗΣ ΕΜΜ., Αμερικής 34 μεταξύ ΟΤΕ και Παντελαίου, τηλ. 32770
ΣΗΜΕΡΑ διανυκτερεύει το φαρμακείο ΑΛΑΒΕΡΑ ΕΙΡ., Καναδά 140 τηλ. 39111

ΚΑΥΣΙΜΑ

ΣΗΜΕΡΑ: Διανυκτερεύουν τα πρατήρια καυσίμων: 1) Σταυριανάκης Π. SHELL Ψαροπούλα **2)** Τζωρτζής Γ ΒΡ Ροδίνι **3)** Τζωρτζής Ι. ΒΡ Ιαλυσός **4)** Κεφαλάς Στ. ΕΚΟ Κρεμαστή **5)** Κωνσταντινίδης SHELL Αφάντου **6)** Καλλιθενός Π. ΕΚΟ Αρχάγγελος **7)** Καραγιάννης Ε. SHELL Σορωνή **8)** Φλοσκάκης Κ. JET OIL Εμπωνα

ΧΡΗΣΙΜΑ ΤΗΛΕΦΩΝΑ

Αμεση δράση	100	Πληρ. ΟΤΕ	131
Αμεση Επέμβαση		Ώρα	141
Πυροσβεστικής	199	Φαρμακεία (Διημ.-Διαν.)	1434
Νοσοκομείο	80000	ΠΡΟ-ΠΟ • ΛΟΤΤΟ	1444
Οδική Ασφάλεια:		ΠΑΜΕ ΣΤΟΙΧΗΜΑ	1400
EXRESS SERVICE	154	ΡΟΔΑ	26300
HELLAS SERVICE	1057	ΚΤΕΥΛ	27706
HOULIS SERVICE	30977	ΕΒΕΔ	22281
ΑΦΟΙ Σιέχ	25776	Δικηγορικός Σύλλογος	27469
Ράδιο Ταξί	64712	Εμπορικός Σύλλογος	35255
Αστυν. Διεύθυνση	27653	Ολυμπιακή - Κρατήσεις	24555
Ασφάλεια	23294	ΔΑΝΕ (πρακτορείο)	43150
Τμήμα Τάξης	23849	ΙΚΑ	64912
Τροχαία	44131-32	ΤΕΒΕ	22688-77034
Λιμεναρχείο	28888		
Δασαρχείο	191	ΤΑΞΥ	68701-3
Τελωνείο	27703	ΟΑΕΔ	23265
Υγειονομείο	26666	Εργατικό Κέντρο	24730
Μητρόπολη	23274	Αρχαιολογία	34719
Νομαρχία	46501	Περιφ. Δ/ντής	38174 - 38175
Δήμος Ρόδου	46200		
Βλάβες ΟΤΕ	121	Aegean Airlines	98345
Βλάβες ΔΕΗ	125	ΔΗΜ. ΕΠΙΧ. ΚΑΘ. ΡΟΔΟΥ	77600
ΒΛΑΒΕΣ ΔΕΥΑΡ	68755	ΥΠΗΡ. ΑΠΟΚΟΜΙΔΗΣ	61057

ΔΕΧΟΝΤΑΙ ΤΟ ΚΟΙΝΟ

- Ο Νομάρχης Δωδεκανήσου **Γιάννης Μαχαιρίδης** και οι βοηθοί Νομάρχη **Στάθης Κουσουρνάς** και **Νίκος Ζωίδης** δέχονται το κοινό κάθε **Τρίτη και Πέμπτη, από τις 11:00-13:00 το μεσημέρι**

ΑΚΤΟΠΛΟΪΚΑ ΔΡΟΜΟΛΟΓΙΑ

ΜΠΛΟΥ ΣΤΑΡ ΙΙ: Απόπλους **09.30** διά Κω, Κατάπολα, Πειραιά **ΙΕΡΑΠΕΤΡΑ:** Απόπλους **14.00** προς Καστελλόριζο και επιστροφή **ΡΟΔΑΝΘΗ:** Απόπλους **17.00** διά Κω, Κάλυμνο, Λέρο, Πάτμο, Πειραιά **Β. ΚΟΡΝΑΡΟΣ:** Απόπλους **23.00** διά Κω, Κάλυμνο, Σάμο, Χίο, Μυτιλήνη, Λήμνο, Αλεξανδρούπολη

ΑΕΡΟΠΟΡΙΚΑ ΔΡΟΜΟΛΟΓΙΑ

ΠΤΗΣΕΙΣ ΟΛΥΜΠΙΑΚΗΣ

ΡΟΔΟΣ - ΑΘΗΝΑ: Καθημερινά **07.10, 10.40, 13.40, 19.45, 22.55**
Κάθε Σάββατο 16.40
ΡΟΔΟΣ - ΚΑΡΠΑΘΟΣ: (Τρίτη, Σάββατο) **16.15** (Πέμπτη - Κυριακή)
ΡΟΔΟΣ - ΚΑΣΟΣ: (Τρίτη - Σάββατο) **16.15**
ΡΟΔΟΣ - ΗΡΑΚΛΕΙΟ: Δευτέρα **15.30** , Τρίτη **06.30 - 20.50**, Τετάρτη **20.50**, Πέμπτη **06.30 - 20.50** Παρασκευή **15.30**, Σάββατο **20.50**, Κυριακή **19.15**
ΡΟΔΟΣ - ΘΕΣΣΑΛΟΝΙΚΗ: (Δευτέρα, Τετάρτη, Παρασκευή, Σάββατο) **19.40**
ΡΟΔΟΣ - ΜΕΓΙΣΤΗ: (Δευτέρα,Τετάρτη, Παρασκευή, Σάββατο Κυριακή) **07.00**

ΠΤΗΣΕΙΣ AEGEAN - AIRLINES

ΡΟΔΟΣ - ΑΘΗΝΑ: Καθημερινά **07.10- 11.05 - 13.50 - 16.30 -21.30**
ΡΟΔΟΣ - ΘΕΣΣΑΛΟΝΙΚΗ: Καθημερινά 12.05
ΡΟΔΟΣ - ΡΟΜΗ: Καθημερινά 16.30
ΡΟΔΟΣ - ΛΑΡΝΑΚΑ: ΤΡΙΤΗ - ΠΕΜΠΤΗ - ΣΑΒΒΑΤΟ 11.05
ΤΙΣ ΥΠΟΛΟΙΠΕΣ ΗΜΕΡΕΣ 07.10-13.50-16.30

ΣΥΝΑΛΛΑΓΜΑ

USA Dollar	1,1772	Switzerland Franc	1,5232
Denmark Crown	7,3386	Norway Crown	7,7933
UK Pound	0,6745	Cyprus Pound	0,5645
Sweden Crown	9,2826	Canada Dollar	1,4531
Japan Yen (100)	131,46	Australia Dollar	1,5845

ΑΠΟ ΤΟ ΝΕΟ ΤΡΟΜΟΚΡΑΤΙΚΟ ΚΤΥΠΗΜΑ

ΠΑΓΩΣΕ Η ΠΑΓΚΟΣΜΙΑ ΤΟΥΡΙΣΤΙΚΗ ΑΓΟΡΑ

• Σίγουρα θα υπάρξουν δυσμενείς επιπτώσεις • Δ. ΑΒΡΑΜΟΠΟΥΛΟΣ: Οι συνθήκες ασφαλείας στην χώρα μας είναι δεδομένες • Αισιόδοξος ο κ. Β. Μηναΐδης - Προβληματισμένος ο κ. Ν. Πουλιού







Αθήνα, 8

Την οδύνη του για το τρομοκρατικό χτύπημα στο Λονδίνο εξέφρασε ο υπουργός Τουριστικής Ανάπτυξης Δημήτρης Αβραμόπουλος, εξερχόμενος σήμερα απο το Μέγαρο Μαξίμου, όπου είχε συνάντηση με τον πρωθυπουργό.

Η παγκόσμια Κοινότητα, πρόσθεσε, πρέπει και θα βάλει τέλος στη μάστιγα της τρομοκρατίας. Η παγκόσμια τουριστική αγορά πάγωσε, είπε ο κ. Αβραμόπουλος και εξέφρασε την ελπίδα ότι σύντομα θα υπάρξει ανάκαμψη.

Θέλουμε να πιστεύουμε, ανέφερε ο υπουργός, ότι δεν θα υπάρξουν επιπτώσεις στον ελληνικό τουρισμό, ο οποίος είναι σε φάση σταθεροποίησης και ανάπτυξης. Πρόσθεσε ότι έχουμε λάβει όλα τα μέτρα για την ανάπτυξη του ποιοτικού τουρισμού στη χώρα μας, είπε όμως ότι η προσπάθεια εξαρτάται απο το γενικότερο νοικοκύρεμα της χώρας.

Σε ερώτηση για το εάν υπάρχει διάσταση απόψεων με τον υπουργό Οικονομίας Γιώργο Αλογοσκούφη για τα ελληνικά τουριστικά ακίνητα, απάντησε ότι δεν υπάρχει καμία αντιπαλότητα με το υπουργείο Οικονομικών και ότι συνεργάζονται για το κοινό στόχο.

Συνάντηση όμως με τον πρωθυπουργό είχε και ο υπουργός Οικονομίας Γιώργος Αλογοσκούφης, ο οποίος τη χαρακτήρισε μία συνηθισμένη συνεργασία. Σε ερώτηση για το αν έχει κόντρα με τον υπουργό Ανάπτυξης Δημήτρη Σιούφα για το θέμα της τιμής του πετρελαίου θέρμανσης, ο κ. Αλογοσκούφης απάντησε "όχι βέβαια".

Το πρόγραμμα των συναντήσεων του πρωθυπουργού σήμερα πάντως άρχισε με τον γραμματέα της Κοινοβουλευτικής Ομάδας κ. Απόστολο Σταύρου, ο οποίος τον ενημέρωσε για το νομοθετικό έργο. Μετά τη συνάντηση ο κ. Σταύρου ανέφερε ότι τη σκυτάλη των μεγάλων διαρθρωτικών αλλαγών παίρνουν τώρα το θέμα των εργασιακών σχέσεων και του ωραρίου των καταστημάτων.

ΔΗΛΩΣΕΙΣ ΥΠΟΥΡΓΟΥ ΔΗΜ. ΑΒΡΑΜΟΠΟΥΛΟΥ

«Θα πρέπει να εκφράσουμε για μια ακόμη φορά την οδύνη αλλά και την οργή μας για τα τρομοκρατικά χτυπήματα στο Λονδίνο και να ευχηθούμε το συντομότερο δυνατόν η Διεθνής Κοινότητα, μέσα σε πνεύμα συνεργασίας και αποφασιστικότητας, να δώσει τέλος στην μάστιγα της τρομοκρατίας. Θα ήθελα στο σημείο αυτό να πω, ότι τα όσα συνέβησαν χθες στο Λονδίνο πάγωσαν την παγκόσμια τουριστική αγορά. Θέλουμε να πιστεύουμε, ότι σύντομα θα επανέλθει το θετικό και ήρεμο κλίμα, διότι, όπως όλοι γνωρίζουμε, ο τουρισμός είναι πάνω από όλα ψυχολογία.

Σε ό,τι αφορά τη σημερινή μου συνεργασία με τον Πρωθυπουργό. Τον ενημέρωσα για τις εξελίξεις πάνω στα θέματα του τουρισμού, για τις τελευταίες μας αποστολές στην Άπω Ανατολή και την ευρύτερη περιοχή, αλλά και για το πώς εξελίσσονται τα πράγματα για τον ελληνικό τουρισμό φέτος. Όπως είναι γνωστό από αξιόπιστους φορείς, την Τράπεζα της Ελλάδος, το Παγκόσμιο Συμβούλιο Τουρισμού αλλά και μετά τις δηλώσεις που έκανε ο ΣΕΤΕ προχθές, όλα δείχνουν ότι ο Ελληνικός Τουρισμός πλέον βρίσκεται σε φάση σταθεροποίησης και ανάκαμψης. Αυτή η χρονιά σίγουρα θα είναι καλύτερη από τις προηγούμενες, τα μέτρα δε, που λαμβάνονται και η στρατηγική που έχει υιοθετηθεί είναι βέβαιο, ότι εξασφαλίζουν μια ανοδική πορεία για το μέλλον.

Επιμένω όμως, επαναλαμβάνοντας, ότι προϋπόθεση για την επιτυχία αυτής της πολιτικής είναι το γενικότερο νοικοκύρεμα της χώρας και η προσαρμογή του επιχειρηματικού κόσμου στα νέα ποιοτικά δεδομένα που τίθενται. Διότι αυτή είναι η κατεύθυνση που θέλουμε να δώσουμε στον ελληνικό τουρισμό. Να είναι ποιοτικός τουρισμός. Είμαστε σε καλή πορεία, κινούμεθα στη βάση μιας ολοκληρωμένης στρατηγικής και είμαστε βέβαιοι, ότι όλα θα πάνε καλά».

ΔΗΜΟΣΙΟΓΡΑΦΟΣ: Πιστεύετε δεν θα υπάρξουν επιπτώσεις από το τρομοκρατικό χτύπημα;

ΥΠΟΥΡΓΟΣ: Θέλουμε να πιστεύουμε, ότι δεν θα υπάρξουν. Είπα όμως πρωτύτερα, ότι ο τουρισμός είναι πάνω από όλα ψυχολογία. Και γεγονότα τραγικά, σαν και αυτό το χθεσινό, αλλά και άλλα, όπως τα φυσικά φαινόμενα που χτυπήσαν πριν από λίγους μήνες την Άπω Ανατολή, όλα αυτά επηρεάζουν την ψυχολογία σε παγκόσμια κλίμακα. Αυτά τα λαμβάνουμε υπόψη. Βέβαια, θα πρέπει για μια ακόμη φορά να σημειώσουμε, ότι η χώρα μας, είναι μια χώρα με φιλικό φυσικό περιβάλλον και όπως απέδειξε και η άψογη διοργάνωση των Ολυμπιακών Αγώνων είναι ένας προορισμός, όπου οι συνθήκες ασφάλειας είναι δεδομένες. Δεν σημαίνει όμως αυτό, ότι δεν επηρεαζόμαστε και εμείς από το αρνητικό ψυχολογικό κλίμα. Λαμβάνουμε τα μέτρα μας και πάνω από όλα ευχόμαστε όλα αυτά να ξεπεραστούν και να χτυπηθεί η τρομοκρατία. Διότι, εάν όπως ακούγεται, άνοιξε ήδη ένας νέος κύκλος, όλα αυτά δεν προαναγγέλλουν τις καλύτερες εξελίξεις σε ολόκληρο τον κόσμο.

ΔΗΜΟΣΙΟΓΡΑΦΟΣ: Επειδή το Υπουργείο σας είναι ένα εκ των οικονομικών Υπουργείων συμφωνείτε με τις προτάσεις του ΟΟΣΑ;

ΥΠΟΥΡΓΟΣ: Το δικό μας Υπουργείο είναι παραγωγικό, δεν είναι οικονομικό και αυτό προσπαθούμε να κάνουμε τον τελευταίο καιρό. Να προσδώσουμε στον τουρισμό μια άλλη κατεύθυνση. Σε ό,τι αφορά τώρα στα μεγέθη αυτά, μην ξεχνάτε, ότι αναλύονται, εκτιμώνται, αξιολογούνται και θα υπάρξουν επίσημες θέσεις.

ΔΗΜΟΣΙΟΓΡΑΦΟΣ: Συζητήθηκε το μπλοκάρισμα ορισμένων Τουριστικών Ακινήτων, ένα θέμα που σας έχει φέρει σε κάποια διαμάχη, αντιπαλότητα με το Υπουργείο Οικονομίας;

ΥΠΟΥΡΓΟΣ: Δεν υπάρχει καμία διαφορά και καμία αντιπαλότητα. Αντίθετα πρέπει να σας πω, ότι η συνεργασία είναι αγαστή, η συνεννόηση πλήρης και σε ό,τι αφορά στα θέματα, που από κοινού διαχειριζόμαστε, υπάρχει πλήρης ταύτιση απόψεων.

ΔΗΜΟΣΙΟΓΡΑΦΟΣ: Και για την πώληση των Τουριστικών Ακινήτων;

ΥΠΟΥΡΓΟΣ: Όπως έχουμε πει, ως προς το κομμάτι που αφορά την αξιοποίηση των Τουριστικών Ακινήτων, ένα σκοπό έρχονται αυτά να επιτελέσουν. Την τουριστική αναπτυξιακή διάσταση της πολιτικής μας. Τα μελετούμε, συνεργαζόμαστε, συναποφασίζουμε και είμαι βέβαιος, ότι για ολόκληρη την Περιφέρεια, όπου δηλαδή εκτείνεται αυτό το δίκτυο των περιουσιακών στοιχείων του Ελληνικού Οργανισμού Τουρισμού, τα μέτρα που λαμβάνονται θα είναι επ' ωφελεία και της Τοπικής Κοινωνίας και γενικότερα της αναπτυξιακής πολιτικής της χώρας μας.

Ο Β. ΜΗΝΑΪΔΗΣ

Την εκτίμηση ότι ο παγκόσμιος τουρισμός δεν πρόκειται να επηρεασθεί από το τρομοκρατικό κτύπημα στην καρδιά του Λονδίνου, διετύπωσε ο Πρόεδρος της ΠΟΞ και της ΕΞΡ κ. Βασίλης Μηναΐδης, και τόνισε πως η Ελλάδα μπορεί τώρα να αναδείξει ως συγκριτικό πλεονέκτημά της, το γεγονός ότι είναι ένα ασφαλής προορισμός.

Ερωτηθείς ο κ. Μηναΐδης από συντάκτη της «δ» αν υπάρχει κίνδυνος να αναβιώσει το φοβικό κλίμα της πρώτης μεγάλης τρομοκρατικής επίθεσης της 11ης Σεπτεμβρίου του 2001 στην Νέα Υόρκη, που είχε πλήξει τότε τον παγκόσμιο τουρισμό απάντησε πως κατά την άποψή του δεν υπάρχει αυτός ο κίνδυνος γιατί οι τρομοκράτες, όπως συνέβη και πέρυσι στην Μαδρίτη, κτύπησαν στην καρδιά της καθημερινής ζωής των δύο αυτών πόλεων.

Αν είχαν πληγεί οι αερομεταφορές της Βρετανίας, τότε είναι σίγουρο ότι θα υπήρχε έντονος αντίκτυπος στον παγκόσμιο τουρισμό. **«Ο τουρισμός δεν πρόκειται να σταματήσει. Η αύξησή του τα τελευταία χρόνια είναι ραγδαία, 5% πέρυσι σε σχέση με το 2003 ενώ φέτος εκτιμάται ότι θα αυξηθεί παγκοσμίως κατά 10%. Ο κόσμος δεν πρόκειται να πάψει να κάνει διακοπές, αυτό που αλλάζει αναλόγως των συγκυριών είναι οι προορισμοί»** ανέφερε ο κ. Μηναΐδης και εξήγησε πως αυτήν την φορά η Ελλάδα μπορεί να βγει σημαντικά ωφελημένη, αν αναδείξει την αξία της στο τουριστικό χρηματιστήριο σαν μια χώρα απόλυτα ασφαλής. Ευνοεί σ' αυτό το αποτέλεσμα και η διαρκώς αυξανόμενη **εσωστρέφεια** των ευρωπαίων πολιτών, που όλο και λιγότερο, όλο και πιο δύσκολα θα αποφασίζουν να επιλέξουν για τις διακοπές τους ένα προορισμό εκτός ευρωπαϊκού εδάφους.

Παράλληλα, η Ελλάδα μπορεί πιο εύκολα σήμερα να κεφαλαιοποιήσει τα ωφέλη των περυσινών Ολυμπιακών Αγώνων. Το τρομακτικό κτύπημα στη βρετανική πρωτεύουσα εκδηλώθηκε την αμέσως επόμενη ημέρα της ανακοίνωσης του Λονδίνου ως διοργανώτριας πόλης των Ολυμπιακών Αγώνων του 2012 όταν η Ελλάδα, που επικρίθηκε που αμφισβητήθηκε, όσο καμία άλλη χώρα, κατόρθωσε να διοργανώσει τους πιο ασφαλείς Ολυμπιακούς Αγώνες.

Αυτό, όπως είπε ο κ. Μηναΐδης, έχει αρχίσει να αναγνωρίζεται διεθνώς από τους Ευρωπαίους, με πρώτους τους Ιταλούς, αλλά και τους **Αμερικανούς** τουρίστες που επισκέπτονται τη χώρα μας και που αυξάνονται με εντυπωσιακούς ρυθμούς, χρόνο με το χρόνο.

Ο πρόεδρος της ΠΟΞ εκτιμά ότι δεν θα επηρεασθεί ιδιαίτερα ο τουρισμός από την Βρετανία. **«Οι Άγγλοι είναι φλεγματικοί και δεν ενεργούν εν θερμώ»** ανέφερε, εκτιμώντας ότι δεν θα υπάρξει μείωση του τουριστικού ρεύματος, τουλάχιστον όχι στο βαθμό που θα μπορούσαμε να μιλήσουμε για ανατροπή των δεδομένων και για πλήγμα στον ελληνικό τουρισμό.

Μέχρι στιγμής πάντως δεν υπάρχουν πληροφορίες στο αεροδρόμιο της Ρόδου για αλλαγή ή αναβολή στις προγραμματισμένες πτήσεις από την Βρετανία, ενώ ο πρόεδρος των πρακτόρων κ. **Κώστας Γεωργιάδης**, είπε χθες ότι ήδη υπάρχουν ορισμένες ακυρώσεις, κυρίως από μικρά γκρουπ, εκτιμώντας επίσης ότι ο ροδιακός τουρισμός δεν θα πληγεί ιδιαίτερα από τα γεγονότα του Λονδίνου.

Ο κ. ΠΟΥΛΙΟΥ

Συγκρατημένη αισιοδοξία ότι οι επιπτώσεις στον τουρισμό της περιοχής θα είναι περιορισμένες, εξέφρασε ο πρόεδρος της Ενωσης Ξενοδόχων Κω κ. **Νικόλαος Πουλιού.**

Οπως είπε σε συντάκτη της «δ» δεν θα πρέπει να παραγνωρίζουμε τον ψυχολογικό παράγοντα στις περιπτώσεις τρομοκρατικών επιθέσεων αυτής της κλίμακας.

Οι εξελίξεις, κατά την άποψη του ιδίου, καθιστούν επιτακτική την ανάγκη να στραφεί το ενδιαφέρον και να ενταθούν οι προσπάθειες για να ξανακερδίσει η περιοχή τον τουρισμό από τις **Σκανδιναβικές χώρες**, που τα τελευταία χρόνια παρουσιάζει «τρομακτική μείωση».

Ο κ. Πουλιού σκοπεύει να συζητήσει το θέμα αυτό με τον Υπουργό Τουριστικής Ανάπτυξης κ. **Δημήτρη Αβραμόπουλο**, ο οποίος εκτός απροόπτου θα μεταβεί σήμερα στην Κω για να παραστεί στα εγκαίνια του νέου ξενοδοχειακού συγκροτήματος «Μαρμάρι Παλάς».

Καλώς ορίσατε ...
στο Mike's
Executive Catering.

Λάμψη, αριστοκρατεία, κομψότητα, φινέτσα.
Λέξεις που αποκτούν νόημα και ουσία στο Mike's Executive Catering, που αναλαμβάνει πλήρως και οργανωμένα τις σημαντικότερες εκδηλώσεις της ζωής σας. Γαμήλια δεξίωση. Βάπτιση. Γενέθλια. Εγκαίνια. Η όποια άλλη δική σας ιδιαίτερη στιγμή. Το άψογο σέρβις, η άριστη ποιότητα των εδεσμάτων, γλυκών και αλμυρών, η σημασία στα λεπτομέρεια, εγγυώνται την επιτυχία της εκδήλωσής σας.
Κοντά σας από την πρώτη στιγμή...
Γιατί...
Μια οικογένεια είμαστε!

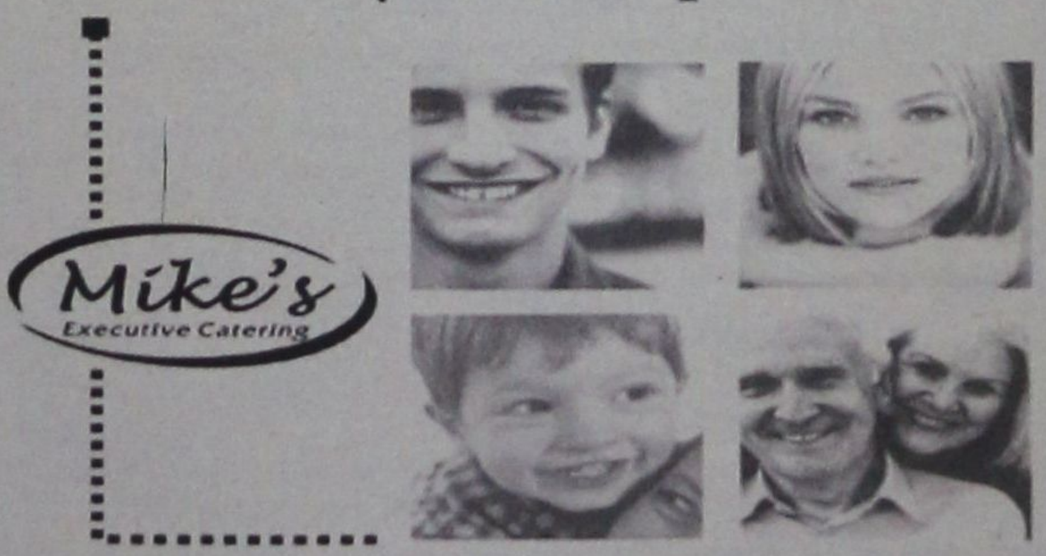

Γεωργίου Σεφέρη 108 Ρόδος.
Τηλ. 22410 66510/60038/60216. Fax: 22410 67579
www.mikes.gr

ΑΠΙΣΤΕΥΤΕΣ ΚΑΤΑΓΓΕΛΙΕΣ ΤΡΙΩΝ ΒΟΥΛΓΑΡΩΝ

ΠΡΩΤΟΦΑΝΗ ΕΠΕΙΣΟΔΙΑ ΕΙΣ ΒΑΡΟΣ

αλλοδαπών μέσα σε αστυνομικό τμήμα!!

Υπεβλήθη μηνυτήρια αναφορά στην Εισαγγελία Πρωτοδικών Ρόδου

Την διενέργεια προκαταρκτικής εξέτασης για την διαλεύκανση μιας πραγματικά πρωτοφανούς υποθέσεως ρατσιστικής βίας, που κατήγγειλαν χθες με μηνυτήρια αναφορά τους προς την Εισαγγελία Πλημμελειοδικών Ρόδου, 3 υπήκοοι Βουλγαρίας αναμένεται να παραγγείλει ο αντεισαγγελέας Πλημμελειοδικών Ρόδου κ. Αντ. Παπαματθαίου, ο οποίος αναλαμβάνει καθήκοντα την 11η Ιουλίου 2005.

Η υπόθεση αφορά τα εκπληκτικά γεγονότα που διαδραματίσθηκαν στον Αστυνομικό Σταθμό Χάλκης την 19η Αυγούστου 2004 και που προκάλεσαν μεγάλο σάλο στα Δωδεκάνησα.

Στην μηνυτήρια αναφορά που υπέβαλαν διά του πληρεξουσίου δικηγόρου τους κ. Μ. Βλάχου οι υπήκοοι Βουλγαρίας Petrushev Konstantin του Angel, Petrushev Aneliya του Konstantin και Petrushev Yavor του Angel κατά παντός υπευθύνου προσώπου, κατά 16 κατοίκων της Χάλκης, κατά 2 αστυνομικών του Α.Σ. Χάλκης και κατά 2 Λιμενικών του Λ.Σ. Χάλκης, αναφέρονται μεταξύ άλλων τα εξής:

Αξιότιμε Κύριε Εισαγγελέα,

Αρχικά σημειώνουμε πως καταθέτουμε σήμερα την παρούσα μας, διότι ο πληρεξούσιος Δικηγόρος μας κατάφερε να λάβει αντίγραφα της σχηματισθείσας, με αριθμ. Α2004/6008, ποινικής δικογραφίας του Α.Τ. Ιαλυσού, μόλις στις 05-05-2005, ενώ το Αστυνομικό Τμήμα Ιαλυσού απέστειλε την Δικογραφία στις αρχές του 2005 στην Γραμματεία της Εισαγγελίας, δηλαδή έξι σχεδόν μήνες μετά τα δυσάρεστα γεγονότα στο νησί της Χάλκης.

Από όλα τα στοιχεία της ως άνω δικογραφίας, σε σχέση με την από 19-08-2005 και περί ώρα 22.30 **άδικη επίθεση εις βάρος μας από 50 τουλάχιστον άτομα, μεταξύ των οποίων και οι δεκαπέντε πρώτοι των εγκαλουμένων και μάλιστα εντός του Αστυνομικού Σταθμού Χάλκης, υπό την παρουσία δύο αστυνομικών και δύο λιμενικών οι οποίοι απλά παρακολουθούσαν την οργιώδη επίθεση και το άγριο ξυλοκόπημά μας, όχι μόνο αρνούμενοι να μας προστατεύσουν, ως όφειλαν ΚΑΙ ΜΠΟΡΟΥΣΑΝ ΝΑ ΠΡΑΞΟΥΝ, αλλά, ΑΝΤ' ΑΥΤΟΥ έχοντας, τους δύο πρώτους εξ ημών, με χειροπέδες, ΩΣΤΕ ΝΑ ΔΙΕΥΚΟΛΥΝΟΥΝ ΤΟ ΕΡΓΟ ΤΩΝ ΔΡΑΣΤΩΝ (!!!!) Μάλιστα, εντύπωση προκαλεί, ότι ο δέκατος όγδοος των εγκαλουμένων, στην αρχική του προανακριτική κατάθεση, δεν θυμάται κανένα από τους πενήντα που μας επιτέθηκαν και αίφνης και όταν καταφέραμε να σωθούμε και να ευρισκόμαστε στην Ρόδο, υποβάλλοντας έντονες διαμαρτυρίες στο Αστυνομικό Τμήμα Ιαλυσού, «θυμήθηκε» μόλις έξι άτομα από τα άνω των πενήντα που εισήλθαν στον Α.Σ. Χάλκης και μας ξυλοκόπησαν (!!!)**

Ειδικότερα τα ακριβή πραγματικά περιστατικά έχουν ως ακολούθως:

Στις 19-08-2004 και περί ώρα 18.20, οι δύο πρώτοι εξ ημών, πηγαίναμε βόλτα στη Χάλκη, όταν τυχαίως συναντηθήκαμε στο δρόμο με τον (...) που περνώντας ενδιάμεσά μας, μας έσπρωξε, αναίτια. Τον ρωτήσαμε, για ποιο λόγο το έκανε αυτό και ότι δεν θέλουμε φασαρίες, στην Αγγλική γλώσσα! Τότε μας έσπρωξε και έφυγε προς άλλη κατεύθυνση και εμείς προς το σπίτι μας.

Μετά από ώρα και συγκεκριμένα περί την 21.50 και ενώ εμείς βρισκόμασταν σπίτι μας και βλέπαμε τηλεόραση, ήρθε ο (...) έξω από το σπίτι μας, αρχικά μόνος του, φωνάζοντας και βρίζοντας στα Ελληνικά και γενικά προκαλώντας μας. Ο πρώτος εξ ημών του είπε να ηρεμήσει, κάνοντας χαρακτηριστική κίνηση με τα χέρια. Τότε ο δέκατος τέταρτος των εγκαλουμένων εισήλθε, παράνομα και ως μαινόμενος ταύρος, στην αυλή της οικίας μας και κατευθύνθηκε επάνω στον πρώτο εξ ημών γρονθοκοπώντας τον, ΑΠΡΟΚΛΗΤΑ, στο πρόσωπο. Ακόμη και τότε ο δεύτερος εξ ημών προσπαθούσε, στα Αγγλικά, να ηρεμήσει τον (...), μάταια, διότι αυτός άρπαξε τον πρώτο εξ ημών, από το κεφάλι και τον έριξε στο έδαφος. Αμέσως και αιφνιδιαστικά εμφανίστηκε και ο (...) και ενώ ο πρώτος εξ ημών ήταν κάτω, άρχισε και ο (...) των εγκαλουμένων να χτυπάει τον πρώτο εξ ημών, με συνέπεια και για να σώσει την σωματική μου ακεραιότητα και υγεία, ο αδελφός μου, δεύτερος εξ ημών, μπήκε στην φασαρία και προσπάθησε να απωθήσει τους δύο εγκαλουμένους από την απρόκλητη επίθεση που μας έκαναν και εγώ κατάφερα και διέφυγα εντός της οικίας μου. Όμως οι δύο εγκαλούμενοι έστρεψαν τα πυρά τους εις βάρος του δευτέρου εξ ημών, χτυπώντας τον με μανία, με συνέπεια και αδυνατώντας να βλέπω τον αδελφό μου να ξυλοκοπείται, βγήκα εκ νέου από την οικία μας, πήρα μια σκούπα και προσπάθησα να απωθήσω τους δύο εισβολείς και να σώσω τον αδελφό μου, τον οποίο έδερναν και οι δύο μαζί, με συνέπεια οι δύο εγκαλούμενοι να τραπούν σε φυγή.

Μάλιστα ο (...) των εγκαλουμένων, πήγε δολίως, αμέσως μετά, στον ΑΣ Χάλκης και κατέθεσε εις βάρος μας προφορική μήνυση, προκαλώντας αφενός μεν, τη σύλληψη μας, **(ενώ περιέργως και ενώ είχαμε και εμείς είχαμε υποβάλει μήνυση ουδέποτε προέβησαν τα όργανα του ΑΣ Χάλκης σε σύλληψη των εγκαλουμένων. Μάλιστα αν είχαν προβεί στην σύλληψή τους, θα είχαν αποφευχθεί τα κατωτέρω δυσάρεστα γεγονότα)** αφετέρου δε, προκάλεσαν στο νησί αναταραχή, λέγοντας τερατώδη ψέματα εις βάρος μας και πείθοντας τους λοιπούς, δεκατρείς πρώτους των εγκαλουμένων να πάνε στον ΑΣ Χάλκης και να μας ξυλοκοπήσουν με συνέπεια να προκληθεί εισβολή πενήντα ατόμων εντός του αστυνομικού σταθμού και **υπό την ανοχή των υπηρετούντων αστυνομικών και λιμενικών,** ήτοι των τεσσάρων τελευταίων των εγκαλουμένων **και ενώ ήμασταν δεμένοι με χειροπέδες,** οι δύο πρώτοι εξ' ημών και μη μπορώντας να προστατεύσουμε τους εαυτούς μας, να μας ξυλοκοπήσουν, αλλά και την ατυχώς παραβρισκόμενη, τρίτη εξ' ημών, μητέρα μας, με ιδιαίτερα σκληρό και άγριο τρόπο, με συνέπεια να κινδυνέψει ακόμη και η ίδια μας η ζωή.

Συγκεκριμένα και ενώ ήμασταν οι δύο πρώτοι εξ' ημών δεμένοι με χειροπέδες και η μητέρα μας, εντός του ΑΣ Χάλκης, εισήλθαν πενήντα άτομα εντός αυτού, μεταξύ των οποίων και δεκαπέντε πρώτοι των εγκαλουμένων, υπό την προκλητική ανοχή των αστυνομικών και Λιμενικών (οι οποίοι είχαν κινητοποιηθεί μόνο για τη σύλληψή μας) και μας χτύπησαν αδιακρίτως σε όλο το σώμα, με τα χέρια, τα πόδια και με ξύλα που πήραν, σπάζοντας καρέκλες του αστυνομικού σταθμού (παρακολουθώντας απαθείς οι τέσσερις τελευταίοι των εγκαλουμένων), σε όλα τα σημεία του σώματος μας ακόμη και στο κεφάλι, ακόμη και την ανυπεράσπιστη μητέρα μας και τρίτη εξ' ημών, δεν βοήθησαν οι τέσσερις τελευταίοι των εγκαλουμένων, προκαλώντας μας σοβαρές σωματικές βλάβες.

Κατόπιν και όταν είδαν πλέον οι τέσσερις τελευταίοι, ότι το πλήθος θα μας οδηγούσε στον θάνατο κυριολεκτικά, αποφάσισαν να τους φωνάξουν να σταματήσουν και έτσι έφυγε το πλήθος.

Στη συνέχεια και ενώ ήμασταν αιμόφυρτοι και τρομοκρατημένοι και οι τρεις, αλλά περιμέναμε, οι δύο πρώτοι εξ' ημών, με χειροπέδες (!!!), ο (...) πατέρας του δέκατου τέταρτου των εγκαλουμένων και δέκατος έκτος των εγκαλουμένων, ζήτησε από τους τέσσερις τελευταίους των εγκαλουμένων να του επιτρέψουν να εισέλθει στο δωμάτιο που κρατούμασταν και αυτοί, ΑΝ ΕΙΝΑΙ ΔΥΝΑΤΟΝ, ΜΕ ΟΤΙ ΕΙΧΕ ΠΡΟΗΓΗΘΕΙ, τον άφησαν. Τότε αυτός μας πλησίαστε πολύ κοντά και με απειλητικές χειρονομίες μας φώναζε, μας απειλούσε και εξύβριζε τον πρώτο εξ' ημών με τη φράση «Μαλάκα θα σε σκοτώσω, όπου και να κρυφτείς, θα σε σκοτώσω και μόνο με ελικόπτερο θα βγεις ζωντανός από το νησί» προκαλώντας τρόμο και ανησυχία και ταυτόχρονα και ενώ ήμουν με αίματα από την προ ολίγου άναν-δρη επίθεση πενήντα ατόμων και ήμουν δεμένος με χειροπέδες – πρώτος εξ' ημών-ενώπιον των τεσσάρων τελευταίων των εγκαλουμένων, με χτύπησε στο πρόσωπο, με όλη τη δύναμή του, με τη γροθιά του (!!!).

CIAO
BOUTIQUE
THE AUTHORIZED DEALER IN RODOS
D&G DOLCE & GABANNA
GFF GIANFRANCO FERRE
VERSACE JEANS COUTURE
roberto cavalli
MOSCHINO MADE IN ITALY
JOOP!
CK
GUESS
4 YOU clothing company
JUST cavalli
DKNY JEANS
XZENO MILANO ITALY
Ciao Boutique, ΕΘ. Δωδεκανησίων 40, 85100 Ρόδος Τηλ. 22410 70402
Ciao Marc O Polo, Δημ. Θέμελη 83, 85100 Ρόδος, Τηλ. 22410 70401

Γεύση με εντυπωσιακές επιβραβεύσεις.



Χρυσό μετάλλιο στο Διεθνή Διαγωνισμό Οίνου Θεσσαλονίκης 2005

Ειδικό μετάλλιο στο κρασί με την υψηλότερη βαθμολογία που παράγεται από την ποικιλία "Αθήρι" στο Διεθνή Διαγωνισμό Οίνου Θεσσαλονίκης 2005

Villare Blanc de Blanc, ένα εξαιρετικό κρασί που τιμήθηκε στο Διεθνή Διαγωνισμό Οίνου Θεσσαλονίκης (2005) με τη διάκριση του χρυσού και του ειδικού μεταλλίου στο κρασί με την υψηλότερη βαθμολογία που παράγεται από την ποικιλία «Αθήρι». Διαθέτει λευκόχρυσο χρώμα, ενχάριστο κι έντονο άρωμα, καθαρά φρουτώδες, με αυτό του πεπονιού να υπερισχύει και της καραμέλας να ακολουθεί. Πρόκειται για ένα κρασί με ξεχωριστό χαρακτήρα, που εντυπωσιάζει με τη φρέσκια, δροσερή και βελούδινη γεύση του κι απολαμβάνεται στους 8°-10° C.

ΟΙΝΟΘΗΚΗ EMERY
Οινοποιία στην Ελλάνα

ΥΣΤΕΡΑ ΑΠΟ ΑΙΤΗΜΑ ΔΗΜΟΣΙΟΥ ΚΑΙ ΙΚΑ

ΑΝΕΒΛΗΘΗ ΠΑΛΙ Η ΣΥΖΗΤΗΣΗ ΤΗΣ ΑΙΤΗΣΕΩΣ ΤΗΣ ΑΝΕΚ

Για την 23η Σεπτεμβρίου 2005 ανεβλήθη χθες σε ικανοποίηση σχετικού αιτήματος του Δημοσίου και του ΙΚΑ η εκδίκαση της αιτήσεως της ΑΝΕΚ, των 212 εργαζόμενων στην ΔΑΝΕ (Πειραιάς) καθώς και πιστωτών με την οποία ζητείται η υπαγωγή της ΔΑΝΕ στην ειδική εκκαθάριση του άρθρου 46 παρ. 1 του Ν. 1892/90, και μάλιστα με την διαδικασία του κατεπείγοντος (συζήτηση στο θερινό τμήμα).

Σημειώνεται ότι την Δευτέρα, 4 Ιουλίου, το Εφετείο απεφάσισε την αναβολή εκδικάσεως της υποθέσεως για την 23η Σεπτεμβρίου 2005, ενώ το Ελληνικό Δημόσιο και μικρομέτοχοι ζήτησαν την απόρριψη της αιτήσεως επειδή η ΑΝΕΚ δεν συγκέντρωνε ποσοστό 20% επί των οφειλών, όπως απαιτεί ο νόμος, για την υποβολή της αιτήσεως.

Το πρόβλημα καλύφθηκε καθώς το υπό του νόμου προβλεπόμενο ποσοστό μετά την συναίνεση των εργαζομένων και πιστωτών στην αίτηση της ΑΝΕΚ ανέρχεται πλέον στο 37,71% επί των χρεών. Η ΑΝΕΚ ισχυρίζεται ότι το δικό της ποσοστό επί των χρεών ανέρχεται σε 21,76%.

Το σύνολο των ληξιπρόθεσμων οφειλών της ΔΑΝΕ σύμφωνα με την αίτηση ανέρχεται στο ποσό

Για την υπαγωγή της ΔΑΝΕ στην ειδική εκκαθάριση

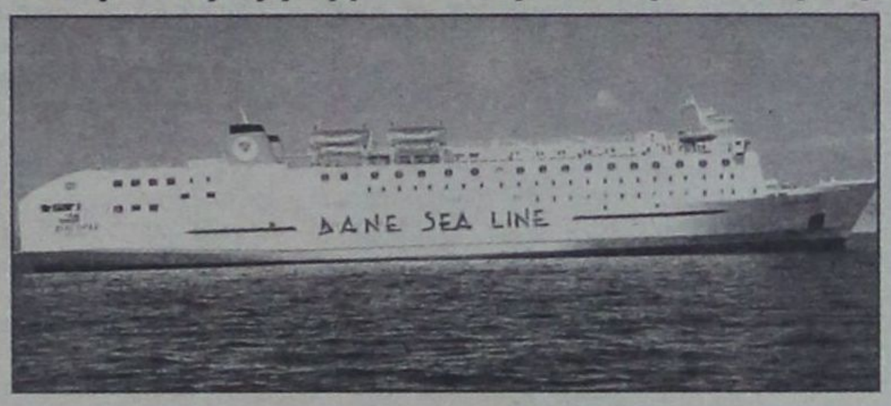

των 39.683.878,56 ευρώ ενώ η επιχείρηση φέρεται να οφείλει αμοιβές προσωπικού και πληρωμάτων ύψους 7.117.848,69 ευρώ.

Με την αιτούμενη υπαγωγή της ΔΑΝΕ στο νομικό καθεστώς της ειδικής εκκαθάρισης, η ΑΝΕΚ θεωρεί ότι θα επιτευχθεί το μέγιστο δυνατό ύψος προσφορών για το σύνολο των περιουσιακών στοιχείων της ΔΑΝΕ, ώστε να εξασφαλισθούν οι απαιτήσεις των πιστωτών και ειδικότερα του προσωπικού της εταιρείας. Προτείνει δε ως ειδικό εκκαθαριστή της ΔΑΝΕ την εταιρεία με την επωνυμία «Accounting Planning ΕΠΕ», και ειδικότερα τον εκπρόσωπό της διαχειριστή κ. Μπουνέλλο Πανταζή. Αντιδράσεις προκλήθηκαν από τους πληρεξούσιους δικηγόρους της ΑΝΕΚ, της ΔΑΝΕ, αλλά και των 212 υπαλλήλων της ΔΑΝΕ που συνυπέγραψαν την αίτηση της ΑΝΕΚ από το γεγονός ότι η παρέμβαση των 9 μικρομετόχων υποβλήθηκε ενώπιον του Εφετείου Δωδεκανήσου εκπρόθεσμα και συγκεκριμένα χθες, ενώ ο νόμος προβλέπει για τις υποθέσεις του είδους οι παρεμβάσεις να υποβάλλονται εντός 24ώρου και κατά συνέπεια μέχρι την 10:00 πρωινή της 7ης Ιουλίου 2005 αλλά και από το γεγονός ότι οι πληρεξούσιοι δικηγόροι των 9 μικρομετόχων δεν κοινοποίησαν με δικαστικό επιμελητή ως όφειλαν την παρέμβασή τους στην ΑΝΕΚ, στη ΔΑΝΕ αλλά και στους 212 υπαλλήλους της ΔΑΝΕ.

Η ΑΝΕΚ, η ΔΑΝΕ, αλλά και οι 212 υπάλληλοι της ΔΑΝΕ τόνισαν κατ' επανάληψη ότι υπάρχει δικονομικό πρόβλημα και ότι δεν πρέπει να παρασταθούν οι δικηγόροι των μικρομέτοχων στην διαδικασία ενώ δήλωσαν δικονομικά απόντες όταν αιτήθηκαν αναβολή εκδίκασης της υπόθεσης.

Νομικοί κύκλοι εξέφρασαν εξάλλου την άποψη ότι οι μικρομέτοχοι δεν νομιμοποιούνται να μετέχουν στην διαδικασία της εκκαθάρισης διότι δεν έχουν σχέση πιστωτή με την εταιρεία.

Εν πάση περιπτώσει το ΙΚΑ και το Δημόσιο ζήτησαν να αναβληθεί η εκδίκαση της υπόθεσης με το αιτιολογικό ότι πρέπει να συγκεντρώσουν πλήρη στοιχεία για την οικονομική κατάσταση της ΔΑΝΕ ενώ εκτίμησαν ότι τα στοιχεία που παρουσιάζει η ΑΝΕΚ και οι 212 υπάλληλοι στην αίτησή τους δεν ανταποκρίνονται στην πραγματικότητα.

Οι πληρεξούσιοι δικηγόροι της ΑΝΕΚ και των 212 υπαλλήλων από την άλλη αρνήθηκαν να χορηγηθεί αναβολή υποστηρίζοντας ότι υπάρχει δικονομικό ζήτημα για να χορηγηθεί αναβολή πέραν των 5 ημερών τονίζοντας ότι η διαδικασία της ειδικής εκκαθάρισης του άρθρου 46 παρ. 1 του Ν. 1892/90 είναι ταχεία και ειδική και δεν επιτρέπεται αναβολή της συζήτησης.

Από την συζήτηση της υπόθεσης απόντες ήταν το ΝΑΤ και το Δημοτικό Λιμενικό Ταμείο.

ΠΟΙΝΙΚΕΣ ΔΙΩΞΕΙΣ ΓΙΑ ΚΑΤΟΧΗ ΝΑΡΚΩΤΙΚΩΝ

Ποινικές διώξεις για αγορά, κατοχή και μεταφορά κάνναβης άσκησε χθες ο Αντεισαγγελέας Πλημμελειοδικών Ρόδου στον 20χρονο υπήκοο Αλβανίας Στράβα Φλόρα του Φέτα που συνελήφθη προχθές από άνδρες του Κλιμακίου Ειδικών Αποστολών του Κεντρικού Λιμεναρχείου Ρόδου μετά την άφιξή του στο νησί με το πλοίο BLUE STAR από την Αθήνα, όταν σε έρευνα που έγινε στις αποσκευές κατελήφθη να κατέχει 892,7 γραμμ. κάνναβης.

Ο 20χρονος που εργάζεται σε επιχείρηση στη νήσο Σύμη επρόκειτο όπως προέκυψε από την προανάκριση να μεταφέρει τα ναρκωτικά στο νησί αυτό. Υποστήριξε ότι αγόρασε την κάνναβη στην Αθήνα και συγκεκριμένα στην Ομόνοια από ένα άτομο ονόματι «Γιάννης» έναντι ποσού 700 ευρώ. Ισχυρίστηκε ότι τα προόριζε για ιδίαν χρήση αλλά άφησε και πολλά υπονοούμενα ότι θα έκανε από κοινού χρήση με ένα άλλο άτομο στη Σύμη τον οποίο δεν κατονόμασε. Εμμέσως πλην σαφώς επιβεβαίωσε ειδικότερα τις υποψίες των λιμενικών ότι το αντίτιμο για την αγορά την κάνναβης το είχε καταβάλει και για λογαριασμό και τρίτου ατόμου.

Την Δευτέρα αναμένεται να ξεκαθαρίσει πάντως η υπόθεση ενώπιον της Β' τακτικής Ανακρίτριας Ρόδου στην οποία και θα απολογηθεί



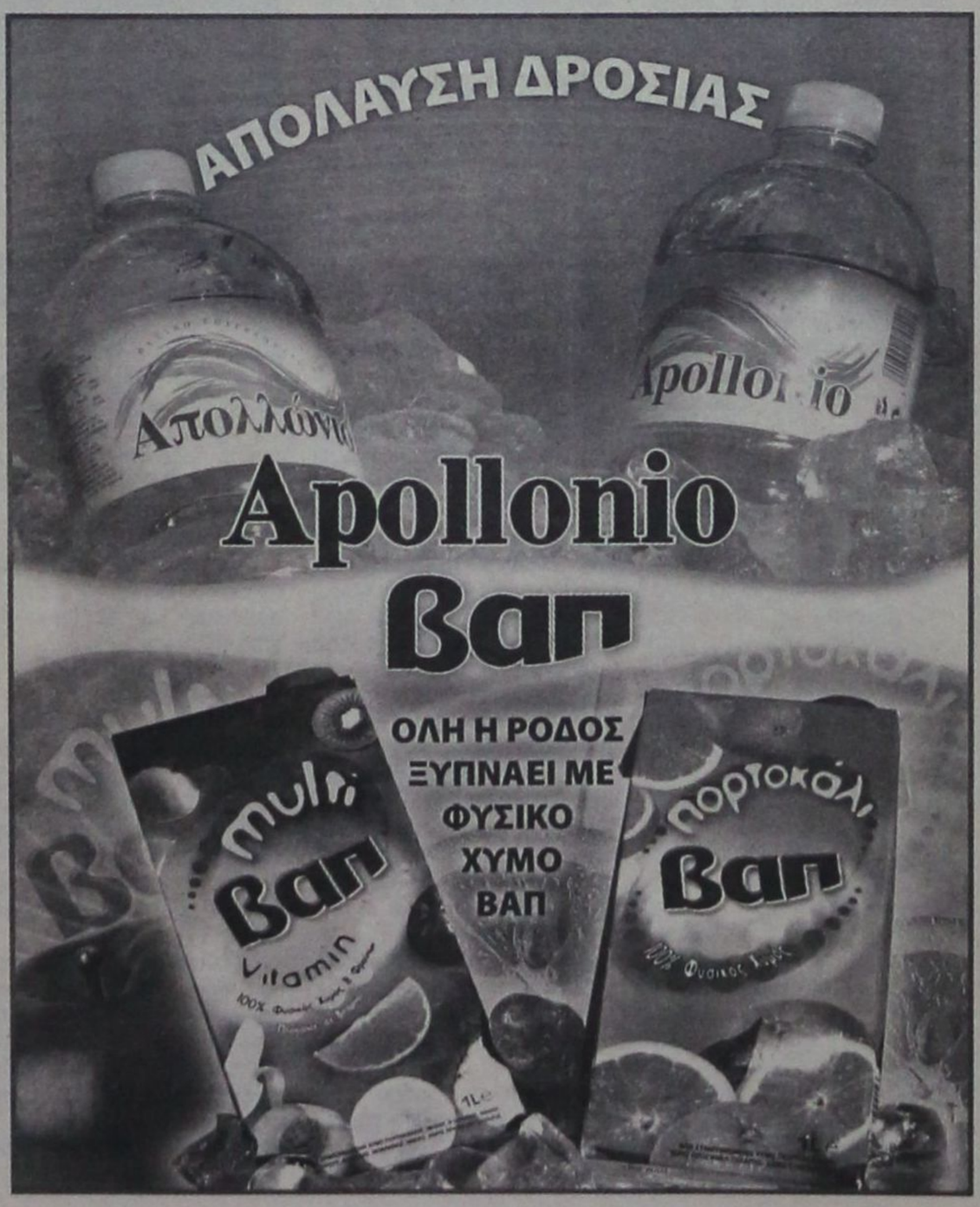

ΕΙΚΟΝΕΣ ΦΡΙΚΗΣ ΑΠΟ ΤΟ ΛΟΝΔΙΝΟ

ΜΕΤΡΑΝΕ ΝΕΚΡΟΥΣ ΚΑΙ ΤΡΑΥΜΑΤΙΕΣ!

• Η Αγγλική πρωτεύουσα προσπαθεί να βρει τους ρυθμούς της • Αμφιβητούνται έντονα οι δυνατότητες των δυνάμεων ασφαλείας

Καθώς το Λονδίνο προσπαθεί να ξαναβρεί τους κανονικούς ρυθμούς, την Παρασκευή η βρετανική αστυνομία επιβεβαίωσε ότι οι τρομοκρατικές επιθέσεις είχαν τα χαρακτηριστικά της Αλ Κάιντα, ενώ ανοιχτό παραμένει και το ενδεχόμενο επίθεσης αυτοκτονίας στο μοιραίο λεωφορείο.

ΕΠΙΚΡΙΣΕΙΣ ΚΑΤΑ ΤΩΝ ΥΠΗΡΕΣΙΩΝ ΠΛΗΡΟΦΟΡΙΩΝ ΓΙΑ ΤΗΝ ΑΠΟΤΕΛΕΣΜΑΤΙΚΟΤΗΤΑ ΤΟΥΣ

Ο επίσημος μέχρι στιγμής απολογισμός αναφέρει 50 νεκρούς και περισσότερους από 700 τραυματίες -οι 22 σε εξαιρετικά κρίσιμη κατάσταση- από τις τρεις επιθέσεις στο μετρό και μία σε λεωφορείο στη βρετανική πρωτεύουσα. Ορατός είναι, δε, σύμφωνα με την κυβέρνηση και την αστυνομία ο κίνδυνος να βρίσκεται σε επιχειρησιακή ετοιμότητα και άλλος πυρήνας τρομοκρατών.

Η βρετανική αστυνομία δεν γνωρίζει πόσοι νεκροί βρίσκονται στα βαγόνια συρμού που παραμένει εγκλωβισμένος -εξαιτίας της αστάθειας των τοιχωμάτων- σε σήραγγα ανάμεσα στους σταθμούς Russell Square και King's Cross. Διευκρινίζεται, πάντως, ότι δεν υπάρχουν «ζωντανοί» εγκλωβισμένοι στο δίκτυο του μετρό.

Η βρετανική κυβέρνηση λαμβάνει σοβαρά την ανάληψη ευθύνης από οργάνωση-παρακλάδι της Αλ Κάιντα, τόνισε ο Βρετανός υπουργός Εσωτερικών Τσαρλς Κλαρκ. Την ευθύνη είχε αναλάβει με προκήρυξη στο Διαδίκτυο η πρωτοεμφανιζόμενη οργάνωση «Μυστική Ομάδα για την Τζιχάντ της Αλ Κάιντα στην Ευρώπη».

«Η ανάληψη ευθύνης από την ιστοσελίδα είναι σοβαρή και θα την παρακολουθήσουμε στενά, αλλά δεν έχουμε αποκλείσει οποιαδήποτε εναλλακτική εξήγηση» δήλωσε ο Κλαρκ. Η αστυνομία του Λονδίνου ανέφερε επίσης ότι λαμβάνει σοβαρά υπόψη την προκήρυξη, αν και δεν μπορεί να επιβεβαιώσει εάν είναι αυθεντική.

Ο Βρετανός ΥΠΕΣ επισήμανε ακόμη ότι οι έρευνες των Αρχών εστιάζονται και στο ενδεχόμενο επίθεσης αυτοκτονίας όσον αφορά στην τέταρτη και τελευταία έκρηξη σε λεωφορείο στο κέντρο του Λονδίνου. «Το ενδεχόμενο επιθέσεων αυτοκτονίας εξετάζεται όπως βέβαια και κάθε άλλη μορφή επίθεσης» ανέφερε.

Στην τελευταία ενημέρωσή της προς τον Τύπο η αστυνομία του Λονδίνου κινήθηκε στο ίδιο μήκος κύματος, σημειώνοντας ότι «δεν υπάρχει επί του παρόντος κανένα στοιχείο που να υποδεικνύει επίθεση αυτοκτονίας, εντούτοις τίποτα δεν μπορεί να αποκλειστεί»...

Η Σκότλαντ Γιαρντ εξετάζει τα βίντεο από τις κάμερες ασφαλείας στο μετρό και σε άλλα σημεία της πρωτεύουσας, στην προσπάθεια να βρει την άκρη του νήματος αυτής της αποτρόπαιας τρομοκρατικής επίθεσης. Δηλώνει αποφασισμένη να εντοπίσει τους δράστες, όμως δεν διευκρινίζει εάν πιστεύει πως οι υπαίτιοι έχουν ήδη εγκαταλείψει τη χώρα. Τα σωστικά συνεργεία δεν έχουν ακόμη κατορθώσει να φθάσουν σε ένα από τα βαγόνια υπόγειου συρμού, εξαιτίας της αστάθειας των τοιχωμάτων της σήραγγας ανάμεσα . Η βρετανική αστυνομία διευκρίνισε ότι δεν υπάρχουν «ζωντανοί» εγκλωβισμένοι στο δίκτυο του μετρό, όμως δεν γνωρίζει πόσα είναι τα πτώματα.

ΣΤΟ ΣΤΟΧΑΣΤΡΟ ΟΙ ΥΠΗΡΕΣΙΕΣ ΠΛΗΡΟΦΟΡΙΩΝ

Ήδη όμως, έχει ξεσπάσει πολεμική στο Λονδίνο για την ικανότητα των μυστικών υπηρεσιών να αποτρέψουν μία τέτοιας κλίμακας επίθεση, κάτι που τελικά δεν αποφεύχθηκε. Το κλίμα αρχίζει ήδη να θυμίζει την ατμόσφαιρα που επικρατούσε στις ΗΠΑ μετά τα χτυπήματα της 11/9/2001...

Πολλές εφημερίδες αποκαλύπτουν ότι τον περασμένο μήνα οι βρετανικές Αρχές είχαν υποβιβάσει το επίπεδο συναγερμού για ενδεχόμενη τρομοκρατική επίθεση.

Ειδικότερα, οι Financial Times εκτιμούν ότι οι δράστες των συντονισμένων επιθέσεων στο σύστημα μεταφορών του Λονδίνου «εκμεταλλεύτηκαν έναν αδύναμο κρίκο στην αλυσίδα των υπηρεσιών πληροφοριών και μία 'θανατηφόρο' χαλάρωση στην αποστολή ασφαλείας».

Το κέντρο ανάλυσης της τρομοκρατίας στο υπουργείο Εσωτερικών είχε υποβιβάσει τον περασμένο μήνα το επίπεδο συναγερμού εκτιμώντας ότι η απειλή δεν ήταν πλέον «γενικά σοβαρή» 3ου βαθμού, αλλά απλώς «ουσιώδης», γράφουν την Παρασκευή ο Guardian και οι Times.

Σύμφωνα με τον Guardian, η απόφαση αυτή της αντιτρομοκρατικής υπηρεσίας ελήφθη με την εκτίμηση ότι «οι ηγέτες της Αλ Κάιντα δεν είχαν τη δυνατότητα να διατάξουν μία συντονισμένη επίθεση στη Βρετανία». Επιπλέον, δεν ελήφθη υπόψιν το γεγονός ότι αυτές τις ημέρες διεξάγεται η σύνοδος κορυφής της G8 στη Σκωτία, κάτι που σημαίνει ότι δεν θα έπρεπε με κανέναν τρόπο να υποβαθμιστεί το επίπεδο ασφαλείας.

Η κυβέρνηση αρνήθηκε να επιβεβαιώσει ή να διαψεύσει τις πληροφορίες αυτές, αρκούμενη απλώς να σχολιάσει ότι η Ντάουνινγκ Στριτ «δεν σχολιάζει» όσα σχετίζονται με το επίπεδο κινδύνου.

Πάντως, ο Βρετανός υπουργός Εσωτερικών Τσαρλς Κλαρκ υπερασπίστηκε τις βρετανικές υπηρεσίες πληροφοριών, διαβεβαιώνοντας ότι «δεν απέτυχαν» και ότι οι επιθέσεις στο Λονδίνο «ήλθαν από το πουθενά».

«Δεν είχαμε καμία πληροφορία εκ των προτέρων για τις επιθέσεις αυτές [...] και, βεβαίως, θα αναλύσουμε με μεγάλη προσοχή όλα τα στοιχεία που έχουν στη διάθεσή τους οι υπηρεσίες πληροφοριών για να δούμε εάν κάπου αποτύχαμε. Όμως, δεν το πιστεύω. Αυτές οι επιθέσεις ήλθαν από το πουθενά» είπε ο Κλαρκ στο τηλεοπτικό δίκτυο Sky News.

Εξάλλου, προειδοποίησε ότι η Βρετανία είναι πιθανόν να αντιμετωπίσει και νέες φονικές επιθέσεις. «Οφείλουμε να λάβουμε σοβαρά υπόψιν τον κίνδυνο άλλης μίας επίθεσης





και για τον λόγο αυτόν το σύνολο των προσπαθειών μας σήμερα εστιάζεται στην αναγνώριση της ταυτότητας των δραστών και την προσαγωγή τους στη Δικαιοσύνη» δήλωσε στο ραδιοφωνικό δίκτυο του BBC ο υπουργός Εσωτερικών.

«Αυτή είναι η υπ' αριθμόν ένα ανησυχία που έχουν σήμερα η αστυνομία και οι υπηρεσίες ασφαλείας» πρόσθεσε.

ΣΤΟΥΣ ΚΑΝΟΝΙΚΟΥΣ ΡΥΘΜΟΥΣ ΕΠΑΝΕΡΧΕΤΑΙ ΣΙΓΑ ΣΙΓΑ ΤΟ ΛΟΝΔΙΝΟ

Η επόμενη ημέρα των τρομοκρατικών επιθέσεων βρίσκει τη βρετανική πρωτεύουσα να προσπαθεί να βρει τους κανονικούς ρυθμούς και τους Λονδρέζους να προσπαθούν να συμβιβαστούν με την ιδέα της τρομοκρατίας.

Το μετρό, που δέχθηκε τρεις επιθέσεις, λειτουργεί κανονικά την Παρασκευή με εξαίρεση τις γραμμές που βρέθηκαν στο στόχαστρο των τρομοκρατών, δηλαδή τις Circle και Hammersmith and City.

Τα δρομολόγια των λεωφορείων αναμένεται να διεξαχθούν κανονικά, εκτός από αυτά που περνούν από τις περιοχές, όπου σημειώθηκαν οι επιθέσεις.

Εξάλλου, ο Βρετανός πρωθυπουργός Τόνι Μπλερ επέστρεψε αργά το βράδυ της Πέμπτης στο Γκλενίγκλς της Σκωτίας, όπου θα προεδρεύσει της συνόδου κορυφής της G8. Ο Μπλερ είχε μεταβεί εσπευσμένα στο Λονδίνο λίγες ώρες μετά τις επιθέσεις.

ΕΛΛΗΝΑΣ Ο ΟΔΗΓΟΣ ΤΟΥ ΛΕΩΦΟΡΕΙΟΥ ΠΟΥ ΔΕΧΘΗΚΕ ΕΠΙΘΕΣΗ ΣΤΟ ΛΟΝΔΙΝΟ

Έλληνας είναι ο οδηγός του διώροφου λεωφορείου, όπου πραγματοποιήθηκε η μία εκ των τεσσάρων τρομοκρατικών επιθέσεων την Πέμπτη στο Λονδίνο, ενώ πιθανολογείται ότι Βρετανο-κύπριος είναι ο οδηγός ενός εκ των συρμών του μετρό, που επίσης σημειώθηκε έκρηξη.

Σύμφωνα με πληροφορίες, που δεν έχουν επιβεβαιωθεί επισήμως, ο οδηγός του λεωφορείου είναι ελληνικής καταγωγής (από την Κρήτη), μόνιμος κάτοικος Λονδίνου και παντρεμένος με Ελληνοκύπρια.

Ο οδηγός τραυματίστηκε ελαφρά μετά την επίθεση που σημειώθηκε στο λεωφορείο, η οποία προκάλεσε την αποκόλληση της σκεπής του οχήματος και το θάνατο τουλάχιστον δύο ατόμων.

Κατά τις ίδιες πληροφορίες, ο οδηγός μεταφέρθηκε για νοσηλεία, ωστόσο σύντομα πήρε εξιτήριο και επέστρεψε στο σπίτι του.

Η μαρτυρία του συγκεκριμένου προσώπου είναι κρίσιμη για τον τρόπο που πραγματοποιήθηκε η επίθεση, δεδομένου ότι εξετάζεται το ενδεχόμενο να την εκτέλεσε βομβιστής καμικάζι. Τόσο η αστυνομία, όσο και η εταιρία στην οποία εργάζεται του έχουν απαγορεύσει να κάνει δηλώσεις, ενώ κατά πληροφορίες τόσο ο ίδιος, όσο και η οικογένειά του βρίσκεται υπό αστυνομική προστασία.

Εν τω μεταξύ, ο υπουργός Εξωτερικών της Κύπρου Γιώργος Ιακώβου δήλωσε ότι διερευνάται η πληροφορία πως ο οδηγός ενός εκ των συρμών που χτυπήθηκε είναι Βρετανοκύπριος, ο οποίος έχει τραυματισθεί.

Ο κ. Ιακώβου παρατήρησε ότι η δυσχέρεια στην επιβεβαίωση πληροφοριών προκύπτει από το γεγονός ότι οι Βρετανοί δεν έχουν πολιτικές ταυτότητες και συνεπώς η αναγνώριση σοβαρά τραυματισμένων είναι σχεδόν αδύνατη, διότι δεν φέρουν έγγραφα μαζί τους.

Απαντώντας σε σχετική ερώτηση, ο κ. Ιακώβου σημείωσε ότι δεν θα επηρεαστεί η επίσκεψη του Κύπριου προέδρου Τάσσου Παπαδόπουλου στο Λονδίνο στο τέλος του μηνός.

ΕΝΤΟΠΙΣΤΗΚΑΝ ΟΙ ΚΥΠΡΙΟΙ

Μεταξύ των σοβαρά τραυματισμένων εντοπίστηκε ο κυπριακής καταγωγής καθηγητής πανεπιστημίου, που αγνοείτο. Σοβαρά τραυματισμένη και μία νεαρή Κύπρια.

Πρόκειται για τον Φίλιππο Πάτσαλο, 53 χρόνων, που κατάγεται από τα Λεύκαρα, καθηγητή Πανεπιστημίου και ερευνητή στο Εθνικό Ινστιτούτο Νευρολογίας και τη Ντανιέλλα Κόλια, 19 ετών.

Η κατάσταση της υγείας του Φίλιππου Πάτσαλου είναι εξαιρετικά σοβαρή και ήδη έχει χάσει το ένα πόδι του, ενώ κινδυνεύει το άλλο. Η Ντανιέλλα Κόλια έχει τραύματα στα πόδια και αιμάτωμα στην καρδιά, ωστόσο οι γιατροί δεν εκφράζουν την ανησυχία για τη ζωή της. Η νεαρή πρόκειται να υποβληθεί σε εγχείρηση σε λίγες ώρες.

Η τύχη του καθηγητή Πάτσαλου αγνοείτο από το πρωί της Πέμπτης και οι συγγενείς του ανησυχούσαν γιατί ο τόπος εργασίας του βρίσκεται κοντά στο σταθμό Russell Square.

Καθημερινά χρησιμοποιούσε τη γραμμή Picadilly του μετρό, η οποία περνά από το σταθμό Kings Cross, όπου σημειώθηκε μια από τις τέσσερις εκρήξεις. Την ίδια γραμμή χρησιμοποίησε και η Ντανιέλλα Κόλια.

ΣΤΑ ΑΙΤΙΑ ΤΗΣ ΤΡΟΜΟΚΡΑΤΙΑΣ ΕΠΙΚΕΝΤΡΩΝΟΥΝ ΕΛΛΗΝΕΣ ΠΟΛΙΤΙΚΟΙ

Το ζήτημα της αντιμετώπισης των αιτιών που προκαλούν το φαινόμενο της τρομοκρατίας θέτουν Έλληνες πολιτικοί, μετά το νέο αιματηρό χτύπημα, την Πέμπτη στο Λονδίνο, που προκάλεσε σοκ σε ολόκληρο τον κόσμο.

Συγκεκριμένα, ο υπουργός ΠΕΧΩΔΕ Γ.Σουφλιάς επισήμανε: «Δυστυχώς χτύπησε πάλι η μάστιγα της τρομοκρατίας. Κάθε φορά λέμε όλοι μας 'μακάρι αυτή η φορά να είναι η τελευταία', όμως κατά βάθος ξέρουμε ότι μάλλον δεν θα είναι».

»Όλοι οι λαοί κι οι χώρες που πιστεύουν στην ειρηνική συνύπαρξη και στη Δημοκρατία, είναι ανάγκη να συνεργαστούν και να συντονιστούν, με ειλικρίνεια, ψυχραιμία και καθαρό μυαλό, ώστε να αντιμετωπιστεί το πρόβλημα της τρομοκρατίας αλλά και τα αίτια που το προκαλούν» επισήμανε.

«Πρέπει να εκφράσουμε την πιο ισχυρή και πλατιά αλληλεγγύη μας ενάντια στην τρομοκρατία που έπληξε την Ευρώπη. Θεωρώ ότι η Ελλάδα αισθάνεται δικαιωμένη, γιατί με την πολιτική που ακολούθησε, πριν και κατά τη διάρκεια των Ολυμπιακών Αγώνων, απέφυγε τέτοιες τρομοκρατικές ενέργειες. Η αλληλεγγύη που πρέπει να εκφραστεί στον απλό λαό της Μεγάλης Βρετανίας, πιστεύω πως πρέπει να είναι ευρύτατη και πλατιά», υπογράμμισε ο βουλευτής του ΠΑΣΟΚ Ακης Τσοχατζόπουλος.

«Πρέπει, συγχρόνως, να απαντήσουμε ότι η τρομοκρατία θα αντιμετωπιστεί με τη μεγαλύτερη δυνατή συνοχή όλων των λαών και με την επιλογή τους να παρέμβουν στη βασικότερη αιτία της τρομοκρατίας, που ουσιαστικά είναι η φτώχεια. Είναι τραγική σύμπτωση να συζητούν στη Μεγάλη Βρετανία για τη μείωση της παγκόσμιας φτώχειας και την ίδια στιγμή να γίνονται αυτού του είδους οι τρομοκρατικές επιθέσεις. Το γεγονός αυτό σημαίνει ότι υπήρξε καθυστέρηση. Άρα λοιπόν, η επιτάχυνση της προσπάθειας παρέμβασης, προκειμένου να μειωθεί η φτώχεια σε όλες τις χώρες του κόσμου, πρέπει να αποτελέσει πολιτική προτεραιότητα, η οποία πρέπει να συνοδέψει την παγκόσμια κινητοποίηση ασφάλειας έναντι της παγκόσμιας τρομοκρατίας» τόνισε ο κ. Τσοχατζόπουλος.

Την ανάληψη πρωτοβουλίας για την πραγματοποίηση διεθνούς διάσκεψης για τη Μ.Ανατολή, στο επίκεντρο της οποίας θα βρεθούν το παλαιστινιακό και η κατάσταση στο Ιράκ, ζητά ο Συνασπισμός.

Δεδομένου και του γεγονότος ότι η Ελλάδα προεδρεύει του Συμβουλίου Ασφαλείας του ΟΗΕ, αυτήν την περίοδο, το μέλος της ΠΣ του ΣΥΝ, υπεύθυνο για την εξωτερική πολιτική και τις διεθνείς σχέσεις Π.Τριγάζης ζήτησε διεθνή διάσκεψη, υπογραμμίζοντας ότι «ο φαύλος κύκλος της βίας πρέπει και μπορεί να σπάσει μόνο με πολιτικές πρωτοβουλίες».

«Δεν αρκεί η καταδίκη και το ανάθεμα για το πολύνεκρο χτύπημα στο Λονδίνο. Ούτε πρέπει να συνοδευτεί η τραγωδία από νέα έξαρση της τρομοϋστερίας» επισήμανε.

Η πρόταση του Συνασπισμού είναι η ανάληψη πρωτοβουλίας για μια διεθνή διάσκεψη για τη Μ.Ανατολή, με επίκεντρο τη δίκαιη λύση του παλαιστινιακού και τη δρομολόγηση διαδικασιών για αποκατάσταση της ανεξαρτησίας του Ιράκ.

ΑΡΧΙΖΕΙ Ο «ΧΟΡΟΣ» ΤΩΝ ΑΠΕΙΛΩΝ ΚΑΤΑ ΤΗΣ ΡΩΜΗΣ ΜΕΤΑ ΤΟ ΧΤΥΠΗΜΑ ΣΤΗ ΒΡΕΤΑΝΙΑ

Στον απόηχο των συντονισμένων τρομοκρατικών επιθέσεων στην καρδιά του Λονδίνου, ισλαμιστική οργάνωση που διατείνεται πως διατηρεί δεσμούς με την Αλ Κάιντα απειλεί με αιματοκύλισμα την ιταλική πρωτεύουσα μέσω αμφιβόλου γνησιότητας προκήρυξης στο Διαδίκτυο. Ύψιστα μέτρα ασφαλείας στην Ιταλία.

Το Reuters μεταδίδει πως η προκήρυξη της ελάχιστα γνωστής οργάνωσης «Οργανισμός της Αλ Κάιντα - Τζιχάντ στην Αραβική Χερσόνησο» δεν μεταδόθηκε από τους δικτυακούς τύπους που χρησιμοποιούν συνήθως οι ισλαμιστές που πρόσκεινται στο τρομοκρατικό δίκτυο του καταζητούμενου Οσάμα Μπιν Λάντεν.

«Προειδοποιούμε τη Ρώμη, την πρωτεύουσα των άπιστων, ότι τα λιοντάρια της Τζιχάντ στην Ευρώπη είναι έτοιμα να εξαπολύσουν σκληρά χτυπήματα κατά της κυβέρνησης που συνεργάζεται με τους κατακτητές Αμερικανούς» αναφέρει η οργάνωση, απειλώντας τη Ρώμη με αντίποινα για τη στήριξη και τη συμμετοχή της στον πόλεμο κατά του Ιράκ.

«Με τη βοήθεια του Θεού, μία ομάδα άξιων μουτζαχεντίν, πραγματοποίησε επιτυχημένες επιθέσεις σε τρεις σταθμούς του μετρό [του Λονδίνου] και σε ένα λεωφορείο» επισημαίνεται στην προκήρυξη, η οποία περιέχει τις ακριβείς ώρες των επιθέσεων στη Βρετανία αναφερόμενη σε αυτές ως εκρήξεις και όχι ως «μαρτυρικές επιχειρήσεις», όπως περιγράφονται οι επιθέσεις αυτοκτονίας.

Επισημαίνεται ότι την ευθύνη των επιθέσεων στο Λονδίνο έχει αναλάβει μέσω προκήρυξης στο Διαδίκτυο η πρωτοεμφανιζόμενη οργάνωση «Μυστική Ομάδα της Αλ Κάιντα - Τζιχάντ στην Ευρώπη». Η βρετανική αστυνομία λαμβάνει σοβαρά υπόψη την προκήρυξη, ωστόσο δεν μπορεί να επιβεβαιώσει την αυθεντικότητά της.

ΔΡΑΚΟΝΤΕΙΑ ΜΕΤΡΑ ΑΣΦΑΛΕΙΑΣ ΣΤΗΝ ΙΤΑΛΙΙΑ

Στη σκιά των τρομοκρατικών επιθέσεων στο Λονδίνο η Ιταλία τέθηκε σε κατάσταση επιφυλακής υπό το φόβο ανάλογου χτυπήματος. Ενεργοποιήθηκαν τα κέντρα αντιμετώπισης κρίσεων και στην παρούσα φάση ξεπερνούν τους 10.000 οι στόχοι που είναι υπό επιτήρηση.

Αυξήθηκαν τα μέτρα ασφαλείας στο μετρό και τα αεροδρόμια, στο Βατικανό, στις αμερικανικές και βρετανικές πρεσβείες και αντιπροσωπείες. Το σχέδιο ασφαλείας είναι αυτό που ετέθη σε εφαρμογή μετά τις 11 Σεπτεμβρίου του 2001 στις ΗΠΑ και τις επιθέσεις του Μαρτίου του 2004 στη Μαδρίτη.

Ο Ιταλός πρωθυπουργός Σίλβιο Μπερλουσκόνι παραδέχεται ότι η Ιταλία είναι στόχος της τρομοκρατίας. «Είμαστε η τρίτη χώρα στον κόσμο όσον αφορά στη στρατιωτική μας συμμετοχή σε 'ειρηνευτικές' επιχειρήσεις και πολύ συχνά έχουμε δημιουργήσει αρνητικές αντιδράσεις».

Ο Μπερλουσκόνι ομολογεί ότι η χώρα του είναι «εκτεθειμένη» και ότι σήμερα υπάρχουν στην Ιταλία 13.000 ευαίσθητοι στόχοι, οι οποίοι θα πρέπει να αυξηθούν μετά τις επιθέσεις στο Λονδίνο. Αποκαλεί τους τρομοκράτες «συμμορία φανατικών δολοφόνων εναντίον των οποίων κανείς δεν πρέπει να σκύψει το κεφάλι».

Όσον αφορά στην αποχώρηση των ιταλικών στρατιωτικών δυνάμεων από το Ιράκ ο υπουργός Εξωτερικών Τζιανφράνκο Φίνι δήλωσε την Παρασκευή ότι αυτό θα συμβεί εφόσον το ζητήσει η κυβέρνηση της Βαγδάτης, αλλά από το Σεπτέμβριο θα εξεταστεί η αποχώρηση ορισμένων στρατευμάτων.



ΥΨΙΣΤΗ ΕΠΙΦΥΛΑΚΗ ΣΤΗΝ ΑΘΗΝΑ, ΜΕΤΑ ΤΙΣ ΦΟΝΙΚΕΣ ΕΠΙΘΕΣΕΙΣ ΣΤΟ ΛΟΝΔΙΝΟ

Ένα 24ωρο μετά το πολύνεκρο τρομοκρατικό χτύπημα στο Λονδίνο, οι ελληνικές αρχές βρίσκονται σε ύψιστη επιφυλακή.

Ο αναπληρωτής κυβερνητικός εκπρόσωπος Ευάγγελος Αντώναρος δήλωσε ότι έχουν ληφθεί όλα τα απαραίτητα μέτρα και ότι η χώρα είναι ασφαλής. Επισήμανε ότι τα ισχύοντα μέτρα είναι επαρκή για την ασφάλεια των πολιτών και των τουριστών.

Ο κ. Αντώναρος παρατήρησε ότι η κυβέρνηση αντέδρασε με συντονισμένες ενέργειες μόλις έγιναν γνωστές οι τρομοκρατικές επιθέσεις στο Λονδίνο.

Όπως μετέδωσε η ΝΕΤ, από το μεσημέρι της Πέμπτης και μέχρι το πρωί της Παρασκευής οι αρχές προχώρησαν, για λόγους ασφαλείας, στην απενεργοποίηση των κινητών τηλεφώνων σε όλους τους σταθμούς του μετρό.

Η λειτουργία των κινητών τηλεφώνων στο εσωτερικό των σταθμών του μετρό αποκαταστάθηκε λίγο μετά τις 11 το πρωί της Παρασκευής.

Σε «φρούρια», πάντως, έχουν μετατραπεί οι πιθανοί βρετανικοί στόχοι, όπως η βρετανική πρεσβεία, το Βρετανικό Συμβούλιο, τράπεζες και επιχειρήσεις βρετανικών συμφερόντων.

Επίσης, αστυνομικοί συνοδεύουν σε όλες τις μετακινήσεις τους του ανώτατα στελέχη των διπλωματικών αποστολών της Βρετανίας σε Αθήνα και Θεσσαλονίκη.

Τέλος, συνεχής είναι η επικοινωνία της Ελληνικής Αστυνομίας με τη Σκότλαντ Γιάρντ, κυρίως για μουσουλμάνους, οι οποίοι ενδεχομένως να βρίσκονται στην Ελλάδα και να έχουν σχέση με τις ομάδες που πραγματοποίησαν τις επιθέσεις στο Λονδίνο.

Ο κ. ΠΑΡΑΣΚΕΥΑΣ

Το τρομοκρατικό χτύπημα στο Λονδίνο αποδεικνύει ότι καμία μέθοδος καταστολής δεν καταπολεμά την τρομοκρατία. Απαιτείται αλλαγή πολιτικής, ούτως ώστε να χτυπηθούν στη ρίζα τους, οι αιτίες που γεννούν την τρομοκρατία», αναφέρει ο βουλευτής του ΠΑΣΟΚ κ. Γιάννης Παρασκευάς, με δήλωσή του προς τη «δ» με αφορμή τα τραγικά γεγονότα στη Βρετανική πρωτεύουσα.

Η δήλωση του κ. Παρασκευά έχει ως εξής:

«Είναι ανθρώπινο συναίσθημα η έκφραση λύπης για τα θύματα της τρομοκρατικής ενέργειας.

Μια δεύτερη ανάγνωση όμως, θα πρέπει να κάνει πιο προσεκτικούς τους δήθεν ισχυρούς της γης, ιδιαίτερα τους Αγγλους και τους Αμερικανούς, οι οποίοι πάρα πολλές φορές, για λόγους δικής τους σκοπιμότητας έθεταν την Ελλάδα στη γωνία και την ανάγκαζαν να απολογείται για το υφιστάμενο θεσμικό πλαίσιο της χώρας για την αντιμετώπιση της τρομοκρατίας και την ετοιμότητα των αστυνομικών δυνάμεων.

Αυτού του είδους οι ενέργειες αποδεικνύουν ότι καμία μέθοδος καταστολής δεν καταπολεμά την τρομοκρατία. Απαιτείται αλλαγή πολιτικής, ώστε να χτυπηθούν στη ρίζα τους οι γενεσιουργές αιτίες των τρομοκρατικών ενεργειών και όχι να χρησιμοποιείται η τρομοκρατία και η πολιτική καταστολής της για αλλότριους σκοπούς και επιδιώξεις».

ΝΕΑ ΠΑΡΕΜΒΑΣΗ ΤΟΥ ΕΡΓΑΤΙΚΟΥ ΚΕΝΤΡΟΥ

ΚΑΘΥΣΤΕΡΕΙ ΑΔΙΚΑΙΟΛΟΓΗΤΩΣ Η ΜΕΤΑΣΤΕΓΑΣΗ

των υπηρεσιών υγείας στο Παλιό Νοσοκομείο Ρόδου

Η συνεχιζόμενη αδιαφορία του υπουργείου Υγείας δίνει λαβή για διάφορες φήμες

Στο αίτημα όλων των τοπικών φορέων για τη στέγαση των υπηρεσιών υγείας στο παλιό νοσοκομείο, επανέρχεται το Εργατικό Κέντρο, μετά τη διαπίστωση ότι το αρμόδιο υπουργείο Υγείας κωλυσιεργεί και δεν προβαίνει στις επιβαλλόμενες εκ των πραγμάτων ενέργειες.



Πιο συγκεκριμένα το ΕΚΡ απέστειλε προς τον υπουργό Υγείας και Κοινωνικής Αλληλεγγύης την ακόλουθη επιστολή:

Κύριε Υπουργέ,

Σε πρόσφατη επίσκεψη αντιπροσωπείας του ΕΚΡ στις Διοικήσεις του ΙΚΑ και του ΤΑΞΥ, για να συζητηθούν θέματα που αφορούν τους ασφαλισμένους τους, έγινε αναφορά και στο θέμα της στέγασης των περιφερειακών τους καταστημάτων.

Τόσο η Διοίκηση του ΙΚΑ όσο και του ΤΑΞΥ, ιδιαίτερα η πρώτη, η οποία αντιμετωπίζει και μεγαλύτερο πρόβλημα αναφορικά με τη λειτουργία της Νομαρχιακής της μονάδας, μας πληροφόρησαν ότι ζήτησαν εδώ και αρκετό καιρό από το Υπουργείο σας να παραχωρήσει συγκεκριμένους χώρους στο παλιό Νοσοκομείο της Ρόδου, προκειμένου να στεγαστούν εκεί οι υπηρεσίες τους στην πόλη μας.

Παρήλθε ωστόσο ικανός χρόνος από τότε που υπέβαλαν το αίτημα αυτό, χωρίς να λάβουν καμία απάντηση από την πλευρά σας, ένα αίτημα όλης της τοπικής κοινωνίας, από την Περιφέρεια Ν. Αιγαίου μέχρι τη Νομαρχιακή Αυτοδιοίκηση, το Δήμο Ροδίων, τον Ιατρικό Σύλλογο Ρόδου, το Εργατικό Κέντρο Ρόδου κι άλλων σημαντικών επιστημονικών φορέων και κοινωνικών οργανώσεων, που συμφώνησαν για την ανάγκη εγκατάστασης και λειτουργίας των ασφαλιστικών ταμείων στους χώρους του παλιού Νοσοκομείου.

Το γεγονός ότι και στο παρελθόν το Υπουργείο σας έγινε δέκτης σχετικού αιτήματος από μέρους των παραπάνω φορέων, χωρίς να δοθεί καμία απάντηση, μας βάζει σε σοβαρές ανησυχίες, καθώς όλο και περισσότερο συζητείται στην τοπική κοινωνία ότι οι συγκεκριμένοι χώροι δεν θα παραχωρηθούν, μια που εξετάζεται η περίπτωση να εκποιηθεί συνολικά το ακίνητο του παλιού Νοσοκομείου, προκειμένου να αντιμετωπιστούν άλλες ανάγκες.

Κύριε Υπουργέ,

Επειδή το ΕΚΡ σας θεωρεί ως έναν πολιτικό κατεξοχήν ευθύ, ζητά από σας να δώσετε άμεσα μια απάντηση σε σχέση με τα παραπάνω, γνωρίζοντάς σας παράλληλα ότι αν υπάρχει έστω και ένα τέτοιο ενδεχόμενο στη σκέψη του Υπουργείου, να την διαγράψει, καθώς ο συγκεκριμένος χώρος του παλιού Νοσοκομείου Ρόδου τυπικά και μόνο από τη νομική του πλευρά είναι περιουσία στενά του δημοσίου. Αυτός ανήκει στον Δωδεκανησιακό λαό και ειδικότερα στο Ροδιακό, ο οποίος διαμέσου των φορέων του έδωσε πολύ συγκεκριμένη και σαφή εντολή στο πώς θέλει να αξιοποιηθεί.

Η πρόταση, που καλείστε να υιοθετήσετε παίρνοντας όλα τα απαραίτητα μέτρα, είναι να δημιουργηθούν στο παλιό Νοσοκομείο Ρόδου χώροι παροχής υγειονομικών και κοινωνικών υπηρεσιών, στεγάζοντας παράλληλα ασφαλιστικά ταμεία και άλλες συναφείς δραστηριότητες. Ως εκ τούτου άμεσα να ικανοποιήσετε το σχετικό αίτημα των Διοικήσεων του ΙΚΑ και του ΤΑΞΥ και να παραχωρήσετε τους χώρους, για τους οποίους υπέβαλαν το σχετικό αίτημα. Η οποιαδήποτε οικονομική διευθέτηση μπορεί να γίνει σε επόμενο χρόνο και να μην αποτελεί το ζήτημα αυτό αφορμή κωλυσιεργίας για την παραχώρησή τους.

Αναμένοντας το ταχύτερο δυνατό την απάντησή σας, καθώς το θέμα αυτό έχει μετατραπεί σε σίριαλ που αποβαίνει σε βάρος των ασφαλισμένων και συνταξιούχων, ζητούμε την οριστική αντιμετώπισή του, γνωρίζοντας σας ότι δεν θα επιτρέψουμε να συνεχισθεί άλλο αυτή η απαράδεκτη κατάσταση. Σας πληροφορούμε ακόμα ότι η τοπική κοινωνία αφενός δεν είναι διατεθειμένη να βλέπει τη διαρκή φθορά του κτιρίου του παλιού νοσοκομείου, χωρίς να εισπράττει κανείς την ευθύνη γι' αυτό, αφετέρου δεν θα αναχθεί να δοθεί λύση στη χρήση των χώρων του, που δεν θα κινείται εκ του παραλλήλου με τις δικές της προτάσεις.

Με τιμή
ΓΙΑ ΤΗ ΔΙΟΙΚΗΣΗ
Ο ΠΡΟΕΔΡΟΣ
ΣΑΡΙΚΑΣ ΓΙΑΝΝΗΣ
Ο ΓΕΝ. ΓΡΑΜΜΑΤΕΑΣ
ΔΡΑΚΙΟΥ ΣΩΤΗΡΗΣ

Η διοίκηση του ΕΚΡ ύστερα από την ενημέρωση που της έγινε από τον Διευθυντή της υπηρεσίας του ΟΑΕΔ Ρόδου κ. Μ. Καλούδη, ότι διευθετήθηκαν φάκελοι επιδοτήσεων του προηγούμενου χρόνου, στο περιεχόμενο των οποίων υπάρχουν και ένσημα των δικαιούχων αναδρομικής επιδότησης ξενοδοχοϋπαλλήλων, καλεί όλους όσους δεν προσήλθαν στην παραπάνω υπηρεσία να την επισκεφθούν το ταχύτερο δυνατό, προκειμένου αφενός να πάρουν τα βιβλιάρια των ενσήμων τους, αφετέρου σε ορισμένες περιπτώσεις να εισπράξουν αναδρομικά από την επιδότησή τους.

ΟΙ ΒΟΥΛΕΥΤΗΣ κ. Γ. ΠΑΡΑΣΚΕΥΑΣ

ΕΠΑΝΕΡΧΕΤΑΙ ΣΤΟ ΘΕΜΑ

του «Φράγματος Γαδουρά»

Οδεύει προς τις «ελληνικές καλένδες»



Επανέρχεται στο θέμα του «Φράγματος Γαδουρά» με ερώτησή του προς τον υπουργό ΠΕΧΩΔΕ, ο βουλευτής Δωδ/σου του ΠΑΣΟΚ κ. Γιάννης Παρασκευάς, μετά την διαπίστωση ότι κινδυνεύει να περιέλθει στις ελληνικές καλένδες (όπως και προχθές απεκάλυψε η «δ»).

Στην ερώτησή του ο κ. Γ. Παρασκευάς αναφέρει τα εξής:

κ. Υπουργέ,

Επανέρχομαι για πολλοστή φορά στο ίδιο πρόβλημα γιατί είναι ζωτικής σημασίας για το νησί της Ρόδου.

Το έργο **«Φράγμα Γαδουρά»** εγκρίθηκε, εντάχθηκε, χρηματοδοτήθηκε από το Ταμείο Συνοχής.

Οι εργασίες της πρώτης φάσης δεν ολοκληρώθηκαν λόγω αύξησης της δαπάνης και υπέρβασης του προϋπολογισμού. Για την ολοκλήρωση της πρώτης φάσης του έργου που αφορά την κατασκευή του κυρίως έργου του φράγματος, υπολείπονται ορισμένες εργασίες και έχει ήδη εγκριθεί την 11-03-2005 αντίστοιχη πίστωση που ανέρχεται στο ποσό των 19.700.000 ευρώ.

Μέχρι σήμερα δεν έχει γίνει καμία ενέργεια για τη συνέχιση των εργασιών.

Εάν κ. Υπουργέ οι υπολειπόμενες εργασίες δεν ολοκληρωθούν μέσα στο καλοκαίρι κινδυνεύει όλο το έργο.

Το ως άνω έργο αποτελεί την μεγαλύτερη επένδυση που έγινε στο νησί και κινδυνεύει να καταστραφεί και να απαξιωθεί από την ολιγωρία των υπηρεσιακών παραγόντων.

Η ολοκλήρωση όμως των εργασιών της πρώτης φάσης δεν καθιστά το έργο αποδοτικό.

Είναι ανάγκη να ολοκληρωθούν και οι επόμενες φάσεις, αγωγοί μεταφοράς, ταχυδιυλιστήριο, δεξαμενές κ.τ.λ.

ΕΡΩΤΑΤΑΙ Ο κ. ΥΠΟΥΡΓΟΣ:

1. Πότε οι υπηρεσιακοί παράγοντες θα δώσουν λύση για τη συνέχιση των εργασιών της πρώτης φάσης και με ποιο τρόπο;
2. Πότε και από ποια πηγή θα χρηματοδοτηθούν οι επόμενες φάσεις του έργου;

Ο ερωτών
Παρασκευάς Ιωάννης
Βουλευτής Δωδ/σου

ΝΕΕΣ ΕΞΟΡΜΗΣΕΙΣ ΤΟΥ ΠΛΩΤΟΥ ΠΟΛΥΙΑΤΡΕΙΟΥ

Το πρόγραμμα των δρομολογίων που θα εκτελέσει το πλωτό πολυϊατρείο «ΔΕΛΦΙΝΙ ΖΩΗΣ ΚΑΙ ΕΛΠΙΔΑΣ» από 11/7/05 έως και 15/7/05 έχει ως εξής:

- **Δευτέρα 11/7/05 Διαφάνι**
- **Τρίτη 12/7/05 Τήλο**
- **Τετάρτη 13/7/05 Καστελόριζο**
- **Πέμπτη 14/7/05 Σύμη**
- **Παρασκευή 15/7/05 Νίσυρο**

Το Ιατρικό προσωπικό θα αποτελείται από τις παρακάτω ειδικότητες: **Οδοντίατρο, Καρδιολόγο, Πνευμονολόγο, Ορθοπεδικό, Γυναικολόγο, Παιδίατρο, Οφθαμίατρο.**

Παράλληλα εντός του πλοίου λειτουργεί μονάδα **Ακτινολογικού και Βιοχημικού-Αιματολογικού** βάση τακτικού προγράμματος.

***Στο παραπάνω πρόγραμμα ενδέχεται να υπάρξουν αλλαγές λόγω δυσμενών καιρικών συνθηκών.**

ΔΡΟΜΟΛΟΓΙΑ ΤΟΥ ΤΑΧΥΠΛΟΟΥ ΚΑΤΑΜΑΡΑΝ "ΔΩΔΕΚΑΝΗΣΟΣ PRIDE"
Α' ΠΕΡΙΟΔΟΣ: ΕΩΣ 15-10-2005

ΚΥΡΙΑΚΗ		
ΛΙΜΑΝΙ	ΑΦΙΞΗ	ΑΝΑΧ/ΣΗ
ΠΑΤΜΟΣ		06.00
ΛΕΙΨΟΙ	06.20	06.25
ΛΕΡΟΣ	06.45	06.50
ΚΑΛΥΜΝΟΣ	07.35	07.45
ΚΩΣ	08.20	08.30
ΠΑΝΟΡΜΙΤΗΣ	09.45	09.50
ΡΟΔΟΣ	10.30	15.30
ΠΑΝΟΡΜΙΤΗΣ	16.10	16.15
ΚΩΣ	17.30	17.40
ΚΑΛΥΜΝΟΣ	18.20	18.30
ΛΕΡΟΣ	19.15	19.20
ΛΕΙΨΟΙ	19.40	19.45
ΠΑΤΜΟΣ	20.05	ΔΙΑΝ/ΣΗ

ΑΠΟ ΔΕΥΤΕΡΑ ΕΩΣ ΚΑΙ ΣΑΒΒΑΤΟ		
ΛΙΜΑΝΙ	ΑΦΙΞΗ	ΑΝΑΧ/ΣΗ
ΠΑΤΜΟΣ		06.00
ΛΕΙΨΟΙ	06.20	06.25
ΛΕΡΟΣ	06.45	06.50
ΚΑΛΥΜΝΟΣ	07.35	07.45
ΚΩΣ	08.20	08.30
ΣΥΜΗ	09.45	09.50
ΡΟΔΟΣ	10.40	15.30
ΣΥΜΗ	16.20	16.25
ΚΩΣ	17.40	17.50
ΚΑΛΥΜΝΟΣ	18.30	18.40
ΛΕΡΟΣ	19.25	19.30
ΛΕΙΨΟΙ	19.50	19.55
ΠΑΤΜΟΣ	20.15	ΔΙΑΝ/ΣΗ



DODEKANISOS SEA WAYS

«ΔΩΔΕΚΑΝΗΣΟΣ ΝΑΥΤΙΛΙΑΚΗ Ν.Ε.»
ΑΥΣΤΡΑΛΙΑΣ 3, Τ.Κ. 85100, Τ.Θ. 4072 - ΡΟΔΟΣ
ΤΗΛ. 22410 70590 ΦΑΞ. 2241070591
WEB.www.12ne.gr E-MAIL. info@12ne.gr

ΑΚΡΙΤΙΚΑ

κουβεντούλες με κάποιο νόημα

Θάρσει· λέγων τ' αληθές ου σφαλεί ποτέ
ΣΟΦΟΚΛΗΣ

«Η φοβερότερη εκδίκηση είναι να περιφρονείς αυτούς που σε εχθρεύονται, αν και είσαι βέβαιος ότι μπορείς να τους συντρίψεις».
ΜΠΑΛΖΑΚ

WINSTON CHURCHILL: Ο ελεύθερος Τύπος μπορεί να είναι καλός ή κακός Τύπος, ο ανελεύθερος δεν θα γίνει ποτέ τίποτε άλλο από κακός τύπος

ΤΡΟΜΟΚΡΑΤΙΑ

Τα άστρα έμοιαζαν να ευνοούν υπερβολικά τον Τόνι Μπλερ κι ένα διόλου αόρατο χέρι φαίνεται να τον επιβράβευε για την τόση στενή υποστήριξη, συνεργασία και συμμαχία του στον πόλεμο του Ιράκ.

Στο ειδυλλιακό Γκλένιγκλς της Σκοτίας είχε επιστρατευθεί μια γιγαντιαία στρατιά δυνάμεων ασφαλείας για να προστατεύσει τους αφέντες του κόσμου τούτου και τις συνοδείες τους. Ν' αποτρέψει την υπερβολική προσέγγιση στα πολυτελή θέρετρα, όπου είχαν καταλύσει οι εκλεκτοί, των αμελητέας επικινδυνότητας διαδηλωτών υπέρ της εναλλακτικής παγκοσμιοποίησης.

Την Τετάρτη, το Λονδίνο σύσσωμο παραληρούσε από άκρατο ενθουσιασμό, αφού είχε κατορθώσει ν' αποσπάσει από το Παρίσι τη διοργάνωση της Ολυμπιάδας του 2012. Προχθές, Πέμπτη, κατακεραυνώθηκε από περίπου έξι ταυτόχρονες εκρήξεις στον Υπόγειο και σε λεωφορεία, σε ώρα αιχμής. Δεκάδες οι νεκροί. Πολλές εκατοντάδες οι τραυματίες. Συντονισμένοι οι τρομοκράτες. Τέλεια προσχεδιασμένες οι επιθέσεις. Οι «εγκέφαλοί» τους περίμεναν υπομονετικά την καταλληλότερη στιγμή για να χτυπήσουν τη βρετανική πρωτεύουσα όσο γινόταν πιο εντυπωσιακά.

Και το πέτυχαν πέρα για πέρα. Εκμεταλλεύθηκαν τη χαλάρωση των μέτρων ασφαλείας στο ίδιο το Λονδίνο προς χάρη του Γκλένιγκλς. Εκμεταλλεύθηκαν την παρουσία των ηγετών του G8 εκεί. Στο ίδιο έδαφος. Εκμεταλλεύθηκαν το γεγονός ότι ο φόβος της τρομοκρατίας είχε υποχωρήσει εξαιτίας του ενθουσιασμού για την Ολυμπιάδα. Εκμεταλλεύθηκαν σαδιστικά την ψυχολογία των καθημερινών ανθρώπων. Προφανώς σκότωσαν και τραυμάτισαν βαριά ανύποπτους πολίτες για ν' αποστείλουν μέσα από τις κουρελιασμένες σάρκες τους το κατάλληλο μήνυμα στον πρωθυπουργό τους.

Πανικός επικράτησε στην υπόλοιπη Ευρώπη. Αν το Λονδίνο στάθηκε ανίκανο να διατηρηθεί στο απυρόβλητο των τρομοκρατών, πόσο μάλλον κινδυνεύει η Βαρσοβία, η Βουδαπέστη, η Ρώμη και το Παρίσι, όπου τέθηκε αμέσως σε εφαρμογή το πρόγραμμα Βιζιπιράτ (για την αντιμετώπιση της τρομοκρατίας).

Κι αν η Μόσχα αποκλείσθηκε από τη ΔΟΕ και εξαιτίας του ηλεκτρονικού μηνύματος των Τσετσένων ότι θα υποδήλωναν την παρουσία τους, η απόσπαση της Ολυμπιάδας πότισε δηλητήριο τους Λονδρέζους.

Πως αντιδράσαμε οι καθημερινοί άνθρωποι εδώ στην Ελλάδα; Με απεριόριστη θλίψη και συμπόνια για τα θύματα και τους συγγενείς τους. Συγχρόνως όμως δεν μπορέσαμε να μην αναφωνήσουμε: «Δάσκαλε που δίδασκες και νόμο δεν εκράτεις». Οι Βρετανοί μαζί με τους Αμερικανούς, μας είχαν σφυροκοπήσει αλύπητα πριν από την Αθήνα του 2004, κατηγορώντας μας για ανικανότητα να προλάβουμε αντιτρομοκρατική επίθεση. Και μας ανάγκασαν να πληρώσουμε τα μαλλιά της κεφαλής μας, να γδυθούμε κυριολεκτικά για να εγγυηθούμε την ασφαλή διεξαγωγή τους. Σταθήκαμε άψογοι. Τους διαψεύσαμε πανηγυρικά. Εμείς δεν προσπαθήσαμε να διδάξουμε τους άλλους. Το νόμο τηρήσαμε.

ΣΕ ΤΙ ΕΦΤΑΙΞΑΝ ΟΙ ΑΘΩΟΙ;

Σε τι έφταιξαν οι δεκάδες νεκροί και τραυματίες της τρομοκρατικής επίθεσης στο Λονδίνο; Αυτή είναι μία ερώτηση της συντριπτικής πλειονότητας των ανθρώπων με το «ΔΥΤΙΚΟ» τρόπο σκέψης.

Και σε τι έφταιξαν οι δεκάδες νεκροί και τραυματίες των καθημερινών επιθέσεων στη Μέση και την Απω Ανατολή; Αυτή είναι μία ερώτηση της πλειονότητας των ανθρώπων με τον «ΑΝΑΤΟΛΙΚΟ» τρόπο σκέψης, απάντηση στους πρώτους.

Δεν γνωρίζω πότε θα εφευρεθούν ο... ΒΟΡΕΙΟΣ και ...ο ΝΟΤΙΟΣ τρόπος σκέψης. Μέχρι τότε, μπορούμε να είμαστε σίγουροι ότι η ανθρωπότητα θα θρηνεί αδικοχαμένους. Πότε θα επικρατήσει παγκόσμια ο ΑΝΘΡΩΠΙΝΟΣ τρόπος σκέψης;

ΚΟΙΝΟΣ ΣΤΟΧΟΣ

Η αντιμετώπιση της διεθνούς τρομοκρατίας αποτελεί κοινό στόχο που ενώνει σχεδόν ολόκληρη τη διεθνή κοινότητα μετά την 11η Σεπτεμβρίου. Η στρατηγική που ακολουθείται μέχρι σήμερα, όμως, οδηγεί σε αδιέξοδο, αφού αντί να λύνει το πρόβλημα το διαιωνίζει. Προφανώς χρειάζονται και συστήματα ασφαλείας και άλλα αστυνομικά μέτρα πρόληψης, αυτά όμως δεν φθάνουν. Η ισλαμική τρομοκρατία θα αποδυναμωθεί ουσιαστικά αν εκλείψουν οι παράγοντες που την εξέθρεψαν και την έφθασαν στο σημείο που βρίσκεται σήμερα.

Και αυτό θα γίνει μόνο με αλλαγή νοοτροπίας και πολιτικής από τους ισχυρούς του πλανήτη.

ΤΑ... ΑΣΥΜΜΑΖΕΥΤΑ

Ποιός είπε ότι δεν συζητούν στη Ρηγίλλης για τις δημοτικές και νομαρχιακές εκλογές. Εστω και ατύπως οι πρώτες συζητήσεις έχουν αρχίσει, καθώς -όπως διαπιστώνουν κομματικά στελέχη- σε κάθε δήμο ή νομαρχία που η ΝΔ είναι στην αντιπολίτευση υπάρχουν δύο και τρεις υποψηφιότητες.

Το ωραίο της ιστορίας μάλιστα είναι ότι οι υποψήφιοι έχουν βγει παγανιά στις γειτονιές, οπότε μάλλον δύσκολα θα καταφέρει η Ρηγίλλης να συμμαζέψει τα... ασυμμάζευτα.

ΠΕΡΙ... ΙΣΟΤΗΤΑΣ

Στην 50η θέση βρίσκεται η Ελλάδα, σε κατάταξη 58 χωρών, με κριτήριο την ανισότητα μεταξύ ανδρών και γυναικών, σύμφωνα με τα αποτελέσματα μελέτης του World Economic Forum, που παρουσιάζει ο ΣΕΒ στο Δελτίο Ανταγωνιστικότητας.

Ειδικότερα, όπως αναφέρεται στο Δελτίο Ανταγωνιστικότητας, η Ελλάδα βρίσκεται χαμηλότερα από πολλές χώρες της Ανατολικής Ευρώπης, αλλά και από χώρες όπως η Κολομβία, το Μπαγκλαντές και η Ταϊλάνδη. Επίσης, η Ελλάδα υστερεί σε όλους τους τομείς σε σχέση με τη μέση βαθμολογία της Ε.Ε. των 15 χωρών. Η συνολική βαθμολογία της Ελλάδας είναι περίπου 3,4, ενώ η συνολική βαθμολογία της Ε.Ε. των 15 χωρών είναι περίπου 4,5. Οι μεγαλύτερες διαφορές παρατηρούνται στη συμμετοχή των γυναικών στην πολιτική και στη συμμετοχή στην εκπαίδευση.

Η πολύ χαμηλή θέση της Ελλάδας, όπως αναφέρεται στη σχετική μελέτη, μπορεί να αποδοθεί σε παράγοντες όπως:

- Το ποσοστό ανεργίας των γυναικών το 2004 ήταν 16,1% πολύ υψηλότερο από το ποσοστό ανεργίας στο σύνολο.
- Η συμμετοχή των γυναικών στο εργατικό δυναμικό το 2004 ήταν μόλις 42,2%, ενώ των ανδρών ήταν 64,8%.
- Το ποσοστό συμμετοχής των γυναικών στη Βουλή, αν και έχει αυξηθεί τα τελευταία χρόνια, παραμένει σημαντικά χαμηλό.
- Οι πολιτικές ενίσχυσης των εργαζόμενων μητέρων (δημόσιοι παιδικοί σταθμοί, νομοθεσία για την προστασία της μητέρας) είναι ανεπαρκείς, σύμφωνα με έρευνες του World Economic Forum.

Στην έκθεση αναφέρεται ότι οι σκανδιναβικές χώρες είναι εκείνες που έχουν καταφέρει να μειώσουν περισσότερο το χάσμα μεταξύ των δύο φύλων, με τη Σουηδία να έρχεται πρώτη στην κατάταξη. Ακολουθούν η Νέα Ζηλανδία, ο Καναδάς, η Μεγάλη Βρετανία, η Γερμανία και η Αυστραλία, χώρες οι οποίες έχουν σημειώσει σημαντική πρόοδο, τις τελευταίες δεκαετίες, στη μείωση των εμποδίων για την πλήρη και ενεργό συμμετοχή των γυναικών στη κοινωνία.

ΓΙΑ ΝΑ ΜΗΝ ΞΕΧΝΑΜΕ

Το προχθεσινό χτύπημα στο Λονδίνο, απέδειξε ότι η διεθνής τρομοκρατία «είναι εδώ». Οχι ότι δεν το γνωρίζαμε, όχι ότι πιστέψαμε πως όλα είναι «μία χαρά», αλλά η αλήθεια είναι ότι στο κέντρο μίας τεράστιας ευρωπαϊκής πόλης, στη δεδομένη συγκυρία τουλάχιστον, δεν περιμέναμε μία τέτοια τραγωδία. Δεν μπορούμε όμως, ως Ελληνες, να ξεχάσουμε τη λοιδορία που υπέστη η χώρα μας, ακόμα και πριν από έναν ακριβώς χρόνο, προετοιμαζόμενη για τους Ολυμπιακούς Αγώνες. Δεν ξεχνάμε και τις ταξιδιωτικές οδηγίες των Βρετανών, αλλά τούτη τη στιγμή, έχουμε υποχρέωση να καταδικάσουμε τη βαρβαρότητα σε βάρος αθώων συνανθρώπων μας. Και αυτό πρέπει να είναι ξεκάθαρο...

Η ΚΟΙΜΩΜΕΝΗ ΤΟΥ ΧΑΛΕΠΑ

Η κοιμωμένη του Χαλεπά, που δεν παίρνει χαμπάρι, ατομικές βόμβες να πέφτουν δίπλα της, βγήκε χθες και με το γνωστό απύθμενο θράσος που την διακρίνει, δήλωσε με ...υπερηφάνεια, ότι η περίπτωση του Ρόδιου φαρμακοποιού που απεκάλυψε η «δ» (ως συνήθως, δηλαδή), απασχόλησε τα... τοπικά ΜΜΕ!

Αξιολύπητη η γεροντοκόρη, με χίλια δύο κόμπλεξ στην πλάτη της, συνεχίζει να βλέπει ... γλυκά όνειρα! Κοιτάζει στον καθρέπτη η κακομούτσουνη και για να παρηγορηθεί προσπαθεί να το παίξει... «δημοκρατική».

Αφήστε την την απαρηγόρητη στην βαθειά θλίψη της.

Πάσχει από ανίατη... σαχλαμαρίτιδα!

ΤΟΥ... ΟΜΙΛΟΥ

Ο περίφημος πλέον «Ομιλος Παυλίδη», τον οποίον αδίκως αφήσαμε για μεγάλο διάστημα να περιέλθει σε αφάνεια, όπως δείχνουν τα πράγματα, διαρκώς και επεκτείνεται και μάλιστα ασυγκράτητος.

Στο «κόλπο» μπήκε τώρα και η αδερφή η οποία έγινε στο πόστο της μεγάλος ...τσιφλικάς και «τιμωρεί» όσα ΜΜΕ δεν... υποβάλλουν τα... σέβη τους στον Μεγάλο Αδερφό.

Θεέ μου, τι κόσμος είναι αυτός... αγγελικά πλασμένος;

ΘΡΗΝΟΣ

Θρήνος στο Λονδίνο, παγωμάρα στην Ευρώπη και έκτακτα μέτρα ασφαλείας σε πολλές ευρωπαϊκές πρωτεύουσες μετά το τετραπλό φονικό χτύπημα στο Λονδίνο.

Στην Ελλάδα έχει σημάνει συναγερμός στις μυστικές υπηρεσίες και τα μέτρα έχουν αυξηθεί σημαντικά παρά το γεγονός ότι ο υπουργός Δημόσιας Τάξης Γιώργος Βουλγαράκης δηλώνει ότι είναι ήδη αυξημένα και δεν υπάρχει λόγος λήψης περαιτέρω μέτρων. Και δεν μπορεί να γίνει διαφορετικά, τη στιγμή που συνέβη το μακελειό στο Λονδίνο εμείς δεν μπορεί να καθόμαστε με τα χέρια σταυρωμένα.

Εντύπωση, πάντως, προκαλεί το γεγονός ότι χτυπήθηκε η πιο καλά φρουρούμενη πρωτεύουσα της Ευρώπης. Ολοι περίμεναν ότι οι τρομοκράτες θα χτυπούσαν στη Βρετανία. Αλλά το χτύπημα το περίμεναν μετά το μακελειό στη Μαδρίτη. Αυτός ήταν και ο λόγος που είχαν παρθεί τότε δρακόντεια μέτρα ασφαλείας, τα οποία, όπως δείχνουν τα πράγματα, χαλάρωσαν με την πάροδο του χρόνου.

Οι αγγλικές μυστικές υπηρεσίες θεωρούνται οι καλύτερες στο είδος. Παρά ταύτα οι τρομοκράτες «έσπασαν» τα δρακόντεια μέτρα και προκάλεσαν το μακελειό.

Υ.Τ.Ε.

ΝΕΑ ΑΝΑΦΟΡΑ ΤΗΣ «ΔΩΔ/ΝΗΣΟΣ ΝΑΥΤΙΛΙΑΚΗ»

«ΝΑ ΑΠΟΣΧΕΙ ΤΟ ΥΠΟΥΡΓΕΙΟ ΑΙΓΑΙΟΥ *από κάθε παράνομη ενέργεια»*

Προκαλούνται σοβαρά προβλήματα στην ακτοπλοΐα



Να παύσει το υπουργείο Αιγαίου και Νησιωτικής Πολιτικής να προβάλλει κατά τρόπο παράνομο εμπόδια με συνεχείς απαγορεύσεις απόπλου, ώστε ομαλά και απρόσκοπτα να εκτελούνται τα δρομολόγια του «Δωδεκάνησος Πράιντ» και να μην ταλαιπωρείται καθημερινά το επιβατικό κοινό και να εξυπηρετείται το δημόσιο αγαθό της σύνδεσης των νησιών της Δωδ/νήσου μεταξύ τους, ζητεί αρμοδίως, για μια ακόμα φορά, η ναυτική εταιρεία «Δωδεκάνησος Ναυτιλιακή»:

1.- Προς το Υπουργείο Αιγαίου και Νησιωτικής Πολιτικής

Υπόψη κυρίου Υπουργού

2.- Προς τον Κεντρικό Λιμενάρχη Ρόδου και

ΠΡΟΣ ΤΑ:

3.- Υπολιμεναρχείο Σύμης
4.- Λιμεναρχείο Κω
5.- Λιμεναρχείο Καλύμνου
6.- Λιμεναρχείο Λέρου
7.- Λιμεναρχείο Πάτμου
8.- Λιμενικό Σταθμό Λειψών

Κοινοποίηση προς:

1.- κ. Εισαγγελέα Πρωτοδικών Ρόδου
2.- κ. Εισαγγελέα Πρωτοδικών Κω

ΑΙΤΗΣΗ – ΓΝΩΣΤΟΠΟΙΗΣΗ

Της Ναυτικής Εταιρείας με την επωνυμία «ΔΩΔΕΚΑΝΗΣΟΣ ΝΑΥΤΙΛΙΑΚΗ Ν.Ε.», που εδρεύει στη Ρόδο, οδός Αυστραλίας αριθ. 3 και εκπροσωπείται νόμιμα.

Σας γνωρίζουμε ότι κατά της με αριθμό πρωτ. ΔΜ/Φ.231.41/6058/3-7-2005 Απόφασης Υπουργού Αιγαίου και Νησιωτικής Πολιτικής και κάθε άλλης συναφούς με αυτήν ή σε εκτέλεση αυτής πράξεως της Διοίκησης, ασκήσαμε, την 6-7-2005 ενώπιον του Συμβουλίου της Επικρατείας, την από 4-7-2005 αίτησή μας για ακύρωση αυτών, καθώς και την από 5-7-2005 αίτησή μας για αναστολή εκτέλεσης των ως άνω προσβαλλομένων πράξεων της Διοίκησης και έκδοση από το αρμόδιο Τμήμα Αναστολών του Συμβουλίου της επικρατείας προσωρινής διάταξης που να αναστέλλει όλα τα παραπάνω.

Ήδη με την παρούσα σας γνωστοποιούμε, εκτός των παραπάνω και την με αριθμό 2478/1997 απόφαση του ΣτΕ (επταμελής σύνθεση), σύμφωνα με την οποία, στην παρ. 5 αυτής: «... **η Διοίκηση**, μετά την καθ' οιονδήποτε τρόπο κοινοποίηση σ' αυτήν κατατεθείσης αιτήσεως αναστολής της εχούσης προσβληθεί δι' αιτήσεως ακυρώσεως διοικητικής πράξεως (ως συμβαίνει εν προκειμένω), **υποχρεούται**, βάσει των αρχών της χρηστής διοικήσεως, **ν' απέχει από την δημιουργία πραγματικής καταστάσεως, με την άμεση εκτέλεση της διοικητικής πράξεως, πριν επιληφθεί η Επιτροπή Αναστολών της εκδικάσεως της αιτήσεως αναστολής**».

Σας επισημαίνουμε και πάλι ότι **η απαγόρευση απόπλου** κατ' εφαρμογή του ΠΔ 381/2001 **τυγχάνει παράνομη πράξη**, όπως **παράνομη πράξη τυγχάνει** και **η μη εφαρμογή** από την Υπηρεσία σας **του ΠΔ 152/2003, για το ωράριο εργασίας και ανάπαυσης του πληρώματος**. Σύμφωνα με το ΠΔ 381/2001, το οποίο παράνομα εφαρμόζεται από εσάς, **στο δεκάωρο συνυπολογίζονται παράνομα στο ωράριο εργασίας του πληρώματος και οι πέντε (5) ώρες ανάπαυσης αυτού**, όπου παραμένει ακινητοποιημένο στο λιμάνι της Ρόδου, το οποίο αποτελεί λιμένα βάσης, σύμφωνα με την περ. 9 της υπ' αριθ. 45/05 άδειας λειτουργίας ταχυπλόου σκάφους του «ΔΩΔΕΚΑΝΗΣΟΣ ΠΡΑΪΝΤ», από ώρα 10.30 έως ώρα 15.30.

Ως έχοντες άμεσο έννομο συμφέρον και με τη ρητή επιφύλαξη κάθε νόμιμου δικαιώματός μας, ζητούμε να εφαρμόσετε, ως προς την εκτέλεση των δρομολογίων του πλοίου της εταιρείας μας «ΔΩΔΕΚΑΝΗΣΟΣ ΠΡΑΪΝΤ» και το ωράριο εργασίας και ανάπαυσης του πληρώματος αυτού, το ΠΔ 152/2003 και να παύσετε να προβάλλετε, κατά τρόπο παράνομο, εμπόδια με συνεχείς απαγορεύσεις απόπλου, ώστε ομαλά και απρόσκοπτα να εκτελούνται τα δρομολόγια του «ΔΩΔΕΚΑΝΗΣΟΣ ΠΡΑΪΝΤ» και να μην ταλαιπωρείται καθημερινά το επιβατικό κοινό και να εξυπηρετείται το δημόσιο αγαθό της σύνδεσης των νησιών της Δωδεκανήσου μεταξύ τους.

Για την αιτούσα – γνωστοποιούσα
Ο Πληρεξούσιος Δικηγόρος
Ευθύμιος Μπόνης

ΤΗΝ ΠΡΟΣΕΧΗ ΤΕΤΑΡΤΗ

ΣΥΝΕΡΧΕΤΑΙ ΣΕ ΣΥΝΕΔΡΙΑΣΗ *το δ.σ. Πεταλούδων*

Τα θέματα της ημερήσιας διάταξης

Την προσεχή Τετάρτη, 13 Ιουλίου, θα συνέλθει σε συνεδρίαση το δημοτικό συμβούλιο Πεταλούδων με τα ακόλουθα θέματα στην ημερήσιά του διάταξη:

ΕΝΗΜΕΡΩΣΗ ΔΗΜΑΡΧΟΥ

ΘΕΜΑ 1ο: Έγκριση της υπ' αριθ. 41/2005 μελέτης του έργου: «Ηλεκτροφωτισμός Επαρχιακής οδού Κρεμαστής – Μαριτσών από τον κόμβο Τσαΐρι – Αεροδρομίου έως την διασταύρωση προς Δαματριά» και τροποποίηση του Τεχνικού Προγράμματος του Δήμου έτους 2005 – Έγκριση εκτέλεσης του έργου δι' αυτεπιστασίας – Σύναψη προγραμματικής σύμβασης με την Νομαρχιακή Αυτοδιοίκηση Δωδεκανήσου για την χρηματοδότηση του έργου με το ποσό των 90.000,00 ευρώ.

ΘΕΜΑ 2ο: Έγκριση της υπ' αριθ. 40/2005 μελέτης και καθορισμός όρων δημοπράτησης του έργου: «Ασφαλτόστρωση δρόμου εντός οικισμού Θεολόγου – Τροποποίηση Τεχνικού Προγράμματος έτους 2005».

ΘΕΜΑ 3ο: Έγκριση 1ου Ανακεφαλαιωτικού Πίνακα (Τακτοποιητικός) του έργου: «Διαμόρφωση πεζόδρομων και ανάπλαση πεζοδρομίων στην Κρεμαστή».

ΘΕΜΑ 4ο: Έγκριση της υπ' αριθ. 48/2005 μελέτης του έργου: «Προμήθεια Ειδών Ρουχισμού Υπαλλήλων Δήμου για την Χειμερινή Περίοδο 2005-2006» και καθορισμός όρων δημοπράτησης. Α.μ.

ΘΕΜΑ 5ο: Έγκριση της υπ' αριθ. 43/2005 μελέτης του έργου: «Κατασκευή οστεοφυλακίου νεκροταφείου Κρεμαστής».

ΘΕΜΑ 6ο: Λήψη απόφασης επί ενστάσεως της Κοινοπραξίας Α. Στεφάνου – Κ. Στρατάκη για την επιβολή Ποινικών Ρητρών από τις Τεχνικές Υπηρεσίες του Δήμου.

ΘΕΜΑ 7ο: Λήψη απόφασης για το κλείσιμο των Χώρων Ανεξέλεγκτης Διάθεσης Αποβλήτων (Χ.Α.Δ.Α.) στην Περιφέρεια του Δήμου μας.

ΘΕΜΑ 8ο: Επικαιροποίηση της υπ' αριθ. 31/2003 απόφασης του Δημοτικού Συμβουλίου για παροχή εγγύησης του Δήμου Πεταλούδων Ρόδου Νομού Δωδεκανήσου για δανειοδότηση της Δ.Ε.Υ.Α.Π. για την κατασκευή του βιολογικού σταθμού στο Δ.Δ. Θεολόγου και Δ.Δ. Δαματριάς.

ΘΕΜΑ 9ο: Λήψη απόφασης για την απ' ευθείας ανάθεση προμήθειας καυσίμων και λιπαντικών για τα οχήματα του Δήμου για το έτος 2005.

ΘΕΜΑ 10ο: Λήψη απόφασης επί της εξωδίκου δήλωσης του Σωματείου Εστιατόρων Ρόδου «Η Πρωτοπορία».

ΘΕΜΑ 11ο: Ψήφιση και ανάθεση πίστωσης στην Επιτροπή Διοίκησης της Πανελλήνιας Έκθεσης Χειροτεχνίας Κρεμαστής για τις λειτουργικές δαπάνες της.

ΘΕΜΑ 12ο: Οικονομική ενίσχυση των συλλόγων και των αθλητικών σωματείων του Δήμου.

ΘΕΜΑ 13ο: Αποδοχή επιχορήγησης ποσού 20.000,00 ευρώ για την επισκευή και συντήρηση σχολικών κτιρίων.



ΓΙΑ ΝΑ ΤΙΣ ΤΙΜΩΡΗΣΕΙ

ΠΕΡΙΕΛΟΥΣΕ ΜΕ ΒΙΤΡΙΟΛΙ *την σύζυγο και την πεθερά του!*

Καλείται τώρα να πληρώσει αποζημίωση ύψους 200.000 ευρώ

Χρηματική αποζημίωση συνολικού ύψους 200.000 ευρώ διατάσσεται με την υπ' αρίθμ 196/2005 απόφαση που εξέδωσε χθες το Πολυμελές Πρωτοδικείο Ρόδου να καταβάλει στην πρώην σύζυγό του κ. Μ. Σταμπόλη του Κυριαζή, ο κ. Ελευθέριος Φωτάρας του Ηλία γιατί της προκάλεσε βαριές σωματικές βλάβες με βιτριόλι!!

Το δικαστήριο κήρυξε την απόφαση προσωρινά εκτελεστή για το ποσό των 100.000 εύρω και απήγγειλε την προσωρινή κράτηση του κ. Φωτάρα ως μέσον αναγκαστικής εκτέλεσης της απόφασης μετά την τελεσιδικία για 8 μήνες. Ο κ. Φωτάρας καταδικάστηκε εξάλλου και στην καταβολή ενός μέρους των δικαστικών εξόδων της κ. Σταμπόλη που ορίστηκαν στο ποσό των 5.000 ευρώ.

Όπως ξανάγραψε η «δ» την 10η Ιανουαρίου 2005 το Μικτό Ορκωτό Δικαστήριο της Κω επέβαλε ποινή κάθειρξης 6 ετών και 9 μηνών με ανασταλτικό ως προς την έφεση αποτέλεσμα στον κ. Φωτάρα, που κρίθηκε ένοχος πρόκλησης βαρείας σκοπούμενης σωματικής βλάβης με βιτριόλι, σε βάρος της κ. Σταμπόλη και πρόκλησης επικίνδυνης σωματικής βλάβης με το ίδιο υλικό στην θεία της, κ. Μοσχούλα Σταμπόλη.

Το ιστορικό της υπόθεσης, έχει ως εξής:

Ο κ. Φωτάρας και η κ. Σταμπόλη κατά το έτος 1989 τέλεσαν γάμο, που ήταν και για τους δύο ο δεύτερος. Από το έτος 1998 άρχισε να κλονίζεται η έγγαμη συμβίωσή τους και εδημιουργούντο συχνά έριδες μεταξύ τους λόγω διαφορών, κυρίως οικονομικής φύσεως και της καχυποψίας του Φωτάρα για εξωσυζυγική σχέση της συζύγου του! Οι εντάσεις αυτές άρχισαν να προκαλούν αισθήματα μίσους του Φωτάρα προς τη σύζυγό του και πάθος για εκδίκηση. Ετσι την 31-8-2002 και περί ώραν 13.30 έχοντας προσχεδιάσει την τιμωρία της συζύγου του και συγκεκριμένα να της προκαλέσει βαριά σωματική βλάβη τέτοιας μορφής που θα της επέφερε καθολική σωματική παραμόρφωση, ώστε να την εμποδίσει σημαντικά και για πολύ χρόνο να χρησιμοποιεί τα μέλη του σώματός της, προμηθεύτηκε από κατάστημα φιάλη με καυστικό υγρό (υδροχλωρικό οξύ) και μετέβη επί της οδού Αμαράντου 1 στη Ρόδο όπου βρισκόταν η σύζυγός του. Ο Φωτάρας εισήλθε στο κατάστημα όπου ευρίσκετο η σύζυγός του Μαρία Σταμπόλη και η θεία της Μοσχούλα Σταμπόλη και κινήθηκε απειλητικά προς την σύζυγό του και περιέλουσε αυτήν σε διάφορα μέρη του σώματός της, με βιτριόλι.

Παρά τις κραυγές της συζύγου του ο Φωτάρας συνέχισε να την περιβρέχει με το καυστικό υγρό και επέμενε να ολοκληρώσει αυτό που είχε προαποφασίσει; ήτοι να της προξενήσει καθολικά εγκαύματα σε όλο της το σώμα.

Στην προσπάθεια της παρευρισκόμενης θείας της Μοσχούλας Σταμπόλη να επέμβει δεν δίστασε να περιβρέξει και αυτήν και να της προκαλέσει σοβαρά εγκαύματα. Τα εγκαύματα δε που προκάλεσε στις παθούσες ιδίως στην πρώην σύζυγό του, ήτοι χημικό έγκαυμα μερικού πάχους με κατά τόπους νησίδες, εγκαύματα ολικού πάχους στη δεξιά μετωπιαία χώρα,δεξιά παρειά, άνω βλέφαρο, περιοχή χειλέων, δεξιά τραχηλική χώρα, δεξιά ωμική ζώνη, δεξί άνω άκρο, δεξιά επιφάνεια κορμιού, κάτω άκρα, ήταν βαριά.

Η κ. Σταμπόλη στην αγωγή της ενώπιον του Πολυμελούς Πρωτοδικείου Ρόδου ζήτησε αποζημίωση συνολικού ύψους 1.541.890 ευρώ. Το δικαστήριο έκρινε ωστόσο ότι η αγωγή της ως προς το σημείο που εγείρει απαίτηση ύψους 1.241.890 ευρώ, υποστηρίζοντας ότι δεν είναι πλέον σε θέση να αξιοποιήσει την επιχείρησή της στη Ρόδο λόγω της παραμόρφωσης που υπέστη, είναι αόριστη και τελικά της επιδίκασε αποζημίωση 200.000 ευρώ για ηθικές βλάβες.

Ως συνήγορος υπεράσπισης της Σταμπόλη παρέστη ο δικηγόρος κ. Εμμ. Βλάχος και του Φωτάρα ο δικηγόρος κ. Εμμ. Κουτσούκος.

ΣΥΜΦΩΝΑ ΜΕ ΤΟΥΣ ΓΕΡΜΑΝΟΥΣ

ΤΑ «ΚΑΚΩΣ ΚΕΙΜΕΝΑ» *του ροδιακού τουρισμού*

Τι πρέπει να κάνουμε και τι να αποφεύγουμε

Το βρώμικο περιβάλλον, τα σκουπίδια, η αισθητική των κτιρίων, οι οικοδομές, η οπτική ρύπανση και οι ακριβές εξωξενοδοχειακές τιμές, που οδηγούν τους τουρίστες – κυρίως τις οικογένειες – στην απόφαση να προτιμήσουν τα «all inclusive» ξενοδοχεία, είναι τα κυριότερα μειονεκτήματα του τουριστικού προϊόντος της Ρόδου και των άλλων νησιών της Δωδεκανήσου.

Αυτό είναι το βασικό συμπέρασμα που προέκυψε από τις εργασίες του πρόσφατου «FVW workshop Rhodos 2005», όσον αφορά τα «κακώς κείμενα» της περιοχής και απ' όπου θα πρέπει να ξεκινήσει η αλλαγή νοοτροπίας και πρακτικής, με στόχο την αναβάθμιση παρεχομένων υπηρεσιών και την αύξηση του τουριστικού ρεύματος.

Όπως έγραψε κατ' επανάληψη η «δ», η αξία της συγκεκριμένης διοργάνωσης, που έγινε τον περασμένο μήνα στη Ρόδο, δεν έγκειται μόνο στο γεγονός ότι κατορθώσαμε να αναστρέψουμε τις δυσμενείς σε βάρος μας εντυπώσεις των Γερμανών tour operators και των δημοσιογράφων του μεγαλύτερου γερμανικού τουριστικού περιοδικού FVW, αλλά ταυτοχρόνως στο ότι μας δόθηκε η δυνατότητα να καταγράψουμε τις δικές τους απόψεις, την εικόνα που έχουν για την Ρόδο και για την Δωδ/σο και να εντοπίσουμε τις αδυναμίες μας. Διότι δεν αρκεί να υπερτονίζουμε τα συγκριτικά μας πλεονεκτήματα. Επιβάλλεται ταυτοχρόνως να διορθώσουμε και τα «κακώς κείμενα».

Η **μεγαλύτερη έλλειψη** που κατεγράφη στο σκέλος των αρνητικών συμπερασμάτων του «FVW workshop» αφορά την **προβολή και την παρουσία μας στις ξένες αγορές**, παρότι ο έντονος ανταγωνισμός δημιουργεί όλο και μεγαλύτερες απαιτήσεις. Επίσης, **οι μειωμένες πτήσεις που περιορίζουν την ζήτηση και συμβάλλουν στις μεγάλες απώλειες πωλήσεων και αφίξεων**, είναι ένα σοβαρό μειονέκτημα.

Μεγάλο πρόβλημα αναδεικνύεται **η αδυναμία επικοινωνίας μας με την αλυσίδα διανομής του τουριστικού προϊόντος**, τον retailer, τον τουριστικό πράκτορα, τον πωλητή και τον τελικό πελάτη.

Ακόμη, **η συνεχής μείωση των πτήσεων από το 2000 και μετά**.

Με χαμηλή διαθεσιμότητα αεροπορικών θέσεων από κάθε αγορά, είναι εξαιρετικά δύσκολο να αυξηθεί η ζήτηση και να πωληθούν δωμάτια. Εξαιτίας αυτής της αδυναμίας, η Ρόδος μετρά σημαντικές απώλειες: **Από το 2000 έχουμε χάσει 100.000 Γερμανούς τουρίστες και περίπου 90.000 Άγγλους**.

Για να αναστραφεί το δυσμενές κλίμα, είναι ανάγκη όλοι οι φορείς και οι επαγγελματίες του τουρισμού, να προχωρήσουν σε συγκεκριμένες ενέργειες, οι οποίες κατεγράφησαν στα συμπεράσματα του «FVW workshop», ως εξής:

- **Να παρακολουθούμε τις εξελίξεις**
- **Να είμαστε παρόντες**
- **Να διορθώσουμε αυτά που μας δυσφημούν**
- **Να προσφέρουμε μόνο ποιότητα**
- **Να προσφέρουμε μόνο αυθεντικά προϊόντα**
- **Να μας διακρίνει επαγγελματισμός**
- **Να εξασφαλίσουμε καλύτερη σύνδεση της Ρόδου με Ευρωπαϊκά αεροδρόμια**
- **Να αυξηθούν οι πτήσεις και οι θέσεις στα αεροσκάφη**
- **Να αξιοποιήσουμε το Internet και τις νέες τεχνολογίες για να δημιουργήσουμε μια βάση πελατείας για ξενοδοχεία και ενοικιαζόμενα δωμάτια**
- **Να δώσουμε αυθεντικό προϊόν με ανέσεις και ποιότητα**
- **Να δημιουργήσουμε σχέσεις με τους πελάτες μας και να ενθαρρύνουμε την επανάληψη**
- **Να προβάλουμε τα ιδιαίτερα χαρακτηριστικά του προορισμού και των επιχειρήσεων**

Οι δράσεις αυτές θα πρέπει να στηριχθούν από την Τοπική Αυτοδιοίκηση, τους φορείς, τους επιχειρηματίες του τουρισμού και τις τοπικές κοινωνίες ευρύτερα, τα ΜΜΕ και την κυβέρνηση μέσα από το Υπουργείο Τουριστικής Ανάπτυξης, τον ΕΟΤ και το Υπουργείο Αιγαίου και Νησιωτικής Πολιτικής, που έχουν σημαντικό λόγο στις προσπάθειες αυτές.

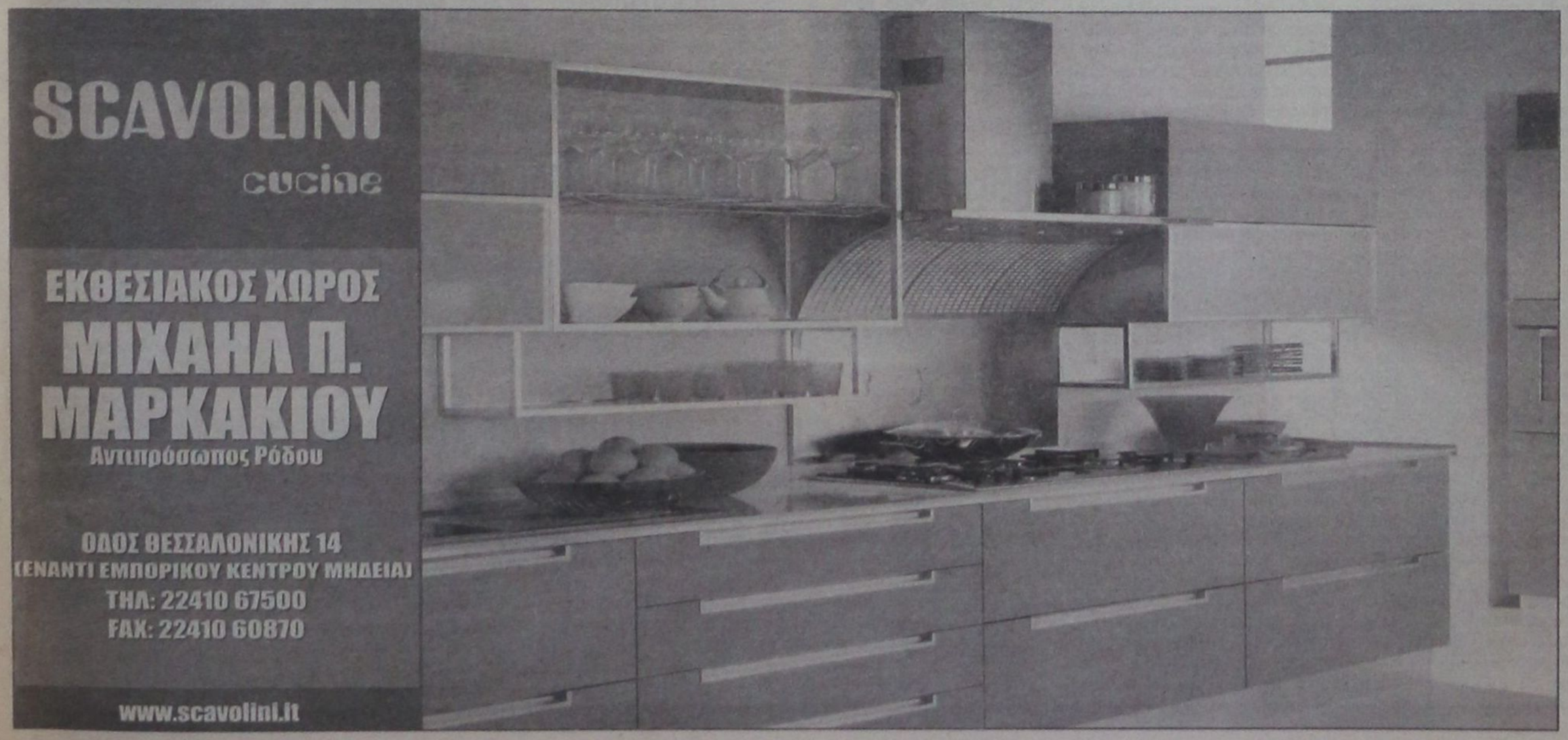

δημοκρατικά
ΥΠΑΡΧΕΙ ΑΝΤΙΚΕΙΜΕΝΙΚΗ ΠΡΑΓΜΑΤΙΚΟΤΗΤΑ Η ΟΠΟΙΑ ΔΙΝΕΙ ΤΟ ΜΕΤΡΟ ΤΗΣ ΑΛΗΘΕΙΑΣ (ΑΡΙΣΤΟΤΕΛΗΣ)

ΤΥΦΛΑ ΧΤΥΠΗΜΑΤΑ

ΠΑΡΑ το ότι δεν είναι ακόμα δυνατό να ολοκληρωθεί ο απολογισμός σε ανθρώπινο πόνο από τα αλλεπάλληλα τρομοκρατικά χτυπήματα, που συγκλόνισαν το Λονδίνο προχθές το πρωί, αφήνοντας δεκάδες νεκρούς και εκατοντάδες τραυματίες, οι στόχοι των τρομοκρατών προβάλλουν απολύτως ξεκάθαροι. Και δεν είναι άλλοι από το να προκαλέσουν χάος στην πρωτεύουσα μιας μεγάλης και ισχυρής δυτικής χώρας, να τρομοκρατήσουν τον πληθυσμό της και να δημιουργήσουν όσο είναι δυνατό περισσότερα προβλήματα στην οικονομία της. Ακριβώς δηλαδή ό,τι στόχευαν οι τρομοκράτες και στην περίπτωση της Νέας Υόρκης με τα τυφλά χτυπήματα στους Δίδυμους Πύργους.

Αυτοί όμως που είναι πίσω από τις εκρήξεις του Λονδίνου, και όπως φαίνεται πρόκειται για την... αντιπροσωπεία της Αλ Καϊντα στην Ευρώπη, επιδιώκουν τη μεταφορά της «μάχης» τους στη χώρα εκείνων, που έχουν στρατεύματα στο Ιράκ. Προφανώς οι τρομοκράτες με τις απάνθρωπες ενέργειές τους απευθύνονται και στην κοινή γνώμη των μουσουλμανικών χωρών, όπου οι ενέργειές τους αυτές αντιμετωπίζονται με διαφορετικό τρόπο, σε σύγκριση με εμάς στη Δύση. Ακριβώς αυτή ήταν και η περίπτωση και με τα τυφλά χτυπήματα στη Μαδρίτη, όπου οι τρομοκράτες ξεκαθάρισαν ότι χτυπούν όσες χώρες υποστηρίζουν τις Ηνωμένες Πολιτείες και μετέχουν με στρατό, στην εισβολή στο Ιράκ. Σε αντιδιαστολή το γεγονός αυτό αποτέλεσε για τη χώρα και κάποιου είδους εξασφάλιση κατά την διοργάνωση των Ολυμπιακών Αγώνων του 2004. Μάλιστα η Ελλάδα έλαβε τότε και ορισμένες άτυπες «διαβεβαιώσεις» από τους Παλαιστίνιους, ότι δεν αποτελεί «στόχο» των Ισλαμιστικών οργανώσεων.

Ισως δεν είναι ακόμα καιρός να αναφερθούμε στις επιπτώσεις, που θα έχει το συγκεκριμένο γεγονός στις παγκόσμιες αγορές, αν και το κόκκινο κυριάρχησε χθες στα χρηματιστήρια. Εκείνο που επιβάλλεται να αναφέρουμε αυτή τη στιγμή είναι ότι στο πολιτικό επίπεδο, η νέα τραγωδία στο Λονδίνο, επιβάλλει στη Δύση να επανεξετάσει σε βάθος την πολιτική της απέναντι στον μουσουλμανικό κόσμο. Ο προηγούμενος Αμερικανός πρόεδρος Μπιλ Κλίντον δήλωσε σχετικά με τους Δίδυμους Πύργους της Νέας Υόρκης, ότι πρέπει να αντιμετωπίσουμε τις βαθύτερες αιτίες αυτής της πράξης που δεν είναι άλλες από τη φτώχεια και την εκμετάλλευση τεράστιων μουσουλμανικών πληθυσμών σε όλο τον πλανήτη. Οι απρόκλητες στρατιωτικές επεμβάσεις σε κυρίαρχες χώρες, δεν είναι δυνατό να δικαιωθούν.

ΓΙΑ ΝΑ ΜΗΝ ΞΕΧΝΑΜΕ

ΔΕΝ ΥΠΑΡΧΕΙ αμφιβολία ότι αυτοί που οδήγησαν την Αγγλία στην τραγωδία, τυγχάνουν της παγκόσμιας καταδίκης και ότι θα πρέπει να υπάρξει διεθνής συνεργασία για τον εντοπισμό και την πάταξή τους. Οπως είναι απολύτως βέβαιο ότι ολόκληρη η ανθρωπότητα θα πρέπει να συντρέξει τα θύματα και τη χώρα της τραγωδίας, ώστε να απαλύνει, όσο αυτό είναι δυνατόν, τον πόνο και τις συνέπειες του χτυπήματος.

Ενέργειες σαν αυτή δεν έχουν ούτε εθνικότητα, ούτε χρώμα, ούτε φυλή. Καταδικάζονται από όλους και όλοι μαζί θα πρέπει να κάνουμε τα αδύνατα δυνατά για να τις αντιμετωπίσουμε και να τις σταματήσουμε. Οταν όμως λέμε ότι όλοι μαζί θα πρέπει να αντιμετωπίσουμε την κατάσταση δεν μπορούμε να μην θυμηθούμε ότι δεν έλεγαν το ίδιο και όλοι οι φίλοι μας, όταν εμείς καλούμασταν να αποτρέψουμε τον κίνδυνο τρομοκρατικής ενέργειας, κατά τη διάρκεια των Ολυμπιακών Αγώνων που διοργανώσαμε.

Θυμόμαστε τώρα τους ξένους φίλους μας, που όχι μόνο δεν είχαν έναν καλό λόγο να πουν για την ελληνική προσπάθεια, αλλά έστελναν και υπηκόους τους, προκειμένου να βγάλουν άχρηστα όλα τα μέτρα ασφαλείας που παίρναμε, με στόχο να εκθέσουν τη χώρα διεθνώς και να ακυρώσουν, αν ήταν δυνατόν, τη διοργάνωση των Ολυμπιακών Αγώνων στην πατρίδα μας. Τότε εμείς, ούτε σαν κυβέρνηση αλλά ούτε και σαν λαός αντιδρούσαμε σ' αυτά τα περιστατικά. Περιοριζόμασταν στο να υπενθυμίσουμε ότι δουλεύουμε μεθοδικά για να επιτύχουμε το καλύτερο. Αυτό όμως δεν τους έφτανε και δεν δίσταζαν να δυσφημούν την Ελλάδα με διεθνείς ραδιοτηλεοπτικές εκπομπές και πληρωμένα δημοσιεύματα. Ποτέ δεν αντιδράσαμε δυναμικά ή προκλητικά. Περιοριστήκαμε στην προσπάθεια και στο αποτέλεσμά της, που ήταν η διοργάνωση των ασφαλέστερων Ολυμπιακών Αγώνων που έγιναν ποτέ. Και αυτό το αποτέλεσμα ήταν φυσικά, η πιο αποστομωτική απάντηση, σε όσους «έβλεπαν» τρομοκρατικά χτυπήματα στην Ελλάδα, όταν τύχαινε να εκραγεί ένα γκαζάκι.

Είμαστε περήφανοι για όλα όσα πετύχαμε και για το επίπεδο ασφαλείας στο οποίο έχουμε οδηγήσει τη χώρα μας. Αλλο τόσο πρόθυμοι όμως είμαστε, να συνεργαστούμε με οποιονδήποτε για να πετύχει όσα εμείς ήδη έχουμε πετύχει. Και ποτέ δεν θα καγχάσουμε για τις επιτυχίες μας αλλά και ούτε θα ειρωνευτούμε ή -πολύ περισσότερο- θα δυσκολέψουμε την προσπάθεια όσων προσπαθούν να φτάσουν το δικό μας σημείο. Τώρα λοιπόν, όλοι για το καλό της Βρετανίας, που έχει την ανάγκη όλων μας. Η τρομοκρατία πρέπει να χτυπηθεί με διεθνή προσπάθεια. Και οι Βρετανοί είναι ανάγκη να αισθανθούν ασφαλείς. Ας τους προσφέρουμε λοιπόν, την αγάπη μας και την αμέριστη κατανόησή μας.

ΝΕΑ ΑΗΘΗΣ ΣΥΜΠΕΡΙΦΟΡΑ ΚΑΤΑ ΤΩΝ ΓΙΑΤΡΩΝ

ΟΥΤΕ ΣΕ... ΛΑΘΡΟΜΕΤΑΝΑΣΤΕΣ *να απευθυνόταν το ΤΑΞΥ!*

Συμπεριφέρεται ωσάν να είναι... ξέφραγο καφενείο!

Παρά τις έντονες αντιδράσεις του ΙΣΡ, το ΤΑΞΥ συνεχίζει την απαράδεκτη τακτική του να ανακοινώνει τις αποφάσεις του σχετικά με τις επαναπροσλήψεις των γιατρών κατά τρόπο προσβλητικό και απαράδεκτο για τους ίδιους, αλλά και παράνομο στο πλαίσιο των διαδικασιών που επιβάλλει η χρηστή διοίκηση.

Μία μέρα μετά την έκτακτη γενική συνέλευση του ΙΣΡ, όπου καταδικάστηκε η επαξιωτική απέναντι στους γιατρούς συμπεριφορά της κεντρικής διοίκησης του ΤΑΞΥ και ελήφθη η απόφαση να γίνει αναφορά προς τους αρμόδιους υπουργούς, Απασχόλησης και Υγείας κ.κ. Πάνο Παναγιωτόπουλο και Νικήτα Κακλαμάνη, η διοίκηση του ΤΑΞΥ συνέχισε την ίδια τακτική, προκαλώντας την οργή του προέδρου του ΙΣΡ κ. Χρήστου Μαντά.

Χθες το πρωί, συγκεκριμένα, ένα νέο έγγραφο έφθασε με φαξ στα γραφεία του Ιατρικού Συλλόγου, με αποδεκτή «τον πρόεδρο του ΙΣΡ» χωρίς να αναγράφεται το όνομά του. Το έγγραφο ήταν πρόχειρα γραμμένο, χειρόγραφο, χωρίς υπογραφή και αριθμό πρωτοκόλλου και περιελάμβανε ορισμένα ονόματα γιατρών των οποίων οι συμβάσεις ανανεώνονται, εξαιρουμένων πέντε, με τους οποίους το ΤΑΞΥ αποφάσισε να διακόψει τη συνεργασία, μεταξύ αυτών και ο πρόεδρος των ΙΣΡ κ. Χρήστος Μαντάς!

Τα απαράδεκτα έως ευτράπελα δεν σταματούν όμως εδώ. Τα κακογραμμένα ονόματα των γιατρών που περιλαμβάνονται στο έγγραφο είναι λανθασμένα (!) δείγμα της προχειρότητας και της ανευθυνότητας που διακρίνει την κεντρική διοίκηση του ΤΑΞΥ, η οποία, σημειωτέον, απολογούμενη για το πρώτο εξίσου προσβλητικό και απαράδεκτο έγγραφο που έστειλε στον ΙΣΡ, ισχυρίσθηκε πως...δεν προλάβαινε (;) λόγω φόρτου εργασίας να το δακτυλογραφήσει!!

Ο κ. Χρήστος Μαντάς δήλωσε χθες το πρωί ιδιαίτερα ενοχλημένος από τη στάση του ΤΑΞΥ, να προχωρήσει στις αποφάσεις του με παροιμιώδη προχειρότητα, χωρίς κριτήρια αξιολόγησης και με τρόπο που θίγει την τιμή, την υπόληψη και την αξιοπρέπεια των γιατρών, ορισμένοι εκ των οποίων συνεργάζονται με το ΤΑΞΥ για περισσότερα από είκοσι χρόνια.

Ο Πρόεδρος του ΙΣΡ έθεσε ζήτημα εγκυρότητας του εγγράφου, αφού στερείται όχι μόνο υπογραφών, αλλά και αριθμού πρωτοκόλλου, όπως απαιτείται σε όλα τα δημόσια έγγραφα.

Η προσπάθειά του να ζητήσει εξηγήσεις από τη διοίκηση του ΤΑΞΥ δεν απέδωσε. Δύο μηνύματα που έστειλε προς τον πρόεδρο του ΤΑΞΥ έμειναν αναπάντητα, ενώ σε επικοινωνία που είχε τόσο με την διευθύντρια, όσο και με μέλη του διοικητικού συμβουλίου του Ταμείου - και μάλιστα από τα παλαιότερα, με τη μεγαλύτερη θητεία - όλοι δήλωναν «άγνοια» για την αποστολή του δεύτερου ανώνυμου εγγράφου!

Υπενθυμίζεται ότι παρόμοιες συμπεριφορές του ΤΑΞΥ στο παρελθόν, είχαν σαν αποτέλεσμα την διακοπή της συνεργασίας Οφθαλμιάτρων και Ουρολόγων με το συγκεκριμένο ταμείο.

ΥΠΗΡΕΤΕΙ ΥΠΟΠΤΕΣ ΣΚΟΠΙΜΟΤΗΤΕΣ

ΚΑΝΕΙ ΚΑΚΟ Η ΣΥΝΕΧΗΣ ΑΝΑΦΟΡΑ *στους μειωμένους συντελεστές ΦΠΑ*

Καθυσυχαστικός ο βουλευτής Αν. Καραμάριος

Ανησυχία στους τοπικούς φορείς προκάλεσε η επαναφορά στο προσκήνιο του θέματος της κατάργησης των μειωμένων συντελεστών ΦΠΑ στα νησιά του Αιγαίου, αυτήν την φορά από τον επικεφαλής του οικονομικού τμήματος του ΟΟΣΑ κ. Ζαν Φιλίπ Koris, ο οποίος βρέθηκε στην Αθήνα με την ευκαιρία της δημοσιοποίησης της έκθεσης του Οργανισμού για την Ελληνική οικονομία.

Ο ΟΟΣΑ προτείνει άμεσα την περαιτέρω μείωση των πρωτογενών δαπανών και την λήψη πρόσθετων φορολογικών μέτρων, όπως η επιβολή ΦΠΑ στα ακίνητα και η διακοπή του προνομιακού καθεστώτος φορολόγησης για συγκεκριμένες κατηγορίες επαγγελματιών.

Αθηναϊκά ΜΜΕ έσπευσαν ήδη από προχθές το βράδυ και προφανώς όχι τυχαία να ερμηνεύσουν την πρόταση του ΟΟΣΑ ως επικείμενη κατάργηση του ειδικού φορολογικού καθεστώτος που ισχύει στα νησιά του Αιγαίου, γεγονός που ενέτεινε τις ανησυχίες και εξαιτίας του γεγονότος ότι, παρά τις κατά καιρούς βεβαιώσεις από μέρους της κυβέρνησης ότι δεν πρόκειται να καταργηθεί, η συνεχής επαναφορά του ζητήματος, θα οδηγήσει αργά ή γρήγορα στο φανταστικό για σήμερα σενάριο.

Ο βουλευτής της Ν.Δ. κ. **Αναστάσιος Καραμάριος**, ερωτηθείς από συντάκτη της «δ» εμφανίσθηκε πάντως, για μια ακόμα φορά, καθησυχαστικός. «Η θέση της κυβέρνησης είναι απολύτως σαφής και ξεκάθαρη. Πρόκειται για πρόταση του ΟΟΣΑ που δεν σημαίνει ότι θα υιοθετηθεί από την κυβέρνηση» δήλωσε και πρόσθεσε ότι «δεν υπάρχει λόγος ανησυχίας».

Αντιθέτως, ο βουλευτής του ΠΑΣΟΚ κ. **Γιάννης Παρασκευάς**, με δήλωσή του προς την «δ», αφήνει όλα τα ενδεχόμενα ανοιχτά, ενόψει της αναμενόμενης «φοροεπιδρομής» τον προσεχή Σεπτέμβριο.

«Πιστεύω - δήλωσε - ότι το σταθεροποιητικό πρόγραμμα του κ. Αλογοσκούφη για την μείωση του εξωτερικού χρέους της χώρας δεν πρόκειται να αποδώσει. Ο προϋπολογισμός είναι ανεφάρμοστος. Είναι δεδομένο ότι τον Σεπτέμβριο, όταν θα γίνει η αναθεώρηση του προγράμματος, η ΕΕ, ο ΟΟΣΑ, η Ευρωπαϊκή Τράπεζα και το ΔΝΤ θα θέσουν δυσμενείς όρους για να υλοποιηθούν οι στόχοι της σύγκλισης. Η κυβέρνηση είναι δέσμια των ισχυρών οικονομικών συμφερόντων, ντόπιων και ξένων».

ΝΕΟ ΔΙΟΙΚΗΤΙΚΟ ΣΥΜΒΟΥΛΙΟ ΠΕΔΜΕΔΕ ΔΩΔΕΚΑΝΗΣΟΥ

Κατά τις αρχαιρεσίες που πραγματοποιήθηκαν την 10η Ιουνίου στα γραφεία της ΠΕΔΜΕΔΕ Δωδεκανήσου αναδείχθηκε νέο διοικητικό συμβούλιο το οποίο έχει ως εξής:

ΠΡΟΕΔΡΟΣ: Βαμβουρέλλης Βασίλης

ΓΡΑΜΜΑΤΕΑΣ: Μπράτιτσης Μιχάλης

ΜΕΛΗ: Κόσμος Θεόδωρος, Παπανδρέου Μαρία, Τσαταλιός Μιχάλης

Το νέο διοικητικό συμβούλιο συγκροτήθηκε σε σώμα την 16η Ιουνίου και καθόρισε τους στόχους και τα πλαίσια δράσης του συλλόγου. Αναλυτικότερα έγινε ο προγραμματισμός, τέθηκαν οι στόχοι και οι επιδιώξεις, καθορίστηκαν οι αρμοδιότητες και οι τομείς δράσης κάθε μέλους και προγραμματίστηκαν οι εθιμοτυπικές επισκέψεις και την αξιοπρέπεια των γιατρών, ορισμένοι εκ των οποίων συνεργάζονται με το ΤΑΞΥ για περισσότερα από είκοσι χρόνια.

ΣΤΗ ΡΟΔΟ Ο ΔΙΕΘΝΗΣ ΔΙΑΓΩΝΙΣΜΟΣ ΧΟΡΩΔΙΩΝ

Το Σάββατο, 9 Ιουλίου 2005, θα πραγματοποιηθεί στο Εθνικό θέατρο Ρόδου ο Διεθνής Διαγωνισμός Χορωδιών (Κλασσικές χορωδίες) στις 10 π.μ., ενώ το απόγευμα της ίδιας ημέρας, στις 5.30 μ.μ., θα πραγματοποιηθεί στον ίδιο χώρο ο Διεθνής Διαγωνισμός Λυρικών Σολίστ.

Η είσοδος και στις δύο αυτές εκδηλώσεις είναι ελεύθερη. Το θράδυ του Σαββάτου, στις 9.00 μ.μ., το μουσικόφιλο κοινό της Ρόδου θα έχει την ευκαιρία να παρακολουθήσει τη «Βραδιά Όπερας» με τους βραβευμένους σολίστ Λυρικού Τραγουδιού και με τον διάσημο ιταλό πιανίστα Αντρέα Τροβάτο σε αποσπάσματα από γνωστές όπερες, καθώς και τη Μεγάλη Χορωδία του Φεστιβάλ, ενισχυμένη από τη Μικτή Χορωδία του Δήμου Ροδίων, στα μνημειώδη χορωδιακά αποσπάσματα από τα έργα του Βέρντι «Ναμπούκο» και «Λομβαρδοί». Εισιτήρια για τη «Βραδιά Όπερας» διατίθενται από τον Πολιτιστικό Οργανισμό και τα κεντρικά ξενοδοχεία της Ρόδου.

Την Κυριακή, 10 Ιουλίου 2005 και ώρα 8.00 μ.μ., στο Εθνικό θέατρο Ρόδου θα γίνει η τελετή λήξης του Φεστιβάλ με απονομές βραβείων και διπλωμάτων και με τον διαγωνισμό για τον καλύτερο Λυρικό σολίστ. Παίζουν οι πιανίστες Αντρέα Τροβάτο και Κατερίνα Λεμονή. Επίσης θα γίνει ο διαγωνισμός για το Γκραν Πρι της Πόλης της Ρόδου και οι απονομές των κορυφαίων επάθλων, που θα συνοδευτούν από εκτελέσεις έργων από τους μεγάλους νικητές του 7ου Διεθνούς Μουσικού Φεστιβάλ Ρόδου. Η είσοδος θα είναι ελεύθερη στο κοινό.

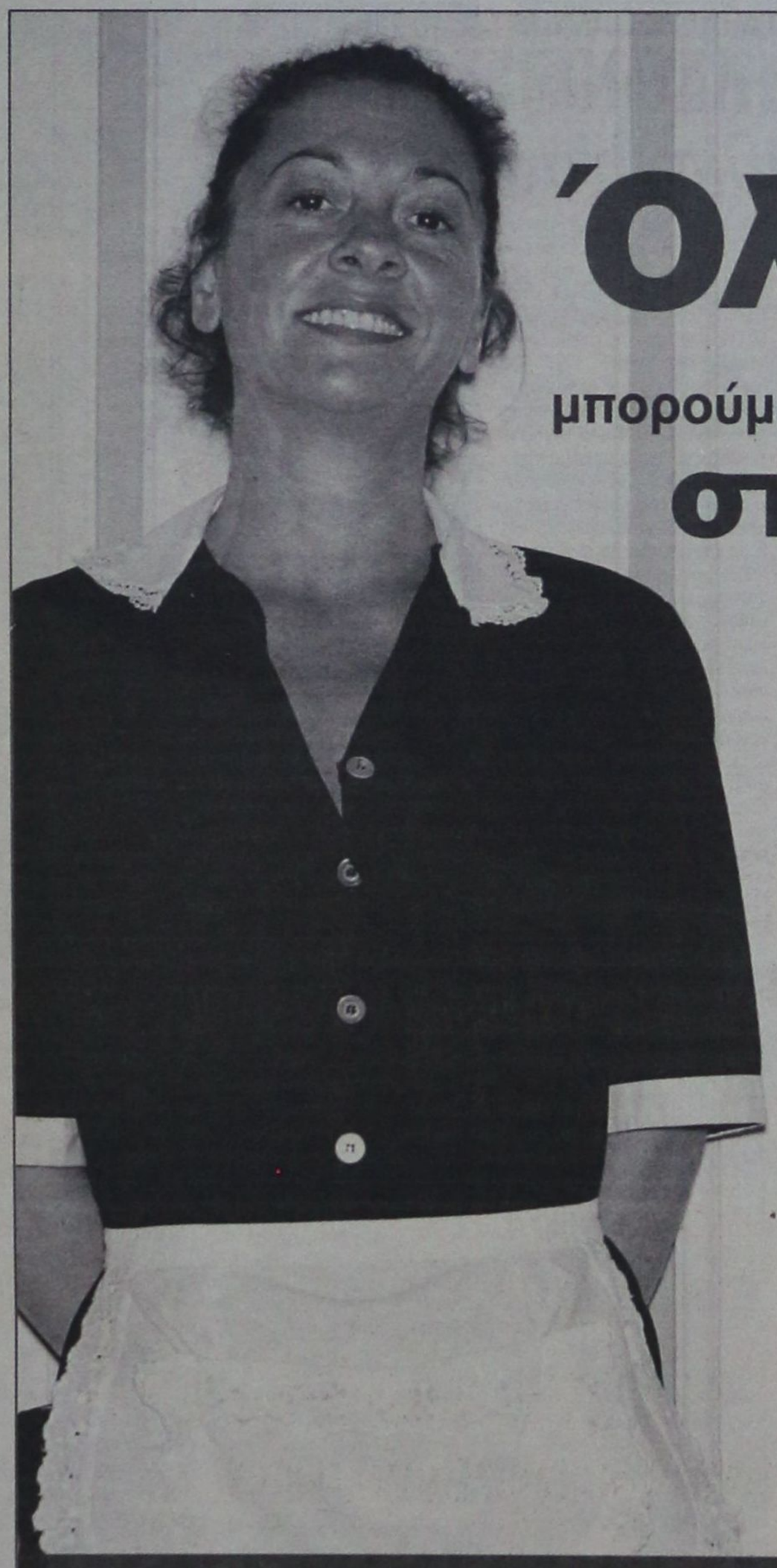

Όλοι Μαζί

μπορούμε να ξαναφέρουμε τη Ρόδο

στην κορυφή!

Με τη φιλοξενία μας!

Πάρε μέρος στην κοινή προσπάθεια
να ξανακάνουμε το νησί μας
τον κορυφαίο τουριστικό προορισμό της Ελλάδας!

ΕΠΙΜΕΛΗΤΗΡΙΟ ΔΩΔΕΚΑΝΗΣΟΥ

ΤΗ ΣΥΜΗ ΕΠΙΛΕΓΟΥΝ ΓΙΑ ΔΙΑΚΟΠΕΣ ΟΛΟ ΚΑΙ ΠΕΡΙΣΣΟΤΕΡΟΙ ΕΛΛΗΝΕΣ ΚΑΙ ΞΕΝΟΙ ΕΠΩΝΥΜΟΙ

Η ΜΥΚΟΝΟΣ ΤΩΝ ΔΩΔΕΚΑΝΗΣΩΝ!

Η εφημερίδα «Espresso» είχε χθες το ακόλουθο ρεπορτάζ για τη Σύμη:

Ρεπορτάζ: Α. ΒΟΥΛΓΑΡΗ

Τη χάρη της Μυκόνου αποκτά η πανέμορφη Σύμη. Αυτό το μικρό νησί των Δωδεκανήσων -και μέχρι χθες ξεχασμένο από τους κοσμικούς- χρόνο με το χρόνο εξελίσσεται στον περισσότερο δημοφιλή προορισμό για δεκάδες εκπροσώπους του ελληνικού, αλλά και του διεθνούς jet set!

Μία «άλλη» Μύκονος. Οι Έλληνες και ξένοι επώνυμοι προτιμούν τη Σύμη, προκειμένου να περάσουν μερικές μέρες ξενοιασιάς και ηρεμίας, μακριά από τα αδιάκριτα φλας των φωτογράφων, αλλά και την ένταση τη κοσμικής ζωής. Από τις αρχές του Ιουνίου, μέχρι και τα μέσα Σεπτεμβρίου, το νησί γίνεται σημείο αναφοράς για δεκάδες διάσημες προσωπικότητες του καλλιτεχνικού στερεώματος. Κάθε μέρα το λιμάνι της Σύμης βλέπει να το επισκέπτονται πανάκριβα σκαριά, που ανήκουν σε διάσημους φίλους της Σύμης, που έρχονται από κάθε γωνιά της Γης. Συχνοί επισκέπτες του γραφικού νησιού είναι και πολλοί «γείτονες» Τούρκοι επιχειρηματίες, δημοσιογράφοι αλλά και καλλιτέχνες που σαλπάρουν για τη Σύμη μια και βρίσκονται σε απόσταση αναπνοής από τη... «Μύκονο των Δωδεκανήσων»!

Οι επώνυμοι Έλληνες

Θεωρείται σίγουρο πως όποιος επισκεφθεί για πρώτη φορά τη Σύμη θα την ερωτευθεί! Αυτό φαίνεται πως έχουν «πάθει» πολλοί επιφανείς έλληνες, αφού κάθε χρόνο δεν υπάρχει περίπτωση να μην επισκεφθούν το νησί έστω και για λίγες μόνο ημέρες. Τα καταγάλανα νερά, οι παρθένες παραλίες, τα γραφικά σοκάκια και οι φιλόξενοι άνθρωποι εκπέμπουν κάτι μοναδικά ονειρεμένο και ερωτικό. Μερικοί από ους πολλούς Ελληνες καλλιτέχνες που επισκέπτονται κάθε καλοκαίρι την όμορφη Σύμη, είναι η Σοφία



Η ΣΟΦΙΑ Αλιμπέρτη και ο Πέτρος Ιμβριος κάθε χρόνο επισκέπτονται τη γραφική Σύμη

Αλιμπέρτη, ο Πέτρος Ίμβριος, ο Βασίλης Καρράς, ο Στέλιος Ρόκκος και η Νατάσα Θεοδωρίδου. Εκτός όμως από τους ανθρώπους του καλλιτεχνικού στερεώματος, η Σύμη φαίνεται πως έχει κερδίσει με την ομορφιά της και τον αθλητισμό. Ο παίκτης του ΠΑΣΟΚ Δημήτρης Ζωγραφάκης δίνει το «παρών» περισσότερο από δύο φορές κάθε καλοκαίρι, συνοδευόμενος πάντα από τη σύζυγό του και την παρέα τους. Αλλωστε η ηρεμία που προφέρει το νησί ενδείκνυται για αθλητές και ανθρώπους πού αναζητούν τη διαφυγή από την καθημερινή πίεση. Ακόμα, τακτικοί επισκέπτες του νησιού είναι ο Πάνος Σόμπολος, ο θανάσης Πάτρας, ο Κώστας Λεφάκης, όπως επίσης και αρκετοί γνωστοί δικηγόροι και γιατροί, που είναι μερικοί από τους τόσους λάτρεις του κοσμοπολίτικου νησιού.

Βασιλικός προορισμός

Το μικρό νησάκι των Δωδεκανήσων, αν και δεν προσφέρει την ξέφρενη νυχτερινή ζωή της Μυκόνου, ωστόσο καταφέρνει να μαγεύει τους επισκέπτες του με τη φυσική ομορφιά, το καλό φαγητό, τις όμορφες παραλίες και τους πολύ πρόσχαρους ανθρώπους. Αυτά τα στοχιεία, φαίνεται πως ενθουσίασαν και τη βασίλισσα του Βελγίου, η οποία κάθ Ιούλιο καταφθάνει με την υπερπολυτελή θαλαμηγό της στο νησί ο Nick Negreponte σύμβουλος στην εταιρεία του Bill Gates, ο πρώην πρωθυπουργός της Τουρκίας Messut Gilmaz με τη σύζυγό του, ο Alessandro Tachini, γιος του γνωστού επιχειρηματία και ιδιοκτήτη της ομώνυμης φίρμας ρούχων, ο γνωστός Τούρκος δημοσιογράφος Mehmet Ali Biran, είναι μερικοί από τους επώνυμους της διεθνούς ελίτ που επιλέγουν τη Σύμη για την ξεκούρασή τους.

«Μικρή Μύκονος»

«Μικρή Μύκονο» αποκαλεί τη Σύμη ένας από τους πιο γνωστούς ανθρώπους του νησιού, ο οποίος ασχολείται με τις τουριστικές επιχειρήσεις και έχει αποκτήσει δεκάδες επώνυμους φίλους στην Ελλάδα και το εξωτερικό. Είναι ο Μάνος Μάγγος, που λέει στην «Espresso»:

«Η Σύμη, εδώ και μερικά χρόνια, έχει μετατραπεί σε κοσμοπολίτικο νησί. Δεν είναι ακόμη πολύ γνωστή στο ευρύτερο κοινό αλλά έχει κερδίσει πολλούς επώνυμους φίλους που την επισκέπτονται κάθε χρόνο. Αν έρθει κανείς μέσα στον Ιούλιο θα συναντήσει πλήθος διασημοτήτων που έρχονται με τα υπερπολυτελή τους σκάφη προκειμένου να απολαύσουν τις ομορφιές του νησιού. Μπορεί να μην έχει έντονη νυχτερινή ζωή με κλαμπ και μπουζούκια, αλλά εδώ γινόμαστε όλοι μια μεγάλη παρέα. Τα βράδια μαζεύονται όλοι και με κιθάρες ή με το ράδιο μετατρέπουν το νησί στο μεγαλύτερο νυχτερινό κέντρο. Ολοι τους είναι μακριά από τα αδιάκριτα φλας και έτσι μπορούν να ξεδώσουν χωρίς να πρέπει να προσέχουν την κάθε κίνησή τους. Πιστεύω πως σε λίγα χρόνια το νησί θα έχει αναπτυχθεί τόσο πολύ, που θα μετατραπεί σε σημείο αναφοράς και must για όλους τους κοσμικούς!»



Η ΝΑΤΑΣΑ Θεοδωρίδου είναι ακόμη μία Ελληνίδα καλλιτέχνιδα που φαίνεται πως έχει ερωτευτεί τη «μικρή Μύκονο».



ΜΕΧΡΙ και βασιλιάδες επισκέπτονται την όμορφη Σύμη. Η Βασίλισσα και ο βασιλιάς του Βελγίου καταφθάνουν κάθε καλοκαίρι με την υπερπολυτελή θαλαμηγό τους.



ΤΗ ΣΥΜΗ επισκέπτονται πολλοί ξένοι αλλά και Ελληνες διακεκριμένοι δημοσιογράφοι, όπως ο Πάνος Σόμπολος.

Blue Star Ferries

ΑΠΟ ΡΟΔΟ

ΑΝΑΧΩΡΗΣΗ ΑΠΟ							ΑΦΙΞΗ ΠΕΙΡΑΙΑ
ΡΟΔΟ	ΚΩ	ΛΕΡΟ	ΠΑΤΜΟ	ΜΥΚΟΝΟ	ΣΥΡΟ	ΑΜΟΡΓΟ (ΚΑΤΑΠΟΛΑ)	
ΤΡΙΤΗ 19:00	ΤΡΙΤΗ 22:15	—	—	ΤΕΤΑΡΤΗ 03:20	—	—	ΤΕΤΑΡΤΗ 07:10
ΠΕΜΠΤΗ 19:00	ΠΕΜΠΤΗ 22:15	ΠΕΜΠΤΗ 23:55	ΠΑΡΑΣΚΕΥΗ 01:05	—	ΠΑΡΑΣΚΕΥΗ 05:00	—	ΠΑΡΑΣΚΕΥΗ 09:00
ΣΑΒΒΑΤΟ 09:30	ΣΑΒΒΑΤΟ 12:15	—	—	—	—	ΣΑΒΒΑΤΟ 15:50	ΣΑΒΒΑΤΟ 21:00
ΚΥΡΙΑΚΗ 18:00	ΚΥΡΙΑΚΗ 21:15	ΚΥΡΙΑΚΗ 22:55	ΔΕΥΤΕΡΑ 00:05	—	ΔΕΥΤΕΡΑ 04:15	—	ΔΕΥΤΕΡΑ 08:00

ΠΡΟΣ ΡΟΔΟ

ΑΝΑΧΩΡΗΣΗ ΑΠΟ ΠΕΙΡΑΙΑ	ΑΦΙΞΗ						
	ΣΥΡΟ	ΜΥΚΟΝΟ	ΑΜΟΡΓΟ (ΚΑΤΑΠΟΛΑ)	ΠΑΤΜΟ	ΛΕΡΟ	ΚΩ	ΡΟΔΟ
ΔΕΥΤΕΡΑ 19:30	ΔΕΥΤΕΡΑ 23:15	—	—	—	—	ΤΡΙΤΗ 05:00	ΤΡΙΤΗ 08:00
ΤΕΤΑΡΤΗ 19:30	ΤΕΤΑΡΤΗ 22:50	—	—	ΠΕΜΠΤΗ 02:25	ΠΕΜΠΤΗ 03:35	ΠΕΜΠΤΗ 05:15	ΠΕΜΠΤΗ 08:30
ΠΑΡΑΣΚΕΥΗ 19:30	—	ΠΑΡΑΣΚΕΥΗ 23:20	—	—	—	ΣΑΒΒΑΤΟ 03:55	ΣΑΒΒΑΤΟ 06:55
ΣΑΒΒΑΤΟ 23:55			ΚΥΡΙΑΚΗ 05:05	ΚΥΡΙΑΚΗ 07:25	ΚΥΡΙΑΚΗ 08:35	ΚΥΡΙΑΚΗ 10:15	ΚΥΡΙΑΚΗ 13:15



RODOS FERRIES SERVICES/SKEVO'S TRAVEL

ΚΑΝΤΕ ΚΡΑΤΗΣΗ ΤΩΡΑ!

ΠΛΗΡΟΦΟΡΙΕΣ ΚΑΙ ΚΡΑΤΗΣΕΙΣ ΘΕΣΕΩΝ ΣΤΟΝ ΤΑΞΙΔΙΩΤΙΚΟ ΣΑΣ ΠΡΑΚΤΟΡΑ Η SKEVO'S TRAVEL: ΑΜΕΡΙΚΗΣ 111, ΡΟΔΟΣ, ΤΗΛ. ΚΡΑΤΗΣΕΩΝ ΕΠΙΒΑΤΩΝ ΚΑΙ Ι.Χ.: 22410-22461, 22410-75655, 22410-75310, ΤΗΛ. ΚΡΑΤΗΣΕΩΝ ΦΟΡΤΗΓΩΝ: 22410-76600



Γνωρίστε τα μοναδικά προνόμια που σας προσφέρει η Λίστα Γάμου ELECTRONET και απολαύστε το νέο σας σπίτι!
• Πανελλαδικό δίκτυο 81 καταστημάτων. Για να μπορούν οι συγγενείς ή οι φίλοι σας που μένουν μακριά να επιλέγουν τα δώρα τους από το πιο κοντινό τους κατάστημα ELECTRONET. • Πλήρης εξοπλισμός σπιτιού. Μεγάλη ποικιλία επώνυμων προϊόντων που συνδυάζουν υψηλή ποιότητα, μοντέρνο design και καταπληκτικές τιμές • Εξειδικευμένος σύμβουλος στη διάθεσή σας σε κάθε κατάστημα ELECTRONET, για να οργανώσετε μαζί και την πορσιμερή λεπτομέρεια του γάμου σας.
• Ήταν ποτέ πιο εύκολο δώρο για τα μελλόνυμφα ζευγάρι από την ELECTRONET με τις καλύτερες ευχές για «ΚΑΛΗ ΕΥΤΥΧΙΑ»!

ELECTRONET
Σαν στο σπίτι σας!

ΜΟΣΧΙΔΗΣ Ο.Ε.
Π. Π. ΓΕΡΜΑΝΟΥ (ΕΝΤΟΣ ΕΜΠΟΡΙΚΟΥ ΚΕΝΤΡΟΥ), ΡΟΔΟΣ, ΤΗΛ.: 22410 35846-20162

•Εκκρεμούν τέσσερις...
• ΝΕΟ ΜΕΤΑΓΡΑΦΙΚΟ «ΜΠΑΜ»
Σελ. 16-17
• Αποφασίζουν για το Φυτώριο
Σελ. 18



ΣΠΑΝΟΣ: Ολοι μαζί για την Ρόδο

ΠΑΕ ΡΟΔΟΣ

ΠΑΕΙ ΓΙΑ ΞΕΜΠΕΡΔΕΜΑ....

Αλλιώς θα βαρέσει διάλυση

Στην Ρόδο έρχονται σήμερα οι «επενδυτές» όπου και θα ενημερωθούν για τα οικονομικά δεδομένα της Ρόδου. Θα έχουν την ευκαιρία να δουν τα βιβλία της ομάδας και να ενημερωθούν επίσημα για την κατάσταση στην οποία βρίσκεται.

Είναι δεδομένο ότι έχουν ζητήσει κάποια πράγματα από τους μετόχους και αν τελικά συμφωνήσουν θα προχωρήσουν στην απόκτηση του πλειοψηφικού πακέτου μετοχών που θα τους οδηγήσει στην επένδυση.

Φυσικά μέχρι σήμερα έχουν ακουσθεί διάφορα , όσο και διάφορες προτάσεις αλλά από πράξεις δεν έχουν δείξει τίποτα.

Ελπίζουμε σύντομα να δούμε και τις πράξεις τους προς όφελος της ομάδας.

Χθες σε ραδιοφωνική εκπομπή στον LOVE NRG 98 μίλησε ο Χρήστος Σπανός όπου ξεκαθάρισε την θέση του λέγοντας πως αυτό που τον ενδιαφέρει είναι η ομάδα να προχωρήσει πάνω στις βάσεις που θα θέσει ο Όμιλος Σπανός.

Με λίγα λόγια ξεκαθάρισε πως αυτοί θα είναι οι μπροστάρηδες και αν θέλουν οι επενδυτές μπορεί να τον ακολουθήσουν. Πάντως φάνηκε ότι αν ολοκληρωθεί η όλη διαδικασία οι επόμενες κινήσεις θα είναι γρήγορες με στόχο να μην χαθεί καθόλου χρόνος.

Η «δσπορ» είχε την ευκαιρία να συνομιλήσει με τον βετεράνο παίκτη του ΠΑΟ Κριστόφ Βαζέχα για το ενδεχόμενο ανάληψης της τεχνικής ηγεσίας της Ρόδου.

Ο ίδιος μας απάντησε ότι του έγινε μια κρούση περισσότερο φιλολογική αλλά δεν την αποδέχθηκε λόγω ορισμένων προσωπικών θεμάτων που πρέπει να γίνουν στην Πολωνία και που θα τον κρατήσουνε εκεί μακριά.

Για σήμερα έχει ανακοινωθεί μια άτυπη γενική συνέλευση στο Ακταίον όπου όσοι επιθυμούν μπορούν να την παρακολουθήσουν.

Εάν τελικά δεν εξευρεθεί τρόπος επαφής με την ομάδα από τους υποψήφιους επενδυτές τότε υπάρχει η λύση Παρασκευά – Πιννίκα που τουλάχιστον είναι ειλικρινής και πέρα από κάθε σκοπιμότητα.

Ιδωμεν.....

ΔΙΑΓΟΡΑΣ

ΠΡΩΤΟ ΡΑΝΤΕΒΟΥ για τους κυανέρυθρους

Η πρώτη γνωριμία με διοίκηση και συμπαίκτες

Μπορεί η Ρόδος να ψάχνει να βρει τον εαυτό της όμως στον Διαγόρα μπαίνουν από αύριο σε ρυθμούς προετοιμασίας.

Έτσι στις έξι το απόγευμα θα βρεθούν όλοι οι ποδοσφαιριστές για την πρώτη συγκέντρωση της νέας χρονιάς.

Παλιοί και νέοι θα γνωριστούν μεταξύ τους αλλά και με τα υπόλοιπα μέλη της διοίκησης.

Σε αυτό το πρώτο ραντεβού της νέα εποχής στα επαγγελματικά σαλόνια για τον Διαγόρα έχουν κληθεί άπαντες αλλά και τα νέα αποκτήματα που είναι οι Βελής, Πήλιουρας, Μαλλιάκας, Μοσχής, Μαίλλης, Κοσκινιάτης, Τιράνοκι, Σούβαρι ενώ αναμένονται ο βραζιλιάνος Αμπίλιο και ο Τρούπκος αν απαντήσεις τελικά θετικά.



Από Δευτέρα ξεκινά το τρέξιμο για τους παίκτες του Διαγόρα

ΣΤΟ ΒΑΘΟΣ .... ΣΑΛΑΜΑΣΤΡΑΚΗΣ

Μετά την εξέλιξη που είχε η υπόθεση Σαλαμαστράκη για την Ρόδο ο Διαγόρας φλερτάρει με τον παίκτη μιας και γνωρίζει ότι αν τελικά προχωρήσει η προσφυγή του ο ποδοσφαιριστής θα την κερδίσει.

Σίγουρα η αμυντική γραμμή του Διαγόρα μετατρέπεται σε μπετόν αρμέ με την προσθήκη του Σαλαμαστράκη που τον γνωρίζει αρκετά ο Τζαλακώστας και δεν έχει αντίρρηση στην απόκτηση του.

Ο παίκτης είναι ανερχόμενος και μπορεί άνετα να παίξει στην Γ' εθνική , έχει και τις εμπειρίες από τα προηγούμενα χρόνια.

Όλα αυτά είναι στα συν . Φυσικά και η Ρόδος θέλει να τον κρατήσει αλλά η ανασφάλεια που επικρατεί στον σύλλογο δεν αφήνει το δικαίωμα στους επαγγελματίες ποδοσφαιριστές να επιλέγουν βάση συναισθήματος αλλά βάση της λογικής.

ΑΕΡΑ

Στα πλάνα και ο Κοσμάς

Εδωσαν τα χέρια με την διοίκηση Αγγελόπουλος, Κούτρης και Τσακίρης

Σε συμφωνία με ακόμη τρεις ποδοσφαιριστές προχώρησε η επιτροπή μεταγραφών του ΑΕΡΑ.

Σύμφωνα με έγκυρες πληροφορίες οι παράγοντες της ομάδας συναντήθηκαν με τον τερματοφύλακα Γιώργο Κούτρη που είναι ελεύθερος και μετά από συζήτηση οι δύο πλευρές τα βρήκαν. Ο υψηλόσωμος γκολκήπερ πέρυσι αγωνιζόταν στον Αστέρα Μασάρων, ενώ στο παρελθόν έχει αγωνισθεί στον Αγιο Γεώργιο Μαλώνας και τον Φοίβο.

Σήμερα ο Γιώργος Κούτρης θα πάρει την ελευθέρα του και θα υπογράψει το νέο δελτίο. Επίσης με τον ΑΕΡΑ έχει συμφωνήσει και ο νεαρός αμυντικός Παναγιώτης Αγγελόπουλος που πήρε την ελευθέρα του από τη Ρόδο, ο οποίος πιθανόν σήμερα να υπογράψει κι αυτός το νέο του δελτίο.

Παίκτης του ΑΕΡΑ πρέπει να θεωρείται και ο Γιώργος Τσακίρης που τα βρήκε σε όλα με τους παράγοντες της ομάδας. Ο ποδοσφαιριστής αγωνιζόταν την περυσινή περίοδο στον Κλεόβουλο Λίνδου.

ΣΤΟΥΣ ΣΤΟΧΟΥΣ ΚΙ Ο ΚΟΣΜΑΣ

Στο μεταξύ σύμφωνα με έγκυρες πληροφορίες στα πλάνα του ΑΕΡΑ βρίσκεται και ο ποδοσφαιριστής Στέργος Κοσμάς, τον οποίο διεκδικούν κι άλλες ομάδες.

Ο νεαρός παίκτης ανήκει στον Διαγόρα και οι επαφές με τη διοίκηση για παραχώρησή του βρίσκονται σε καλό δρόμο.

Στον Ορφανό για τις μετακινήσεις

Κατά την συνεδρίασή του, το Δ.Σ. της ΕΠΟ αποφάσισε να προβεί στη συγκρότηση Επιτροπής, αποτελούμενης από μέλη του συμβουλίου, η οποία θα επιδιώξει να έχει συνάντηση με τον υφυπουργό Αθλητισμού Γ. Ορφανό με θέμα την επιχορήγηση των μετακινήσεων των σωματείων Δ' Εθνικής.

Επικεφαλής της Επιτροπής είναι ο γ' αντιπρόεδρος του Δ.Σ. της ΕΠΟ Γιώργος Σιντόρης και μέλη της οι κ. Νίκος Φύριος, Νίκος Ανασόπουλος, Γιάννης Σιγάλας.

ΗΡΑΚΛΗΣ ΜΑΡΙΤΣΩΝ

Εκκρεμούν τέσσερις...

Μέσα στο επόμενο διάστημα αναμένεται να «τελειώσουν» οι περιπτώσεις των Μπαρμπαντώνη, Τσιλίκη, Μακρυδημήτρη και Καρδούλια, αφού για διάφορους λόγους δεν μπορούν ακόμη να οριστικοποιηθούν

Σε εκκρεμότητα βρίσκονται τέσσερις μεταγραφικές κινήσεις που ετοιμάζει να κάνει ο Ηρακλής Μαριτσών και οι οποίες αναμένεται να τελειώσουν τις επόμενες ημέρες. Η πρώτη μεταγραφή που ετοιμάζει ο πρόεδρος Γιώργος Παπαδημήτρης σε συνεργασία με τον τεχνικό της ομάδας Σπύρο Αγγελόπουλο είναι αυτή του νεαρού Χρήστου Μπαρμπαντώνη του οποίου τα δικαιώματα έχει η Δόξα Ψίνθου.

Το συμβούλιο του Ηρακλή μίλησε με τον παίκτη ο οποίος επιθυμεί να ενταχθεί στην ομάδα, ωστόσο το Δ.Σ. της Δόξας που θα συνεδριάσει μέσα στο Σαββατοκύριακο θα λάβει την τελική απόφαση για το θέμα.

ΚΟΝΤΑ ΣΤΗΝ ΥΠΟΓΡΑΦΗ Ο ΜΑΚΡΥΔΗΜΗΤΡΗΣ

Από εκεί και πέρα προχθές το βράδυ ο Γιώργος Παπαδημήτρης συναντήθηκε με τον Ανδρέα Μακρυδημήτρη για να συζητήσουν πάνω στο ενδεχόμενο μεταγραφής του στα Μαριτσά. Ο παίκτης έθεσε τις απαιτήσεις του στον πρόεδρο, ο οποίος συμφώνησε να τις ικανοποιήσει ωστόσο και σε αυτή την περίπτωση δεν μπορεί να ολοκληρωθεί η μεταγραφή, καθώς ο παίκτης δεν έχει πάρει ακόμη την ελευθέρα του από τον Κλεόβουλο στον οποίο είχε δοθεί δανεικός την περσινή χρονιά από την ομάδα της Ρόδου .

Η ΠΕΡΙΠΤΩΣΗ ΚΑΡΔΟΥΛΙΑ

Εκτός των άλλων ο Παπαδημήτρης και οι άνθρωποι του Ηρακλή έχουν διεξάγει συνομιλίες και με τον Καρδούλια από τον Αστέρα Παστίδας. Ο παίκτης εάν αποκτηθεί θα καταλάβει θέση παίκτη κάτω των είκοσι ετών, κάτι που είναι ιδιαίτερα σημαντικό για οποιαδήποτε ομάδα, να έχει δηλαδή την άνεση επιλογής ανάμεσα σε μικρούς σε ηλικία παίκτες.

Αφού συμφώνησαν με τον νεαρό ποδοσφαιριστή οι διοικούντες του σωματείου θα συζητήσουν πάνω στο συγκεκριμένο θέμα με την διοίκηση του Αστέρα Παστίδας και εκτός απροόπτου θα λήξει θετικά η περίπτωσή του. Οσον αφορά το θέμα του Τσιλίκη που πέρσι έπαιζε στον Πήγασο Αγίου Νικολάου, ο Γιώργος Παπαδημήτρης περιμένει ο παίκτης να πάρει την ελευθέρα του έτσι ώστε να υπάρξει συζήτηση πάνω στο οικονομικό και στα υπόλοιπα για να επιτευχθεί η συμφωνία.

Τέλος να αναφέρουμε πως οι άνθρωποι των Μαριτσών θα έχουν το επόμενο διάστημα επαφή με την διοίκηση του Διαγόρα Ρόδου, έτσι ώστε να ξεκαθαριστούν οι προθέσεις των «κυανέρυθρων» σχετικά με τον δανεισμό ή όχι του Κοσμά.

Τέλος η «ελευθερία» για τον Αγγελόπουλο

Την τελευταία του ημέρα ως «ελεύθερος» πολίτης πέρασε χθες ο ποδοσφαιριστής Παναγιώτης Αγγελόπουλος.



Σήμερα το βράδυ ο «στράικερ» του Διαγόρα θα βρεθεί στο εκκλησάκι του Προφήτη Ηλία στα Κοσκινού όπου θα περιμένει την αγαπημένη του Μαρία και μαζί της θα χορέψει τον χορό του Ησαΐα. Το club λοιπόν των παντρεμένων ποδοσφαιριστών αυξάνει τα μέλη του μετά τον αποψινό γάμο του Αγγελόπουλου.

Το «κακό» για τον παίκτη του «γηραιού» είναι ότι δεν θα κάνει ταξίδι του μέλιτος με την σύζυγό του, αφού την Δευτέρα το απόγευμα οι υποχρεώσεις του στον Διαγόρα τον καλούν να βρίσκεται στο γήπεδο για την έναρξη της ποδοσφαιρικής περιόδου.

ΠΟΛΥΣΤΡΑΤΟΣ

Στα Λάερμα ο Χατζησάββας

Ο πρώην παίκτης του Δαμάγητου έδωσε χθες τα χέρια με τους διοικούντες του Πολύστρατου και πλέον αποτελεί και τυπικά παίκτης της ομάδας

Μετά τον Βασίλη Κοσμά του Πήγασσου που υπέγραψε προχθές στον Πολύστρατο οι άνθρωποι των Λαέρμων απέσπασαν χθες και την υπογραφή του Γιώργου Χατζησάββα.

Ο παίκτης αποτελεί μια πολύ καλή περίπτωση για το σωματείο, αφού πέρσι πραγματοποίησε καλές εμφανίσεις με τη πρώην πλέον ομάδα του Δαμάγητο Θολού, αγωνίζεται στην αριστερή πλευρά και αναμένεται να βοηθήσει αρκετά το σωματείο των Λαέρμων. Οι παράγοντες του Πολύστρατου χθες επρόκειτο να έχουν συνάντηση με ανθρώπους της διοίκησης του Αγίου Ισιδώρου έτσι ώστε να απαιτήσουν δύο νεαρούς ποδοσφαιριστές καθότι η συγκεκριμένη ομάδα δεν έχει εφηβικά τμήματα. Εάν προχωρήσουν οι συγκεκριμένες περιπτώσεις θα λυθούν τα χέρια του προπονητή κ. Ορφανίδη σε σχέση με τους νεαρούς ποδοσφαιριστές που θα έχει στο ρόστερ της για τη νέα χρονιά η ομάδα κι έτσι θα «στρέψει» το ενδιαφέρον του σε άλλες περιπτώσεις.

Εκτός των άλλων οι του Πολύστρατου βρίσκονται σε συνεχές επαφές με έναν νεαρό τερματοφύλακα, η περίπτωση του οποίου θα έχει εξέλιξη πιθανότατα μέσα στην επόμενη εβδομάδα. Να σημειωθεί εδώ πως χθες οι παίκτες του Πολύστρατου αγωνίσθηκαν σε φιλικό ματς με τον Διγενή Κοσκινού για ξεμούδιασμα περισσότερο παρά για οτιδήποτε άλλο.

Α.Ε. ΚΑΤΤΑΒΙΑΣ

«Εκλεισε» και τυπικά ο Αγκάς

Οριστικοποιήθηκε η συμφωνία με τον Παύλο Αγκά αφού ο μέχρι πρότινος παίκτης της Αναγέννησης Εμπωνα υπέγραψε το νέο του δελτίο

Τελείωσε και τυπικά η μεταγραφή του Παύλου Αγκά στην ΑΕ Κατταβιάς, αφού πριν τρεις ημέρες υπέγραψε το νέο του δελτίο, στους κιτρινόμαυρους.

Ο Αγκάς όπως είναι γνωστό είχε συμφωνήσει σε προφορικό επίπεδο με τους Κατταβενούς εδώ και δύο εβδομάδες περίπου, ωστόσο απέμενε η οριστικοποίηση της συμφωνίας κάτι που τελικά συνέβη. Ετσι λοιπόν τώρα οι Κατταβενοί, αφού κάλυψαν τη θέση της επίθεσης, μετά και από εισήγηση του προπονητή της ομάδας Μανώλη Φραντζή αναζητούν παίκτη στη θέση του σέντερ μπακ. Ακόμη δεν υπάρχουν συζητήσεις με κάποιους παίκτες όμως αυτό αναμένεται να συμβεί μέσα στο επόμενο διάστημα, μετά και από συνομιλίες που θα υπάρξουν μεταξύ του προπονητή του σωματείου και της διοίκησης. Εκτός των άλλων οι παράγοντες του συλλόγου βρίσκονται πολύ κοντά σε συμφωνία με δύο παίκτες τα ονόματά των οποίων θα ανακοινωθούν την στιγμή που θα «κλείσει» και τυπικά η συμφωνία για ευνόητους λόγους. Πιθανότατα αμφότεροι οι ποδοσφαιριστές θα συναντηθούν τη Δευτέρα με τη διοίκηση για να «τελειώσει» το θέμα της μετακίνησης του στην ΑΕ Κατταβιάς.

Τέλος, να αναφέρουμε πως σήμερα στην Κατταβιά θα λάβει χώρα μια πολιτιστική εκδήλωση σχετικά με τα προϊόντα των αγροτών της περιοχής, ενώ θα ακολουθήσει και γλέντι.

ΚΛΕΑΝΘΗΣ

Τα αρχαία... και η νέα μεταγραφή

- **Επιπλέον παράταση ζήτησε η αρχαιολογία αφού βρέθηκε κάποιο αντικείμενο στις χθεσινές ανασκαφές**
- **Χθες το βράδυ αναμενόταν να υπογράψει ο Κυριαζής**

Επιπλέον καθυστέρηση θα υπάρξει στην αποχώρηση των ανθρώπων της αρχαιολογίας από το χώρο του γηπέδου του Παραδεισίου έτσι ώστε να ξεκινήσουν οι εργασίες.

Οι αρχαιολόγοι αν και είχαν υποσχεθεί στη διοίκηση του Κλεάνθη πως χθες ή το αργότερο σήμερα θα τα μάζευαν για να φύγουν από το γήπεδο, στις ανασκαφές που πραγματοποίησαν βρήκαν κάποιο αντικείμενο για το οποίο από ότι φαίνεται θα χρειαστούν επιπλέον παράταση για να συνεχίσουν την έρευνά τους.

Οπως είναι φυσικό οι άνθρωποι του Κλεάνθη τα έχουν με την ατυχία τους, αφού ήταν έτοιμοι πλέον να ειδοποιήσουν τον εργολάβο να ξεκινήσει το συντομότερον δυνατό τα έργα. Τώρα στο Παραδείσι ελπίζουν πως η αρχαιολογία δεν θα χρειασθεί υπερβολικό ακόμη χρόνο έτσι ώστε μέσα στην επόμενη εβδομάδα ή το αργότερο στις αρχές της μεθεπόμενης να αποχωρήσει από τον χώρο. Από ότι φαίνεται δύσκολα θα προλάβουν οι άνθρωποι που θα διεξάγουν τις εργασίες να σπείρουν στις αρχές του Σεπτέμβρη το χώμα έτσι ώστε να είναι έτοιμο το γήπεδο εντός των χρονικών ορίων που έχουν τεθεί.

ΤΕΛΕΙΩΝΕΙ ΤΟΥ ΚΥΡΙΑΖΗ

Χθες στις 9:00 το βράδυ ο Μιχάλης Κυριαζής επρόκειτο να μεταβεί στο Παραδείσι για να «κλείσει» και τυπικά πλέον η μεταγραφή του στην ομάδα. Προχθές η διοίκηση και ο παίκτης συναντήθηκαν για να ρυθμιστούν οι τελευταίες λεπτομέρειες και χθες όπως προείπαμε αναμενόταν ο Κυριαζής να υπογράψει στον Κλεάνθη όπου και εκτός συγκλονιστικού απροόπτου θα αγωνίζεται τη νέα σεζόν.



Οι αυξημένες επαγγελματικές υποχρεώσεις που έχει ο Μιχάλης Κυριαζής ήταν η αιτία που τον ανάγκασε να μετακομίσει από τ'

ΜΙΧΑΛΗΣ ΚΥΡΙΑΖΗΣ

«Φεύγω από τον ΑΕΡΑ με άριστες εντυπώσεις και σχέσεις»

Αφάντου στο Παραδείσι. Ο έμπειρος ποδοσφαιριστής στον ένα χρόνο παρουσίας του στον ΑΕΡΑ κατάφερε να γίνει το αγαπημένο παιδί των φιλάθλων.

Ο Κυριαζής φεύγει από τ' Αφάντου με άριστες εντυπώσεις και σχέσεις με όλους για τη συνεργασία που είχε μαζί τους.

Σε τηλεφωνική επικοινωνία που είχε η «δσπορ» μαζί του ο έμπειρος παίκτης τόνισε: «Κατ' αρχάς θέλω να ευχαριστήσω μέσα από την καρδιά μου τον πρόεδρο του ΑΕΡΑ Γιάννη Κουμνάκη, τον γενικό αρχηγό Νίκο Νικολή, τον προπονητή Βαγγέλη Χοσάδα και τον γυμναστή Γιώργο Τζαφέρη για την άριστη συνεργασία που είχα μαζί τους. Ιδιαίτερα θέλω να σταθώ στον δωδέκατο παίκτη της ομάδας, τους φιλάθλους και τους ευχαριστώ για την πραγματική βοήθεια που μας έδωσαν, και καταφέραμε να πάρουμε το πρωτάθλημα Δωδεκανήσου, καθώς και την άνοδο στη Δ' Εθνική.

Επίσης, ευχαριστώ ιδιαίτερα τους συμπαίκτες μου για την τέλεια χρονιά που είχαμε.

Ωστόσο θέλω να ευχαριστήσω τον νέο πρόεδρο της ομάδας Νίκο Νικολή και το Δ.Σ. για την τιμή που μας έκαναν και ζήτησαν την παραμονή μου στον ΑΕΡΑ. Οι επαγγελματικές μου υποχρεώσεις θα με έκαναν να μην είμαι εντάξει απέναντι στην ομάδα, καθώς γνωρίζω τις δυσκολίες που έχει το πρωτάθλημα της Δ' Εθνικής κατηγορίας.

Εύχομαι στο νέο διοικητικό συμβούλιο καλή δουλειά και τον ΑΕΡΑ την παραμονή του στην κατηγορία. Φεύγω από την ομάδα του ΑΕΡΑ με άριστες εντυπώσεις και σχέσεις».

ΚΟΛΟΣΣΟΣ

ΝΕΟ ΜΕΤΑΓΡΑΦΙΚΟ «ΜΠΑΜ»

Μετά τον Ντίφερς ο Κολοσσός απέκτησε τον θηριώδη Τρέβον Μπράιαντ

Μια σπουδαία μεταγραφή ολοκλήρωσε την Παρασκευή το πρωί ο «ΑΟ Κολοσσός» Ρόδου, ο οποίος ανακοινώνει την απόκτηση του καλαθοσφαιριστή Τρέβον Μπράιαντ. Ο Αμερικανός φόργουορντ – σέντερ (22 ετών –2.06 μ.), αγωνίσθηκε την περασμένη σεζόν με ιδιαίτερη επιτυχία στον Ηρακλή και ήταν ένας από τους κορυφαίους ξένους του πρωταθλήματος.

Πρόκειται για μια μεγάλη επιτυχία για τον Κολοσσό, αν αναλογισθεί κανείς ότι για τον Μπράιαντ είχαν ενδιαφερθεί πολλές ομάδες της Α1. Ο Κολοσσός απέδειξε για άλλη μια φορά ότι, αν και νεοφώτιστος, έχει τη δυναμική και την ικανότητα, να διεκδικήσει και να αποκτήσει, παίκτες που βρίσκονται στο στόχαστρο συλλόγων με ιστορία και πρωταγωνιστικό ρόλο επί σειρά ετών στο ελληνικό μπάσκετ.

Ο απόφοιτος του Μιζούρι, που υπέγραψε συμβόλαιο για έναν χρόνο, έπαιξε με τον Ηρακλή και στα 26 ματς της κανονικής περιόδου και ήταν ο έβδομος ριμπάουντερ (6,3 κατά μέσο όρο) και όγδοος στα κοψίματα (0,7) στην Α1. Είχε επίσης 10,2 πόντους ανά παιχνίδι, σε 24,5 λεπτά συμμετοχής.

Ηταν πρώτος ριμπάουντερ και πρώτος στα κοψίματα στον Ηρακλή, ενώ ήταν ακόμα τρίτος σκόρερ, τρίτος στα κλεψίματα και τέταρτος στις ασίστ, στην προηγούμενη ομάδα του. Πρόκειται, δηλαδή, για παίκτη που κάνει όλες τις δουλειές μέσα στο γήπεδο.

Ο Μπράιαντ ήρθε στην Ελλάδα αμέσως μετά το κολλέγιο. Αρχικά είχε συμφωνήσει με το Περιστέρι, όμως κατέληξε στον Ηρακλή. Στην τελευταία του χρονιά στο NCAA, είχε κατά μέσο όρο με το Μιζούρι 10,6 πόντους, 6,6 ριμπάουντ και 1,5 κοψίματα, σε 26 λεπτά συμμετοχής.



Τρέβον Μπράιαντ

«Πήραμε έναν παίκτη που ξεχώρισε στο περασμένο πρωτάθλημα και συνδυάζει όλα όσα θέλαμε. Εμπειρία από την Α1 και παράλληλα ικανότητες, ενθουσιασμό, όρεξη και φιλοδοξίες. Είναι ο ψηλός που ψάχναμε και μας δίνει μεγάλη δύναμη μέσα στη ρακέτα», δήλωσε ο πρόεδρος του Κολοσσού κ. Κων/νος Κωσταρίδης, που δεν έκρυψε την ικανοποίησή του για την ολοκλήρωση της δεύτερης μεταγραφής της ομάδας, με τον Μπράιαν Ντίφερς: «Ο Μπράιαντ απασχόλησε κι άλλες ομάδες της Α1, με ιστορία και μεγάλη προσφορά στο ελληνικό μπάσκετ.

Αποκτήσαμε έναν παίκτη που θα μας βοηθήσει να πετύχουμε τους στόχους μας. Συνεχίζουμε την προσπάθειά μας να κτίσουμε μια ομάδα ικανή να σταθεί με αξιοπρέπεια στην Α1 και θα κάνουμε ό,τι μπορούμε για να ικανοποιήσουμε τον φίλαθλο κόσμο της Ρόδου, που καθημερινά μας δείχνει το ενδιαφέρον και την αγάπη του για τον Κολοσσό».

ΗΛΙΟΣ

Πίκρα για την μεταγραφή Κόκκα

Η οικονομική στενότητα του σωματείου είναι σύμφωνα με τον Δημήτρη Δοξάκη ο λόγος που δόθηκε ο παίκτης

Με βαριά καρδιά δόθηκε η συγκατάθεση των ανθρώπων του Ηλιου Ιαλυσού για την παραχώρηση του νεαρού Κόκκα στον Απόλλωνα Καλυθιών αργά προχθές το βράδυ.

Οι διοικούντες των δύο πλευρών συζητούσαν για αρκετές ημέρες πάνω στην περίπτωσή του και πριν δύο ημέρες έληξε και τυπικά το θέμα της συγκεκριμένης μετακίνησης. Η μεταγραφή του δεκαπεντάχρονου παίκτη έγινε περισσότερο λόγω οικονομικής στενότητας του σωματείου του Ηλιου Ιαλυσού, κάτι που ανάγκασε τον Δημήτρη Δοξάκη να προβεί στην παρακάτω δήλωση στην «δοπορ» και να καυτηριάσει το ζήτημα που υπάρχει στον Δήμο σχετικά με τις επιχορηγήσεις προς τα δύο σωματεία της πόλης.

«Ναι μεν για τον παίκτη ήταν το καλύτερο τη δεδομένη στιγμή και πάει σε μια πολύ καλή και σοβαρή ομάδα, για την ίδια όμως την πόλη της Ιαλυσού είναι τραγικό να χάνεται ένας δεκαπεντάχρονος ποδοσφαιριστής.

Ισως είναι η στιγμή ο κ. Δήμαρχος να αναλογιστεί την ευθύνη που του ανήκει ως προς την οικονομική ανισότητα και στα αθλητικά σωματεία της πόλης».

Το βραβείο «fair play» η Εθνική Ελλάδας

Μπορεί η παρουσία της εθνικής ομάδας στο Κύπελλο Συνομοσπονδιών της Γερμανίας να κρίνεται μέτρια, ωστόσο οι Πρωταθλητές Ευρώπης φαίνεται πως «δίδαξαν» το «ευ αγωνίζεσθαι». Όπως ανακοινώθηκε από τη FIFA, η ελληνική ομάδα απέσπασε το βραβείο Fair Play στη διοργάνωση αφήνοντας πίσω της την Ιαπωνία και την Τυνησία.



Υπενθυμίζεται πως το βραβείο Fair Play απονέμεται στην ομάδα με τις λιγότερες κίτρινες και κόκκινες κάρτες στη διοργάνωση, ενώ λαμβάνονται υπόψη και αντικειμενικά κριτήρια όπως η συμπεριφορά των ποδοσφαιριστών καθ' όλη τη διάρκεια της παραμονής τους στο γήπεδο, όπως επίσης η συμπεριφορά των θεατών. Η Ελληνική Ποδοσφαιρική Ομοσπονδία με ανακοίνωσή της ευχαριστεί τους χιλιάδες Έλληνες φιλάθλους, που, με τη θερμή και υψηλής ποιότητας, συμπαράστασή τους, συνέβαλαν στη νέα διάκριση των πρωταθλητών Ευρώπης.

All-Star ο Νικοπολίδης

Μετά την ψήφισή του στην κορυφαία ομάδα του Ευρωπαϊκού Πρωταθλήματος της Πορτογαλίας, ο Αντώνης Νικοπολίδης κέρδισε μια θέση στην All-Star ομάδα του Κυπέλλου Συνομοσπονδιών. Αυτή αποτελείται συνολικά από τους:

Τερματοφύλακες: Νικοπολίδης (Ελλάδα), Ντίντα (Βραζιλία), Σάντσεζ (Μεξικό)

Αμυντικοί: Ζανέτι (Αργεντινή), Λούσιο (Βραζιλία), Σαλσίδο (Μεξικό), Τραμπελσί (Τυνησία), Μιγιαμότο (Ιαπωνία), Χάιντσε (Αργεντινή)

Μέσοι: Μπάλακ (Γερμανία), Ροναλντίνιο (Βραζιλία), Νακαμούρα (Ιαπωνία), Ρικέλμε (Αργεντινή), Πάρδο (Μεξικό), Κακά (Βραζιλία), Σορίν (Αργεντινή)

Επιθετικοί: Αντριάνο (Βραζιλία), Φιγκερόα (Αργεντινή), Αλοΐζι (Αυστραλία), Μποργκέτι (Μεξικό), Ποντόλσκι (Γερμανία), Σάντος (Τυνησία), Ρομπίνιο (Βραζιλία).

ΑΣΠΙΔΑ ΑΠΟΛΑΚΚΙΑ

«ΚΛΕΙΝΕΙ» ΤΟΝ ΖΑΤΤΑΡΑ

Μόνο τα τυπικά απομένουν για να ολοκληρωθεί η συμφωνία με τον πρώην παίκτη του Ηρακλή Μαριτσών

Την πρώτη της μεταγραφική κίνηση θα πραγματοποίησε όπως όλα δείχνουν η Ασπίδα Απολακκιάς, οι άνθρωποι της οποίας έδωσαν τα χέρια με τον Δημήτρη Ζάτταρα, ωστόσο αναμένεται να πάρει ο παίκτης την ελευθέρα του από τον Ηρακλή Μαριτσών έτσι ώστε να κλείσει και τυπικά το θέμα του.

Εκτός του συγκεκριμένου παίκτη το Δ.Σ. της ομάδας, ο νέος πρόεδρος κ. Πιστόλας και ο τεχνικός Λάκης Ζαχαριάς διεξάγουν επαφές και με κάποιους ακόμη ποδοσφαιριστές.

Ανάμεσα στα ονόματα υπάρχει και αυτό του τερματοφύλακα του Απόλλωνα Απολλώνων Χατζηχριστοδούλου, ο οποίος συζητάει παράλληλα και με τον ΑΕΡΑ.

Περισσότερες εξελίξεις στα μεταγραφικά της ομάδας θα υπάρξουν από Δευτέρα.

ΠΑΙΔΙΚΟ ΤΟΥΡΝΟΥΑ «ΑΓΙΟΣ ΣΟΥΛΑΣ 2005»

Δεύτερη αγωνιστική στον Β' όμιλο

Δύο αγώνες στα πλαίσια του δευτέρου ομίλου θα διεξαχθούν σήμερα στο γήπεδο του Αγίου Σουλά.

Συγκεκριμένα ο Αστέρας Παστίδας θα αντιμετωπίσει την Αναγέννηση Εμπ. στις 18:00, ενώ στις 19:30 ο ΠΑΣ Ασκληπειού θα παίξει με τον Κλεάνθη.

Ρεπό θα έχει η ομάδα του Δωριέα.

ΗΡΑΚΛΗΣ ΛΑΡΔΟΥ

Εκλεισε τον Κουκουβάη

Ενίσχυση στην γραμμή του κέντρου έκανε από χθες η ομάδα του Ηρακλή Λάρδου.

Σύμφωνα με πληροφορίες η διοίκηση του Ηρακλή απέκτησε χθες τον Φίλιππο Κουκουβάη.

Ο έμπειρος παίκτης την περυσινή περίοδο αγωνιζόταν με τα χρώματα του Ορφέα Ρόδου αλλά η συνεργασία του έληξε. Η διοίκηση του Ηρακλή σε συνεργασία με τον νεαρό τεχνικό Γιώργο Χατζηπέτρο, αναζητά ακόμη ένα παίκτη για την μεσαία γραμμή, ενώ στα πλάνα τους είναι και η απόκτηση κι ενός επιθετικού.

Πάνε για συγχώνευση Ανταγόρας - ΠΑΟ Κω

Ακόμη μια συγχώνευση ομάδων βρίσκεται στα σκαριά στο νησί του Ιπποκράτη.

Σύμφωνα με πληροφορίες οι διοικήσεις των δύο ομάδων βρίσκονται σε συνεχείς διαπραγματεύσεις, αλλά ακόμη δεν έχουν καταφέρει να βρουν το κοινό σημείο αλλά και βασικό που θα τους οδηγήσει σ' αυτό το επιχείρημα. Οι ίδιες πληροφορίες αναφέρουν πως αρνητικές αντιδράσεις υπάρχουν από κάποια μέλη του διοικητικού συμβουλίου του ΠΑΟ Κω ενώ αντίθετα στον Ανταγόρα το αντιμετωπίζουν πάρα πολύ θετικά. Ο πρόεδρος Γιάννης Τζήκας και τα μέλη του Δ.Σ. σε συνεργασία με τον προπονητή Αντώνη Θαλασσινό, σχεδιάζουν την νέα χρονιά καθώς ο έμπειρος τεχνικός ζητά εφτά ποδοσφαιριστές από δύο σε άμυνα, κέντρο επίθεση και έναν τερματοφύλακα.

Επίσης ο κ. Θαλασσινός έχει παραδώσει στην διοίκηση λίστα με ονόματα ποδοσφαιριστών που δεν τους χρειάζεται η ομάδα.

Αποφασίζουν για το Φυτώριο

Με την νέα του σύνθεση συνεδρίασε προχθές το διοικητικό συμβούλιο του Ν.Α.Ο.Δ. στην αίθουσα του νομαρχιακού συμβουλίου.

Κυρίαρχο θέμα της συνεδρίασης ήταν το προπονητήριο του Φυτωρίου, το οποίο αυτή την στιγμή δεν χρησιμοποιείται από τις ομάδες της Ρόδου και του ΔΙΑΓΟΡΑ.

Παρόντες από την πλευρά των δύο συλλόγων της πόλης μας ήταν ο κ. Τσιγάρος για τον ΔΙΑΓΟΡΑ και από την Ρόδο οι κ.κ. Παρασκευάς - Πιννίκας.

Η πρόεδρος του Ν.Α.Ο.Δ. Ανδριάνα Μπαφίτη, έθεσε το θέμα στο Δ.Σ. και τόνισε πως οι εκπρόσωποι των δύο ομάδων πρέπει να συμφωνήσουν από κοινού για την λειτουργία του προπονητηρίου.

Από την πλευρά του ο κ. Τσιγάρος, είπε ότι ο ΔΙΑΓΟΡΑΣ είναι έτοιμος στο γήπεδο και να κάνει όλες τις απαραίτητες εργασίες (χωματουργικές-υδραυλικές-σπορά) και να αναλάβει όλες τις δαπάνες.

Εάν αργότερα μπορέσει να συμμετάσχει στα έξοδα κλπ ο Ν.Α.Ο.Δ. θα αναλάβει να καθορίσει τις δαπάνες που αναλογούν στον καθένα.

Ο ΔΙΑΓΟΡΑΣ, συνέχισε ο κ. Τσιγάρος, έχει ανάγκη από προπονητήριο και πρέπει άμεσα να ξεκινήσουν οι εργασίες.

Το Δ.Σ. του Ν.Α.Ο.Δ. αποφάσισε ομόφωνα να συναντηθούν οι δύο εκπρόσωποι των Σωματείων



Την προσεχή Τρίτη θα γίνει η συνάντηση των εκπροσώπων Ρόδου και Διαγόρα παρουσία της προέδρου του ΝΑΟΔ Ανδρ. Μπαφίτη

την Τρίτη 12 Ιουλίου 2005 στα Γραφεία του Ν.Α.Ο.Δ. όπου με την παρουσία της προέδρου κ. Μπαφίτη θα συμφωνήσουν από κοινού, τι εργασίες θα γίνουν και πώς θα πληρωθούν όλες οι δαπάνες και τον τρόπο λειτουργίας του γηπέδου.

Επίσης θα μπει και χρονοδιάγραμμα (μιας εβδομάδας) έναρξης των εργασιών από το ΔΙΑΓΟΡΑ.

Επίσης συζητήθηκε το θέμα του προπονητηρίου της ΕΠΣΔ που βρίσκεται στο Τσαΐρι.

Όπως είναι γνωστό, η κ. Μπαφίτη έχει προτείνει να δοθεί ένας χώρος στο ΦΥΤΩΡΙΟ, όπου η ΕΠΟ θα φτιάξει με έξοδά της το προπονητήριο των μικτών ομάδων.

Το θέμα τέθηκε στο Δ.Σ. του Φυτωρίου Α.Ε. και αναμένεται η απόφαση του κ. Ζωΐδη.

Ο κ. Μπαριανάκης πρότεινε να ξεκινήσουν οι διαδικασίες αλλαγής χρήσης της έκτασης στο Τσαΐρι όπου σήμερα κατοικούν τσιγγάνοι, για να μην το πάρει πίσω η κτηματική εταιρεία.

Επίσης συζητήθηκαν και άλλα θέματα τα οποία εγκρίθηκαν από το Δ.Σ. του Ν.Α.Ο.Δ., όπως:

1) Βελτίωση αποδυτηρίων γηπέδου Αγ. Ισιδώρου κλπ εργασιών

2) Περίφραξη του γηπέδου Μεσοχωρίου Καρπάθου (ΒΡΥΣΙΑΝΗ)

3) Στον Αθλητικό Σύλλογο ΠΟΛΥΒΙΩΤΗ ΝΙΣΥΡΟΥ για την έναρξη κατασκευής εξεδρών στο γήπεδο

Τέλος εγκρίθηκαν διάφορα θέματα που αφορούσαν αθλητικό υλικό και συνδιοργανώσεις σε αθλητικές διοργανώσεις.

ΠΕΡΙΦΕΡΕΙΑΚΟ ΠΡΩΤΑΘΛΗΜΑ

Μόνιμη διεξαγωγή στην Ρόδο

ΜΠΡΙΤΖ

Με ενθουσιασμό για τη Ρόδο, τη φιλοξενία και τις άψογες συνθήκες διεξαγωγής των αγώνων έφυγαν οι συμμετάσχοντες στο Πανελλήνιο Περιφερειακό Πρωτάθλημα, μοιράζοντας συγχαρητήρια στους οργανωτικούς υπεύθυνους του Ο.Α.Μ.Ρ. και προβάλλοντας έντονα το αίτημα να γίνει θεσμός η διεξαγωγή του συγκεκριμένου πρωταθλήματος στη Ρόδο (τα είπανε στην πεθερά για να τ' ακούει η νύφη – Τοπική Αυτοδιοίκηση, άκουσες;;;).

Σε ανταπόδοση της φιλοξενίας που έτυχαν στο Περιφερειακό οι Τούρκοι αθλητές του μπριτζ, υλοποιήθηκε η πρόσκληση του αντίστοιχου αγωνιστικού ομίλου μπριτζ της πόλης Ντάτσα να συμμετάσχουν μέλη του ΟΑΜΡ στο Φεστιβάλ Μπριτζ Κνίδου.

Στην πρόσκληση ανταποκρίθηκαν οκτώ άτομα, που επέστρεψαν με τις καλύτερες εντυπώσεις από το επίπεδο των αγώνων και την άψογη φιλοξενία των Τούρκων διοργανωτών. Στα θετικά σημειώνεται η δεύτερη θέση που κατέλαβε το ζεύγος Κουτσάκη – Μαγριπλή Εμ. σε μία από τις δύο ημερίδες ζευγών όπεν.

Εληξε το τουρνουά ομάδων όπεν της Πέμπτης, με την ομάδα Βρούχου (Βρούχος Ν., Ράμος, Δανελλάκης, Μαρινάκης, Ζαννετάκης) να καταλαμβάνει την πρώτη θέση και με δεύτερη την ομάδα Σιμάτη (Σιμάτης, Τσάβαλος, Δημήτρας, Κελεπέρας, Κολιάης, Κανταρτζόγλου), ενώ την επόμενη Πέμπτη (14 Ιουλίου) ξεκινά τουρνουά ομάδων όπεν τρίτης βαθμίδας.

Η Ποδηλασία τον οδήγησε στον... Στρατό Ξηράς

Ο Γιώργος Χειμωνέττος τιμητικά απέκτησε τον βαθμό του ανθυπολοχαγού



Τα σχέδια των Προεδρικών Διαταγμάτων υπέγραψε χθες ο υφυπουργός Εθνικής Άμυνας, κ. Ιωάννης Λαμπρόπουλος, με τα οποία απονέμονται οι βαθμοί του ανθυπολοχαγού, υπολοχαγού, ανθυποσμηναγού, υποσμηναγού και σημαιοφόρου - ανθυποπλοίαρχου στους Ολυμπιονίκες και παγκοσμιονίκες.

Οι βαθμοί απονέμονται ανάλογα με την θέση που κατέλαβαν οι Ελληνες αθλητές κατά τη διάρκεια αγώνων.

Βέβαια, αυτό αφορά όσους εκδήλωσαν την επιθυμία να υπαχθούν στις τάξεις των Ενόπλων Δυνάμεων.

Ανάμεσα σ' αυτούς τους αθλητές βρίσκεται και ο Ρόδιος διεθνής ποδηλάτης, Γιώργος Χειμωνέττος που θα καταταγεί στο Στρατό Ξηράς, μετά την 8η θέση που είχε καταλάβει στο ομαδικό sprint.

Οι αθλητές που περιμένουν πλέον την υπογραφή των Διαταγμάτων από τον Πρόεδρο της Δημοκρατίας, είναι οι παρακάτω:

1. ΧΑΛΚΙΑ ΦΑΝΗ	400μ με Εμπόδια	1η	ΠΑ
2. ΤΣΟΥΜΕΛΕΚΑ ΑΘΑΝΑΣΙΑ	20 χλμ ΒΑΔΗΝ	1η	ΠΝ
3. ΣΙΡΑΝΙΔΗΣ ΝΙΚΟΛΑΟΣ	ΣΥΓΧΡΟΝΙΣΜΕΝΗ ΚΑΤΑΔΥΣΗ (3μ)	1η	ΠΝ
4. ΜΠΙΜΗΣ ΘΩΜΑΣ	ΣΥΓΧΡΟΝΙΣΜΕΝΗ ΚΑΤΑΔΥΣΗ (3μ)	1η	ΠΝ
5. ΗΛΙΑΔΗΣ ΗΛΙΑΣ	ΤΖΟΥΝΤΟ (-81κ)	1η	ΣΞ
6. ΛΙΟΣΗ ΚΥΡΙΑΚΗ	ΥΔΑΤΟΣΦΑΙΡΙΣΗ	2η	ΠΑ
7. ΜΥΛΩΝΑΚΗ ΑΝΘΟΥΛΑ	ΥΔΑΤΟΣΦΑΙΡΙΣΗ	2η	ΠΑ
8. ΡΟΥΜΠΕΣΗ ΑΝΤΙΓΟΝΗ	ΥΔΑΤΟΣΦΑΙΡΙΣΗ	2η	ΠΝ
9. ΛΑΡΑ ΓΕΩΡΓΙΑ	ΥΔΑΤΟΣΦΑΙΡΙΣΗ	2η	ΠΝ
10. ΜΥΣΤΑΚΙΔΟΥ ΕΛΙΣΑΒΕΤ	ΤΑΕΚΒΟΝΤΟ (67κ.)	2η	ΠΝ
11. ΧΕΙΜΩΝΑΣ ΕΥΑΓΓΕΛΟΣ	ΙΣΤΙΟΠΛΟΪΑ	3η	ΠΝ
12. ΚΙΟΥΡΕΓΚΙΑΝ ΑΡΤΙΟΜ	ΕΛΛΗΝΟΡΩΜΑΙΚΗ ΠΑΛΗ (55κ)	3η	ΣΞ
13. ΖΥΓΟΥΡΗ ΣΤΑΥΡΟΥΛΑ	ΕΛΕΥΘΕΡΑ ΠΑΛΗ (63κ)	4η	ΠΝ
14. ΜΑΡΚΟΥΛΑΣ ΓΕΩΡΓΙΟΣ	ΑΡΣΗ ΒΑΡΩΝ (85κ)	4η	ΣΞ
15. ΠΑΥΛΙΔΗΣ ΗΛΙΑΣ	ΠΥΓΜΑΧΙΑ (81κ).	5η	ΠΑ
16. ΧΡΙΣΤΙΔΟΥ ΣΤΥΛΙΑΝΗ	ΡΥΘΜΙΚΗ (ENSEMBLE)	5η	ΠΑ
17. ΓΙΑΝΝΙΩΤΗΣ ΣΠΥΡΙΔΩΝ	ΚΟΛΥΜΒΗΣΗ (1500 μ. Ελεύθερο)	5η	ΠΝ
18. ΜΑΓΝΗΣΑΛΗ ΒΑΡΒΑΡΑ	ΡΥΘΜΙΚΗ (ENSEMBLE)	5η	ΠΝ
19. ΚΑΡΑΓΙΑΝΝΟΠΟΥΛΟΥ ΜΑΡΙΑ	ΤΖΟΥΝΤΟ (-48κ)	5η	ΣΞ
20. ΝΙΑΝΓΚΟΥΑΡΑ ΝΕΡΥ-ΜΑΝΤΕΫ	ΚΟΛΥΜΒΗΣΗ (100μ. Ελεύθερο)	6η	ΠΑ
21. ΜΕΛΕΤΟΓΛΟΥ ΧΡΗΣΤΟΣ	ΑΛΜΑ ΤΡΙΠΛΟΥΝ	6η	ΠΝ
22. ΚΟΚΚΟΔΗΣ ΙΩΑΝΝΗΣ	ΚΟΛΥΜΒΗΣΗ (400 μικτή ατομική)	6η	ΣΞ
23. ΤΑΣΚΟΥΔΗΣ ΑΠΟΣΤΟΛΟΣ	ΕΛΕΥΘΕΡΑ ΠΑΛΗ (66κ)	6η	ΣΞ
24. ΛΟΪΖΙΔΗΣ ΛΑΖΑΡΟΣ	ΕΛΕΥΘΕΡΑ ΠΑΛΗ (84κ)	6η	ΣΞ
25. ΨΑΡΡΑ ΕΥΑΓΓΕΛΙΑ	ΤΟΞΟΒΟΛΙΑ	7η	ΠΑ
26. ΓΑΒΡΙΗΛΙΔΗΣ ΙΩΑΝΝΗΣ	ΣΥΓΧΡΟΝΙΣΜΕΝΗ ΚΑΤΑΔΥΣΗ (10μ)	7η	ΠΝ
27. ΤΡΑΚΑΣ ΣΩΤΗΡΙΟΣ	ΚΑΤΑΔΥΣΗ (10μ.)	7η	ΠΝ
28. ΖΙΝΤΙΡΙΔΗΣ ΡΕΒΑΖΙ	ΤΖΟΥΝΤΟ (-60κ)	7η	ΣΞ
29. ΚΑΣΑΠΗ ΒΑΣΙΛΙΚΗ	ΑΡΣΗ ΒΑΡΩΝ (+75κ)	8η	ΠΑ
30. ΒΡΥΩΝΗ ΜΑΡΙΑ-ΛΟΥΙΖΑ	ΕΛΕΥΘΕΡΑ ΠΑΛΗ (72κ)	8η	ΠΑ
31. ΙΩΑΝΝΟΥ ΑΠΟΣΤΟΛΙΑ	ΣΥΓΧΡΟΝΙΣΜΕΝΗ ΚΟΛΥΜΒΗΣΗ	8η	ΠΑ
32. ΝΤΟΒΑ ΔΗΜΗΤΡΑ	ΣΚΥΤΑΛΟΔΡΟΜΙΑ (4Χ400μ)	8η	ΠΑ
33. ΝΤΟΥΡΑΚΟΣ ΤΖΕΪΣΟΝ-ΜΑΪΚΛ	ΞΙΦΑΣΚΙΑ (ΣΠΑΘΗ)	8η	ΠΑ
34. ΜΠΑΣΜΑΤΖΙΑΝ ΜΑΡΙΟΣ	ΞΙΦΑΣΚΙΑ (ΣΠΑΘΗ)	8η	ΠΑ
35. ΚΩΣΤΑΚΟΣ ΔΗΜΗΤΡΙΟΣ	ΞΙΦΑΣΚΙΑ (ΣΠΑΘΗ)	8η	ΠΑ
36. ΓΕΩΡΓΑΤΟΥ ΔΙΑΜΑΝΤΙΝΑ	ΣΥΓΧΡΟΝΙΣΜΕΝΗ ΚΑΤΑΔΥΣΗ (3μ)	8η	ΠΑ
37. ΓΚΟΥΤΕΝΟΥΔΗ ΧΡΥΣΟΥΛΑ	ΣΚΥΤΑΛΟΔΡΟΜΙΑ (4Χ400μ)	8η	ΠΝ
38. ΠΑΠΠΑ- ΕΥΤ. ΠΑΠΑΒΑΣΙΛΟΠΟΥΛΟΥ	ΣΥΓΧΡΟΝΙΣΜΕΝΗ ΚΑΤΑΔΥΣΗ (10μ)	8η	ΠΝ
39. ΑΝΤΩΝΟΠΟΥΛΟΣ ΑΠΟΣΤΟΛΟΣ	ΚΟΛΥΜΒΗΣΗ (4Χ200μ. Ελεύθερο)	8η	ΣΞ
40. ΞΥΛΟΥΡΗΣ ΝΙΚΟΛΑΟΣ	ΚΟΛΥΜΒΗΣΗ (4Χ200μ. Ελεύθερο)	8η	ΣΞ
41. ΜΑΓΓΑΝΑΣ ΔΗΜΗΤΡΙΟΣ	ΚΟΛΥΜΒΗΣΗ (4Χ200μ. Ελεύθερο)	8η	ΣΞ
42. ΧΕΙΜΩΝΕΤΟΣ ΓΕΩΡΓΙΟΣ	ΠΟΔΗΛΑΣΙΑ (Ομαδικό Sprint)	8η	ΣΞ
43. ΜΠΟΥΝΤΑ ΧΑΡΙΚΛΕΙΑ	ΣΚΥΤΑΛΟΔΡΟΜΙΑ (4Χ400μ)	8η	ΣΞ
44. ΜΑΓΚΑΝΟΥΔΑΚΗ ΔΗΜΗΤΡΑ	ΞΙΦΟΣ ΜΟΝΟΜΑΧΙΑΣ	8η	ΣΞ
45. ΧΡΗΣΤΟΥ ΙΩΑΝΝΑ	ΞΙΦΟΣ ΜΟΝΟΜΑΧΙΑΣ	8η	ΣΞ
46. ΜΑΝΕΤΑΣ ΚΩΝΣΤΑΝΤΙΝΟΣ	ΞΙΦΑΣΚΙΑ (ΣΠΑΘΗ)	8η	ΣΞ
47. ΖΗΣΙΜΟΣ ΑΝΔΡΕΑΣ	ΚΟΛΥΜΒΗΣΗ (4Χ200μ. Ελεύθερο)	8η	ΣΞ

Η ΥΠΟΥΡΓΙΚΗ ΑΠΟΦΑΣΗ
για τις θερινές εκπτώσεις

Ποιοι είναι οι όροι, πώς θα διενεργούνται οι έλεγχοι, ποιες κυρώσεις θα επιβάλλονται στους παραβάτες



Από τη Δευτέρα 18 Ιουλίου αρχίζει η φετινή θερινή περίοδος των εκπτώσεων και η διάρκειά τους έχει οριστεί στις πέντε εβδομάδες (λήγουν το Σάββατο 27 Αυγούστου). Ειδικότερα, η υπουργική απόφαση ορίζει:

1. Επιτρέπεται σε κάθε εμπορική επιχείρηση η πώληση εμπορευμάτων με μειωμένες τιμές λόγω τέλους εποχής «θερινές εκπτώσεις» από 18/7 έως 27/8/2005 για ολόκληρη την Επικράτεια.

2. Οι εκπτώσεις μπορούν να αφορούν το σύνολο των ειδών εμπορίας της εμπορικής επιχείρησης που τις διενεργεί.

3. Επιβάλλεται η αναγραφή διπλών τιμών σε όλα τα πωλούμενα ή η αναγραφή σε πινακίδα του ποσοστού της έκπτωσης για σαφώς καθορισμένες κατηγορίες ομοίων προϊόντων με την προϋπόθεση ύπαρξης της αρχικής τιμής κάθε είδους.

4. Αναρτάται στο κατάστημα έγγραφη αναγγελία ότι πραγματοποιεί τακτικές θερινές εκπτώσεις.

5. Απαγορεύονται οι προσφορές από 25/6/2005, όπως επίσης και η με οποιαδήποτε μορφή ονομασία ή δικαιολογία ή πρόσχημα αναγγελία περί πωλήσεων με μειωμένες τιμές.

6. Απαγορεύεται η καθ' οιονδήποτε τρόπο παραπλάνηση του καταναλωτικού κοινού με εκπτώσεις που δεν ανταποκρίνονται στην πραγματικότητα (αναγραφόμενη τιμή προ των εκπτώσεων υψηλότερη της πραγματικής, απόκρυψη αποθεμάτων και πώληση μικρής εκ τούτων ποσότητας κατά τη διάρκεια των εκπτώσεων, πώληση ειδών β' διαλογής ειδικά αγορασθέντων για αυτό το σκοπό κ.λπ.).

7. Οι υπάλληλοι της Γενικής Γραμματείας Εμπορίου των Ν.Α. θα διενεργούν ελέγχους κατά το χρονικό διάστημα πριν, κατά τη διάρκεια και μετά τη λήξη των εκπτώσεων, προκειμένου να διαπιστώσουν την τήρηση των παραπάνω διατάξεων.

8. Συνιστώνται Τριμελείς Επιτροπές στις Νομαρχιακές Αυτοδιοικήσεις της χώρας, με σκοπό τη γνωμοδότηση για την επιβολή προστίμου στους παραβάτες των παραπάνω διατάξεων, τις οποίες συγκροτεί με απόφασή του ο οικείος Νομάρχης και αποτελούνται από τον Προϊστάμενο του Τομέα Εμπορίου ως Πρόεδρο, έναν υπάλληλο της Νομαρχίας υποδεικνυόμενο από το Νομάρχη και έναν υπάλληλο που θα εκτελεί και χρέη εισηγητού των παραβάσεων ως και χρέη Γραμματέα της Επιτροπής.

9. Στις Ν.Α. που υφίστανται οργανικές μονάδες επιπέδου Δ/νσης Εμπορίου και οι τρεις υπάλληλοι που συμμετέχουν στην Επιτροπή ορίζονται από τη Δ/νση αυτή.

10. Σε περίπτωση παράβασης των κείμενων διατάξεων ο Νομάρχης επιβάλλει «πρόστιμο», μετά από γνωμοδότηση της παραπάνω Επιτροπής, μέχρι το 0,5% των ακαθαρίστων ετήσιων εσόδων του προηγούμενου έτους.

11. Σε υποτροπή, το πρόστιμο που επιβάλλεται μπορεί να φτάσει το 3% των ακαθαρίστων ετήσιων εσόδων.

12. Για να επιβληθεί κυρίως το ανώτατο προβλεπόμενο πρόστιμο συνεκτιμώνται η σοβαρότητα των καθ' υποτροπή παραβάσεων (π.χ. παραπλάνηση του καταναλωτή, το μέγεθος της επιχείρησης σε πανελλήνια κλίμακα, ο αριθμός των απασχολούμενων κ.λπ.).

13. Τα εν λόγω συλλογικά όργανα υποχρεούνται μέσα σε ένα μήνα να γνωστοποιούν στη Δ/νση Τιμών Παροχής Υπηρεσιών του υπουργείου Ανάπτυξης το επιβληθέν πρόστιμο.

14. Το πρόστιμο εισπράττεται σύμφωνα με τις διατάξεις του ΚΕΔΕ.

ΣΥΝΕΡΧΕΤΑΙ ΣΕ ΣΥΝΕΔΡΙΑΣΗ ΤΟ Δ.Σ. ΝΟΤΙΑΣ ΡΟΔΟΥ

Την προσεχή Δευτέρα, 11 Ιουλίου, θα συνέλθει σε συνεδρίαση το δημοτικό συμβούλιο Νότιας Ρόδου με τα ακόλουθα θέματα στην ημερήσιά του διάταξη:

Ενημέρωση Δημάρχου και Δημοτικών Συμβούλων.

1. Συμμετοχή του Δήμου μας στους στόχους του Εθνικού Οργανισμού Μεταμοσχεύσεων (Δωρητές οργάνων).

2. Βράβευση αισθητικής αναβάθμισης προσόψεων και πινακίδων των καταστημάτων υγειονομικού ενδιαφέροντος.

3. Απολογισμός οικονομικού έτους 2004.

4. Έγκριση 3ου λογαριασμού του έργου: ΑΝΟΙΚΤΑ ΓΗΠΕΔΑ ΑΘΛΟΠΑΙΔΙΩΝ.

5. Έγκριση 3ου λογαριασμού, 3ου Π.Π.Α.Ε. και τελικών επιμετρήσεων του έργου: ΒΕΛΤΙΩΣΗ ΔΙΚΤΥΟΥ ΑΡΔΕΥΣΗΣ Δ.Δ. ΛΑΧΑΝΙΑΣ ΤΟΥ ΔΗΜΟΥ ΝΟΤΙΑΣ ΡΟΔΟΥ.

6. Αποδοχή της υπ' αριθ. 4/2005 μελέτης του έργου: ΗΛΕΚΤΡΟΦΩΤΙΣΜΟΣ ΕΠΑΡΧΙΑΚΟΥ ΟΔΙΚΟΥ ΔΙΚΤΥΟΥ ΝΟΤΙΑΣ ΡΟΔΟΥ και καθορισμός τρόπου εκτέλεσης του έργου.

7. Αποχαρακτηρισμός 765 τ.μ. παλαιού κτηματολογικού δρόμου στο Δ.Δ. Ασκληπιειού.

8. Επανυποβολή 4ου λογαριασμού Σ.Χ.Ο.Ο.Α.Π.

9. Παράταση έργου: ΚΑΛΛΙΕΡΓΕΙΑ ΠΗΓΩΝ ΜΑΛΕΝΟΥ ΣΤΟ Δ.Δ. ΑΣΚΛΗΠΙΕΙΟΥ ΤΟΥ ΔΗΜΟΥ ΝΟΤΙΑΣ ΡΟΔΟΥ.

10. Παράταση έργου: ΒΕΛΤΙΩΣΗ ΑΓΡΟΤΙΚΩΝ ΔΡΟΜΩΝ Δ.Δ. ΜΕΣΑΝΑΓΡΟΥ, ΙΣΤΡΙΟΥ, ΑΠΟΛΑΚΚΙΑΣ ΚΑΙ ΚΑΤΤΑΒΙΑΣ ΤΟΥ ΔΜΟΥ ΝΟΤΙΑΣ ΡΟΔΟΥ.

11. Έγκριση τευχών διακήρυξης του έργου: ΥΔΡΕΥΣΗ ΝΟΤΙΑΣ ΡΟΔΟΥ (ΚΑΤΤΑΒΙΑ).

12. Κατασκευή έργων από την Α.Ν.ΡΟ. Α.Ε.

13. Έγκριση Πρακτικών δημοπρασίας για εκμίσθωση ακινήτων Δ.Δ. Λαχανιάς.

14. Τροποποίηση Κανονισμού Ύδρευσης.

15. Τροποποίηση Κανονισμού Άρδευσης.

16. Τροποποίηση Κανονισμού Αποχέτευσης.

17. Σύσταση πάγιας προκαταβολής.

18. Αποδοχή προμήθειας αυτοκινήτου από Ο.Δ.Δ.Υ.

19. Αναμόρφωση προϋπολογισμού οικονομικού έτους 2005.

20. Αποδοχές χρηματοδοτήσεων.

21. Έγκριση εξόδων κίνησης.

22. Χορηγία για την προβολή του Δήμου στο ιστιοφόρο «ΚΑΠΕΤΑΝ ΜΙΧΑΛΗΣ».

23. Προμήθεια αντίτυπων του βιβλίου του Νίκου Μπιλιά με τον τίτλο «ΠΑΙΔΙΚΕΣ ΑΝΑΜΝΗΣΕΙΣ ΤΟΥ ΠΟΛΕΜΟΥ 1940-1945».

24. Έγκριση δαπανών του άρθρου 218 παρ. 4 ΔΚΚ.

ΑΝΑΚΟΙΝΩΣΗ

Το φροντιστήριον
Φιλολογικών Μαθημάτων
της **Αμαλίας Μουστάκη-Χατζή**,
ανακοινώνει ότι:

- Τα μαθήματα, για τη νέα σχολική χρονιά, θα αρχίσουν μετά την 20ήν Αυγούστου 2005.
- Πληροφορίες στα τηλ. 77442, 27230, κιν. 6932 911054.

Η Καθηγήτρια
Αμαλία Α. Μουστάκη-Χατζή

Pino decor

ΕΠΑΓΓΕΛΜΑΤΙΚΟΣ ΕΞΟΠΛΙΣΜΟΣ

• Υφάσματα Επιπλώσεων • Κουρτίνες • Λευκά Είδη
• Επιπλα • Μοκέτες • Χαλιά (χειροποίητα & μηχανής)
• Ταπετσαρίες • Ξύλινα Δάπεδα - Παρκέ • Περσίδες
• Κουρτινόβεργες • Στρώματα ideal strom

ΓΕΩΡΓΙΟΣ Ν. ΜΑΡΙΕΤΤΟΣ

KYROS SHOPS

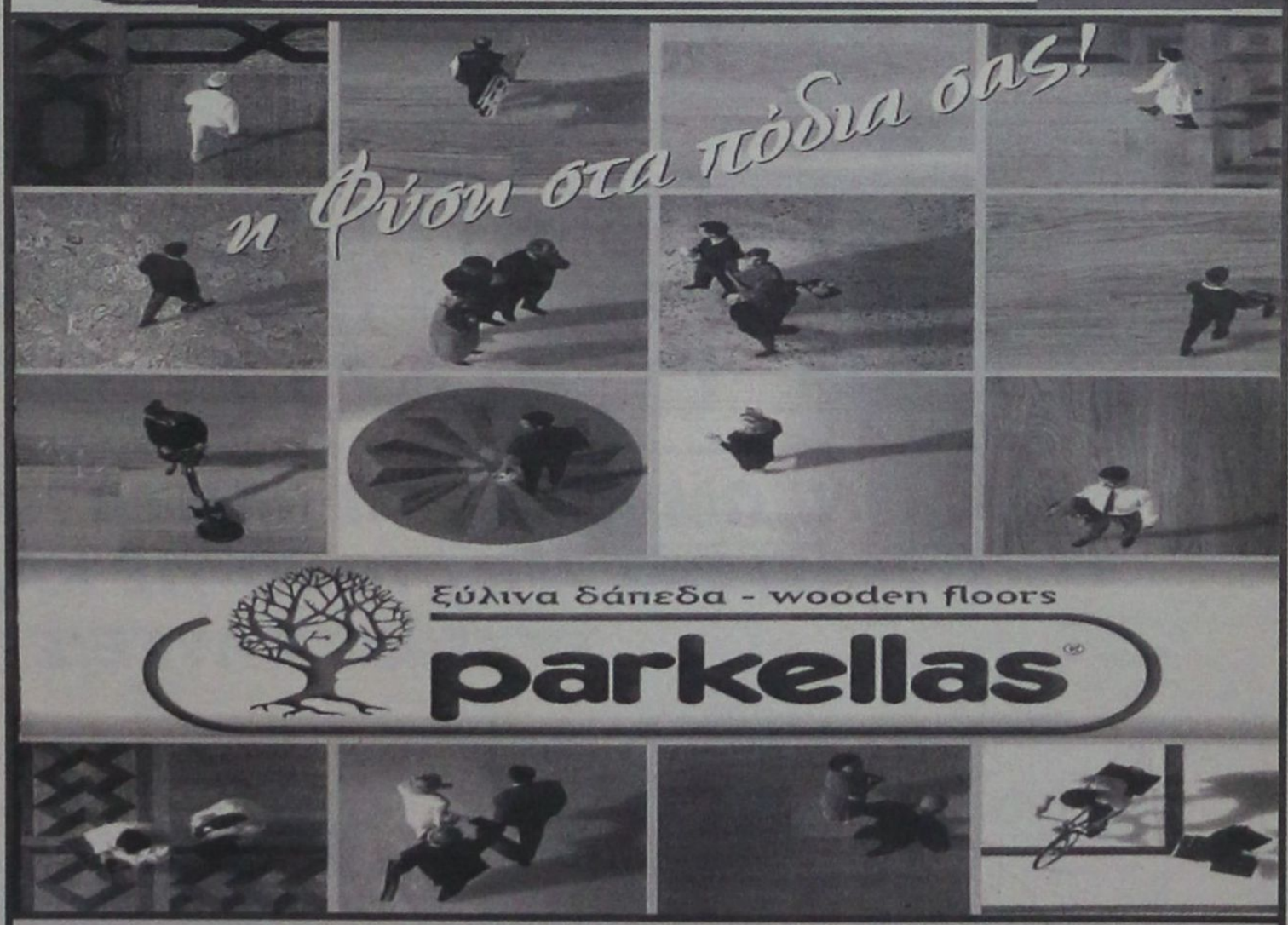

ΑΠΟΚΛΕΙΣΤΙΚΗ ΔΙΑΘΕΣΗ ΓΙΑ ΤΗ ΡΟΔΟ
της Parkellas: ΓΕΩΡΓΙΟΣ Ν. ΜΑΡΙΕΤΟΣ

ΚΕΝΤΡΙΚΟ: ΜΕΓΑΛΟΥ ΚΩΝΣΤΑΝΤΙΝΟΥ 27, ΡΟΔΟΣ 85100 - ΤΗΛ. 22410 30090, 22410 70685 - FAX: 22410 30079
ΥΠΟΚΑΤΑΣΤΗΜΑ Α' - Ideal strom: ΕΘΝΙΚΗΣ ΑΝΤΙΣΤΑΣΗΣ 18, ΡΟΔΟΣ 85100 ΤΗΛ.: 22410 26590
ΥΠΟΚΑΤΑΣΤΗΜΑ Β' (ΑΠΟΘΗΚΗ): 4ο χλμ. ΛΕΩΦΟΡΟΥ ΡΟΔΟΥ - ΛΙΝΔΟΥ, ΤΗΛ.: 22410 68838
E-mail: mar-rod@otenet.gr

ΤΙ ΣΥΒΟΥΛΕΥΟΥΝ ΚΤΗΜΑΤΟΜΕΣΙΤΕΣ ΚΑΙ ΦΟΡΟΤΕΧΝΙΚΟΙ

ΟΚΤΩ ΚΑΙΡΙΑ ΣΗΜΕΙΑ ΟΤΑΝ ΑΠΟΦΑΣΙΖΕΤΕ ΝΑ ΧΤΙΣΕΤΕ ΤΟ ΔΙΚΟ ΣΑΣ ΕΞΟΧΙΚΟ

Αυξημένη ζήτηση καταγράφεται αυτή την περίοδο, σύμφωνα με κτηματομεσίτες, για την αγορά εξοχικής κατοικίας και για την αγορά οικοπέδων σε παραθεριστικές περιοχές, με στόχο την οικοδόμηση ενός μικρού ή μεγαλύτερου σπιτιού για το Σαββατοκύριακο και τις διακοπές. Ενδιαφέρον εκδηλώνεται όχι μόνο από Ελληνες, αλλά και από ξένους, ενώ η ζήτηση αυτή «κρατάει» τις τιμές σε υψηλά επίπεδα.

Η εύκολη λύση δεν είναι πάντοτε και η πιο οικονομική... και, αναμφίβολα, για μια οικογένεια με ένα ή δύο παιδιά η λύση του ξενοδοχείου ή της πανσιόν κοστίζει ακριβά. Οσοι έχουν την πολυτέλεια, λοιπόν, και μπορούν να διαθέσουν χρήματα ή να μπουν στην περιπέτεια του τραπεζικού δανεισμού, προκειμένου να αποκτήσουν το δικό τους εξοχικό, το κάνουν.

Αλλωστε, και μόνο η σκέψη ότι μετά από οδήγηση λίγων ωρών, μπορείς να είσαι στο δικό σου «κρησφύγετο», μακριά από τις σκοτούρες της δουλειάς και την ταλαιπωρία της πόλης, σε ξεκουράζει.

Μέχρι τότε, όμως, η κούραση και ο πονοκέφαλος για εκείνον που μπαίνει στη διαδικασία αυτή, περισσεύουν.

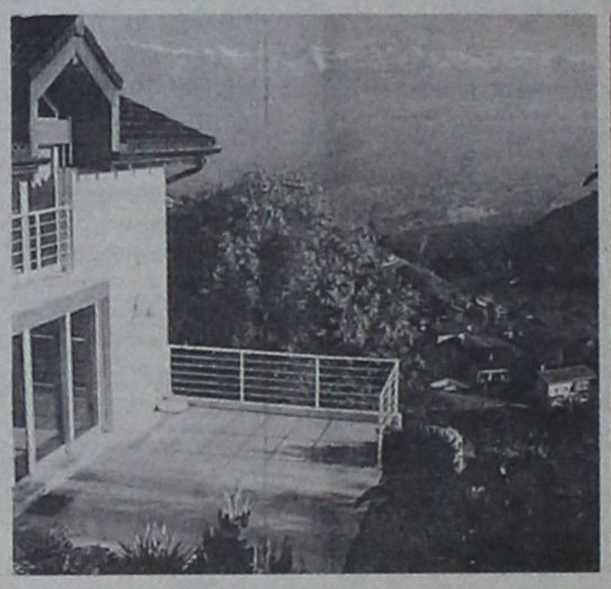



Τι πρέπει, λοιπόν, να προσέξουμε, για να μη μετατραπεί το όνειρο του εξοχικού σε εφιάλτη, φορτώνοντας ακόμη και τις λίγες στιγμές ξεκούρασης που κλέβουμε με παραπανίσιους μπελάδες; Εμπειροι κτηματομεσίτες και φοροτεχνικοί συμβουλεύουν:

1 Οι τίτλοι ιδιοκτησίας: Σε ποιον ανήκει το οικόπεδο ή το σπίτι; Αυτό είναι το πρώτο πράγμα για το οποίο θα πρέπει να βεβαιωθούμε, ότι το ακίνητο που έρχεται στην κυριότητά μας είναι «καθαρό», ότι δεν το διεκδικεί κανένας και ότι δεν έχει δεσμευτεί από τράπεζα ή την εφορία. Με άλλα λόγια, το πρώτο πράγμα που πρέπει να κοιτάξει ο ενδιαφερόμενος είναι αν οι τίτλοι ιδιοκτησίας που αποκτάμε αμφισβητούνται από κάποιον άλλο, είτε αυτός είναι ιδιώτης είτε το ίδιο το Δημόσιο. Αυτό μπορούμε να το κάνουμε μόνοι μας, τρέχοντας σε υποθηκοφυλάκεια και δημοτικά καταστήματα, είτε να το αναθέσουμε σε ένα δικηγόρο, με τη σχετική επιβάρυνση.

2 Ο οικοδομικός κανονισμός: Το δεύτερο σημείο στο οποίο πρέπει να απαντήσει κανείς, στην περίπτωση βέβαια που αγοράζει οικόπεδο σε νησί ή στο βουνό, είναι: τι χτίζω; Πρέπει να σιγουρευτεί για τα τετραγωνικά μέτρα που μπορεί να οικοδομήσει στο συγκεκριμένο οικόπεδο και για τους περιορισμούς που ενδεχομένως να βάζει ο οικοδομικός κανονισμός. Σε ορισμένες περιοχές οι συντελεστές δόμησης είναι εξαιρετικά χαμηλοί και σε κάποιες άλλες μπαίνουν ειδικές προδιαγραφές ακόμη και για τη μορφή του σπιτιού (π.χ. νησιώτικο στιλ). Στο σημείο αυτό θα πρέπει να σημειωθεί ότι από το αν το ακίνητο θα είναι νόμιμο ή αυθαίρετο, εξαρτάται και το κόστος κατασκευής του. Οσο κι αν ακούγεται παράξενο, εργολάβος που δραστηριοποιείται στην ανέγερση εξοχικών κατοικιών στις Κυκλάδες, δήλωσε ότι το αυθαίρετο κοστίζει ακριβότερα ως και 40.000 ευρώ ανά 100 τετραγωνικά μέτρα.

3 Ο μηχανικός και ο αρχιτέκτονας: Είναι στη διακριτική ευχέρεια του καθενός να επιλέξει το μηχανικό, τον εργολάβο ή τον κατασκευαστή που θα αναλάβει να του φτιάξει το εξοχικό. Φυσικά, θα πρέπει να έχει προηγηθεί μια προετοιμασία και κυρίως θα πρέπει να έχει αξιολογήσει κανείς τη δουλειά εκείνου στον οποίο θα ανατεθεί τελικά η οικοδομή. Οσο κι αν ακούγεται θεωρητικό, είναι ιδιαίτερα πρακτικό και ουσιώδες να συζητήσει κάποιος μαζί με τον ειδικό, προκειμένου να διαπιστωθεί αν ανταποκρίνεται στις απαιτήσεις και κυρίως στο βαλάντιό του. Οχι σπάνια, πάντως, και κυρίως αν το εξοχικό χτίζεται σε απομακρυσμένο νομό, επιλέγεται μηχανικός της περιοχής, για να έχει καλύτερη εποπτεία της οικοδομής.

4 Τα συνεργεία: Οπως έχει επισημανθεί κατά καιρούς, το να μπλέξει κανείς με τα συνεργεία, τους οικοδόμους, τους καλουπατζήδες, τους πλακάδες, τους υδραυλικούς,

ΕΤΟΙΜΗ ΚΑΤΟΙΚΙΑ

ΥΠΑΡΧΟΥΝ ΚΑΙ ΕΔΩ ΔΥΣΚΟΛΙΕΣ ΚΑΙ ΠΑΓΙΔΕΣ

Οποιος δε θέλει να μπει στις περιπέτειες αυτές, βέβαια, μπορεί να στραφεί στην πιο εύκολη λύση, της αγοράς μιας έτοιμης εξοχικής κατοικίας, είτε αυτόνομης είτε στο πλαίσιο ενός συγκροτήματος κατοικιών.

Αυτό δε σημαίνει, βέβαια, ότι δεν υπάρχουν και εδώ κίνδυνοι που συνδέονται είτε με την τελική τιμή που θα κληθούμε να πληρώσουμε στην κατασκευή, η οποία συχνά είναι ιδιαίτερα τσουχτερή, είτε με τα μπαλώματα που ενδεχομένως θα χρειαστεί να κάνουμε, αφού αγοράσουμε το εξοχικό, είτε ακόμη και με τις συνθήκες συνύπαρξής μας στο πλαίσιο, για παράδειγμα, ενός ολοκληρωμένου συγκροτήματος εξοχικών κατοικιών.

Οπως και να έχει, η απόκτηση εξοχικής κατοικίας είναι μια απαραίτητη, αρκετά γραφειοκρατική και ιδιαίτερα δύσκολη διαδικασία, που απαιτεί να είμαστε -όσο διαρκεί- σε επαγρύπνηση, για να μην τρέχουμε αργότερα.

ΓΕΝΙΚΗ ΤΕΧΝΙΚΗ
ΟΜΙΛΟΣ ΕΤΑΙΡΕΙΩΝ

ΑΝΑΝΕΩΜΕΝΟΙ ΚΑΙ ΠΑΝΤΑ ΠΡΩΤΟΠΟΡΟΙ
ΜΑΖΙ ΣΑΣ ΜΕ ΣΤΟΧΟ ΤΙΣ ΚΑΛΥΤΕΡΕΣ
ΤΕΧΝΙΚΕΣ ΛΥΣΕΙΣ



• ΕΤΟΙΜΟ ΣΚΥΡΟΔΕΜΑ
με ανανεωμένες -
σύγχρονες εγκαταστάσεις

• ΑΔΡΑΝΗ ΥΛΙΚΑ
υψηλών προδιαγραφών και
απαιτήσεων από
το ΝΕΟ Λατομείο μας

ΕΡΓΟΣΤΑΣΙΑ ΣΚΥΡΟΔΕΜΑΤΟΣ:
ΡΟΔΟΣ: 6ο χλμ. παλαιάς εθν. οδού Ρόδου - Λίνδου, τηλ. 22410 - 60560/62323 FAX: 22410 60561
ΓΕΝΝΑΔΙ: 2ο χλμ. οδού ΓΕΝΝΑΔΙΟΥ - ΒΑΤΙΟΥ, τηλ. 22440 - 43470 FAX: 22440 43470
ΛΑΤΟΜΕΙΟ: Θέση Στραβόλαιμο ΚΑΛΥΘΙΩΝ
ΓΡΑΦΕΙΑ: Ρόδος Αρκαδίου 2, Τηλ. 22410-22186/22968/28058 FAX: 22410 - 33021

τους ηλεκτρολόγους, τους πατωματζήδες και τους ελαιοχρωματιστές δεν είναι και ό,τι καλύτερο. Κυρίως, διότι σπάνια τηρούν τα χρονοδιαγράμματα που συμφωνούνται μεταξύ σας. Τα πράγματα, βέβαια, εδώ είναι πιο ξεκάθαρα. Αν θέλετε να τελειώσει κάποτε η οικοδομή, καλό είναι να επιλέξετε συνεργεία της περιοχής! Πολλοί κατασκευαστές δε αναλαμβάνουν -με την ανάλογη επιβάρυνση- να αρχίσουν τα σκαψίματα και να σας δώσουν το σπίτι με το κλειδί στο χέρι, χωρίς εσείς να έχετε ασχοληθεί με τίποτε άλλο, παρά με μια χαλαρή επίβλεψη.

5 Τα οικοδομικά υλικά: Ενα μικρό εξοχικό στην κορυφή ενός βουνού ή σε μια απόκρημνη πλαγιά με θέα τη θάλασσα ή το δάσος αποτελεί κρυφό πόθο για πολλούς. Καλό είναι, πάντως, να σκεφτείτε ότι το κόστος για να μεταφέρετε μέχρι εκεί σκαπτικά μηχανήματα και οικοδομικά υλικά θα είναι αυξημένο. Σύμφωνα με εμπειρικά στοιχεία από την πλευρά κατασκευαστών, το κόστος της οικοδομής στις περιπτώσεις αυτές μπορεί να αυξηθεί ακόμη και κατά 30% ή 40%.

6 Οι παροχές: Μπορεί να φαίνεται αυτονόητο, αλλά δεν είναι. Το φως, το νερό, η αποχέτευση, το τηλέφωνο είναι παροχές που δεν μπορούν να λείπουν από κανένα σπίτι, ούτε φυσικά από το εξοχικό σας. Πριν αγοράσετε λοιπόν το οικόπεδο, διαπιστώστε ότι τα απαραίτητα δίκτυα είναι κοντά και ότι δεν θα χρειαστεί να δαπανήσετε επιπλέον χρήματα για γεωτρήσεις, δεξαμενές νερού ή για να τοποθετήσετε γεννήτριες.

7 Η πρόσβαση: Αυτό έχει να κάνει με το τι ζητάει κάποιος από το εξοχικό του. Αλλοι θέλουν να «χαθούν» από προσώπου γης και κάποιοι άλλοι δεν μπορούν μακριά από τη φασαρία και τη ζωή. Αν πάντως έχετε οικογένεια, η εύκολη πρόσβαση είναι ένα θέμα που θα πρέπει να σας απασχολήσει.

8 Η εφορία: Να μην κρυβόμαστε, όμως, πίσω από το δάχτυλό μας αυτό που συνήθως μετράει είναι τι έχει βγει από το πορτοφόλι μας. Ενα σημαντικό κονδύλι καταλήγει στην εφορία και έχει να κάνει με τους φόρους μεταβίβασης, που αποτελούν ένα αξιοσέβαστο ποσό. Το πόσοι είναι οι φόροι και πώς θα καταβληθούν καλό είναι να ανατεθεί σε έναν έμπειρο φοροτεχνικό ή δικηγόρο, καθώς αποτελούν ένα ανελαστικό κόστος από το οποίο δεν μπορεί να ξεφύγει κανείς.

ΝΑ ΙΔΡΥΘΕΙ ΥΠΟΥΡΓΕΙΟ ΔΗΜΟΓΡΑΦΙΑΣ

Του ΠΑΝΑΓΙΩΤΗ Ν. ΚΡΗΤΙΚΟΥ*



Το δημογραφικό πρόβλημα είναι το υπ' αριθμ. ένα εθνικό, υπαρξιακό πρόβλημα της χώρας. Η φθίνουσα πορεία του αποτελεί το μέγιστο κίνδυνο για το Εθνος. Από τη δεκαετία του 1950, εξαιτίας της μεταναστευτικής έξαρσης των νέων της εποχής, από τις βιοτικές ανάγκες που δημιουργούσε το κύμα της αστυφιλίας, αλλά και από πολλούς άλλους λόγους, ήταν εμφανής η αρνητική εξέλιξη του μείζονος αυτού θέματος. Ετσι, μέσα σε 50 χρόνια οδηγηθήκαμε στην ερήμωση της υπαίθρου και στην σταδιακή μείωση των γεννήσεων, ώστε σήμερα να μετράμε σε ετήσια βάση λιγότερες γεννήσεις και περισσότερους θανάτους. Αυτό σημαίνει ότι το δημογραφικό εξελίσσεται για το Εθνος σε «επάρατη» νόσο. Η ευθύνη ανήκει αναλογικά σε όλες τις κυβερνήσεις της πεντηκονταετίας με το μεγαλύτερο μερίδιο στις τελευταίες κυβερνήσεις του ΠΑΣΟΚ και της Ν.Δ. που ενώ ήταν εμφανής ο κίνδυνος δεν τον αντιμετώπιζαν με την ανάλογη σοβαρότητα. Διατυπώνουμε την κατηγορία ότι από την πολιτεία τελείται ένα έγκλημα διαρκείας δια παραλείψεως.

«Μάλιασε» η γλώσσα του γράφοντος κατά τη «γιαννοπούλειο» έκφραση - αείμνηστε Βαγγέλη σε θυμόμαστε πάντα να επισημαίνει την επείγουσα ανάγκη ανάσχεσης του προβλήματος. Δύο άρτιες προτάσεις νόμων και δεκάδες ερωτήσεις και επερωτήσεις φέραμε και συζητήσαμε στη Βουλή μαζί με τους Μ. Δρεττάκη, Σ. Παπαθεμελή και άλλους βουλευτές, χωρίς να ιδρώσει το αυτί των αρμοδίων.

Για να είμαστε όμως ειλικρινείς, το πρόβλημα δεν αντιμετωπίζεται με ημίμετρα, επιδόματα και ψευτοκίνητρα σπασμωδικού χαρακτήρα. Αντιμετωπίζεται με τη χάραξη συγκεκριμένης και μακράς πνοής δημογραφικής πολιτικής. Πολιτικής με προοπτική σε βάθος χρόνου. Και η πολιτική αυτή για να έχει θετικά αποτελέσματα πρέπει να ασκείται από κεντρικό φορέα. Είχαμε προτείνει τότε στη Βουλή την ίδρυση υπουργείου **«Δημογραφίας και Πληθυσμιακής Αποκέντρωσης»** με πλήρη διοικητική διάρθρωση και οργάνωση και με γενναίο προϋπολογισμό, το οποίο υπουργείο με εκπόνηση μεσοπρόθεσμων και μακρυπρόθεσμων προγραμμάτων κοινωνικού, οικογενειακού, οικονομικού χαρακτήρα, να θεμελιώσει πάγιες και διαρκείς συνθήκες υποβοήθησης των νέων πληθυσμών. Παράλληλα, προγράμματα αναπτυξιακού χαρακτήρα με πολλαπλά κίνητρα στις υποανάπτυκτες παραμεθόριες περιοχές π.χ. γεωργοκτηνοτροφικά προγράμματα στην Ηπειρο, ή αλιευτικά ή τουριστικά στις νησιωτικές θα ενίσχυαν την αποκέντρωση των πληθυσμών προς την περιφέρεια όχι μόνο για τη διάσωση της υπαίθρου, αλλά και για την ισόρροπη ανάπτυξη της ελληνικής περιφέρειας. Τα τελευταία θα μπορούσαν να αποτελέσουν και βασική προγραμματική θέση της καποδιστριακής αυτοδιοίκησης.

Τονίσαμε, τότε, επαναλαμβάνουμε και τώρα ότι η σημασία του υπουργείου Δημογραφίας και Πληθυσμιακής Αποκέντρωσης είναι μεγαλύτερη και από εκείνη των υπουργείων Εθνικής Αμυνας και Εθνικής Οικονομίας. Γιατί δεν μπορείς να έχεις εθνική άμυνα χωρίς στρατιώτες και δεν μπορείς να κάνεις οικονομική ανάπτυξη χωρίς νέους με κατάρτιση, παιδεία και εξειδίκευση. Δυστυχώς ούτε τότε, ούτε τώρα συνειδητοποιεί η πολιτεία και τα κόμματα εξουσίας αυτή τη μεγάλη εθνική ανάγκη.

Δεν συνειδητοποιεί κανείς στο μέγεθός του αυτό το μεγάλο εθνικό πρόβλημα, το οποίο πρέπει να αποτελέσει έναν από τους κορυφαίους εθνικούς στόχους. Και μόνο ένα τέτοιο όραμα μαζί με ορισμένες άλλες βασικές πολιτικές συνιστώσες όπως η Κοινωνική Δικαιοσύνη, η αναβάθμιση των δημοκρατικών θεσμών που καθημερινά απαξιώνονται, καθώς και η αξία της κοινωνίας της αλληλεγγύης, το κοινωνικό κράτος θα αρκούσαν για τη συσπείρωση των προοδευτικών και πατριωτικών δυνάμεων σε ένα λαϊκό ριζοσπαστικό κίνημα.

Το δημογραφικό πρόβλημα της χώρας μπορεί να συνδεθεί άριστα και αποτελεσματικά α) με την αναδιάρθρωση της οικονομίας της χώρας με στόχο την αποκεντρωμένη ισόρροπη οικονομική ανάπτυξη και την κοινωνική συνοχή, β) την αύξηση της παραγωγικότητας μέσα από τη σταθεροποίηση των σχέσεων των δυνάμεων της εργασίας και της εργοδοσίας και γ) τη σύνδεσή του σε μακροπρόθεσμη προοπτική με την ουσιαστική μεταρρύθμιση του ασφαλιστικού συστήματος. Ομως, για όλα αυτά χρειάζεται γόνιμη φαντασία, χρειάζεται όραμα, χρειάζεται δημιουργικό πάθος.

Το δημογραφικό αποτελεί τη «σημαία» του Πολιτικού και Κοινωνικού Συνδέσμου «Ο ΝΙΚΟΛΑΣ ΖΟΡΜΠΑΣ».

Και καλεί τη νεολαία να την κρατήσει στα άξια και στιβαρά χέρια της.

**** Ο Παναγιώτης Κρητικός είναι πρ. Αντιπρόεδρος της Βουλής και Πρόεδρος του Πολιτικού και Κοινωνικού Συνδέσμου «Ο ΝΙΚΟΛΑΣ ΖΟΡΜΠΑΣ».***

ΝΑΥΤΙΚΗ ΕΤΑΙΡΕΙΑ
ΤΗΛΟΣ 21ος ΑΙΩΝΑΣ
ΠΡΟΓΡΑΜΜΑ SEA STAR

ΔΕΥΤΕΡΑ

Λιμάνι	Άφιξη	Αναχώρηση
ΡΟΔΟΣ		08:45
ΤΗΛΟΣ	10:05	14:15
ΝΙΣΥΡΟΣ	14:55	17:30
ΤΗΛΟΣ	18:05	18:20
ΡΟΔΟΣ	19:40	Δ.

ΤΡΙΤΗ

Λιμάνι	Άφιξη	Αναχώρηση
ΡΟΔΟΣ		08:00
ΦΕΤΙΧΕ	09:30	16:00
ΡΟΔΟΣ	17:30	19:30
ΤΗΛΟΣ	20:50	Δ.

ΤΕΤΑΡΤΗ

Λιμάνι	Άφιξη	Αναχώρηση
ΤΗΛΟΣ		09:00
ΡΟΔΟΣ	10:20	19:00
ΤΗΛΟΣ	20:20	Δ.

ΠΕΜΠΤΗ

Λιμάνι	Άφιξη	Αναχώρηση
ΤΗΛΟΣ		07:00
ΡΟΔΟΣ	08:20	09:00
ΤΗΛΟΣ	10:20	10:30
ΚΑΜΙΡΟΣ	11:15	14:30
ΤΗΛΟΣ	15:15	17:00
ΡΟΔΟΣ	18.20	Δ.

ΠΑΡΑΣΚΕΥΗ

Λιμάνι	Άφιξη	Αναχώρηση
ΡΟΔΟΣ		09:00
ΤΗΛΟΣ	10:20	17:00
ΡΟΔΟΣ	18:20	Δ.

ΣΑΒΒΑΤΟ

Λιμάνι	Άφιξη	Αναχώρηση
ΡΟΔΟΣ		09:00
ΧΑΛΚΗ	10:15	12:15
ΤΗΛΟΣ	12:50	17:00
ΡΟΔΟΣ	18:20	19:00
ΤΗΛΟΣ	20:20	Δ.

ΚΥΡΙΑΚΗ

Λιμάνι	Άφιξη	Αναχώρηση
ΤΗΛΟΣ		07:30
ΡΟΔΟΣ	08:50	09:10
ΤΗΛΟΣ	10:30	16:00
ΡΟΔΟΣ	17:20	17:40
ΤΗΛΟΣ	19:00	19:20
ΡΟΔΟΣ	20:40	Δ.



ΠΛΗΡΟΦΟΡΙΕΣ: ΡΟΔΟΣ: ΤΗΛ.: 22410 78052,
ΚΙΝ.: 6938 244523 • ΤΗΛΟΣ: 22460 44000

νέα εμφάνιση!
νέες διεθνείς διακρίσεις!



Ο πετυχημένος συνδυασμός
της ερυθρής Μαυδηλάριας
με το μοναδικό Moscato Τρίτη
προκαλεί με το εντυπωσιακό ροζαλί
χρώμα και τα γεμάτα αρώματα
κόκκινων φρούτων
και τριαντάφυλλου.
Συνοδεύει ιδανικά λευκά κρέατα,
θαλασσινά, ζυμαρικά,
πιάτα κινέζικης κουζίνας,
sushi, σαλάτες και ορεκτικά.

ΕΝΑ ΑΠΟ ΤΑ 12 ΒΡΑΒΕΥΜΕΝΑ ΡΟΖΕ ΤΟΠΙΚΑ ΚΡΑΣΙΑ ΤΟΥ ΔΙΕΘΝΗ ΔΙΑΓΩΝΙΣΜΟΥ ΤΗΣ VINITALY *που πραγματοποιήθηκε στην Βερόνα της Ιταλίας τον Απρίλιο του 2003.*

C.A.I.R
RODOS
Δημιουργίες ποιότητας

ΔΗΜΟΤΙΚΗ ΕΠΙΧΕΙΡΗΣΗ ΥΔΡΕΥΣΗΣ ΑΠΟΧΕΤΕΥΣΗΣ ΛΕΡΟΥ
Δ.Ε.Υ.Α. ΛΕΡΟΥ
Αρ. Πρωτ. 967/08-07-2005
ΠΕΡΙΛΗΨΗ ΠΡΟΚΗΡΥΞΗΣ ΠΡΟΧΕΙΡΟΥ ΔΙΑΓΩΝΙΣΜΟΥ ΓΙΑ ΠΡΟΜΗΘΕΙΑ ΥΔΡΟΜΕΤΡΗΤΩΝ

Ο πρόεδρος της Δ.Ε.Υ.Α. Λέρου προκηρύσσει πρόχειρο διαγωνισμό για την προμήθεια υδρομετρητών, ταχυμετρικών ξηρού τύπου πολλαπλής ριπής, ευθείας ή μικτής ανάγνωσης.

Ο διαγωνισμός θα γίνει στη Λέρο την 19/07/2005 ημέρα Τρίτη και ώρα 12:00 μ.μ. (ώρα λήξης κατάθεσης προσφορών).

Οι ενδιαφερόμενοι μπορούν να λάβουν γνώση των στοιχείων του διαγωνισμού κατά τις εργάσιμες ημέρες και ώρες από την Δ.Ε.Υ.Α. Λέρου τηλ. 2247025740, 2247023381.

Λέρος 7.7.05
Ο Πρόεδρος Δ.Σ. Δ.Ε.Υ.Α.Λ.
Ξηρουχάκης Μάρκος

ΠΕΡΙΛΗΨΗ ΕΠΙΔΟΘΕΝΤΟΣ ΔΙΚΟΓΡΑΦΟΥ

Με τις υπ' αριθμ. 8007, 8008, 8009, 8010, 8011 και 8012/1-6-2005 εκθέσεις επιδόσεως της δικαστικής επιμελήτριας του Πρωτοδικείου Ρόδου Αλεξάνδρας Κοκκίνου - Τσουκαλά, επιδόθηκε νόμιμα στον κ. Εισαγγελέα Πρωτοδικών Ρόδου για τους εναγομένους: 1) Ελευθέριο Χατζηνικολάκη του Γεωργίου, 2) Δημήτριο Μαριεττάκη του Ιωάννη, 3) Γεώργιο Μαριεττάκη του Ιωάννη, 4) Αναστασία Χατζηνικολάκη του Σταματίου, 5) Παναγιούλλα χήρα Ιωάννη Μαριεττάκη και 6) Δέσποινα Μαριεττάκη του Ιωάννη, αντίστοιχα, αγνώστου διαμονής, η από 20-5-2005 και με αριθμό κατάθεσης 365/23-05-2005 αγωγή της ενάγουσας Αικατερίνης ή Κατίνας Κρητικάκη του Νικολάου, κατοίκου Κρητηνίας Ρόδου, που θα συζητηθεί στις 21 Μαρτίου 2006, ημέρα Τρίτη και ώρα 9:00 π.μ. ενώπιον του Ειρηνοδικείου Ρόδου, με την οποία ζητά να αναγνωριστεί ότι συμπληρώθηκε στο πρόσωπό της ο νόμιμος χρόνος νομής για την κτήση της κυριότητας με χρησικτησία του ακινήτου, ήτοι τμήματος αγρού εκτάσεως 5.805,50 τ.μ., που ανήκει σε μεγαλύτερο αγρό εκτάσεως 11.200 τ.μ., που βρίσκεται στην κτηματική περιφέρεια Έμπωνας Ρόδου, με κτηματολογικά στοιχεία: Τόμος Γαιών Έμπωνας 23 φύλλο 51, μερίδα 1059 και φάκελος 2294 του κτηματολογίου Ρόδου.

Ρόδος 8-7-2005
Ο Πληρεξούσιος Δικηγόρος
Βασίλειος Καταβενάκης

ΠΕΡΙΛΗΨΗ

Της υπ' αριθμ. 2345/2005 επαν. κατασχετήριας περίληψης ακινήτου του δικ. Επιμελητή του Πρωτοδικείου Ρόδου Μιχάλη Σ. Καρακόπουλου Αμερικής 40 τηλ. 32100.

ΕΠΙΣΠΕΥΔΩΝ: ΙΝΤΕΡΜΠΕΤΟΝ Α.Ε.

ΟΦΕΙΛΕΤΗΣ: ΜΑΝΤΙΚΟΣ ΒΑΣΙΛΕΙΟΣ ΤΟΥ ΔΗΜΗΤΡΙΟΥ.

ΥΠΑΛΛΗΛΟΣ ΠΛΕΙΣΤΗΡΙΑΣΜΟΥ: ΓΙΩΡΤΣΟΣ ΔΗΜΗΤΡΗΣ, ΑΜΕΡΙΚΗΣ 53 ΡΟΔΟΣ.

ΠΟΣΟ ΟΦΕΙΛΗΣ: 41.517,347 ΕΥΡΩ με την υπ' αριθμ. 184/2004 Δ.Π. Μονομελούς Πρωτοδικείου Ρόδου.

Τόπος και ημέρα πλειστηριασμού: Στις 27 ΙΟΥΛΙΟΥ 2005 ημέρα Τετάρτη και από ώρα 12 μεσημβρινή έως 2 μ.μ. της ίδιας ημέρας στο ΔΗΜΑΡΧΕΙΑΚΟ ΚΑΤΑΣΤΗΜΑ ΔΗΜΟΥ ΠΕΤΑΛΟΥΔΩΝ ΘΑ ΒΓΕΙ ΣΤΟΝ ΠΛΕΙΣΤΗΡΙΑΣΜΟ ένα ακίνητο 289 τ.μ. που βρίσκεται στο δ.δ. Μαριτσών με κτημ. στοιχεία τόμος 14 γαιών Μαριτσών, φύλλο 63 μερίδα 1905Β και φάκελος 3395. Θα βγει στον πλειστηριασμό με τιμή πρώτης προσφοράς 10.000 ευρώ. Συντάχθηκε η παρούσα περίληψη στο γραφείο μου Αμερικής αρ. 40 2ος όροφος.

Ο Δικ. Επιμελητής
Μιχάλης Σ. Καρακόπουλος

ΠΕΡΙΛΗΨΗ ΕΠΙΔΟΘΕΝΤΟΣ ΔΙΚΟΓΡΑΦΟΥ

Με την υπ' αριθμ. 4850/10-1-2005 έκθεση επιδόσεως της δικαστικής επιμελήτριας του Πρωτοδικείου Ρόδου Χριστίνας Καραμάριου με παραγγελία μου ως πληρεξουσίου δικηγόρου των εναγόντων: 1) Ιωάννου Ηλία Διακογιαννάκη και 2) Δέσποινας συζύγου Ιωάννη Διακογιαννάκη, το γένος Βασιλείου Φατούρου, κατοίκων Ρόδου, επιδόθηκε στον Εισαγγελέα Πρωτοδικών Ρόδου για τους εναγόμενους: 1) Δέσποινα Βονάκη του Γεωργίου, 2) Εμμανουήλ Βονάκη του Γεωργίου και 3) Αθανάσιο Βονάκη του Γεωργίου, τέως κατοίκων της πρώην Κοινότητας Αγίου Ισιδώρου -Ρόδου και τώρα Δ.Δ. του Δήμου Αταβύρου -Ρόδου και ήδη αγνώστου διαμονής και διευθύνσεως, ακριβές αντίγραφο της από 25 Ιουνίου 2004 και με αριθμό καταθέσεως 821/13-10-2004 αγωγής των εναγόντων, στρεφομένης εναντίον των εναγομένων - και άλλων, απευθυνομένης ενώπιον του Ειρηνοδικείου Ρόδου, της οποίας δικάσιμος για συζήτηση ορίσθηκε η 25 Οκτωβρίου 2005, ημέρα Τρίτη και ώρα 9 π.μ., με αριθμό πινακίου 11, τόπος δε το κατάστημα του Ειρηνοδικείου Ρόδου, όπου και καλούνται να παραστούν οι εναγόμενοι και με την οποία ζητείται να αναγνωρισθεί ότι στο πρόσωπο των εναγόντων συμπληρώθηκε ο νόμιμος χρόνος κτητικής παραγραφής για την απόκτηση της κυριότητας, κατά το 1/2 εξ' αδιαιρέτου στον καθένα τους, επί του περιγραφόμενου σ' αυτή ενός ακινήτου - οικίας, που βρίσκεται στην πρώην Κοινότητα Αγίου Ισιδώρου και ήδη Δ.Δ. του Δήμου Αταβύρου -Ρόδου με κτηματολογικά στοιχεία: τόμος 1 οικοδομών Αγίου Ισιδώρου -Ρόδου, φύλλο 98, μερίδα 213 και φάκελλος 105 του Κτηματολογίου Ρόδου.

Ρόδος 4 Ιουλίου 2005
Ο Πληρεξούσιος Δικηγόρος
Χρήστος Πιννής

ΠΕΡΙΛΗΨΗ ΕΠΙΔΟΘΕΝΤΟΣ ΔΙΚΟΓΡΑΦΟΥ

Με την υπ' αριθμό 4849/10-1-2005 έκθεση επιδόσεως της δικαστικής επιμελήτριας του Πρωτοδικείου Ρόδου Χριστίνας Καραμάριου, με παραγγελία μου ως πληρεξουσίου δικηγόρου του ενάγοντα Νικολάου Μανέττα του Κυριάκου, κατοίκου Αγίας Βαρβάρας Ασγούρου -Ρόδου, επιδόθηκε στον Εισαγγελέα Πρωτοδικών Ρόδου για την εναγομένη Αικατερίνη συζ. Κων/νου Παναή, το γένος Δημητρίου Χατζήπαπα, τέως κατοίκου Μόνδρεαλ Καναδά και ήδη αγνώστου διαμονής και διευθύνσεως, ακριβές αντίγραφο της από 15 Οκτωβρίου 2004 και με αριθμό καταθέσεως 824/21-10-2004 αγωγής του ενάγοντα, στρεφομένης εναντίον της εναγομένης, απευθυνόμενης ενώπιον του Ειρηνοδικείου Ρόδου, της οποίας δικάσιμος για συζήτηση ορίσθηκε η 25 Οκτωβρίου 2005, ημέρα Τρίτη και ώρα 9 π.μ., με αριθμό πινακίου 30, τόπος δε το κατάστημα του Ειρηνοδικείου Ρόδου, όπου και καλείται να παραστεί η εναγόμενη και με την οποία ζητείται να αναγνωρισθεί ότι στο πρόσωπο του ενάγοντα συμπληρώθηκε ο νόμιμος χρόνος κτητικής παραγραφής για την απόκτηση της κυριότητας επί του περιγραφομένου σ' αυτή ενός ακινήτου - αγρού, που βρίσκεται στην τοποθεσία «ΜΥΛΟΣ» της κτηματικής περιφέρειας του Δ.Δ. Παραδεισίου του Δήμου Πεταλουδών -Ρόδου, με κτηματολογικά στοιχεία: Τόμος 11 γαιών Παραδεισίου Ρόδου, φύλλο 180, μερίδα 401 και φάκελλος 2427 του Κτηματολογίου Ρόδου.

Ρόδος 4 Ιουλίου 2005
Ο Πληρεξούσιος Δικηγόρος
Αθανάσιος Στέργου

ΑΝΑΠΤΥΞΙΑΚΗ ΝΟΤΙΑΣ ΡΟΔΟΥ Α.Ε.
Α.Φ.Μ. 094271684 – ΔΟΥ ΡΟΔΟΥ
Μ.Α.Ε 32535/80/Β/94/26
ΤΗΛ. 2244029139
ΦΑΞ: 2244043245
ΔΙΕΥΘΥΝΣΗ: Γεννάδι
Τ.Κ. 85109
E-MAIL: dnr@rho.forthnet.gr

Γεννάδι 08/07/2005
Αριθ. Πρωτ.: 169

Η ΑΝΑΠΤΥΞΙΑΚΗ ΝΟΤΙΑΣ ΡΟΔΟΥ Α.Ε. διορθώνει την με αριθμ. πρωτ. 139/28-6-2005 Περίληψη Ανακοίνωσης, **Ακυρώνοντας τη θέση ενός ΔΕ Εργοδηγού Δομικών Εργων** που Ανακοινώθηκε στο φύλλο της 08/07/2005.

Σύμφωνα με τη νέα Ανακοίνωση με αριθμ. **πρωτ. 167/8-7-2005,** οι θέσεις έχουν ως ακολούθως:

Ειδικότητα	Αριθ. Ατομ.	Ειδικά τυπικά προσόντα	Χρονική διάρκεια
ΕΡΓΑΤΕΣ ΓΕΝΙΚΩΝ ΚΑΘΗΚΟΝΤΩΝ	4	Δεν απαιτούνται Ειδικά Τυπικά Προσόντα σύμφωνα με το άρθρο 5 παρ. 2 του Ν. 2527/97	πέντε (5) μήνες

ΓΙΑ ΤΗΝ Α.Ν. ΡΟ Α.Ε.
Ο ΠΡΟΕΔΡΟΣ
ΑΚΚΟΥΡΗΣ ΣΤΑΥΡΟΣ

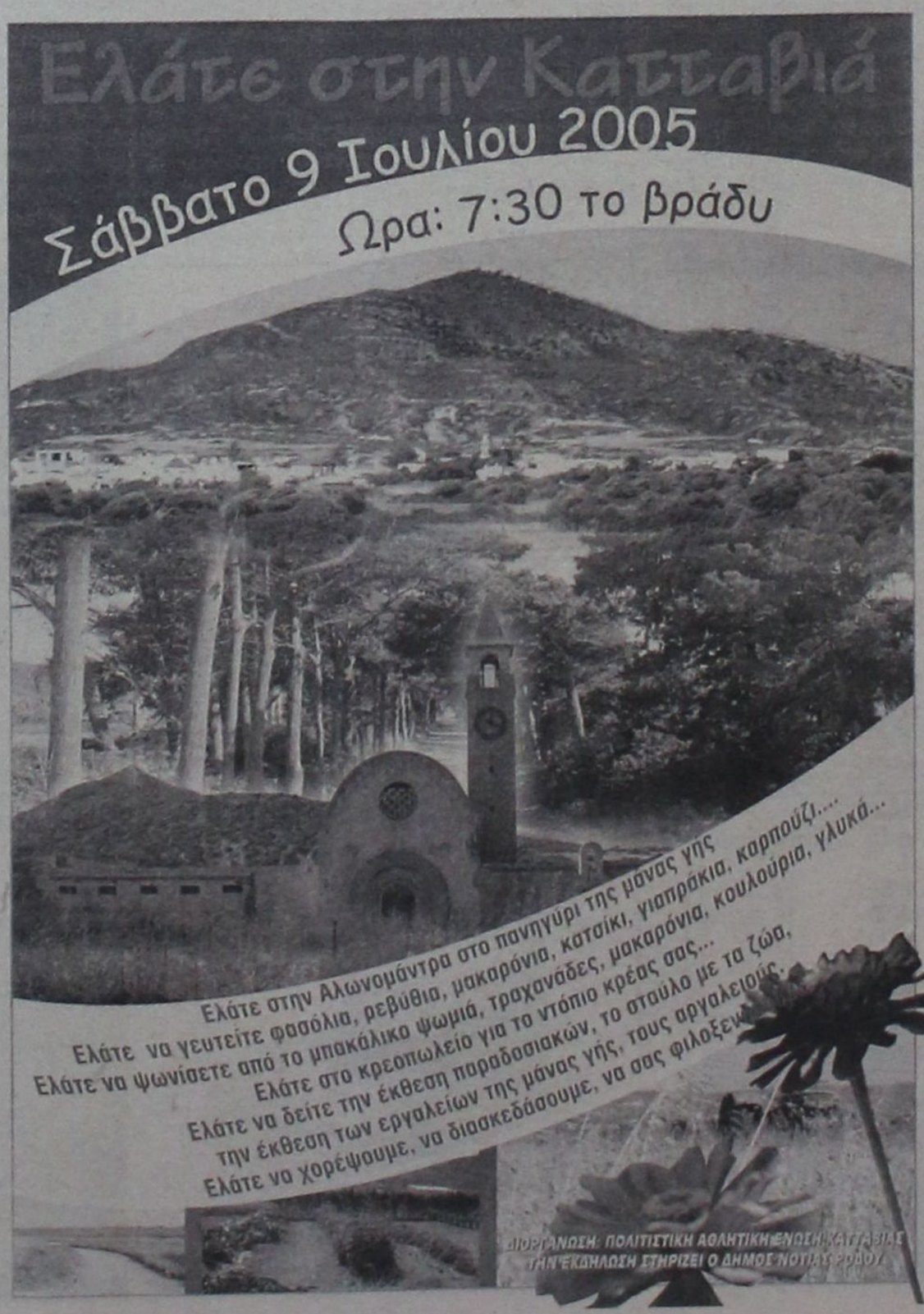

Kalithies Palace
ΑΙΘΟΥΣΑ ΔΕΞΙΩΣΕΩΝ



Εμπιστευθείτε σ' εμάς την γαμήλια δεξίωση του γάμου σας
Σε ένα χώρο, σχεδιασμένο αμφιθεατρικά, κλιματιζόμενο, με δυνατότητα να φιλοξενήσει έως 800 άτομα.
Απολαμβάνοντας ένα από τα μενού μας που εσείς θα επιλέξετε.
Προσιτές τιμές.
Τηλ. κρατήσεων: 2241085641, 2241085515, 2241086778

MERCEDES S - CLASS

ΕΠΙΔΕΙΞΗ ΙΣΧΥΟΣ

Τι να πει κανείς για ένα αυτοκίνητο που σταματά και ξεκινά μόνο του στην κίνηση, υπολογίζει το τέλειο φρενάρισμα και σου κάνει μασάζ όταν είσαι κουρασμένος; Με τη νέα S - Class η Mercedes επιβεβαιώνει τη φήμη της

Αυτό το αυτοκίνητο είναι βγαλμένο από το μέλλον. Από το πολύ μακρινό μέλλον. Διαβάζοντας τα χαρακτηριστικά της νέας S-Class, δυσκολευόμασταν να πιστέψουμε πως το φθινόπωρο αυτό το αυτοκίνητο θα κυκλοφορεί στους δρόμους. Θα χρειαζόμασταν σχεδόν όλο το ένθετο για να αναλύσουμε όλα τα συστήματα που διαθέτει η καινούργια S-Class.

Επιλέξαμε τα λίγα που θεωρούμε πιο σημαντικά και σας τα παρουσιάζουμε στο κείμενο που ακολουθεί.

Διαβάστε προσεκτικά και βγάλτε τα συμπεράσματά σας...

ΠΛΑΚΑ ΜΑΣ ΚΑΝΕΙΣ;

Η νέα S-Class αντικαθιστά το μοντέλο που παρουσιάστηκε το 1998 κι έχει πουλήσει συνολικά 485.000 μονάδες. Θα διατίθεται σε δύο εκδόσεις με διαφορετικό μεταξόνιο. Η μικρότερη έχει μήκος 5.076 mm και μεταξόνιο 3.035 mm και η μεγαλύτερη 5.206 mm και το μεταξόνιό της φτάνει τα 3.165 mm. Σε σχέση με την προηγούμενη γενιά, η νέα S-Class έχει κατά 33 και 43 mm μεγαλύτερο μήκος και κατά 70 και 80 mm πιο μεγάλο μεταξόνιο. Παράλληλα, το πλάτος είναι αυξημένο κατά 16 mm και το ύψος κατά 29 mm.

Οπως είναι λογικό, ακόμη μεγαλύτερες είναι και οι εσωτερικές διαστάσεις. Ο ήδη τεράστιος χώρος για τα πόδια των πίσω επιβατών, για παράδειγμα, είναι πλέον 11 mm μεγαλύτερος, ενώ ο χώρος αποσκευών από τα 500 λίτρα σκαρφάλωσε στα 560.

Εκτός από τις διαστάσεις, όμως, μεγάλωσαν και οι κινητήρες με τους οποίους κινείται η S-Class. Ο μικρότερος έχει χωρητικότητα 3,5 λίτρα και αποδίδει 272 ίππους. Ο αμέσως μεγαλύτερος έχει χωρητικότητα 5 λίτρα κι αποδίδει 388 ίππους. Η κορυφαία έκδοση της λιμουζίνας της Mercedes – Benz εφοδιάζεται με κινητήρα 6 λίτρων που αποδίδει 517 ίππους. Την γκάμα συμπληρώνει ένας κινητήρας βενζίνης με χωρητικότητα 3,2 λίτρων και απόδοση 231 ίππους.

ΤΟ ΜΕΛΛΟΝ ΕΙΝΑΙ ΕΔΩ

Ενα από τα πιο πολυτελή αυτοκίνητα σήμερα είναι και το πιο τεχνολογικά προηγμένο. Μερικά από τα πρωτοποριακά συστήματα που διαθέτει, είναι:

Brake Assist Plus. Με τη χρήση ραντάρ, αυτό το σύστημα γνωρίζει πόσο μακριά βρίσκεται το προπορευόμενο αυτοκίνητο ανά πάσα στιγμή και ειδοποιεί τον οδηγό αν πλησιάσει πολύ κοντά. Παράλληλα σε χιλιοστά του δευτερολέπτου υπολογίζει την ιδανική ισχύ πέδησης και την εφαρμόζει αυτόματα, ακόμη κι αν ο οδηγός πατήσει λιγότερο το φρένο.

Το σύστημα Pre-Safe μπορεί να προβλέπει πότε πρόκειται να γίνει κάποιο ατύχημα κι ετοιμάζεται για την πρόσκρουση σφίγγοντας τις ζώνες ασφαλείας των επιβατών, κλείνοντας τα παράθυρα κ.α.

Το σύστημα Distronic Plus είναι ο ιδανικός σύμμαχος στην κίνηση της πόλης. Φρενάρει και ακινητοποιεί αυτόματα το αυτοκίνητο και επιταχύνει ξανά όταν το προπορευόμενο όχημα ξεκινήσει και πάλι.

Το σύστημα Night View Assist χρησιμοποιεί το φως των υπέρυθρων προβολέων και με μία ειδική κάμερα προβάλλει σε οθόνη οτιδήποτε βρίσκεται σε απόσταση μέχρι και 150 μέτρων.

Ετσι ο οδηγός μπορεί να έχει πλήρη εικόνα για το τι βρίσκεται στον δρόμο, σαν να οδηγούσε με το φως της ημέρας.

Το Comand είναι ουσιαστικά το σύστημα επικοινωνίας του οδηγού με το αυτοκίνητο. Μέσω αυτού του συστήματος ο οδηγός μπορεί να χειριστεί διάφορα αξεσουάρ (όπως τηλεόραση, τηλέφωνο, DVD, σύστημα πλοήγησης κ.α.). Το σύστημα έχει επίσης και υποδοχή καρτών PCMCIA (που χρησιμοποιούνται κυρίως στα laptops), προκειμένου ο οδηγός να μπορεί να προσθέσει κι άλλες λειτουργίες στο αυτοκίνητο.

Μέσω του Comand ο οδηγός μπορεί επίσης να επιλέξει την ταχύτητα και την ένταση του μασάζ που θα του κάνει το κάθισμα της S-Class με τη χρήση θαλάμων αέρα.

ΠΩ, ΠΩ ΖΗΜΙΑ...

Αυτά που διαβάσατε είναι μερικά μόνο από τα χαρακτηριστικά της νέας Mercedes Benz S-Class. Το γεγονός ότι στο παρελθόν αυτό το μοντέλο έχει κερδίσει περισσότερους από 40 τίτλους και βραβεία δεν αρκούσε για τους Γερμανούς.

Με τη νέα S-Class θέλουν να δείξουν ότι δίκαια η Mercedes Benz έχει αποκτήσει τη φήμη που απολαμβάνει και να αποδείξουν ότι το μέλλον δεν είναι τόσο μακριά όσο νομίζουμε. Και το αποτέλεσμα δείχνει ότι μάλλον τα κατάφεραν.

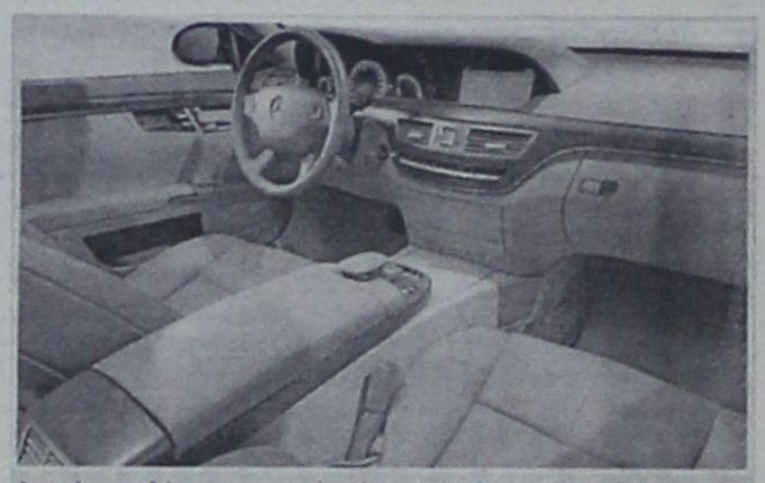

Δεν είναι απλά το εσωτερικό ενός αυτοκινήτου. Είναι θάλαμος διακυβέρνησης μιας πολύ προηγμένης μηχανής





ΤΕΧΝΙΚΑ ΧΑΡΑΚΤΗΡΙΣΤΙΚΑ

	S350	S500	S600
ΚΙΝΗΤΗΡΑΣ (lt):	3,5	5,0	6,0
ΙΣΧΥΣ (PS/rpm):	272/6.000	388/6.000	517/6.000
ΡΟΠΗ (kgm/rpm):	35,6/2400	54,0/2.800	84,6/1.900
ΕΠΙΤΑΧΥΝΣΗ 0-100 km/h (sec):	7,3	5,4	-
ΤΕΛΙΚΗ ΤΑΧΥΤΗΤΑ (km/h):	ηλεκτρονικά περιορισμένη στα 250		
ΔΙΑΣΤΑΣΕΙΣ (μήκος x πλάτος x ύψος):	5.076 (5.206*) x 1.871 x 1.473 mm		
ΧΩΡΟΣ ΑΠΟΣΚΕΥΩΝ (lt)	560		
ΒΑΡΟΣ (kg)	1.880	1.940	-

* Το μήκος της μεγαλύτερης έκδοσης με το πιο μακρύ μεταξόνιο



Οι ήδη μεγάλες διαστάσεις της S-Class αυξήθηκαν ακόμη περισσότερο στο νέο μοντέλο



Η νέα S-Class δείχνει πόσο μακριά έχει φτάσει η τεχνολογία στη σύγχρονη αυτοκίνηση



Grand Hotel Rhodes

★★★★★

Το γνωστό σημείο συνάντησης
στο κέντρο της Πόλης με τη μουσική
συντροφιά του πιανίστα Τάκη Τσώνη *
απολαύστε μοναδικά κοκτέιλ
και χαλαρώστε δίπλα στο τζάκι

Κρατήσεις - πληροφορίες τηλ. 2241054700
Διεύθυνση: Ακτής Μιαούλη 1 και Γ. Παπανικολάου

A Member of
MITSIS HOTELS

GR

* Κάθε Παρασκευή, Σάββατο και Κυριακή

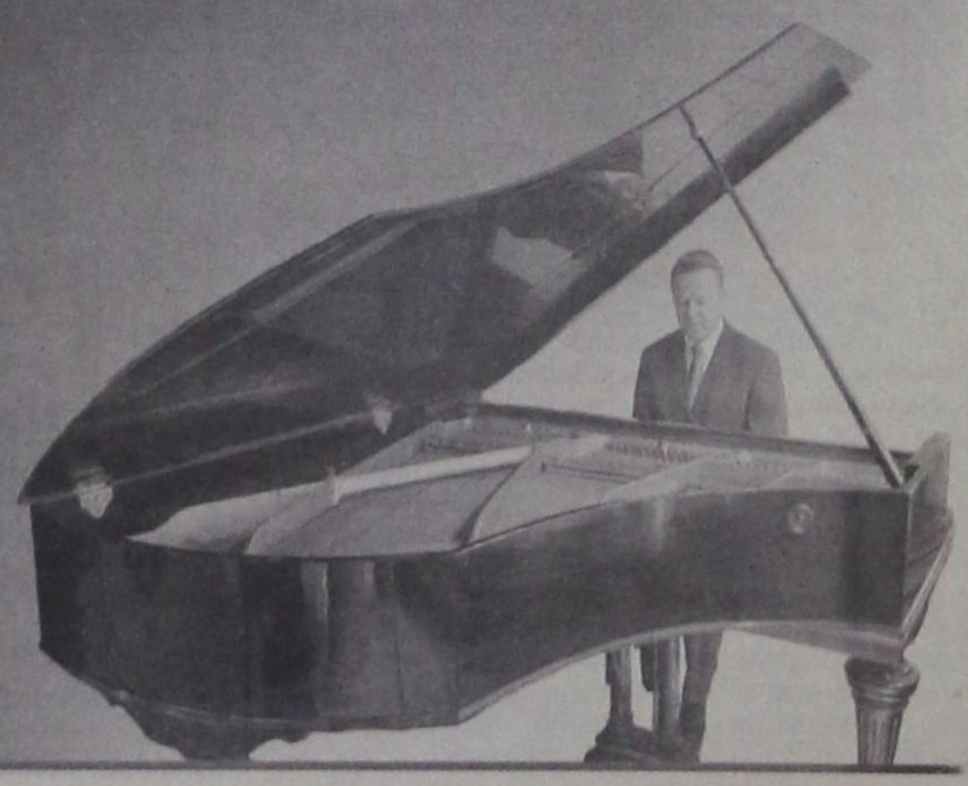

ΜΥΘΟΣ!	ΑΛΗΘΕΙΑ	ΜΥΘΟΣ!	ΑΛΗΘΕΙΑ
Τα λέιζερ διορθώνουν όλες τις διαθλαστικές ανωμαλίες. Π.χ. δεν μπορεί να δώσει λύση στην πρεσβυωπία.	**Η πρεσβυωπία προκαλεί πονοκεφάλους.** Αν είστε πάνω από 40 και συχνά αισθάνεστε πονοκεφάλους, πρέπει να επισκεφθείτε τον οφθαλμίατρο.	**Η επέμβαση με λέιζερ για διόρθωση της μυωπίας είναι ακίνδυνη.** Υπάρχουν ορισμένες επιπλοκές, που αν και σπάνιες, μπορεί να είναι πολύ σοβαρές. Αναζητήστε έμπειρο γιατρό.	**Η έκθεση των ματιών στο έντονο φως του ήλιου μπορεί να είναι επικίνδυνη.** Αυξάνει τον κίνδυνο δημιουργίας καταρράκτη και εκφυλισμού της ωχράς κηλίδας, που οδηγεί σε τύφλωση.

ΟΙ ΜΕΘΟΔΟΙ ΚΑΙ Η ΑΠΟΤΕΛΕΣΜΑΤΙΚΟΤΗΤΑ ΤΟΥΣ

ΠΩΣ ΑΝΤΙΜΕΤΩΠΙΖΕΤΑΙ Η ΠΡΕΣΒΥΩΠΙΑ

Η πρεσβυωπία αποτελεί το συχνότερο πρόβλημα όρασης σε άτομα μέσης ηλικίας. Τα τελευταία χρόνια, γίνονται προσπάθειες για χειρουργική διόρθωση του προβλήματος, χωρίς όμως το επιθυμητό αποτέλεσμα. Ποιες μέθοδοι υπάρχουν και πόσο αποτελεσματικές είναι; Τις απαντήσεις δίνει η Ελληνική Εταιρεία Ενδοφακών και Διαθλαστικής Χειρουργικής.

Οι προσπάθειες για χειρουργική διόρθωση της πρεσβυωπίας εστιάζονται σε 3 κατευθύνσεις:

1. Στην ενίσχυση της ικανότητας του ενός οφθαλμού να βλέπει καλύτερα κοντά (σύστημα «monovision»).

Η δημιουργία μυωπίας στον ένα οφθαλμό προσφέρει ικανοποιητική διόφθαλμη όραση τόσο για κοντά, όσο και για μακριά. Εξυπηρετεί μεγάλο ποσοστό των δραστηριοτήτων του ατόμου και είναι καλά αποδεκτή από μια μεγάλη μερίδα των ασθενών. Ορισμένες φορές όμως χρειάζονται γυαλιά, όπως στη βραδινή οδήγηση και στο πολύωρο διάβασμα. Γι' αυτόν τον λόγο χρειάζεται σωστή επιλογή ανάλογα με τις δραστηριότητες του κάθε ατόμου. Η διόρθωση με monovision γίνεται με excimer Laser, με θερμοκαυτηρίαση, με ραδιοκύματα ή με κατάλληλους ενδοφακούς. Με τις δύο πρώτες μεθόδους επιδιώκεται η αύξηση της κεντρικής καμπυλότητας του κερατοειδούς, έτσι ώστε τα κοντινά αντικείμενα να εστιάζονται στον αμφιβληστροειδή. Με τους ενδοφακούς επιδιώκεται η δημιουργία ελαφράς μυωπίας στον ένα οφθαλμό.

Η τεχνική monovision με laser και ενδοφακούς έχει καλά αποτελέσματα και μπορά ευρύτατο φάσμα πρεσβυώπων. Αντίθετα, η θερμοκαυτηρίαση με ραδιοκύματα (CK conductive keratoplasty) έχει εφαρμοστεί σε μικρό ποσοστό ασθενών και αποτελεί προσωρινή λύση με βραχύ χρόνο δράσης, επειδή επανέρχεται.

2. Στην αντικατάσταση του φυσικού κρυσταλλοειδούς φακού με τεχνητό ενδοφακό που προσφέρει και κοντινή όραση.

ΠΩΣ ΓΙΝΕΤΑΙ

Αυτό επιτυγχάνεται είτε με τη χρήση ενδοφακών με ελαστικά άκρα, που επιτρέπουν στον ενδοφακό να μετακινείται μπρος – πίσω, είτε με πολυεστιακούς ενδοφακούς. Το πρόβλημα όμως με τους ενδοφακούς ψευδοπροσαρμογής είναι ότι μειώνεται σταδιακά η ικανότητά τους για εστίαση. Αυτό οφείλεται στο ότι τοποθετούνται μέσα στο περιφάκιο (περίβλημα του πραγματικού φακού), το οποίο σταδιακά σκληραίνει και θολώνει.

Λύση στο πρόβλημα προσφέρει η μέθοδος TCCC (ολική σταυροειδής τομή του περιφακίου), που δοκιμάστηκε για πρώτη φορά παγκοσμίως στην Ελλάδα. Και ήδη ενδοφακοί αυτοί του είδους σχεδιάζονται, ώστε να προσαρμοστούν με τη μέθοδο αυτή για να γίνει δυνατή στο μέλλον η λειτουργία τους. Επίσης, για πρώτη φορά έγινε η εφαρμογή συστήματος πλύσεως του περιφακίου, το οποίο έχει σκοπό να παρατείνει τη διαύγεια και την ελαστικότητα του περιφακίου για τον ίδιο λόγο.

Οι πολυεστιακοί ενδοφακοί χρησιμοποιούνται εδώ και αρκετά χρόνια με ικανοποιητικά αποτελέσματα. Ο σχεδιασμός αυτών των φακών βελτιώνεται συνεχώς και σήμερα αποτελούν την καλύτερη λύση σε άτομα που έχουν έστω και ελάχιστη θόλωση ή καταρράκτη στον φακό τους. Επίσης μπορούν να χρησιμοποιηθούν και σε οφθαλμούς που δεν έχουν καταρράκτη ή σε άτομα που επιθυμούν τη διόρθωση της πρεσβυωπίας.

3. Στην επανάκτηση της ικανότητας προσαρμογής με τη βοήθεια χαλαρωτικών τομών ή ένθεσης ελασμάτων στον σκληρό χιτώνα.

Οι τομές γίνονται με ειδικό νυστέρι από διαμάντι ή με Laser. Δυστυχώς, το καλό αρχικό αποτέλεσμα εξαλείφεται μετά την πάροδο ελάχιστων μηνών και η μέθοδος δεν έχει αποδώσει τα αναμενόμενα αποτελέσματα.

Η ένθεση ελασμάτων στον σκληρό χιτώνα, που παρουσιάστηκε πριν από μερικά χρόνια, τείνει σήμερα να εγκαταλειφθεί.



ΤΑ ΓΥΑΛΙΑ

Το συχνότερο βοηθητικό μέσο στην αντιμετώπιση της πρεσβυωπίας είναι φυσικά τα γυαλιά και οι φακοί επαφής. Τα γυαλιά διακρίνονται σε απλά, διπλεστιακά και πολυεστιακά. Τα πολυεστιακά έχουν το πλεονέκτημα να εστιάζουν σε όλες τις αποστάσεις, αρκετές φορές όμως δεν ικανοποιούν, λόγω περιορισμένης ζώνης όρασης.

ΙΝΕΜΑ

ΙΑΤΡΙΚΟΣ & ΝΟΣΟΚΟΜΕΙΑΚΟΣ ΕΞΟΠΛΙΣΜΟΣ
17 ΧΡΟΝΙΑ ΕΜΠΕΙΡΙΑΣ *από το 1988*
ΕΙΜΑΣΤΕ ΟΙ ΜΕΓΑΛΥΤΕΡΟΙ ΠΡΟΜΗΘΕΥΤΕΣ ΙΑΤΡΙΚΟΥ – ΟΡΘΟΠΕΔΙΚΟΥ ΚΑΙ ΝΟΣΟΚΟΜΕΙΑΚΟΥ ΥΛΙΚΟΥ ΣΤΗ ΔΩΔΕΚΑΝΗΣΟ
ΕΜΠΙΣΤΕΥΘΕΙΤΕ ΜΑΣ !!!
ΛΕΜΕΣΣΟΥ 2 ΡΟΔΟΣ ΤΗΛ.22410 32238 – FAX.22410 28484



ΑΝΑΠΗΡΙΚΑ ΚΑΡΟΤΣΙΑ–ΒΑΔΙΣΤΙΚΑ - ΟΡΘΟΠΕΔΙΚΑ ΕΙΔΗ–ΜΠΛΟΥΖΕΣ ΙΑΤΡΙΚΕΣ– ΚΑΛΤΣΕΣ ΦΛΕΒΙΤΙΔΑΣ–ΠΕΛΜΑΤΑ–ΟΡΘΟΠΕΔΙΚΑ ΜΑΞΙΛΑΡΙΑ– ΚΡΕΒΑΤΙΑ ΝΟΣΟΚΟΜΕΙΑΚΑ – ΙΑΤΡΙΚΟΣ ΕΞΟΠΛΙΣΜΟΣ ΚΑΙ ΑΝΑΛΩΣΙΜΑ – ΟΡΓΑΝΑ ΧΗΜΕΙΟΥ ΚΑΙ ΚΑΘΕ ΑΛΛΟ ΕΙΔΟΣ ΓΙΑ ΚΑΤ ΟΙΚΟ ΝΟΣΗΛΕΙΑ .

ΤΑ ΑΙΤΙΑ

ΕΜΦΑΝΙΖΕΤΑΙ ΜΕΤΑ ΤΑ 40

Η πρεσβυωπία εμφανίζεται σε όλα τα άτομα μετά την ηλικία των 40-45 ετών ως αδυναμία εστίασης σε κοντινά αντικείμενα και εύκολης κόπωσης μετά από διάβασμα, ιδιαίτερα όταν δεν υπάρχει καλός φωτισμός.

Μάλιστα, στην Ελλάδα η πρεσβυωπία εμφανίζεται νωρίτερα σε σύγκριση με χώρες της Βόρειας Ευρώπης. Οι επιστήμονες θεωρούν ότι όσο πλησιέστερα στον Ισημερινό ζει κάποιος, τόσο νεότερος εμφανίζει τα πρώτα συμπτώματα. Η θεωρία αυτή βασίζεται στο γεγονός ότι ο φακός σκληραίνει περισσότερο λόγω της έντονης ηλιακής ακτινοβολίας στη χώρα μας.

Τα αίτια που προκαλούν την εμφάνιση της πρεσβυωπίας, δεν είναι ακόμα απόλυτα εξακριβωμένα. Θεωρείται ότι οφείλεται σε προοδευτική απώλεια της ελαστικότητας του κρυσταλλοειδούς φακού και αύξηση της διαμέτρου του, που προοδευτικά μειώνουν την ικανότητα προσαρμογής και εστίασης, μεταξύ μακρινών και κοντινών αντικειμένων.

Το συχνότερο βοηθητικό μέσο στην αντιμετώπιση της πρεσβυωπίας είναι φυσικά τα γυαλιά και οι φακοί επαφής. Τα γυαλιά διακρίνονται σε απλά, διπλεστιακά και πολυεστιακά. Τα πολυεστιακά έχουν το πλεονέκτημα να εστιάζουν σε όλες τις αποστάσεις, αρκετές φορές όμως δεν ικανοποιούν, λόγω περιορισμένης ζώνης όρασης.

Οι φακοί επαφής διακρίνονται και αυτοί σε πολυεστιακούς και απλούς. Οι απλοί χρησιμοποιούνται έτσι ώστε ο ένας οφθαλμός να βλέπει κοντά και ο άλλος μακριά.

Οι πολυεστιακοί καλύπτουν τις ανάγκες αρκετών ατόμων, χωρίς όμως να ικανοποιούν απόλυτα. Γενικά πάντως, η χρήση φακών εμφανίζει προβλήματα μετά την ηλικία των 45 ετών και κυρίως στις γυναίκες, οι οποίες παρουσιάζουν ξηροφθαλμία λόγω ορμονικών διαταραχών.

Α.Ν.Ε.Σ.
SHIPPING COMPANY OF SYMI
ΑΝΩΝΥΜΗ ΝΑΥΤΙΛΙΑΚΗ ΕΤΑΙΡΕΙΑ ΣΥΜΗΣ

ΔΡΟΜΟΛΟΓΙΑ Ε/Γ - Ο/Γ ΣΥΜΗ
ΔΡΟΜΟΛΟΓΙΑ ΑΠΟ 01 ΙΟΥΝΙΟΥ ΕΩΣ 30 ΣΕΠΤΕΜΒΡΙΟΥ

	Ε/Γ – Ο/Γ ΣΥΜΗ	Ε/Γ-Υ/Γ ΑΙΓΛΗ	Ε/Γ ΠΑΝΟΡΜΙΤΗΣ
ΔΕΥΤΕΡΑ	09.00 ΡΟΔΟ-ΣΥΜΗ 14.00 ΣΥΜΗ-ΠΑΝΟΡΜΙΤΗ 16.00 ΠΑΝΟΡΜΙΤΗ-ΡΟΔΟ	13.00 ΡΟΔΟ-ΣΥΜΗ 18.00 ΣΥΜΗ-ΡΟΔΟ 19.15 ΡΟΔΟ-ΣΥΜΗ	07.30 ΣΥΜΗ-ΡΟΔΟ 10.30 ΡΟΔΟ-ΠΑΝΟΡΜΙΤΗ 12.30 ΠΑΝΟΡΜΙΤΗ-ΣΥΜΗ 17.00 ΣΥΜΗ-ΡΟΔΟ
ΤΡΙΤΗ	09.00 ΡΟΔΟ-ΣΥΜΗ 14.00 ΣΥΜΗ-ΠΑΝΟΡΜΙΤΗ 16.00 ΠΑΝΟΡΜΙΤΗ-ΡΟΔΟ	07.30 ΣΥΜΗ-ΡΟΔΟ 08.45 ΡΟΔΟ-ΣΥΜΗ 10.00 ΣΥΜΗ-ΡΟΔΟ	10.30 ΡΟΔΟ-ΠΑΝΟΡΜΙΤΗ 12.30 ΠΑΝΟΡΜΙΤΗ-ΣΥΜΗ 17.00 ΣΥΜΗ-ΡΟΔΟ 18.30 ΡΟΔΟ-ΣΥΜΗ
ΤΕΤΑΡΤΗ	09.00 ΡΟΔΟ-ΣΥΜΗ* 14.00 ΣΥΜΗ-ΠΑΝΟΡΜΙΤΗ* 16.00 ΠΑΝΟΡΜΙΤΗ-ΡΟΔΟ* 18.30 ΡΟΔΟ-ΣΥΜΗ *ΜΕ ΤΟ ΣΥΜΗ ΙΙ	08.45 ΡΟΔΟ-ΣΥΜΗ 10.00 ΣΥΜΗ-ΡΟΔΟ 14.30 ΡΟΔΟ-ΣΥΜΗ 17.00 ΣΥΜΗ-ΡΟΔΟ	08.45 ΣΥΜΗ-ΡΟΔΟ 10.30 ΡΟΔΟ-ΠΑΝΟΡΜΙΤΗ 12.30 ΠΑΝΟΡΜΙΤΗ-ΣΥΜΗ 17.00 ΣΥΜΗ-ΡΟΔΟ
ΠΕΜΠΤΗ	06.00 ΣΥΜΗ-ΡΟΔΟ 09.00 ΡΟΔΟ-ΣΥΜΗ 14.00 ΣΥΜΗ-ΠΑΝΟΡΜΙΤΗ 16.00 ΠΑΝΟΡΜΙΤΗ-ΡΟΔΟ 18.30 ΡΟΔΟ-ΣΥΜΗ	08.45 ΡΟΔΟ-ΣΥΜΗ 10.00 ΣΥΜΗ-ΡΟΔΟ 14.30 ΡΟΔΟ-ΣΥΜΗ	10.30 ΡΟΔΟ-ΠΑΝΟΡΜΙΤΗ 12.30 ΠΑΝΟΡΜΙΤΗ-ΣΥΜΗ 17.00 ΣΥΜΗ-ΡΟΔΟ
ΠΑΡΑΣΚΕΥΗ	06.00 ΣΥΜΗ-ΡΟΔΟ 09.00 ΡΟΔΟ-ΣΥΜΗ 14.00 ΣΥΜΗ-ΠΑΝΟΡΜΙΤΗ 16.00 ΠΑΝΟΡΜΙΤΗ-ΡΟΔΟ 18.30 ΡΟΔΟ-ΣΥΜΗ	07.30 ΣΥΜΗ-ΡΟΔΟ 08.45 ΡΟΔΟ-ΣΥΜΗ 10.00 ΣΥΜΗ-ΡΟΔΟ 15.00 ΡΟΔΟ-ΣΥΜΗ 17.00 ΣΥΜΗ-ΡΟΔΟ	10.30 ΡΟΔΟ-ΠΑΝΟΡΜΙΤΗ 12.30 ΠΑΝΟΡΜΙΤΗ-ΣΥΜΗ 17.00 ΣΥΜΗ-ΡΟΔΟ
ΣΑΒΒΑΤΟ	06.00 ΣΥΜΗ-ΡΟΔΟ 09.00 ΡΟΔΟ-ΣΥΜΗ 14.00 ΣΥΜΗ-ΠΑΝΟΡΜΙΤΗ 16.00 ΠΑΝΟΡΜΙΤΗ-ΡΟΔΟ 18.30 ΡΟΔΟ-ΣΥΜΗ	09.00 ΡΟΔΟ-ΣΥΜΗ 10.15 ΣΥΜΗ-ΝΤΑΤΣΑ 16.00 ΝΤΑΤΣΑ-ΣΥΜΗ 17.00 ΣΥΜΗ-ΡΟΔΟ 18.00 ΡΟΔΟ-ΣΥΜΗ	10.30 ΡΟΔΟ-ΠΑΝΟΡΜΙΤΗ 12.30 ΠΑΝΟΡΜΙΤΗ-ΣΥΜΗ 17.00 ΣΥΜΗ-ΡΟΔΟ
ΚΥΡΙΑΚΗ	06.00 ΣΥΜΗ-ΡΟΔΟ 09.00 ΡΟΔΟ-ΠΑΝΟΡΜΙΤΗ 12.00 ΠΑΝΟΡΜΙΤΗ-ΣΥΜΗ 16.00 ΣΥΜΗ-ΡΟΔΟ	07.30 ΣΥΜΗ-ΡΟΔΟ 09.00 ΡΟΔΟ-ΣΥΜΗ 17.00 ΣΥΜΗ-ΡΟΔΟ	10.30 ΡΟΔΟ-ΣΥΜΗ 15.30 ΣΥΜΗ-ΠΑΝΟΡΜΙΤΗ 17.00 ΠΑΝΟΡΜΙΤΗ-ΡΟΔΟ 18.30 ΡΟΔΟ-ΣΥΜΗ

Τα δρομολόγια μπορούν να τροποποιηθούν λόγω εκτάκτων συγκοινωνιακών αναγκών ή καιρικών συνθηκών. Παρακαλούμε πριν ταξιδέψετε επικοινωνήστε μαζί μας.

www.anes.gr
Γραφείο Σύμης: Τηλ. 2246071444 Φαξ: 2246071373
Γραφείο Ρόδου: Τηλ. 2241037769 Φαξ: 2241034493

Γράφει ο **ΝΙΚΟΛΑΟΣ ΡΗΓΑΣ**
Παιδοψυχίατρος - νευρολόγος - ψυχίατρος - ψυχοθεραπευτής, διδάκτορας Πανεπιστημίου Βερολίνου, διευθυντής Κέντρου Θεραπείας Ψυχικού Τραύματος

ΣΕΞΟΥΑΛΙΚΗ ΚΑΚΟΠΟΙΗΣΗ

ΤΟ... ΤΕΛΕΙΟ ΤΡΑΥΜΑ

Τα θύματα κατακλύζονται συχνά από δυσάρεστες αναμνήσεις, σαν «σκηνές από το παρελθόν», και ξαναζούν ακόμη μία φορά το αποτρόπαιο γεγονός

Πριες είναι οι ψυχολογικές επιπτώσεις σε κορίτσια και αγόρια που πέφτουν θύματα σεξουαλικής κακοποίησης; Εφιάλτες και σωματικές αντιδράσεις, διαφοροποίηση της συμπεριφοράς αποτυπώνουν τη βία που έχουν υποστεί και αποτελούν «σημάδια» για να επισημανθεί από γονείς και ειδικούς το πικρό πάθημα.

Η σεξουαλική κακοποίηση βιώνεται από τα κορίτσια ή τα αγόρια σαν ένα εξτρεμιστικό, βίαιο γεγονός, από το οποίο δεν μπορούν να διαφύγουν. Οι ειδικοί μιλούν για ένα τραύμα, έναν ψυχολογικό τραυματισμό. Είναι συνδεδεμένο με φόβο, ψυχική διέγερση, αίσθημα ψυχολογικά αβοήθητου κι ενδεχομένως επίσης με δυνατούς σωματικούς πόνους.

Ακριβώς τα ίδια αποτελέσματα προκαλεί η «βίωση» σεξουαλικής βίας, όπως π.χ. στα παιδιά που ζουν τη σεξουαλική κακοποίηση στα αδέλφια τους. Μέσω αυτής της υπαρξιακής απειλής βιώνουν πολλά θύματα τη διάλυση των αμυντικών τους μηχανισμών. Δεν ξέρουν τι πρέπει να κάνουν κι αδυνατούν να κατατάξουν αυτό που συνέβη στις γνωστές τους εμπειρίες.

Ακόμα πιο πολύ είναι αδύνατο, ειδικά σε πολύ νεαρά θύματα σεξουαλικής κακοποίησης, να καταλάβουν το συμβάν. Τους λείπουν τα λόγια και οι ανάλογες λέξεις να κατονομάσουν τη βία που υπέστησαν.

Ο,τι συλλαμβάνεται από τις αισθήσεις του ανθρώπου δεν είναι αυτομάτως «συνειδητοποιημένο γεγονός». Μπορούν για παράδειγμα, πολλοί άνθρωποι να θυμούνται ένα ατύχημα. Εχουν όμως μια διακοπή της μνήμης, δηλαδή έχουν απωθήσει στο ασυνείδητο σοβαρές λεπτομέρειες του ατυχήματος. Μερικά θύματα δεν θυμούνται καν ότι αυτό το πολύ δραματικό και με πολλά επακόλουθα γεγονός κάποτε έγινε.

Η σεξουαλική κακοποίηση βιώνεται από τα κορίτσια και τα αγόρια σαν ένα διαρκώς επαναλαμβανόμενο σοβαρό ατύχημα, από το οποίο πολύ συχνά μπορούν να θυμούνται κανένα ή μόνο μερικά κομμάτια του. Σ' ένα παιδί μπορεί να παραμείνει απλώς στη μνήμη ότι πολλές φορές έπαιζε με τον δράστη. Αλλά αυτό που εκτός αυτού συνέβη έχει ξεχασθεί από το παιδί. Πολλά θύματα είναι απολύτως πεπεισμένα ότι όλα αυτά που μερικές φορές θυμούνται δεν τα έζησαν τα ίδια, αλλά τα είδαν στα όνειρά τους ή σε μια ταινία. Αλλα παιδιά μπορούν να θυμούνται μόνο πολύ θολά και μερικές παράπλευρες λεπτομέρειες της σεξουαλικής βίας.



Κορίτσια και αγόρια που έχουν υποστεί σεξουαλική βία ή κακοποίηση δεν μπορούν να επεξεργαστούν μόνοι τους αυτή την εμπειρία. Τα θύματα κατακλύζονται συχνά από δυσάρεστες αναμνήσεις, σαν «σκηνές από το παρελθόν», και ξαναζούν ακόμη μία φορά το αποτρόπαιο γεγονός. Αλλες φορές μέσα από εφιάλτες ή σωματικές αντιδράσεις, όπου το σώμα αισθάνεται σαν να ξαναζεί μέρος της κακοποίησης ακόμη μια φορά, με αποτέλεσμα αηδία από τη σωματική επαφή ή σφιξίματα και πόνοι που συχνά δεν γίνονται κατανοητά, έτσι που να μην καταλαβαίνουν γιατί αντιδρούν έτσι.

Μ' αυτόν τον τρόπο γίνεται κατανοητό γιατί πολλά κακοποιημένα κορίτσια και αγόρια υποφέρουν από ψυχοσωματικές ενοχλήσεις, φοβίες και διαρκείς ή επαναλαμβανόμενες διαταραχές της διάθεσης. Συχνά κατακλύζονται τελείως ξαφνικά, σε συνηθισμένες καθημερινές καταστάσεις, χωρίς ιδιαίτερο λόγο, από ισχυρά συναισθήματα, όπως φόβος, λύπη, θυμός ή ντροπή. Τυπικό επακόλουθο αυτής της συμπεριφοράς των κοριτσιών και αγοριών είναι η αποφυγή ενεργειών ή καταστάσεων που υπενθυμίζουν τη σεξουαλική βιαιοπραγία.

Πολλά κορίτσια και αγόρια υποφέρουν από αϋπνίες, διαταραχές της προσοχής, χρόνια κούραση και υπερβολικά εύκολη σωματική εξάντληση, συγχρόνως μια υπερβολική εγρήγορση, ευερεθιστότητα, πανικούς, ξεσπάσματα θυμού και κλάματος, συνήθως χωρίς σοβαρή αφορμή. Συνήθης είναι η συμπεριφορά που δεν αρμόζει στην ηλικία τους, όπως π.χ. όταν ξαφνικά αρχίζουν να μιλάνε μωρουδίστικα ή συμπεριφέρονται σαν μικρά παιδιά, ενώ την επόμενη στιγμή δείχνουν κανονική συμπεριφορά που αρμόζει στην ηλικία τους.

Αυτά τα παιδιά εμφανίζουν στην καθημερινή συμπεριφορά τους με πολύ διαφορετικούς τρόπους τις βίαιες εμπειρίες τους.

Κορίτσια και αγόρια της προσχολικής ηλικίας δείχνουν σημάδια αυτών των επικίνδυνων εμπειριών στο παιχνίδι τους, στο οποίο «ξαναπαίζουν» βίαιες σεξουαλικές καταστάσεις. Οι συνειδητές και ασυνείδητες καταγεγραμμένες εμπειρίες δεν εμφανίζονται στη συμπεριφορά τους με ξεκάθαρο για άλλους τρόπο, με αποτέλεσμα μερικές φορές, παρ' όλο που δίνουν σημάδια, οι ενήλικοι να μην αντιλαμβάνονται.

Εκτός αυτού, τα μικρά παιδιά που δεν γνωρίζουν τις αντίστοιχες λέξεις ή ακόμα δεν μπορούν να εκφρασθούν καθόλου, όπως τα κωφάλαλα ή αυτιστικά παιδιά, είναι δύσκολο να εξηγήσουν τι τους συνέβη. Σημαντικό ρόλο διαδραματίζει και η πολιτισμική κουλτούρα του παιδιού, η οποία δεν περιλαμβάνει απαραιτήτως την ίδια ερμηνεία σε διαφορετικές εμπειρίες ή στην έκφρασή τους.

Τελικά και με βάση τις στατιστικές, παραμένει ένα 40% των σεξουαλικά κακοποιημένων παιδιών που δεν δείχνουν στη συμπεριφορά τους κανένα αξιοπρόσεκτο σημάδι ή δείχνουν κάτι το οποίο θα μπορούσε να αναφέρεται σε άλλες βίαιες συμπεριφορές στην οικογένεια ή γενικότερα σε αρνητικό οικογενειακό κλίμα.

Παρ' όλα αυτά, παραμένει πολύ σημαντικό να καταλαβαίνουμε τη «γλώσσα» του κακοποιημένου παιδιού και να μην αγνοούμε την προσπάθειά του να μας «μιλήσει». Οι γονείς κακοποιημένων παιδιών δεν πρέπει να έχουν το άγχος να είναι «τέλειοι» στις αντιδράσεις τους. Εάν παρατηρήσουν μερικά σημάδια στη συμπεριφορά των παιδιών τους, είναι για τα παιδιά τους ήδη σημαντική βοήθεια. Μπορούν να επισκεφθούν ειδικό και να σκεφθούν μαζί τι μπορούν να κάνουν για το παιδί τους.

Καθοριστικό για τα παιδιά είναι ότι οι γονείς τους τα πιστεύουν, τα προστατεύουν και τα βοηθούν. Εάν προσφερθεί ειδική βοήθεια στο παιδί για την επεξεργασία του ψυχικού τραύματος, υπάρχουν μεγάλες πιθανότητες να το ξεπεράσει αργότερα στη ζωή του. Οι πιθανότητες θεραπείας είναι μεγαλύτερες όταν όχι μόνο το παιδί αλλά και οι γονείς συμμετέχουν στη θεραπευτική διαδικασία, σε ειδικές συνεδρίες.

Αντιθέτως, σε μια μη αποτελεσματική αντιμετώπιση και βοήθεια χάνουν περισσότερα από αυτά τα παιδιά τη χαρά και ευτυχία στη ζωή, και κυρίως την εμπιστοσύνη στον εαυτό τους και τους άλλους. Το αποτέλεσμα είναι να γίνονται εσωστρεφή και να αντιδρούν αργότερα στις ανεπεξέργαστες εμπειρίες τους, συνήθως με επιθετική συμπεριφορά.

Δρομολόγια του Ταχύπλοου Καταμαράν "ΔΩΔΕΚΑΝΗΣΟΣ ΕΞΠΡΕΣ"

DODEKANISOS SEA WAYS

Αναχωρίσεις από την Κολώνα (Θαλασσινή πύλη)

ΚΥΡΙΑΚΗ		
ΛΙΜΑΝΙ	ΑΦΙΞΗ	ΑΝΑΧ.
ΡΟΔΟΣ		**08.30**
ΣΥΜΗ	09.20	09.25
ΚΩΣ	11.00	11.10
ΚΑΛΥΜΝΟΣ	11.50	12.00
ΛΕΡΟΣ	12.50	12.55
ΛΕΙΨΟΙ	13.15	13.20
ΠΑΤΜΟΣ	13.40	13.45
ΛΕΡΟΣ	14.25	14.30
ΚΑΛΥΜΝΟΣ	15.20	15.30
ΚΩΣ	16.10	16.20
ΣΥΜΗ	17.45	17.50
ΡΟΔΟΣ	**18.30**	

ΔΕΥΤΕΡΑ		
ΛΙΜΑΝΙ	ΑΦΙΞΗ	ΑΝΑΧ.
ΡΟΔΟΣ		**08.30**
ΚΑΣΤΕΛΛΟΡΙΖΟ	11.00	16.00
ΡΟΔΟΣ	**18.30**	

ΤΡΙΤΗ		
ΛΙΜΑΝΙ	ΑΦΙΞΗ	ΑΝΑΧ.
ΡΟΔΟΣ		**08.30**
ΚΩΣ	10.40	10.50
ΚΑΛΥΜΝΟΣ	11.30	11.40
ΛΕΡΟΣ	12.30	12.35
ΛΕΙΨΟΙ	12.55	13.00
ΠΑΤΜΟΣ	13.20	13.30
ΛΕΡΟΣ	14.20	14.30
ΚΑΛΥΜΝΟΣ	15.20	15.30
ΚΩΣ	16.10	16.20
ΡΟΔΟΣ	**18.30**	

ΤΕΤΑΡΤΗ		
ΛΙΜΑΝΙ	ΑΦΙΞΗ	ΑΝΑΧ.
ΡΟΔΟΣ		**08.30**
ΣΥΜΗ	09.20	09.25
ΚΩΣ	11.00	11.10
ΚΑΛΥΜΝΟΣ	11.50	12.00
ΛΕΡΟΣ	12.50	12.55
ΛΕΙΨΟΙ	13.15	13.20
ΠΑΤΜΟΣ	13.40	13.45
ΛΕΡΟΣ	14.25	14.30
ΚΑΛΥΜΝΟΣ	15.20	15.30
ΚΩΣ	16.10	16.20
ΣΥΜΗ	17.45	17.50
ΡΟΔΟΣ	**18.30**	

ΠΕΜΠΤΗ		
ΛΙΜΑΝΙ	ΑΦΙΞΗ	ΑΝΑΧ.
ΡΟΔΟΣ		**08.30**
ΚΩΣ	10.40	10.50
ΚΑΛΥΜΝΟΣ	11.30	11.40
ΛΕΡΟΣ	12.30	12.35
ΛΕΙΨΟΙ	12.55	13.00
ΠΑΤΜΟΣ	13.20	13.30
ΛΕΡΟΣ	14.20	14.30
ΚΑΛΥΜΝΟΣ	15.20	15.30
ΚΩΣ	16.10	16.20
ΡΟΔΟΣ	**18.30**	

ΠΑΡΑΣΚΕΥΗ		
ΛΙΜΑΝΙ	ΑΦΙΞΗ	ΑΝΑΧ.
ΡΟΔΟΣ		**08.30**
ΚΩΣ	10.40	10.50
ΚΑΛΥΜΝΟΣ	11.30	11.40
ΛΕΡΟΣ	12.30	12.35
ΛΕΙΨΟΙ	12.55	13.00
ΠΑΤΜΟΣ	13.20	13.30
ΛΕΡΟΣ	14.20	14.30
ΚΑΛΥΜΝΟΣ	15.20	15.30
ΚΩΣ	16.10	16.20
ΡΟΔΟΣ	**18.30**	

ΣΑΒΒΑΤΟ		
ΛΙΜΑΝΙ	ΑΦΙΞΗ	ΑΝΑΧ.
ΡΟΔΟΣ		**08.30**
ΠΑΝΟΡΜΙΤΗΣ	09.10	09.20
ΚΩΣ	10.50	11.00
ΚΑΛΥΜΝΟΣ	11.40	11.50
ΛΕΡΟΣ	12.40	12.45
ΛΕΙΨΟΙ	13.05	13.10
ΠΑΤΜΟΣ	13.30	13.40
ΛΕΡΟΣ	14.20	14.30
ΚΑΛΥΜΝΟΣ	15.20	15.30
ΚΩΣ	16.10	16.20
ΠΑΝΟΡΜΙΤΗΣ	17.45	17.50
ΡΟΔΟΣ	**18.30**	



• Ταξιδέψτε με 30 μίλια την ώρα
• Fully air-conditioned

Πληροφορίες: Δωδεκάνησος Ναυτιλιακή Ν.Ε.
Αυστραλίας 3. 85100 Ρόδος
Τηλ: 22410 70 590 - Fax: 22410 70 591

website: www.12ne.gr
e-mail: info@12ne.gr

μικρές αγγελίες

ΕΝΟΙΚΙΑΣΕΙΣ

ΕΝΟΙΚΙΑΖΕΤΑΙ λόγω αναχωρήσεως οικία 170 τ.μ. με αυλή, κήπο και πάρκινγκ, πλήρως εξοπλισμένη στο κέντρο της πόλης, πλησίον Εθνικού Σταδίου, κατάλληλη για διαμονή πολυμελούς οικογένειας. Τηλέφωνο επικοινωνίας 6945 105247

ΕΝΟΙΚΙΑΖΟΝΤΑΙ: 1) Διαμέρισμα 95 τ.μ. νεόκτιστο, πολυτελές με αυτόνομη θέρμανση και ηλιακό. 2) Γκαρσονιέρα νεόκτιστη, πολυτελής, επιπλωμένη με αυτόνομη θέρμανση 47 τ.μ. στην περιοχή Αραπάκι, οδός Παρθενόπης 18. **Κιν. Τηλ. 6944209883 κ. Θεόδωρο**

ΕΝΟΙΚΙΑΖΟΝΤΑΙ επιπλωμένες γκαρσονιέρες στην Παύλου Μελά. **Πληρ. 6937343297 τηλ. 10:00 -14:00**

ΕΝΟΙΚΙΑΖΟΝΤΑΙ επιπλωμένες γκαρσονιέρες στο Φαληράκι. **Πληρ. 6937343297 τηλ. 10:00-14:00**

ΕΝΟΙΚΙΑΖΟΝΤΑΙ
επιπλωμένες
γκαρσονιέρες
στο Λαδικό (Φαληράκι).
Τιμή 220 ευρώ μηνιαίως.
Πληρ. τηλ. 6937343297

ΕΝΟΙΚΙΑΖΟΝΤΑΙ διαμερίσματα υπόγεια υπερ/μένα δύο υπνοδωματίων επί της οδού Παπαχριστοδούλου αρ. 19. **Πληρ. τηλέφωνα 25266-24274**

ΕΝΟΙΚΙΑΖΟΝΤΑΙ δύο συνεχόμενα καταστήματα μεταξύ Πανεπιστημίου Αιγαίου και Πολεοδομίας Ρόδου (Νηρεύς) Αγ. Ιωάννου 48. Τηλ. 22410-30759

ΕΝΟΙΚΙΑΖΕΤΑΙ διαμέρισμα στο Ροδίνι 95 τ.μ. με 3 υπνοδωμάτια, κεντρική αυτόνομη θέρμανση. Για περισσότερες πληροφορίες τηλ. 22410-25467

ΕΝΟΙΚΙΑΖΟΝΤΑΙ επιπλωμένες γκαρσονιέρες με μπαλκόνι και χωρίς στο Ροδίνι - Κυρά της Ρω 13 (Α' όροφος). Λογικές τιμές. Πληροφορίες κινητό 6945226421 και 2241074762 (08:00 - 15:00 και 17:00 - 22:00)

ΕΝΟΙΚΙΑΖΕΤΑΙ διαμέρισμα 50 τ.μ. στο Ροδίνι. Πληροφορίες τηλ: 6945 063055

ΕΝΟΙΚΙΑΖΕΤΑΙ στο Ανω Ροδίνι οροφοδιαμέρισμα 110 τ.μ., πολυτελές, νεόκτιστο και με απέραντη θέα. Πληροφορίες τηλ: 6945 063055

ΕΝΟΙΚΙΑΖΟΝΤΑΙ δύο νεόκτιστες πολυτελείς γκαρσονιέρες, πλήρως επιπλωμένες 45 και 47 τ.μ. Επίσης δύο διαμερίσματα νεόκτιστα πολυτελή 80 και 95 τ.μ. περιοχή Αραπάκι, Παρθενώπης 18. Τηλ. 6944209883.

ΕΝΟΙΚΙΑΖΟΝΤΑΙ Επίσης Δύο (2) Γκαρσονιέρες 43τ.μ. νεόκτιστες υπερπολυτελείς, πλήρως επιπλωμένες, με αυτόνομη θέρμανση 1ου και 2ου ορόφου στην περιοχή ΑΡΑΠΑΚΙ. Τηλ. κιν: 6944209883 κον Θόδωρο

ΕΝΟΙΚΙΑΖΟΝΤΑΙ Γκαρσονιέρες τέσσερις (4) με ανεξάρτητη είσοδο η κάθε μία, ισόγειες, χωρίς κοινόχρηστα, νεόκτιστες, πλήρως επιπλωμένες 33τ.μ. έως 43τ.μ. στην περιοχή ΑΡΑΠΑΚΙ, Παρθενόπης 18 και Απόλλωνος. Τηλ. κιν: 6944209883

ΕΝΟΙΚΙΑΖΕΤΑΙ 4άρι διαμέρισμα, στο Ροδίνι, και στην οδό Κων/πόλεως 34. Πληροφορίες στα τηλ. 2241-0-61689 & 22241-0-61000

ΕΝΟΙΚΙΑΖΕΤΑΙ 1ος όροφος 380 τ.μ. επί της Λεωφόρου Ρόδου - Λίνδου 232. Πληρ. Στα τηλέφωνα 22410-64458, 22410-24514

ΕΝΟΙΚΙΑΖΕΤΑΙ διαμέρ
ισμα στον 1ο όροφο σε αρίστη κατάσταση. Δύο υπνοδωμάτια, σαλοτραπεζαρία, κουζίνα, τραπεζαρία, μπάνιο, επί της οδού Μητροπόλεως 83Θ. Τηλ. 22410 36072

ΕΝΟΙΚΙΑΖΕΤΑΙ τριάρι - διαμέρισμα επί της οδού Μητροπόλεως 83Θ. Τηλ. 36072 - 35713.

ΕΝΟΙΚΙΑΖΕΤΑΙ επιπλωμένο δυάρι διαμέρισμα όπισθεν ξενοδοχείου BELVENDERE περιοχή Ψαροπούλα. Πληροφορίες Τηλ. 22410-22050 ή 33441

Ενοικιάζεται studio πλήρως επιπλωμένο με air-condition και ηλιακό θερμοσίφωνο, ισόγειο με κήπο σε ήσυχη περιοχή με άνετο πάρκινγκ. **Τηλ. 6944231199**

ΕΝΟΙΚΙΑΖΕΤΑΙ διαμέρισμα 115τ.μ. ισόγειο-περιοχή Μόντε Σμίθ 3 υπνο/τια, κουζίνα-σαλόνι, μπάνιο, ηλιακό, θέρμανση μεγάλα μπαλκόνια, εντοιχ. κουζίνα-ηλεκτρικές συσκευές - τηλ. 38138, 6946469930.

ΕΝΟΙΚΙΑΖΕΤΑΙ διαμέρισμα 100τ.μ. στην περιοχή Ασγούρου κοντά στο 10 Δημοτικό Σχολείο. Τηλέφωνο 6944145073 κος Μανώλης.

ΕΝΟΙΚΙΑΖΟΝΤΑΙ επιπλωμένα ή μη ένα δωμάτιο και μια γκαρσονιέρα στο Β' όροφο πολυκατοικίας με μεγάλη βεράντα και εξαιρετική θέα στην οδό Αγ. Αναργύρων 20. **Πληροφορίες τηλ. 28710**

ΕΝΟΙΚΙΑΖΕΤΑΙ διαμέρισμα 80 τ.μ., 1ος όροφος, σε καινούργια οικοδομή στην Ιαλυσό επί των οδών Λεωφ. Ηρακλειδών, Δημοκρατίας μπροστά από το Γυμνάσιο -Λύκειο Ιαλυσού με όλες τις σύγχρονες ανέσεις: (Κλιματισμός, θέρμανση, χώρος στάθμευσης) κ.α. **Τηλ. 22410/93217.**

ΕΝΟΙΚΙΑΖΕΤΑΙ γραφείο 55 τ.μ. δύο κυρίων δωματίων, με χωλ και τουαλέτα στον α' όροφο του Μεγάρου «ΚΙΟΣΟΓΛΟΥ» και με πρόσοψη επί της Εθελ. Δωδεκανησίων. Κατάλληλο για Δικηγορικό, Συμβολαιογραφικό, και συναφείς χρήσεις. Τηλέφωνο επικοινωνίας 6945 105247

ΕΝΟΙΚΙΑΖΕΤΑΙ διαμέρισμα 56 τ.μ. επί της οδού Ατταβύρου 10 - 3ος όροφος, πλήρως επιπλωμένο. **Στο σαλόνι** -air condition, τηλεόραση 28 ιντσών και τηλέφωνο. **Στην κρεβατοκάμαρα** - air condition, τηλεόραση. Περίοδος ενοικιάσεως: Από Απρίλιο έως και Δεκέμβριο 2005. Ενοίκιο 360 ευρώ. **Πληροφορίες τηλ.: 22410-34014 κ. Αγγελική**

ΕΝΟΙΚΙΑΖΕΤΑΙ κατάστημα 280 τ.μ. στην Ιαλυσό μεταξύ των οδών Λεωφ. Ηρακλειδών, Αγ. Ιωάννου και Δημοκρατίας με αύλειο χώρο 300τ.μ. με δύο W.C., κατάλληλο για επαγγελματική εκμετάλλευση μπροστά από το Γυμνάσιο και Λύκειο Ιαλυσού **Πληροφορίες τηλ.: 22410/93217**

ΕΝΟΙΚΙΑΖΕΤΑΙ κατάστημα πενήντα (50) τετραγωνικών μέτρων. Κοντά στα φανάρια της Λεωφόρου Καλλιθέας και στην αρχή του δρόμου προς Κοσκινού. Βρίσκεται ακριβώς απέναντι από τα ξενοδοχεία «Kalithea Sun» - «Kalithea Sky» δίπλα από το kafe - παιδότοπο «Playland». Για περισσότερες πληροφορίες στα τηλέφωνα: 2241032610 και 6979462529

ΕΝΟΙΚΙΑΖΟΝΤΑΙ 2 διαμερίσματα επί της οδού Μητροπόλεως 83Θ. Τηλ. 22410-36072. α) Δύο υπνοδωμάτια, σαλο-τραπεζαρία, κουζίνα, μπάνιο. β) Δύο υπνοδωμάτια, σαλόνι, κουζίνα, μπάνιο. **ΕΠΙ** της Κοδριγκτώνος και Δρακίδου 22 ενοικιάζεται δίχωρη επιπλωμένη μονοκατοικία με δικό της Parking. Πληρ. τηλ. 22410 36385 και 22410 23814

ΕΝΟΙΚΙΑΖΕΤΑΙ διαμέρισμα 2 δωματίων, μεγάλο χωλ, κουζίνα, μπάνιο. Απέναντι στο Πανεπιστήμιο. Πληρ. τηλ. 22410 30759

ΕΝΟΙΚΙΑΖΟΝΤΑΙ δύο διαμερίσματα το ισόγειο είναι απίπλωτο και ο πρώτος όροφος επιπλωμένο. 80 τ.μ. το καθένα στα Κοσκινού. **Τηλ. 64536**

ΕΝΟΙΚΙΑΖΕΤΑΙ διαμέρισμα β' ορόφου 85 τ.μ. επί της οδού Καρπάθου για επαγγελματική ή οικιακή χρήση. Πληροφορίες τηλέφωνο 22410 75504 και 6932208140

ΕΝΟΙΚΙΑΖΕΤΑΙ 3άρι διαμέρισμα επί της οδού Μητροπόλεως 83Θ. Τηλέφωνο 22410-36072 ή 35713

ΕΝΟΙΚΙΑΖΕΤΑΙ 60τ.μ. διαμέρισμα 2 υπνοδωματίων επιπλωμένο με τηλεόραση και air condition στην οδό Κέννεντυ στο ισόγειο με αυλή. Ενοίκιο 390 ευρώ. Επίσης στην παραλία Ελλη δωμάτια επιπλωμένα με ατομικό μπάνιο (θέα στη θάλασσα) ενοίκιο 220 ευρώ (όλα τα έξοδα πληρωμένα). **Πληροφορίες τηλ.: 2241020012**

ΕΝΟΙΚΙΑΖΕΤΑΙ γκαρσονιέρα πολυτελείας 45 τ.μ. στο Ροδίνι, πλήρως εξοπλισμένη, με ολοκαίνουργια έπιπλα NEOSET, χωρίς κοινόχρηστα. Πληρ. τηλ. 6946685808

ΕΝΟΙΚΙΑΖΕΤΑΙ μικρό επιπλωμένο διαμέρισμα 2ου ορόφου σε οικοδομή εξαιρετικής κατασκευής στην ΙΞΙΑ. Πληρ. τηλ. 24 274 ώρες κατ/στος

ΕΝΟΙΚΙΑΖΟΝΤΑΙ διαμερίσματα 56τ.μ. 2 ατόμων και για συγκατοίκηση πλήρως εξοπλισμένα ηλεκτρονικές συσκ. έπιπλα-σκεύη-κλινοσκεπάσματα-κλιματισμό-ηλιακό θερμοσίφωνα, δορυφορική TV. Μόνο σε φοιτητές - εκπαιδευτικούς - στρατιωτικούς-αστυνομικούς - Δ.Υπαλλήλους. Τηλ. 697975619 - Παραδείσι

ΕΝΟΙΚΙΑΖΕΤΑΙ τριάρι διαμέρισμα στην περιοχή δασκάλων, νεόκτιστο και με θέα τη θάλασσα. Πληρ. τηλ. 2244047194, 6979079131

ΕΝΟΙΚΙΑΖΕΤΑΙ δίχωρη επιπλωμένη γκαρσονιέρα σε καινούρια πολυκατοικία στην οδό Καμείρου 43. Πληρ. τηλ. 6944170618-2241076504

ΕΝΟΙΚΙΑΖΕΤΑΙ στούντιο πλήρως εξοπλισμένο με κλιματισμό, ανεξάρτητο 230 ευρώ. Τηλ. 22410 39268, κιν. 6946 446523

ΜΕΓΑΛΗ ΕΥΚΑΙΡΙΑ ΓΙΑ ΕΜΠΟΡΟΥΣ ΚΑΤΕΨΥΓΜΕΝΩΝ ΚΑΙ ΝΩΠΩΝ ΕΙΔΩΝ ΔΙΑΤΡΟΦΗΣ

ΕΝΟΙΚΙΑΖΕΤΑΙ αποθήκη 180 τ.μ. με 4 ψυγεία κτιστά. Ενοίκιο 350 ευρώ το μήνα . Τηλ. 22410-75897

ΕΝΟΙΚΙΑΖΕΤΑΙ επιπλωμένη γκαρσονιέρα με 30 τ.μ. περίπου εσωτερικό χώρο (κουζίνα-υπνοδωμάτιο-λουτρό) και 30 τ.μ. αυλή στην Ιαλυσό (οδός Σύμης αρ.6) εξοπλισμένη επίσης με αυτόνομο ηλιακό θερμοσίφωνο, πλυντήριο, χωρίς κοινόχρηστα και νερό. Πληροφορίες στα τηλέφωνα 22410 75448 κιν. 6974474999

ΕΝΟΙΚΙΑΖΕΤΑΙ γραφείο επί της Αννης Μαρίας 81 (δίπλα από Alpha Τράπεζα) 90 τ.μ. Τηλ. 22410-33952, 6944317418

ΕΝΟΙΚΙΑΖΕΤΑΙ διαμέρισμα 2 δωματίων, μεγάλο χωλ, κουζίνα, μπάνιο, επιπλωμένο, απέναντι στο Πανεπιστήμιο Αιγαίου. Πληρ. τηλ.30759

ΕΝΟΙΚΙΑΖΕΤΑΙ Επιπλωμένο δίχωρο διαμέρισμα στην οδό Κέννεντυ, πλήρως εξοπλισμένο με πολυκουζινάκι, τηλεόραση και air condition. Πληροφορίες: Τηλ.: 22410 20012

ΕΝΟΙΚΙΑΖΕΤΑΙ μονοκατοικία 220 τ.μ. σε κήπο 800 τ.μ. με ανεξάρτητους βοηθητικούς χώρους, θέρμανση air-condition, ηλιακό θερμοσίφωνο και με νυχτερινό τιμολόγιο επί της Λεωφόρου Ηρακλειδών (Ιαλυσού) 20. Πληρ. 35174 - 29284

ΕΝΟΙΚΙΑΖΕΤΑΙ υπαίθριος χώρος 1.000 τ.μ. με πρόσοψη 6 μέτρα επί της Λεωφ. Ρόδου - Λίνδου στο 7ο χιλ. Πληροφορίες τηλ. 22410 23716 ώρα μετά τις 6 μ.μ.

ΕΝΟΙΚΙΑΖΕΤΑΙ διαμέρισμα επί της 28ης Οκτωβρίου 53 πλήρως επιπλωμένο σαλόνι, τραπεζαρία, κουζίνα με 1 υπνοδωμάτιο και μπάνιο από τον Ιανουάριο. Δεκτές μόνο φοιτήτριες Πληρ. τηλ.: 36385

ΕΝΟΙΚΙΑΖΟΝΤΑΙ στην περιοχή Ιξιά-Τρεις μέσα σε μεγάλο κήπο και ήσυχο περιβάλλον 1) πολυτελές τριάρι 2) πλήρως επιπλωμένη γκαρσονιέρα. Διαθέτουν: θέρμανση, τηλέφωνο, ηλιακό και ηλεκτρικό θερμοσίφωνο, αερόθερμο μπάνιου, ανεμιστήρα οροφής, μεγάλες βεράντες και πάρκινγκ. Πληρ. τηλ. 22410 92714

ΕΝΟΙΚΙΑΖΕΤΑΙ διαμέρισμα επί της Μιχ. Πετρίδη με δύο υπνωδομάτια, σαλόνι, κουζίνα, wc. Τηλ. 6972 764614 - 6973753556

ΕΝΟΙΚΙΑΖΕΤΑΙ οροφοδιαμέρισμα 120 μέτρων με 3 υπνοδωμάτια - τζάκι - φουλ air condition - εντοιχισμένη κουζίνα με συσκευές στο Μόντε Σμίθ. Ενοίκιο 600 ευρώ. Πληροφορίες 22410 63234

ΕΝΟΙΚΙΑΖΕΤΑΙ

Ενοικιάζεται γραφείο, με δύο κύριους χώρους με μπαλκόνι, σε πολύ καλή κατάσταση, στον τρίτο όροφο του μεγάρου Κιοσόγλου, επί της οδού Εθελοντών Δωδεκανησίων, αριθμός 29. **Πληροφορίες στο 6944790272**

ΕΝΟΙΚΙΑΖΟΝΤΑΙ δίχωρες γκαρσονιέρες με πλήρη εξοπλισμό, κλιματισμό, μεγάλες βεράντες και άνετο πάρκινγκ στο 5ο χιλιόμετρο της λεωφόρου Καλλιθέας, χωρίς κοινόχρηστα. Πληροφορίες τηλ. 22410-67014, 22410-66800 και 6946790515.

ΑΥΤΟΚΙΝΗΤΑ

ΠΩΛΕΙΤΑΙ SEAT IBIZA mod. '97, σε καλή κατάσταση. Δεκτός κάθε έλεγχος. **Τηλ. 6944256426 (ώρες 10:00-14:00)**

ΠΩΛΕΙΤΑΙ NISSAN ALMERA CHALLENGE μαύρο, mod. 2002, σε άριστη κατάσταση. Δεκτός κάθε έλεγχος. Τιμή 10.000 ευρώ. **Τηλ. 6945934037 (ώρες 10:00-14:00)**

ΠΩΛΕΙΤΑΙ μοτοσυκλέτα μάρκας YAMAHA ZT 600, μοντέλο 2003, για 4.000 ευρώ, με λίγα χιλιόμετρα. Πληρ. Τηλ. 6972324351

ΠΩΛΕΙΤΑΙ ολοκαίνουργη VESPA 150cc με 1800 χιλ. με την εγγύηση. Χρώματος μαύρο. Τηλ. 6932090167 κ. Δημήτρης.

ΠΩΛΕΙΤΑΙ μηχανή TDM YAMAHA 850 cc μοντέλο 2000 Β' εξάμηνο σε άριστη κατάσταση. Φυλάσεται σε γκαράζ. Δεκτός κάθε έλεγχος. Πληρ. τηλ. 6947825286

ΠΩΛΕΙΤΑΙ αυτοκίνητο μάρκας SEAT GREDOS GLX MODEL 89 Πληρ. τηλ: 6942780037

ΠΩΛΕΙΤΑΙ FORD KA, Μοντέλο του 2002, 1300cc, 23.000 χλμ., ατρακάριστο, κόκκινο χρώμα, με A/C, κεντρικό κλείδωμα, ηλεκτρικά παράθυρα, σε αρίστη κατάσταση. Πληρ. τηλ. 6932.317378 Απογευματινές ώρες κα. Νατάσα

ΠΩΛΕΙΤΑΙ
Tiger (Triumph) 900
μαύρο '97 μοντέλο,
σε πολύ καλή κατάσταση,
φυλασσόμενο σε γκαράζ,
με μπαγκαζιέρα
και καινούργια
ελαστικά σε καλή τιμή.
Πληρ. Τηλ. 6942437185

ΠΩΛΕΙΤΑΙ αυτοκίνητο μάρκας ALFA ROMEO 164 SUPER χρώματος μαύρο 2000 cc V6 TURBO 220PS με 92.000 KM σε άριστη κατάσταση FULL EXTRA. Τιμή 12.000 ευρώ και με χρηματοδότηση Τηλ.: 6947905605

ΠΩΛΕΙΤΑΙ HARLEY DAVIDSON 883 sporting χρώμα μπορντώ σε τιμή ευκαιρίας. Τηλ. 6932964250

ΠΩΛΕΙΤΑΙ I.X. DAIHATSU CUORE του 1987 σε καλή μηχανική κατάσταση. Τιμή 400 ευρώ. Πληρ. τηλ. 6947827019

ΖΗΤΟΥΝ ΠΡΟΣΩΠΙΚΟ

ΖΗΤΟΥΝΤΑΙ οδηγοί με δίπλωμα Γ' κατηγορίας και εργάτες. Τηλ. 22410 60345

ΖΗΤΕΙΤΑΙ υπάλληλος για τουριστικό κατάστημα. Τηλ. 6976 321287 & 6942 851737

ΖΗΤΟΥΝΤΑΙ σερβιτόροι να εργασθούν σε καφετέρια στο εμπορικό κέντρο. Τηλ. 22410-86093 και 6977079447

Η ΚΑΡΑΚΙΤΣΟΣ SECURITY ζητά προσωπικό. Πληροφ. από 10 έως 13 στα τηλ. 22410 62233 και 22410 63322

ΑΠΟ ΤΑΖΜΑΧΑΛ, ζητείται προσωπικό όλων των ειδικοτήτων (κηπουρός, καθαρίστριες, βοηθοί, εργάτες). Τηλ. 22410-29220 και 6942 981095.

ΖΗΤΕΙΤΑΙ διανομέας για την ψησταριά Σούπερ Σεραφίνο από τις 6 έως 12μ.μ. με δίπλωμα για μηχανάκι. Τηλ. 22410-21137

ΖΗΤΟΥΝΤΑΙ πεπειραμένοι σερβιτόρου/ες για εστιατόριο a la carte. **Τηλέφωνο επικοινωνίας: 22410-39083, 09:00 -20:00**

ΖΗΤΕΙΤΑΙ πωλήτρια έως 25 ετών, εμφανίσιμη, με γνώσεις αγγλικής ή γερμανικής για να εργασθεί σε κατάστημα ανδρικών ενδυμάτων. Ωράριο καταστημάτων. Τηλ. 22410-70402

ΖΗΤΕΙΤΑΙ πωλήτρια ευπαρουσίαστη που να γνωρίζει την αγγλική γλώσσα, απόφοιτη λυκείου για το κατάστημα Κεσίσογλου στην οδό Καναδά 15. **Πληροφορίες στα τηλ. 22410-22875 ή 24238. Διευθ. Καναδά 15 και Εθελοντών Δωδεκανησίων 31.**

ΔΙΑΦΗΜΙΣΤΙΚΗ εταιρεία ζητά συνεργάτες για δεκαπενθήμερο πρόγραμμα προώθησης και πωλήσεων γνωστών υπηρεσιών στη Ρόδο. Ευκαιρία μονιμοποίησης της συνεργασίας για τους φιλόδοξους. Τηλεφωνήστε στο 6944 277739 και 6947 193414 για περισσότερες πληροφορίες

ΑΠΟ εμπορικό κατάστημα της Ρόδου ζητείται πωλήτρια με γνώσεις διακόσμησης και αρχιτεκτονικής εσωτερικού χώρου. Αποστολή Βιογραφικών με επισυναπτόμενη φωτογραφία: Λεμεσού 20-22 Ρόδος Πληροφορίες: 22410-39083 9:00 - 20:00

ΖΗΤΕΙΤΑΙ Υπάλληλος για κατάστημα, να οδηγεί μηχανάκι, ηλικίας περίπου 16-18 ετών. Τηλ. 22410 32225

ΖΗΤΕΙΤΑΙ Από τεχνική - κατασκευαστική εταιρεία ζητείται νέα, απόφοιτος πολυτεχνικής σχολής ή σχολής ΤΕΙ με γνώσεις υπολογιστή και εξειδίκευση στο αρχιτεκτονικό σχέδιο. Παρακαλώ αποστείλετε βιογραφικό στην ηλεκτρονική διεύθυνση: info@paraskco.com.

ΕΝΟΙΚΙΑΖΟΝΤΑΙ

Ενοικιάζονται στο μαγευτικό **Χαράκι**
γκαρσονιέρες καθ' όλη τη διάρκεια του έτους.
Πληρ. τηλ. 2244051021-51628,
Κυρία Ανθή

ΕΝΟΙΚΙΑΖΟΝΤΑΙ ΔΙΑΜΕΡΙΣΜΑΤΑ

Ενοικιάζονται πολυτελή επιπλωμένα
διαμερίσματα των 55 τ.μ. πάροδος Αμερικής
με όλο τον απαραίτητο εξοπλισμό.
Πληροφορίες: Τηλ. 22410-85502 κ. Φανιουδάκη

ΕΝΟΙΚΙΑΖΟΝΤΑΙ ΔΙΑΜΕΡΙΣΜΑΤΑ

ΕΝΟΙΚΙΑΖΟΝΤΑΙ διαμερίσματα 75 τ.μ. (2 δωμάτια και σαλόνι) σε άριστη κατάσταση, στο κέντρο της Ιαλυσού. Πληροφορίες τηλ: 22410-77898 κ. Πιρπιρής

Η ΕΤΑΙΡΕΙΑ NETECH ΕΠΕ επιθυμεί να προσλάβει τεχνικό Η/Υ και δικτύων με προϋπηρεσία. Για περισσότερες πληροφορίες καθημερινά από 9-2 και 5-8 στο τηλ. 22410 77440. Για αποστολή βιογραφικού σημειώματος στο φαξ: 22410 77439 ή μέσω email. info@netech.gr

ΖΗΤΟΥΝΤΑΙ οδηγοί με δίπλωμα 3ης κατηγορίας Τηλ. επικοινωνίας 22410-60345

ΖΗΤΕΙΤΑΙ από εστιατόριο στην Παλιά Πόλη μάγειρας. Σπαστό ωράριο. Πληροφορίες κ. Κώστα τηλ. 6948 587301

Μάγειρας, βοηθός μαγείρου, λαντζιέρα, αποθηκάριος, σερβιτόρος - βοηθός σερβιτόρου, πιτσαδόρος, ψήστης, βοηθός λογιστού, ταμίας. Τηλ: 22410 22282. Κος Βαγγέλης: 6948587305, Κος Κώστας 6948587300

ΖΗΤΕΙΤΑΙ πωλήτρια ηλικίας έως 25 ετών με γνώσεις ξένων γλωσσών για μόνιμη απασχόληση σε γνωστό κατάστημα εμπορίας ρούχων. Πληρ. τηλ. 222410 70402

ΣΟΒΑΤΖΗΣ υπήκοος Ρουμανίας αναζητεί πρωινή εργασία. Τηλ. 6976385621

ΖΗΤΟΥΝΤΑΙ άτομα για να εργασθούν σε γραφείο ενοικιάσεως αυτ/των με γνώση της γερμανικής ή αγγλικής. Πληρ. τηλ. 22410 51171, 6936656816.

ΑΜΕΣΑ ζητούνται για κάλυψη θέσεων άτομα για δουλειά από το σπίτι τους. Όχι κατασκευές, όχι τηλεμάρκετιγκ-πλασιέ. Εισόδημα τουλάχιστον 600 ευρώ-3.000 ευρώ μηνιαία. Πληροφορίες: 2310/516-226

ΚΥΡΙΟΣ ζητά απογευματινή απασχόληση σαν επιβλέπων παντού και για όλα στη Ρόδο. Τηλ. 6978328948

ΖΗΤΕΙΤΑΙ πωλήτρια για κατάστημα ρούχων στην Παλιά Πόλη Τηλ. 6937 818177 κ. Κώστα

ΖΗΤΕΙΤΑΙ μάγειρας και βοηθός μαγείρου πεπειραμένοι για εστιατόριο στην Λίνδο. Τηλ. 6977 444683

ΖΗΤΕΙΤΑΙ υπάλληλος για δωδεκάμηνη απασχόληση από πρακτορείο ταξιδίων Απαιτούμενα προσόντα: απόφοιτοι τουριστικής σχολής, ξένες γλώσσες, γνώση Η/Υ. Ηλικία ως 25 ετών Ανάλογη προϋπηρεσία θα ληφθεί υπ' όψιν. Αποστολή βιογραφικών στην ταχ. θυρίδα 451

ΨΑΧΝΕΤΕ ΓΙΑ ΕΡΓΑΣΙΑ; Από ταχύτατα αναπτυσσόμενη εταιρεία ζητούνται άτομα για την στελέχωση ηγετικών θέσεων. Από 700-2.800 ευρώ μηνιαίως. Για πληροφορίες καλέστε στο τηλ. κέντρο 2271081063

ΖΗΤΟΥΝΤΑΙ άτομα για δουλειά από το χώρο τους. Εκπληκτική συνεργασία! Κέρδη τουλάχιστον 3.000 ευρώ/μηνιαία. Τηλ. 2310 516281.

ΔΙΑΦΟΡΑ

ΠΩΛΕΙΤΑΙ ΦΩΤΙΖΟΜΕΝΗ ΕΠΙΓΡΑΦΗ ΔΙΠΛΗΣ ΟΨΕΩΣ 1μΧ1μ με βάση και χρονοδιακόπτη σε τιμή ευκαιρίας τηλ. 38138-6946469930

ΠΩΛΕΙΤΑΙ μπαρ (ημικυκλικό) 1,50 μ. 400 ευρώ. Τηλ. 6973 394166

ΠΩΛΕΙΤΑΙ σκάφος μηχανοκίνητο BAVARIA 330/2001 με πολλά extra. **Πληροφ. τηλ. 6937307822**

ΠΩΛΕΙΤΑΙ σύνθετο σύνθεση λόγω λάθους διαστάσεων. Πληρ. τηλ. 2241030230 ώρες από 2.30 μέχρι 4.30 και μετά τις 9.00

ΠΩΛΟΥΝΤΑΙ: διαμέρισμα 50 τ.μ. τελειωμένο σε πολύ καλή τιμή, στο Ροδίνι. Αμάξι R 19 και επίπλωση κομμωτηρίου σε τιμή ευκαιρίας. Πληρ. τηλ. 2241039519 ώρες καταστημάτων.

ΚΕΝΤΡΟ ΛΟΓΟΘΕΡΑΠΕΙΑΣ
Αποκατάσταση άρθρωσης, φωνολογίας και γλωσσικών δεξιοτήτων
ΠΑΠΑΧΡΙΣΤΟΔΟΥΛΟΥ ΑΣΤΕΡΟΠΗ
ΛΟΓΟΠΕΔΙΚΟΣ
Κων. Παλαιολόγου 6, τηλ. 22410 39756, Κιν. 6944 719958

ΠΩΛΟΥΝΤΑΙ α) μεταχειρισμένος καναπές - κρεβάτι που γίνεται και διπλό με τα στρώματά τους β) ντουλάπα δίφυλλη και γ) Η/Υ με εκτυπωτή και σαρωτή (SCANNER). Τιμή ευκαιρίας. Πληροφορίες κινητό 6942 090720 και 22410 74762.

ΞΕΠΟΥΛΗΜΑ ΛΟΓΩ ΚΛΕΙΣΙΜΑΤΟΣ
Νυφικά από 90 ευρώ - Λαμπάδες κ.τ.λ. στο 1/3 του κόστους, Βαπτιστικά (κουστουμάκια - φορέματα) από 50 ευρώ, καινούργια διάφορα παιδικά ρούχα σε τιμές ξεπουλήματος. ΠΡΟΛΑΒΕΤΕ!!
ΠΛΗΡΟΦΟΡΙΕΣ στα ΤΗΛ.: 22410 92783
Κιν.: 6974301200
BILLARD - ΜΠΙΛΙΑΡΔΑ

ΠΩΛΟΥΝΤΑΙ Μπιλιάρδα ελαφρώς μεταχειρισμένα σε άριστη κατάσταση, με κέρματά - μάρκες - χωρίς, σε πολύ καλές τιμές. Servis Μπιλιάρδων. Τηλ.: 6936179040, 6936179033

ΠΩΛΟΥΝΤΑΙ σε καλή κατάσταση ΑΠΟ ΞΕΝΟΔΟΧΕΙΟ **1)** Επιπλα Δωματίου, **2)** Φωτιστικά, **3)** Καθιστικά εστιατορίου/Μπάρ, **4)** Μηχανή καφέ Εσπρέσσο/Φίλτρο, **5)** Καρέκλες/τραπέζια εξωτερικού χώρου, **6)** Ντέξιον για αποθηκευτικούς χώρους,. Τιμές εξαιρετικά χαμηλές. Πληρ. πρωινές ώρες (22410) 30607 - 34636

ΠΩΛΟΥΝΤΑΙ φούρνος και εστίες (κουζίνα) 450 Ευρώ και μπουφές με καθρέφτη χειροποίητος 450 Ευρώ όλα σε άριστη κατάσταση 1 έτους τηλ. 6944/386069

ΛΟΓΟΘΕΡΑΠΕΥΤΡΙΑ Α.ΤΕΙ
Αναλαμβάνει παιδιά προσχολικής ηλικίας με προβλήματα λόγου - άρθρωσης καθώς και δίγλωσσα παιδιά σε κατ' οίκον μαθήματα. Τηλέφωνο 6932 920345

ΠΡΟΣΟΧΗ ΜΕΓΑΛΗ ΕΥΚΑΙΡΙΑ ΓΙΑ ΑΡΤΟΠΟΙΟΥΣ ΚΑΙ ΖΑΧΑΡΟΠΛΑΣΤΕΣ

ΠΩΛΟΥΝΤΑΙ: 1) Μηχανή τυρόπιτας και μπουγάτσας αυτόματη **2)** Πάγκος εργασίας 3 μέτρα ηλεκτρικός **3)** Ζυμωτήριο 2 ταχυτήτων από 5 kg έως 120 kg αλεύρι Όλα μαζί 1.800 ευρώ. Πληρ. τηλ. 22410 75897

ΠΡΟΣΦΕΡΩ μασάζ στον χώρο μου και στον χώρο σας. Όλγα. Τηλ. 6972902821

ΨΗΦΙΑΚΗ φωτογραφική μηχανή CANON ελάχιστα μεταχειρισμένη, με το κουτί και όλο τον εξοπλισμό της, 9 x zoom, usb, λήψη video, σύνδεση με τηλεόραση, δυνατότητα manual focus, αργές ταχύτητες, 9shooting modes, περιλαμβάνεται κάρτα μνήμης. Τιμή 150 ευρώ. Τηλ. 6947-401508 κος. Γιώργος

ΠΩΛΕΙΤΑΙ: Μονάδα με γκαστρωμένες αγελάδες και με γάλα μαζί, 30 τόνους ποσόστωση, 6 δικαιώματα για αγελάδες. Τηλ. 75739 μετά τις 5.00μ.μ.

ΠΩΛΟΥΝΤΑΙ: Στρώματα νερού, στρώματα ηλεκτρομασάζ, συντριβάνια, διακοσμητικοί καταρράκτες, συσκευές παθητικής γυμναστικής, μικροπισίνες, υδρομασάζ, μικροκαμπίνες χαμάμ. Τηλ. 6932164962

ΑΝΑΖΗΤΩ στη Ρόδο επαγγελματία συνεργάτη για την προώθηση, διάθεση του CD Πανοράματος Ρόδου (Panoround Rodos)! Παρακαλώ όπως επικοινωνήσετε μαζί μου (στα Αγγλικά ή Γερμανικά) στην ηλεκτρονική διεύθυνση: sales@panoround.com.

ΠΩΛΗΣΗ ΕΞΟΠΛΙΣΜΟΥ

ΠΩΛΕΙΤΑΙ εξοπλισμός για κατάστημα, ράφια & ξύλινες πλάτες τηλ.: 6932352603.

ΚΥΡΙΑ ζητά εργασία, σιδέρωμα ή μπέιμπι σίτερ. Τηλ. 6997 223321 Δανάη

ΑΓΟΡΑΖΟΝΤΑΙ ευρωπαλέτες σε καλή κατάσταση. Περισυλλογή δική μας. 6ο χλμ. Λεωφ. Ρόδου - Καλλιθέας Τηλ.: 22410 60345

ΕΜΠΕΙΡΟΤΕΧΝΗΣ ελαιοχρωματιστής αναλαμβάνει παντός είδους ελαιοχρωματισμούς. Τηλ: 6946204157

Άλλαξε τη ζωή σου τώρα! Με 2-4 ώρες/ημέρα κέρδισε από 1.000 - 3.000 ευρώ/μήνα και ξεκίνα να κάνεις τα όνειρά σου πραγματικότητα! Τηλ. 2310 516 226

ΠΩΛΕΙΤΑΙ: Επαγγελματική φούσκα (2.10) μοτέρ 1,5. Αχρησιμοποίητα σε τιμή ευκαιρίας. Τηλ. 22410 -39268 και 6994217168

ΠΩΛΕΙΤΑΙ ένα κινητό τηλέφωνο PANASONIC GD 87 σε πολή καλή κατάσταση μαζί με φορτιστή, φορτιστή αυτοκινήτου, καλώδιο USB για σύνδεση με ηλεκτρονικό υπολογιστή και δύο αυθεντικά παιχνίδια PS 2 (DRC 2, Silenthill 2) Τιμή 200 ευρώ. Πληρ. τηλ. 6937268749.

ΠΩΛΕΙΤΑΙ κρεβάτι (κουκέτα) ενσωματωμένη με ντουλάπα, γραφείο 450 ευρώ

ΠΩΛΕΙΤΑΙ ηλεκτρικό επαγγελματικό grill αχρησιμοποίητο, λόγω έλλειψης χώρου. Πληροφορίες στο: 2241039275 - 6936761262

YOGA
Για το μυαλό, το Σώμα και το πνεύμα
Όλες οι ηλικίες και οι σωματότυποι είναι ευπρόσδεκτοι. Η γιόγκα δεν είναι ανταγωνιστική. Σε διδάσκει πως ν' ανταποκρίνεσαι στις ανάγκες του σώματός σου. Τιμή μαθήματος 5 ευρώ. Μηνιαία πληρωμή δεκτή. Τηλ.: 6946984511

ΠΩΛΗΣΕΙΣ ΑΚΙΝΗΤΩΝ

ΠΩΛΕΙΤΑΙ αποθήκη υπόγεια 347 τ.μ. εντός Ρόδου με μπάνιο, ρεύμα τριφασικό, πλακάκι λευκό. Κατάλληλη και για κατοικία. Σε τιμή ευκαιρίας για λόγους υγείας. Αποκλείονται μεσίτες. **210-2835963-6946559539-6933863184.**

ΠΩΛΕΙΤΑΙ ΔΙΑΜΕΡΙΣΜΑ
ΠΩΛΕΙΤΑΙ
οροφοδιαμέρισμα 110 τ.μ. στο Ανω Ροδίνι, νεοκτιστο με απέραντη θέα. Πληροφορίες τηλ. 6937 484890

ΠΩΛΕΙΤΑΙ διαμέρισμα εντός Ρόδου 130 τ.μ. Τηλ. 6934 903272 και 6946 559539

ΠΩΛΕΙΤΑΙ οικόπεδο στα Κρητικά 3.000 τ.μ. οικοδομήσιμο. Τηλ. 6936271471.

ΠΩΛΕΙΤΑΙ οπωροπαντοπωλείο. Θεμιστοκλέους Σοφούλη δίπλα από τον ΟΑΕΔ. Πληρ. τηλ. 2241076325

ΠΩΛΕΙΤΑΙ fast food στην περιοχή Κολυμπίων, πλήρως εξοπλισμένο. Πληρ. τηλ. 2410 56038

ΠΩΛΕΙΤΑΙ: Ισόγειο Κατάστημα αποτελούμενο από έναν ενιαίο χώρο επιφάνειας 9 τ.μ. που βρίσκεται επί της οδού Ευριπίδου στην Παλιά Πόλη της Ρόδου. Πληροφορίες: 694 66 58 57 6 ΡΟΔΟΣ

ΠΩΛΕΙΤΑΙ μία αποθήκη 130 τ.μ. εντός Ρόδου κατάλληλη για πολλές χρήσεις. Τηλ. 6934 903272 και 6946 559539

ΠΩΛΕΙΤΑΙ αργυροχρυσοχοείο στο κέντρο της πόλης με ή χωρίς εμπόρευμα έτοιμο προς λειτουργία. Τηλ: 6936915551

ΠΩΛΗΣΗ ΕΠΙΧΕΙΡΗΣΗΣ
Πωλείται επιχείρηση παιδικών ενδυμάτων σε πολύ καλή τιμή, χαμηλό ενοίκιο και εξασφαλισμένη πελατεία. Τηλ. 6932352603

ΠΩΛΕΙΤΑΙ ισόγειο διαμέρισμα καθαρό 81 τ.μ. καινούργιο, ακατοίκητο επί της οδού 28ης Οκτωβρίου 26. Τηλ. 91141 και 6972826627

ΠΩΛΟΥΝΤΑΙ 2 διαμερίσματα στη Λάρδο 105 τ.μ. έκαστο στην τιμή 352.164 ευρώ και τα δύο μαζί, πολυτελούς κατασκευής. Τηλ. 6938644166

ΠΩΛΕΙΤΑΙ αποθήκη 170 τ.μ. εντός πόλεως Ρόδου κατάλληλη και για κατοικία. Ανταλλάσσεται και με ακίνητο στην Αττική. Πληρ. Τηλ. 6946 559539-210.2835963

Πωλείται Βιοτεχνικός χώρος 560m2. Ισόγειο μαζί με οικία στον 1ο όροφο 230m2 επί της λεωφ. Ρόδου - Λίνδου (Ρόδος - Φαληράκι) με δυνατότητα επέκτασης στα 2000m2. Πληροφορίες τηλ. 22410-65711. Ωρες από 9:00 - έως 15:00

ΠΩΛΕΙΤΑΙ στον Πειραιά στην περιοχή Καλλίπολη δίπλα στη θάλασσα τριάρι εικοσαετίας 2ου ορόφου σε άριστη κατάσταση φρεσκοβαμμένο τιμή 116.000 Ευρώ τηλ. 210-2530132 - 6948519610

ΚΑΡΑΚΟΝΕΡΟ Διαμερίσματα λουξ κατασκευής απεριόριστη θέα (ισόγειο 111 Μ2 Α' Όροφος 111 Μ2, Α' όροφος 96 Μ2 x 550 τ.μ. Δρχ. Β' όροφος 90 Μ2), Ακίνητα νέας χιλιετίας κα MITTON 22410 22142 κιν. 6945 668060

ΠΩΛΕΙΤΑΙ μάντρα στη Μαλώνα με 150 κατοίκες και 100 δικαιώματα. Πληρ. τηλ. 22440 51698.

ΠΩΛΕΙΤΑΙ σπίτι στην Παλιά Πόλη με αυλή. Τηλ. 6936271471.

ΠΩΛΕΙΤΑΙ χωράφι στον Αρχάγγελο στη θέση «Μαλά» επιφανείας 1.100 τετρ. μέτρων. Πληρ. τηλ. 2244051266

ΖΗΤΟΥΝΤΑΙ
Αμεσα από Διεθνή Εταιρεία που επεκτείνεται και στα Δωδεκάνησα ζητούνται άτομα. Δυνατότητα εργασίας από το χώρο σας.
Μερική απασχόληση 600-1.500 ευρώ.
Πλήρης από 2.000 ευρώ.
Συν μπόνους. Internet επιθυμητό.
Τηλ. 210 – 5623480, 6945 320735

ΠΩΛΕΙΤΑΙ ΝΕΟΔΜΗΤΗ ΟΙΚΟΔΟΜΗ
Πωλείται: **α)** Νεόδμητη οικοδομή στα Στεγνά Αρχαγγέλου με ακάλυπτο οικόπεδο και **β)** Διώροφη οικοδομή στην Αρχάγγελο.
Πληροφορίες: τηλ. 22410 96114

ΠΩΛΕΙΤΑΙ διαμέρισμα στην Ιαλυσό 3 δωματίων δευτέρου ορόφου, δάνεια δεκτά και ευκολίες πληρωμής. Τηλ. 6948209098, 6932613242

ΠΩΛΕΙΤΑΙ διαμέρισμα τριάρι με ηλιακό και τζάκι και τον αέρα δικό του στην Ανάληψη. **Τηλ. 6972228836**

ΠΩΛΕΙΤΑΙ οικόπεδο εξ' αδιαιρέτου κατάλληλο για επένδυση 400 μέτρα στο 2ο χλμ. Ρόδου - Λίνδου. Πληροφορίες τηλ. 6972764614 και 6973753556

ΜΑΘΗΜΑΤΑ

ΚΑΘΗΓΗΤΡΙΑ ΓΕΡΜΑΝΙΚΗΣ ΦΙΛΟΛΟΓΙΑΣ πτυχιούχος Αριστοτελείου Πανεπιστημίου Θεσσαλονίκης. Παραδίδει μαθήματα όλων των επιπέδων. Πληρ. Τηλ. 2241036745, Κιν. 6978019323

ΜΑΘΗΜΑΤΑ Αγγλικών, Πληροφορικής (Βασ. Εννοιες, Χρήση Υπολογιστή κ.λ.π.) & Εμπ. Εφαρμογών (Singular Eurofasma, Manager, ΚΕΦΑΛΑΙΟ κ.λ.π.) παραδίδονται από πτυχιούχο Λογιστή Τ.Ε., κάτοχο Michigan P.C.E., με μεγάλη εκπαιδευτική πείρα. Ιδαίτερα ή ολιγομελή τμήματα, υπεύθυνη προετοιμασία για εξετάσεις. Τιμές προσιτές. Πληροφορίες Τηλ. - Fax: 22410-31560, 66304, 6946283008, 6972419715, 6936277851 Ηλ. Ταχ. (e-mail): Dnetwork@SoftHome.net

ΠΑΡΑΔΙΔΟΝΤΑΙ μαθήματα Πληροφορικής & Αγγλικών με χρήση πολυμέσων όλων των επιπέδων από έμπειρο καθηγητή πτυχιούχο Michigan Proficiency σε τμήματα ή μεμονωμένα. Επίσης γίνονται μεταφράσεις & δακτυλογραφήσεις κάθε τύπου κειμένου. Τιμές προσιτές. Πληρ. 22410 66304, 31560, 6946 283008, 6972419715, 6936277851. Ηλ. Ταχ. (e-mail) : emmanoue@otenet.gr

ΜΑΘΕΤΕ ΡΩΣΙΚΑ! Παραδίδονται μαθήματα Ρωσικής γλώσσας από μέλος του Συλλόγου Καθηγητών Ρωσικής Φιλολογίας, με χρήση νέας αποτελεσματικής μεθοδολογίας. Πληροφορίες: Τηλ. 6978195931.

ΠΛΗΡΟΦΟΡΙΚΗΣ παραδίδονται ιδιαίτερα μαθήματα από πτυχιούχο Πανεπιστημίου Αγγλίας για μαθητές Γυμνασίου και Λυκείου καθώς και για επαγγελματίες για την εκμάθηση MICROSOFT OFFICE και ADOBE PHOTOSHOP Πληροφορίες: Τηλ. 6976 423364

ΠΑΡΑΔΙΔΟΝΤΑΙ μαθήματα Εμπ. Εφαρμογών (Singular Manager, Eurofasma, Unisoft Εσοδα-Εξοδα, ΚΕΠΥΟ, ΚΕΦΑΛΑΙΟ, κ.λ.π., Πληροφορικής & Αγγλικών με χρήση πολυμέσων όλων των επιπέδων από έμπειρο Λογιστή Τ.Ε. - καθηγητή πτυχιούχο Michigan Proficiensy σε τμήματα ή μεμονωμένα. Επίσης γίνονται μεταφράσεις & δακτυλογραφήσεις κάθε τύπου κειμένου. Τιμές προσιτές. Πληρ.: 22410-66304, 31560, 6946283008, 6972419715, 6936277851. Ηλ. ταχ. (e-mail): Dnetwork@SoftHome.net

ΑΓΓΛΙΚΑ

ΚΑΘΗΓΗΤΡΙΑ ΑΓΓΛΙΚΩΝ με BACHELOR του πανε/μίου Τέξας της Αμερικής παραδίδει ιδιαίτερα μαθήματα κατ' οίκον ή και στο χώρο σας. Σε σας, που ασχολείστε με τουριστικά επαγγέλματα και θέλετε να αξιοποιήσετε τους χειμερινούς μήνες ώστε να είστε άριστα καταρτισμένοι με το άνοιγμα της σεζόν. Ειδικές προσφορές σε μικρούς μαθητές. Τιμή έκπληξη στα αδέλφια. Πληρ. τηλ. 2241038350

ΚΑΘΗΓΗΤΗΣ ΓΕΡΜΑΝΙΚΩΝ παραδίδει μαθήματα κατ' οίκον. Εντατικά μαθήματα για αυτούς που ασχολούνται με τον τουρισμό. Πληρ. τηλ. 2241091163 κ. Λαζαρίδης, ώρες 7-9μ.μ.

ΟΙΚΟΔΟΜΙΚΕΣ ΕΠΙΧΕΙΡΗΣΕΙΣ ΔΙΑΚΟΓΕΩΡΓΙΟΥ ΚΑΛΛΙΣΤΟΣ

ΕΘΝ. ΑΝΤΙΣΤΑΣΕΩΣ 11 (πρώην Αννης Μαρίας)

ΠΩΛΗΣΕΙΣ ΔΙΑΜΕΡΙΣΜΑΤΩΝ ΚΑΤΑΣΤΗΜΑΤΑ -ΑΠΟΘΗΚΕΣ ΑΝΤΑΛΛΑΓΕΣ ΑΚΙΝΗΤΩΝ - ΑΓΟΡΕΣ ΟΙΚΟΠΕΔΩΝ ΑΝΑΛΑΜΒΑΝΟΥΜΕ ΑΝΤΙΠΑΡΟΧΕΣ

Πωλούνται διαμερίσματα λουξ κατασκευής με απεριόριστη θέα. Τα διαμερίσματα διαθέτουν θωρακισμένες πόρτες - εντοιχισμένες κουζίνες - ντουλάπες - εντοιχισμένο νιπτήρα με ντουλάπι - κεντρική θέρμανση αυτόνομη - ανοιγόμενα ανακλινόμενα κουφώματα με διπλά τζάμια - σίτες - ρολά - υδραυλικό ασανσέρ - τριφασικό ρεύμα.

Ολοι οι χώροι σπατουλαριστοί - εσωτερικές πόρτες M.D.F. με σχέδιο.

ΓΡΑΦΕΙΑ ΙΑΤΡΕΙΑ

1) Επί της οδού Μεγ. Κων/νου - Κων/νου Παλαιολόγου των 80 τ.μ.
2) Επί της οδού Κων/νου Παλαιολόγου και Θεοτοκοπούλου 60-80 τ.μ.
3) Επί της οδού Ρήγα Φεραίου στο πάρκο 60-80-100 τ.μ.

ΚΑΤΑΣΤΗΜΑΤΑ

1) Επί της οδού Κων/νου Παλαιολόγου και Θεοτοκοπούλου 60-80 τ.μ.
2) Επί της οδού Λεωφόρου Καλλιθέας (Καρακόνερο) 90 τ.μ.

ΔΙΑΜΕΡΙΣΜΑΤΑ

1) Επί της οδού Χρ. Φέσσα (Κάθετος Αποστ. Παύλου) 90τ.μ. τριάρια.

Επίσης οροφοδιαμερίσματα των 90 τ.μ. (οικοδομή μόνο τριών διαμερισμάτων).

ΟΙΚΟΔΟΜΕΣ

1) Οικοδομή επί της οδού Πτολεμαίων και Χρ.Φέσσα των 117-125 τ.μ.
2) Οικοδομή υπό ανέγερση επί της οδού Ρήγα Φεραίου στο Πάρκο.Διαμερίσματα τριάρια - τεσσάρια.
3) Οικοδομή υπό ανέγερση επί της οδού Κ. Παλαιολόγου και θεοτοκοπούλου. Διαμερίσματα δυάρια - τριάρια - τεσσάρια - καταστήματα.
5) Επί της οδού Β. Ηρακλείου οικοδομή τεσσάρων διαμερισμάτων. Οροφοδιαμερίσματα των 133τ.μ. Η οικοδομή έχει πιλοτή για πάρκινγκ

ΑΠΟΘΗΚΕΣ

1) Πλησίον Στέλιου Κωτιάδη των 130τ.μ.
2) Στη Λεωφόρο Καλλιθέας (Καρακόνερο) των 80-300τ.μ.

• Οι πωλήσεις μπορούν να γίνουν και με όλα τα Δάνεια Τράπεζας και οργανισμών. • Αναλαμβάνουμε ΑΝΤΙΠΑΡΟΧΕΣ και Αγορές οικοπέδων. • Δεχόμαστε ανταλλαγές ακινήτων.

ΠΛΗΡΟΦΟΡΙΕΣ: ΔΙΑΚΟΓΕΩΡΓΙΟΥ ΚΑΛΛΙΣΤΟΣ
ΤΗΛΕΦΩΝΟ: 29318 - 34598 - ΤΗΛ. 78501 - 78502

ΓΡΑΦΕΙΟ ΤΕΛΕΤΩΝ & ΜΝΗΜΟΣΥΝΩΝ ΡΟΔΟΥ

ΣΤΕΦΑΝΑ - ΣΤΟΛΙΣΜΟΙ

«ΑΜΕΡΙΚΑΝΟΥ»

Αμεση εξυπηρέτηση

ΟΛΟ ΤΟ 24ΩΡΟ

Αναλαμβάνουμε την τελετή
και με τα έξοδα
που χορηγούν τα ταμεία
χωρίς καμία επιβάρυνση
ΙΚΑ, ΤΕΒΕ, ΤΑΞΥ, ΔΗΜΟΣΙΟΥ,
ΛΙΜΕΝΙΚΩΝ, ΟΓΑ
και λοιπά ταμεία.

Τους ΑΠΟΡΟΥΣ ΔΩΡΕΑΝ
Πλατεία Βρούχου στη Μητρόπολη
Τηλέφωνα:28901 - 33400

ΝΤΕΤΕΚΤΙΒΣ

30 ΧΡΟΝΙΑ ΜΟΝΙΜΑ ΚΑΙ ΣΤΗ ΡΟΔΟ

35354

ΠΛΑΤΕΙΑ ΑΓΙΟΥ ΙΩΑΝΝΟΥ
Η ΛΥΣΗ!!!
ΣΕ ΚΑΘΕ ΣΑΣ ΠΡΟΒΛΗΜΑ

EXPRESS SECURITY

ΓΡΑΦΕΙΟ ΙΔΙΩΤΙΚΩΝ ΕΡΕΥΝΩΝ
(ΝΤΕΤΕΚΤΙΒΣ)

ΑΝΑΛΑΜΒΑΝΟΥΜΕ
Υποθέσεις ανηλίκων,
οικογενειακές, προσωπικές κ.τλ.
ΔΙΑΘΕΤΟΥΜΕ ΤΑ ΠΛΕΟΝ ΣΥΓΧΡΟΝΑ ΟΠΤΙΚΟΑΚΟΥΣΤΙΚΑ ΣΥΣΤΗΜΑΤΑ
100% ΕΧΕΜΥΘΕΙΑ
ΡΩΜΗΣ 22, - ΡΟΔΙΝΙ
Κιν. 694 6997967

ΕΛΛΗΝΙΚΗ ΔΗΜΟΚΡΑΤΙΑ
ΠΕΡΙΦΕΡΕΙΑ ΝΟΤΙΟΥ ΑΙΓΑΙΟΥ
ΝΟΜΟΣ ΔΩΔΕΚΑΝΗΣΟΥ
ΝΟΜΑΡΧΙΑΚΗ ΑΥΤ/ΣΗ ΔΩΔΕΚΑΝΗΣΟΥ
Δ/ΝΣΗ ΜΕΤΑΦΟΡΩΝ ΚΑΙ ΕΠΙΚΟΙΝΩΝΙΩΝ
ΤΜΗΜΑ Κ.Τ.Ε.Ο.
Ταχ. Δ/νση: 6° χιλ. Ρόδου - Λίνδου
Ταχ. Κώδικας 85100, Telefax: 22410 69544
Πληροφορίες: Γεώργιος Αργύρης-Κων/νος Χριστοφακής
Τηλέφωνο: 22410 65385 ΕΣΩΤΕΡΙΚΑ 22-23

ΠΡΟΓΡΑΜΜΑ ΠΡΟΣΚΛΗΣΗΣ ΓΙΑ ΔΙΕΝΕΡΓΕΙΑ ΤΕΧΝΙΚΟΥ ΕΛΕΓΧΟΥ ΟΧΗΜΑΤΩΝ ΜΕ ΕΔΡΑ ΤΟ Ν. ΔΩΔΕΚΑΝΗΣΟΥ



ΧΡΟΝΙΚΗ ΠΕΡΙΟΔΟΣ	ΕΙΔΟΣ ΟΧΗΜΑΤΟΣ
ΑΠΟ 01/07/2005 ΕΩΣ 31/08/2005	ΕΠΙΒΑΤΙΚΑ (Ε.Ι.Χ.) ΚΑΙ ΦΟΡΤΗΓΑ ΜΕΧΡΙ 3,5 (ΦΙΧ <3,5Τ) ΜΕ ΑΡΙΘΜΟΥΣ ΚΥΚΛΟΦΟΡΙΑΣ **ΡΟΒ 8001** ΕΩΣ ΚΑΙ **8800**
ΑΠΟ 18/06/2005 ΕΩΣ 31/07/2005	ΕΠΙΒΑΤΙΚΑ (Ε.Ι.Χ) ΚΑΙ ΦΟΡΤΗΓΑ ΜΕΧΡΙ 3,5 (ΦΙΧ <3,5Τ) ΜΕ ΣΥΓΚΟΙΝΩΝΙΑΚΗ ΕΔΡΑ ΚΑΛΥΜΝΟΥ ΚΑΙ ΚΩ, ΜΕ ΑΡΙΘΜΟΥΣ ΚΥΚΛΟΦΟΡΙΑΣ ΛΥ, ΛΟ, ΧΟ (ΑΝΕΞΑΡΤΗΤΩΣ ΑΡΙΘΜΟΥ) ΚΑΙ ΚΧΑ (ΑΠΟ 1001 ΕΩΣ ΚΑΙ 2000)

**** ΚΑΛΟΥΝΤΑΙ ΟΛΑ ΤΑ ΠΑΡΑΠΑΝΩ ΟΧΗΜΑΤΑ ΝΑ ΠΡΟΒΟΥΝ ΣΕ ΤΕΧΝΙΚΟ ΕΛΕΓΧΟ ΣΕ ΟΠΟΙΟΔΗΠΟΤΕ Κ.Τ.Ε.Ο. ή Ι.ΚΤΕΟ.

**** ΕΠΙΣΗΣ ΘΑ ΕΛΕΓΧΟΝΤΑΙ ΟΣΑ ΟΧΗΜΑΤΑ ΥΠΟΧΡΕΟΥΝΤΑΙ ΒΑΣΕΙ ΠΑΛΑΙΟΤΕΡΩΝ ΠΡΟΓΡΑΜΜΑΤΩΝ ΠΡΟΣΚΛΗΣΗΣ.

**** Ο ΕΜΠΡΟΘΕΣΜΟΣ ΠΡΟΓΡΑΜΜΑΤΙΣΜΟΣ ΤΩΝ ΟΧΗΜΑΤΩΝ ΓΙΑ ΕΛΕΓΧΟ (ΡΑΝΤΕΒΟΥ) ΓΙΝΕΤΑΙ ΕΩΣ ΚΑΙ 15 ΗΜΕΡΕΣ ΠΡΙΝ ΤΗΝ ΗΜΕΡΟΜΗΝΙΑ ΛΗΞΗΣ ΤΟΥ ΠΡΟΓΡΑΜΜΑΤΟΣ ΠΡΟΣΚΛΗΣΗΣ.

Ε.Ν.
Ο ΠΡΟΪΣΤΑΜΕΝΟΣ
ΧΑΤΖΗΚΩΝΣΤΑΝΤΙΝΟΥ ΑΝΤΩΝΙΟΣ
ΜΗΧΑΝΟΛΟΓΟΣ - ΜΗΧΑΝΙΚΟΣ

TOP PROPERTIES

GEORGE and SAVAS PIPINOS

ΓΕΩΡΓΙΟΣ και ΣΑΒΒΑΣ ΠΙΠΙΝΟΣ

ΣΥΜΒΟΥΛΟΙ και ΕΚΤΙΜΗΤΕΣ ΑΚΙΝΗΤΩΝ

REAL ESTATE AGENT - MEMBER OF F.I.A.B.C.I. - N.A.E.A. - C.E.I.

Από το 1971

E-mail:gpipinos@otenet.gr.

URL:www.rhodestop-properties.com and www.pipinos.gr



Η "TOP PROPERTIES" είναι ατομική επιχείρηση και ανήκει στους Γεώργιο και Σάββα Πιπίνο. Το γραφείο ασχολείται από το 1971 αποκλειστικά και μόνο με επενδύσεις και REAL ESTATE, στο νησί της Ρόδου, καθώς και στην ευρύτερη περιοχή της Δωδεκανήσου.

ΑΠΕΥΘΥΝΟΜΑΣΤΕ: Στους **σοβαρούς, απαιτητικούς και επιλεκτικούς** επενδυτές - επιχειρηματίες - ελεύθερους επαγγελματίες, Ελληνες και ξένους, υψηλού εισοδηματικού επιπέδου, που ενδιαφέρονται να κάνουν μια σοβαρή επένδυση **προβολής** στο νησί της Ρόδου.

ΠΡΟΣΦΕΡΟΥΜΕ: Α) Υπηρεσίες και πληροφορίες που γίνονται σε προσωπικό επίπεδο με **εχεμύθεια, διακριτικότητα και σοβαρότητα.**
Β) Μεγάλη **γκάμα** υψηλής ποιότητας ακινήτων, όπως: 1) Ξενοδοχεία Α' και Β' κατηγορίας των 600 - 500 - 350 - 300 κλινών 2) Κεντρικά αστικά ακίνητα κατάλληλα για Τράπεζες - καταστήματα - γραφεία 3) Παραλιακές εκτάσεις, κατάλληλες για τουριστικές επενδύσεις των 150.000 - 100.000 - 70.000 - 50.000 - 36.000 τ.μ. και 4) Διαμερίσματα και μαιζονέτες **προβολής.**

ΣΤΟΧΟΣ ΜΑΣ ΕΙΝΑΙ: Να προσφέρουμε στο αγοραστικό μας κοινό **υψηλής ποιότητας ακίνητα και ευκαιρίες** στο νησί της Ρόδου. Η τριακονταετής και πλέον πείρα μας στον τομέα αυτό αποτελεί εγγύηση.

ΣΥΝΘΗΜΑ ΜΑΣ ΕΙΝΑΙ: Επενδύστε στην ΡΟΔΟ ΤΩΡΑ, σε ακίνητα που **ΑΝΤΕΧΟΥΝ ΣΤΟ ΧΡΟΝΟ.**

Γεώργιος και Σάββας Πιπίνος
ΜΕΣΙΤΕΣ ΑΣΤΙΚΩΝ ΣΥΜΒΑΣΕΩΝ
Γιατί εμείς γνωρίζουμε καλύτερα!

SINCE 1971

TOP PROPERTIES is a father and son business. The senior, Mr George S. Pipinos, the founder of the office, has carved, over the years, a reputation for integrity and excellence in the world of Real Estate in the Dodecanese.

At Top Properties we try hard to attract important and selective investors: high calibre businessmen/women and discerning professional people, both Greek and foreign, who wish to acquire substantial and valuable property on Rhodes.

We offer our expertise and advice privately, discreetly and in strict confidence.

We keep a compehensive list of real estate of the highest specifications:

a. A' and B' class hotels (600, 500, 350, 300 beds capacity).

b. Centrally situated office buildings and other business premises.

c. Seaside land, ideal for development (hotels, holiday resorts, etc.), of 150.000, 100.000, 70.000, 50.000, 36.000 sq.m.

d. Luxury appartments, maisonettes, detached, semi - detached and terraced houses.

Our aim is to give our clients the opportunity to acquire value for money, first class real estate on Rhodes. Our 30- year - old experience in Real Estate is our warranty.

Our moto is: Invest in Rhodes. Invest in property.
It stands the test of time.



TOP PROPERTIES
George and Savas Pipinos
Because we Know best

KENNENTY 38, ΡΟΔΟΣ, 85 100, ΤΗΛ. 22410- 23895, 38243 και 6944-676003, 6944-390803 FAX: 22410-20883

38 KENNEDY STR., RHODES, 85 100, TEL. 22410- 23895, 38243, and 6944-676003, 6944-390803 FAX: 22410-20883

U.K. Direct Line: 08717115396

ΑΠΟΣΠΑΣΜΑ ΤΗΣ ΥΠ' ΑΡΙΘΜ. 103/2005 ΠΕΡΙΛΗΨΗΣ ΚΑΤΑΣΧΕΤΗΡΙΑΣ ΕΚΘΕΣΗΣ ΑΚΙΝΗΤΟΥ

Επισπεύδων: Θεόδωρος Τσίρκος του Θωμά, κάτοικος Κρεμαστής Δήμου Πεταλούδων Ρόδου. Οφειλέτης: Νικήτας Νικόλαος Χρυσοχός, κάτοικος Ρόδου. Οφειλή: 104.064,33 ευρώ. Χρόνος και τόπος Πλειστηριασμού: 27η Ιουλίου 2005, ημέρα Τετάρτη και από ώρα 12η μεσημβρινή έως 14η μετά το μεσημέρι στο Δημοτικό Κατάστημα του Δήμου Ιαλυσού Ρόδου. Υπάλληλος Πλειστηριασμού: Η Συμβ/φος Ρόδου κ. Μαρία Παπαδάκη -Γιαννοπούλου, κάτοικος Ρόδου, οδός Εθελ. Δωδ/σίων αρ. 29, 3ος όροφος, τηλ. 22410/23162. Περιγραφή: Ενα (1) διαμέρισμα του πρώτου οφόρου υπό στοιχείο πίνακα Α1Β, αποτελούμενο από τέσσερα (4) δωμάτια, κουζίνα,WC, μη ημιυπαίθριο χώρο επιφάνειας 9,25 τ.μ. καθαρής επιφάνειας 87,50 τ.μ., επιφάνειας κοινοχρήστων χώρων 13,50 τ.μ. μικτής επιφάνειας μαζί με τους κοινόχρηστους χώρου 101 τ.μ., όγκου 303 κ.μ. ποσοστού συνιδιοκτησίας επί του όλου οικοπέδου 8,30% στα οποία αντιστοιχούν 52,04 τ.μ. επί του όλου οικοπέδου. Το Α1Β διαμέρισμα συνορεύει ανατολικά με ακάλυπτο χώρο και πέραν αυτού με κοινοτική οδό, νότια με ακάλυπτο χώρο, δυτικά με ακάλυπτο χώρο και βόρεια με ακάλυπτο χώρο και είναι εγγεγραμμένο στο Κτηματολόγιο Ρόδου, στον Τόμο 6, οικοδομών Τριαντών, Φύλλο 164, Φάκελος 1069, Μερίδα 92Ε. Βρίσκεται σε οικοδομή κτισμένη σε οικόπεδο εκτάσεως 627 τ.μ. στην κτηματική περιφέρεια Τριαντών του Δήμου Ιαλυσού Ρόδου, στη θέση «Βουνάρα Μόσχου», είναι νομικής φύσης δικαιώματος «μουλκ» και συνορεύει ανατολικά με μερίδα οικοδομών 92, νότια με μερίδα γαιών 488, δυτικά με μερίδα οικοδομών 92 και βόρεια με μερίδες οικοδομών 92Λ και 921. Η οικοδομή αυτή έχει υπαχθεί στις διατάξεις των άρθρων 1002 και 1117 Λ.Κ. σε συνδυασμό με τον Ν. 3741/1929 και το Ν.Δ. 1024/1971, δυνάμει της υπ' αρ. 8979/26-04-1989 πράξης σύστασης οριζόντιου ιδιοκτησίας της Συμβολαιογράφου Ρόδου κ. Μαρίας Ζωΐδου Πέρου, νόμιμα μεταγεγραμμένη στο Κτηματολόγιο Ρόδου, στον Τόμο 6 οικοδομών Τριαντών, Φύλλο 164, Φάκελος 1069, Μερίδα 92Ε (αρ. Γεν. Ευρετηρίου Κτηματολογίου Ρόδου 5624/11 Ιουνίου 1990), η οποία αποτελεί και τίτλο κτήσης του Α1Β κατασκόμενου διαμερίσματος. Τα παραπάνω σήμφωνα με το Κτηματολόγιο Ρόδου. Είναι περατωμένο, φέρει τις απαραίτητες υδραυλικές και ηλεκτρολογικές εγκαταστάσεις. Εκτιμήθηκε 160.000,00 ευρώ και τιμή πρώτης προσφοράς ορίστηκε 80.000,00 ευρώ. Συνέταξα το παρόν στις 08-07-2005.

Ο ΔΙΚΑΣΤΙΚΟΣ ΕΠΙΜΕΛΗΤΗΣ ΚΩΝΣΤΑΝΤΙΝΟΣ Φ. ΚΥΡΙΖΟΓΛΟΥ

ΠΕΡΙΛΗΨΗ

Της υπ' αριθμ. 2364 επαν. κατασχετήριας περίληψης ακινήτου του δικ. Επιμελητή του Πρωτοδικείου Ρόδου Μιχάλη Σ. Καρακόπουλου Αμερικής 40 τηλ. 32100.

ΕΠΙΣΠΕΥΔΩΝ: Α.Ε ΒΙΟΠΛΑΖ ΝΙΚΟΛΑΟΥ.

ΟΦΕΙΛΕΤΕΣ: ΠΑΝΑΓΙΩΤΗΣ ΚΑΙ ΜΑΝΩΛΗΣ ΧΑΤΖΗΔΙΑΚΟΣ, ΚΑΤΟΙΚΩΝ ΑΣΚΛΗΠΕΙΟΥ.

ΥΠΑΛΛΗΛΟΣ ΠΛΕΙΣΤΗΡΙΑΣΜΟΥ: ΚΑΛΛΙΟΠΗ ΡΟΔΙΤΟΥ ΜΑΥΡΟΥ, ΕΘΝ. ΜΑΚΑΡΙΟΥ 45 2ος ΟΡΟΦΟΣ.

ΠΟΣΟ ΟΦΕΙΛΗΣ: 7.144,63 ΕΥΡΩ με την υπ' αριθμ. 555/02 δ/γη πληρωμής Ειρηνοδικείου Ρόδου.

Τόπος και ημέρα πλειστηριασμού: Στις 27 ΙΟΥΛΙΟΥ 2005 ημέρα Τετάρτη και από ώρα 12 μεσημβρινή έως 2 μ.μ. της ίδιας ημέρας στα γραφεία του Δήμου ΝΟΤΙΑΣ ΡΟΔΟΥ Δ.Δ. ΓΕΝΝΑΔΙ, θα πλειστηριαστεί το ΚΑΤΑΣΤΗΜΑ ΜΕ ΑΥΞ. ΑΡΙΘΜΟ 5 ΣΤΟΙΧ. ΠΙΝΑΚΑ Α4 30,13 Τ.Μ. ανήκει κατά 1/2 εξ' αδιαιρέτου στους άνω οφειλέτες με κτημ. Στοιχεία τόμος 46 γαιών Ασκληπειού, φύλλο 33 μερίδα 1526Α φάκελος 4715. Εκτιμήθηκε 30.000 ευρώ και τιμή πρώτης προσφοράς το 1/2 της εκτιμήσεως. Επί του κατασχεθέντος ακινήτου υπάρχουν βάρη.

Μεσεγγυούχος μέχρι την ημέρα του πλειστηριασμού ορίζεται ο ίδιος ο οφειλέτης...

Ο Δικ. Επιμελητής Μιχάλης Σ. Καρακόπουλος

ΠΩΛΟΥΝΤΑΙ

ΜΟΝΟ ΑΠΟ ΤΟ ΓΡΑΦΕΙΟ ΜΑΣ

• Σας παρακαλούμε να συγκρίνετε τις δικές μας τιμές με όλες τις άλλες

1) Μαγαζί 40 τ.μ. στο Μαντράκι
2) Διαμέρισμα 130 τ.μ. στον 1ο όροφο, επί της οδού Ηρώων Πολυτεχνείου, κατάλληλο και για γραφείο
3) Διαμέρισμα ετοιμοπαράδοτο, 120 τ.μ., πλησίον πλ. Αγίου Νικολάου, με τεράστιες βεράντες
4) Μονοκατοικία 130 τ.μ., με κήπο, 220 τ.μ.
5) Διαμέρισμα 3άρι, απέναντι από τη θάλασσα, καταπληκτική θέα
6) Μεζονέτα 150 τ.μ., εντός πόλεως. Καλή τιμή
7) Διαμέρισμα 4άρι επί της οδού Κοδριγκτώνος, σε 2όροφη κατοικία. Καταπληκτική τιμή.
8) Διαμερίσματα 4άρια ετοιμοπαράδοτα, στην Ανάληψη. Πολύ καλή τιμή
9) Οικόπεδο 200 τ.μ., με συντελεστή, 1,2, πλησίον Μητροπόλεως. Τιμή πολύ καλή
10) Γκαρσονιέρες περιοχή Ροδίνι. Πολύ καλή τιμή
11) Οικία, ισόγεια, με αυλή, στην περιοχή Λαϊκών, πλησίον οδ. Καναδά. Καλή τιμή
12) Διαμερίσματα 2άρια, 3άρια, 4άρια σε όλες τις περιοχές της πόλεως και στην Ιαλυσό
13) Μεζονέτες σε γιαπί ή έτοιμες στην περιοχή Ιαλυσού
14) Κτήματα παραθαλάσσια και σε διάφορες περιοχές

Γ. ΝΕΟΦΥΤΟΥ

ΞΑΝΘΟΥ 15Α - ΤΗΛ. 21434

«ΚΤΙΡΙΟ» Α.Ε.

ΠΩΛΗΣΕΙΣ ΑΚΙΝΗΤΩΝ

- Καταστήματα 47, 65, 88 τ.μ., στην οδό Δενδρινού (προέκταση Αννης Μαρίας με αντίστοιχο υπόγειο χώρο.
- Διαμερίσματα 104 τ.μ., 118 τ.μ., 107 τ.μ., στην οδό Δενδρινού (προέκταση Αννης Μαρίας), με κεντρική αυτόνομη θέρμανση, αποθήκη και αποκλειστική θέση στάθμευσης αυτοκινήτου.
- Διαμερίσματα 118 τ.μ. και 122 τ.μ., στην οδό Μιχαήλ Πετρίδη (στο ύψος ΜΗΔΕΙΑ), με αποθήκη και αποκλειστική θέση στάθμευσης αυτοκινήτου.
- Μαιζονέτα διόροφη με σοφίτα 190 τ.μ., στην Ιαλυσό.

Πληροφορίες **κ. ΑΝΑΣΤΑΣΙΟΣ ΑΤΣΙΔΗΣ**
Στεφάνου Καζούλλη 74 - ΡΟΔΟΣ
Τηλ: 22410 - 28616, Fax: 22410 - 37848

ΠΩΛΟΥΝΤΑΙ

ΠΟΛΥΤΕΛΗ & ΗΛΙΟΛΟΥΣΤΑ ΟΡΟΦΟΔΙΑΜΕΡΙΣΜΑΤΑ

ΕΠΙΦΑΝΕΙΑΣ 138 τ.μ. –120 τ.μ. –100 τ.μ.- 50 τ.μ.
ΜΕ ΑΠΕΡΙΟΡΙΣΤΗ ΘΕΑ & ΜΕΓΑΛΕΣ ΒΕΡΑΝΤΕΣ
ΓΩΝΙΑ Κ. ΥΔΡΑΙΟΥ & Κ. ΤΣΑΛΔΑΡΗ
ΔΑΝΕΙΑ ΔΕΚΤΑ
ΠΛΗΡ. ΤΗΛ.: 6977 914567
(ΠΛΗΡΟΦΟΡΙΕΣ ΤΙΜΩΝ ΟΧΙ ΑΠΟ ΤΗΛΕΦΩΝΟ)

Από την αντιπροσωπεία αυτοκινήτων
HONDA – MITSUBISHI

ΖΗΤΕΙΤΑΙ

Πωλητής Αυτοκινήτων

Επιθυμητή προϋπηρεσία στο χώρο
Καλή γνώση Η/Υ και Αγγλικών.

Απαραίτητη αποστολή
βιογραφικού σημειώματος
Στη διεύθυνση Λ. Λίνδου 138 Ρόδος
Τηλ. 22410-67440 –41 Φαξ: 22410-68462
E-mail: Kaligcar@otenet. gr

G.A. FERRIES

ΕΛΓ-ΟΛΓ ΡΟΔΑΝΘΗ •• ΕΛΓ-ΟΛΓ ΜΑΡΙΝΑ

•• Ε/Γ - Ο/Γ ΑΝΘΗ - ΜΑΡΙΝΑ- ΕΛΓ ΡΟΜΙΛΝΤΑ

ΡΟΔΟΣ - ΠΕΙΡΑΙΑΣ

ΣΑΒΒΑΤΟ 9/07		
ΡΟΔΑΝΘΗ	17.00	ΚΩ (21.10) - ΚΑΛΥΜΝΟ (22.40) - ΛΕΡΟ (00.00) - ΠΑΤΜΟ (01.30) - ΠΕΙΡΑΙΑ (10.50)
ΚΥΡΙΑΚΗ 10/07		
ΜΑΡΙΝΑ	13.00	ΤΗΛΟ (16.00) - ΝΙΣΥΡΟ (17.30) - ΚΩ (19.30) - ΚΑΛΥΜΝΟ (21.00) - ΑΣΤΥΠΑΛΑΙΑ (23.50) - ΚΑΤΑΠΟΛΑ (03.00) - ΠΕΙΡΑΙΑ (10.50)
ΔΕΥΤΕΡΑ 11/07		
ΑΝΘΗ - ΜΑΡΙΝΑ	19.00	ΚΩ (10.40) - ΛΕΡΟ (00.50) - ΠΑΤΜΟ (02.10) - ΠΕΙΡΑΙΑ (10.20)
ΤΡΙΤΗ 12/07		
ΡΟΔΑΝΘΗ	18.00	ΚΩ (22.10) - ΚΑΛΥΜΝΟ (23.40) - ΛΕΡΟ (01.00) - ΠΑΤΜΟ (02.30) - ΠΕΙΡΑΙΑ (11.50)
ΤΕΤΑΡΤΗ 13/07		
ΑΝΘΗ - ΜΑΡΙΝΑ	17.00	ΚΩ (20.40) - ΛΕΡΟ (22.50) - ΠΑΤΜΟ (00.10) - ΠΕΙΡΑΙΑ (08.20)
ΠΕΜΠΤΗ 14/07		
ΡΟΜΙΛΝΤΑ	06.00	ΣΥΜΗ (07.40) - ΤΗΛΟ (09.50) - ΝΙΣΥΡΟ (11.20) - ΚΩ (13.10) - ΑΣΤΥΠΑΛΑΙΑ (16.50) - ΚΑΤΑΠΟΛΑ (20.00) - ΑΙΓΙΑΛΗ (21.10) - ΔΟΝΟΥΣΑ (22.10) - ΝΑΞΟ (23.29) - ΠΑΡΟ (01.20) - ΠΕΙΡΑΙΑ (07.20)
ΡΟΔΑΝΘΗ	16.00	ΚΩ (20.10) - ΚΑΛΥΜΝΟ (21.40) - ΛΕΡΟ (23.00) - ΠΑΤΜΟ (00.30) - ΠΕΙΡΑΙΑ (09.10)
ΠΑΡΑΣΚΕΥΗ 15/07		
ΑΝΘΗ - ΜΑΡΙΝΑ	17.00	ΚΩ (20.40) - ΛΕΡΟ (22.50) - ΠΑΤΜΟ (00.10) - ΠΕΙΡΑΙΑ (08.20)
ΣΑΒΒΑΤΟ 16/07		
ΡΟΔΑΝΘΗ	17.00	ΚΩ (21.10) - ΚΑΛΥΜΝΟ (22.40) - ΛΕΡΟ (00.00) - ΠΑΤΜΟ (01.30) - ΠΕΙΡΑΙΑ (10.50)
ΚΥΡΙΑΚΗ 17/07		
ΜΑΡΙΝΑ	13.00	ΤΗΛΟ (16.00) - ΝΙΣΥΡΟ (17.30) - ΚΩ (19.30) - ΚΑΛΥΜΝΟ (21.00) - ΑΣΤΥΠΑΛΑΙΑ (23.50) - ΚΑΤΑΠΟΛΑ (03.00) - ΠΕΙΡΑΙΑ (10.50)

Η εταιρεία G.A. FERRIES σας ενημερώνει ότι η έκπτωση 50% (πολύτεκνοι-στρατιωτικοί-ανάπηροι κ.τ.λ.) ισχύει για όλες τις θέσεις

TSAGARIS TRAVEL
Σαχτούρη 5 (έναντι Τελωνείου)
Τηλ.: 22410 36170, 30406, 35066

ΟΙΚΟΔΟΜΙΚΕΣ-ΤΕΧΝΙΚΕΣ ΕΜΠΟΡΙΚΕΣ-ΕΠΙΧΕΙΡΗΣΕΙΣ

ΑΦΟΙ ΑΣΒΕΣΤΗ Ο.Ε.

Αθηνών-Καβάλας 3
Ανάληψη Ρόδου
Τηλ. 22410/60678-60679
και fax: 22410/66028

ΠΩΛΟΥΝΤΑΙ

• ΔΙΑΜΕΡΙΣΜΑΤΑ
υπερλούξ διαφόρων διαστάσεων
ΕΓΓΥΗΣΗ Η ΠΟΛΥΕΤΗΣ ΠΕΙΡΑ ΜΑΣ

RHODES-GREECE
CAIRO PALACE

• Κατάστημα 43 τ.μ. στον όροφο των καταστημάτων του Εμπορικού Κέντρου Κάιρο Παλλάς.

• Γραφείο 105 τ.μ. στον γ' όροφο επί της οδού Εθνάρχου Μακαρίου στο Εμπορικό Κέντρο Κάιρο Πάλλας.

Πληροφορίες: κ. ΦΡΑΝΣΙΣ ΝΙΟΤΗ
Τηλ. 22410 27600
Κιν. 6944618757 -6973572262
Φαξ: 2241023462
E-mail: fniotis @otenet. gr



METROPOL MULTI CINEMA ODEON
22410 28400
INFORMATION - RESERVATIONS
ΠΛΗΡΟΦΟΡΙΕΣ - ΚΡΑΤΗΣΕΙΣ
ΕΒΔΟΜΑΔΙΑΙΟ ΠΡΟΓΡΑΜΜΑ weekly program
08/07/05 - 14/07/05
www.cinemametropol.gr


ΑΙΘΟΥΣΑ 2
σχεδόν...ΕΡΩΤΑΣ
a lot like LOVE
Η πιό δροσιστική ερωτική κωμωδία του καλοκαιριού!!!
Ο έρωτας βλάπτει σοβαρά.....την φιλία!!!
Πρωταγωνιστεί το ζευγάρι του έρωτα : Άστον Κάτσερ, Αμάντα Πίτ
ΩΡΕΣ ΕΝΑΡΞΗΣ / SHOW TIMES 18:15, 20:30, 22:45


ΑΙΘΟΥΣΑ 1
Ο Κος & η Κα ΣΜΙΘ
Mr. & Mrs. SMITH
Οι δύο μεγαλύτεροι σπάρ του κόσμου αυτή την στιγμή ενώνουν τις δυνάμεις τους σε μία συναρπαστική ερωτική περιπέτεια γεμάτη δράση, κωμικά απρόοπτα και έναν έρωτα που κυριολεκτικά... σκοτώνει!!!
Πρωταγωνιστούν : Μπράντ Πίτ, Αντζελίνα Τζολί
ΚΑΝΤΕ ΕΓΚΑΙΡΑ ΤΙΣ ΚΡΑΤΗΣΕΙΣ ΣΑΣ
ΩΡΕΣ ΕΝΑΡΞΗΣ / SHOW TIMES 17:20, 20:00, 22:40


ΑΙΘΟΥΣΑ 3
ΑΠΟΛΥΤΟΣ ΠΡΑΚΤΟΡΑΣ 2
XXX 2
Μία εκρηκτική περιπέτεια από τον σκηνοθέτη του Τζέιμς Μπόντ " Πέθανε μια Άλλη Μέρα ".
Όταν η απόλυτη απειλή πλησιάζει...έρχεται η ώρα για έναν διαφορετικό ήρωα.
Πρωταγωνιστούν : Άϊς Κιουμπ, Σάμιουελ Τζάκσον, Γούϊλιαμ Νταφόε
ΩΡΕΣ ΕΝΑΡΞΗΣ / SHOW TIMES 18:00, 20:15


ΑΙΘΟΥΣΑ 5
ΒΡΩΜΙΚΟΣ ΚΟΣΜΟΣ
36 QUAI DES ORFEVRES
Μία δυνατή αστυνομική περιπέτεια υποψήφια για 8 Όσκαρ της Γαλλικής Ακαδημίας.
Εκδίκηση ή...δικαιοσύνη;
Πρωταγωνιστούν : Ντανιέλ Οτέϊγ, Ζεράρ Ντεπαρντιέ, Βαλέρια Γκολίνο.
ΩΡΕΣ ΕΝΑΡΞΗΣ / SHOW TIMES 22:30

ΠΡΟΣΕΧΩΣ


FANTASTIC 4 FOUR
Ετοιμαστείτε έρχονται ο " Άνθρωπος Δαυλός "
το " Πράγμα " η " Αόρατη Γυναίκα " ο " Λαστιχένιος "
η φαντασία και η περιπέτεια επί τέσσερα!!

ΠΑΛΛΑΣ 5 CINEMAS CENTER
08/07/2005 - 14/07/2005
www.cinemapallas.gr
Για κρατήσεις
22410 24475/70670
Δημοκρατίας 13, Ρόδος


WAR OF THE WORLDS ΠΟΛΕΜΟΣ ΤΩΝ ΚΟΣΜΩΝ
ΣΕ 1η ΠΑΓΚΟΣΜΙΑ ΠΡΟΒΟΛΗ!!!
ΑΚΡΙΒΕΣΤΕΡΗ ΜΕΤΑΦΟΡΑ ΣΤΗΝ ΙΣΤΟΡΙΑ ΤΟΥ ΚΙΝΗΜΑΤΟΓΡΑΦΟΥ!!!
Στίβεν Σπίλμπεργκ - Τομ Κρουζ
Αίθουσα 5
ώρες έναρξης // •17:40 •20:05 •22:30

BATMAN BEGINS
Η ΤΑΙΝΙΑ ΤΟΥ ΚΑΛΟΚΑΙΡΙΟΥ!!!
ΣΕ 1η ΠΑΓΚΟΣΜΙΑ ΠΡΟΒΟΛΗ!
Η υπερ-περιπέτεια, που δεν θα χασει κανείς!!!
ΚΑΝΤΕ ΕΓΚΑΙΡΑ ΤΙΣ ΚΡΑΤΗΣΕΙΣ ΣΑΣ
Αίθουσα expert Κωνσταρίδης 2
ώρες έναρξης // •17:00 •19:45 •22:35

MONSTER KAKIA IN LAW ΠΕΘΕΡΑ
Η ξέφρενη κωμωδία με τη Τζένιφερ Λόπεζ και τη Τζέιν Φόντα
Αίθουσα MAIK ARTISTIC TEAM 3
ώρες έναρξης // •17:50 •20:00 •22:30

FINDING NEVERLAND
ΨΑΧΝΟΝΤΑΣ ΤΗΝ ΧΩΡΑ ΤΟΥ ΠΟΤΕ
Ο Johnny Depp στην πολυαναμενόμενη, βραβευμένη με ΟΣΚΑΡ, δραματική ταινία, στη σφαίρα της φαντασίας του J. M. Barrie, συγγραφέα του Πίτερ Παν!!!
Αίθουσα ΣΑΚΡ 4
ώρες έναρξης // •17:55 •20:15 •22:30

Meet the Fockers
Ξένη ταινία: Ντοκιμαντέρ:
Ρόμπερτ Ντε Νίρο, Μπεν Στίλερ, Πεθερός & γαμπρός
Αίθουσα SFERA
ρα Στρέιζαντ!!! στιπαλότητες!!! αρξης // •22:25

ΠΡΟΣΕΧΩΣ

the upside of anger
η άλλη όψη του θυμού
Η Τζόαν Άλλεν και ο βραβευμένος με ΟΣΚΑΡ Κέβιν Κόστνερ σε εκπληκτικές ερμηνείες!!!

Το Πρόγραμμα

ΕΤ1

07:00 Εκπαιδευτική τηλεόραση
08:00 Θεία λειτουργία
11:30 Στον κόσμο της οικονομίας
12:00 ΓΑΙΑ ελληνική
12:30 Με αρετή και τόλμη
13:00 Κοινοβούλιο αιχμής
14:00 Σε χρόνο τν
15:45 Κανόε καγιάκ
16:45 Μεγάλες προσδοκίες
19:00 Μένουμε Ελλάδα
21:00 Κοινωνική: Bella Martha
23:00 **Ειδήσεις - αθλητικά - καιρός**
23:45 Ξένη ταινία:



Τα φτερά του έρωτα

NET

07:00 Η Μίμη και ο Κύριος μπόμπο
08:30 Ελένη Σκούρα
09:00 Σάββατο-Κυριακή live
12:00 **Ειδήσεις**
12:30 Δυο σεφ ταξιδεύουν
13:00 Δραματική: Τώρα που φεύγω από τη ζωή
15:00 **Ειδήσεις**
16:00 Υγεία για όλους
17:00 Ταξιδεύοντας
18:00 **Ειδήσεις**
18:30 Αποστολή στο διάστημα
19:30 Κωμωδία: Το τεμπελοσκυλο
21:00 **Ειδήσεις**
22:00 Στην υγεία μας
00:00 **Ειδήσεις**



00:15 Νιαγάρας

ΕΤ 3

06:00 Ανιχνεύσεις
07:30 Θεσσαλονίκης Εγκώμιον
08:00 Η μέρα του παιδιού
08:30 Μαθηματικά για την τεχνολογία
09:00 Τα δελφινάκια και οι φίλοι τους
10:00 Θάλασσα , ο υδάτινος κόσμος
10:30 Πρόληψη ατυχημάτων
10:40 Από το όνειρο στην πραγματικότητα
11:00 Ενεργειακό πεδίο
11:30 Desire
12:00 Υγεία και οικολογία
13:00 **Ειδήσεις**
13:30 Έκτος συνόρων
14:00 Εξέλιξη
15:00 Εισιτήριο
15:30 Το άξιον Εστί στη θεσσαλονίκη
16:30 Διασπορά
18:00 Τσίρκο Μάσσιμο 2000
19:00 **Ειδήσεις**
20:00 Μονοπάτια της Σκέψης
21:00 Ρεμπέτικη ιστορία
22:00 Δραματική: Αν μιλούσε ο άνεμος
00:00 **Ειδήσεις**
00:30 Δραματική: Οι σιωπές

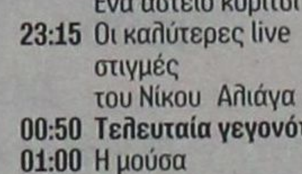

του παλατιού
02:30 Διασπορά
04:00 Εισιτήριο
04:30 Το άξιον Εστί στη θεσσαλονίκη

MEGA

06:00 Οι άντρες με τα μαύρα
07:00 Αν θυμηθείς τ' όνειρο μου
08:15 Horizons
10:15 Και πάλι φίλοι
11:00 Τηλεμπορα
12:00 Κανείς δε λέει σ'αγαπώ
12:45 Backstage
14:00 **Μεσημβρινό δελτίο ειδήσεων**
14:50 Σίνα: η βασίλισσα της ζούγκλας
17:20 Σ' αγαπώ μ' αγαπάς
17:58 **Μονολεπτα δελτία ειδήσεων**
18:00 Κωμωδία: Ο Μικές παντρεύεται
20:00 **Κεντρικό δελτίο ειδήσεων**
21:00 Κωμωδία: ' Ενα αστείο κορίτσι
23:15 Οι καλύτερες live στιγμές του Νίκου Αλιάγα
00:50 **Τελευταία γεγονότα**
01:00 Η μούσα
03:00 Gazelle Freestyle
03:03 Body row
03:06 Σπέις μειτ Γκολντ
03:10 Δραματική:



Ο Απόστολος

ANT 1

06:00 Παράξενες ιστορίες
06:40 Δεσποινίς Μαργαρίτα
10:00 Πρωινός καφές -
12:55 Super GAME
13:00 Τα φιλαράκια
13:59 Τα νέα του Αντέννα
15:40 Εκείνες κι εγώ
16:40 Το πιο γλυκό μου ψέμα
17:30 **Τα νέα του ANT1-**
17:40 Το πιο γλυκό μου ψέμα
18:15 Κωμωδία: Ο Μελέτης στην Άμεσο Δράση
20:00 **Τα νέα του ANT1**
21:00 ΕΛΛΑΣ όλε και τσέπες κουρελε
00:30 **Νυχτερινές ειδήσεις**
02:20 Τρόμου: Νύχτα τρόμου



05:00 Στον κόσμο των Αγριων ζώων

ALPHA

06:00 Πρωινό Κους Κους
06:30 Πρωϊνές σελίδες
10:00 Αυτό μας έλειπε
13:00 Formula 1, ελεύθερα δοκιμαστικά
14:00 **Μεσημεριανό δελτίο ειδήσεων**
14:30 Εικόνες
15:30 Formula 1, δοκιμαστικά
17:00 Δυο και κάτι... άντρες
17:45 **Ειδήσεις στη νοηματική γλώσσα**
18:00 Κωμωδία: Δεσποινίς ετών... 39
20:00 **Κεντρικό δελτίο ειδήσεων Σαββατοκύριακου**
21:00 DREAM show
22:00 Κοιτά τι έκανες
01:00 **Νυχτερινό δελτίο**
01:15 Θρίλερ: Απαγορευμένη



ομορφιά
03:15 Τηλεαγορές
03:30 Αυτό μας έλειπε

STAR

06:00 Παιδικές εκπομπές
13:00 **Ειδήσεις**
14:30 Τα φιλαράκια
15:30 Κωδικό όνομα Νικίτα
16:30 Οι λωποδύτες
17:30 Ξένη ταινία: Mortal Kombat 2: Η εξόντωση
19:30 **Ειδήσεις**
21:00 Θρίλερ: Τα σαγόνια του καρχαρία
23:30 Δραματική: Ονειρα



του ουρανού
01:45 Περιπέτεια: Εκπαιδευμένος να σκοτώνει
03:45 Θρίλερ: Διεστραμμένο παιχνίδι



05:30 Αστέρια στο πεντάγραμμο

FILMNET

07:10 Return to The batcave: The misadventures of Adam and Burt
08:40 Αιχμάλωτη καρδιά
10:35 Ταξί 3
12:10 Παιχνίδι για άνδρες



14:05 Το γεράκι
15:50 Οικογένεια μαφιόζων
17:25 Προσεχώς στο σινεμά!
18:00 Οι αγνοούμενοι -
19:00 Κινηματογραφικά νέα
19:25 Μια θάλασσα μακριά



21:00 Νοικοκυρές σε απόγνωση -
22:00 Celeste in The city
23:35 Δημόσιος κίνδυνος
01:50 Μικρές απιστίες
03:35 Xyz
05:20 Χάρτινες χειροπέδες

ALTER

06:30 Παιδικές εκπομπές
12:30 Μήτσι - Χώστα
13:30 Hit mix
14:00 Top secret weekend
16:15 Παρατράγουδα
18:45 **Ειδήσεις**
21:00 Το πάρτι της ζωής σου
23:00 Χήρες club
00:00 Οι πύλες του ανεξήγητου
01:30 Sex & the city
02:00 Aphrodisia
02:15 Χαμένες αγάπες

902

07:00 Παιδικό πρόγραμμα
10:00 Τηλεπωλήσεις
15:00 **Ειδήσεις**
13.45 Αθλητικές συναντήσεις
17:00 **Ειδήσεις**
18:00 Κοντά στην παράδοση
19:00 Το βήμα της Βουλής
20:15 Μικροπροοπτική
20:45 Μουσικές διαδρομές
22:00 Δρόμοι λογοτεχνίας
23:00 Μουσικές καταθέσεις
23:30 **Ειδήσεις**

ΡΟΣΚΟΠΙΟ

ΚΡΙΟΣ
21 ΜΑΡΤΙΟΥ - 19 ΑΠΡΙΛΙΟΥ

Εγκαταλείψτε τακτικές που δεν σας απέδωσαν και ανακαλύψτε τα κοινά σας σημεία. Συντονιστείτε στο ίδιο μήκος κύματος και απολαύστε τον έρωτά σας. Ίσως να χρειαστεί να αναθεωρήσετε κάποιες ιδέες που είχατε για κάποιο αγαπημένο σας πρόσωπο. Ο σύντροφος σας κατανοεί το φόρτο που αισθάνεστε απ' την καθημερινότητα και έχει τη διάθεση να προσφέρει την βοήθειά του αναλαμβάνοντας αρκετές υποχρεώσεις.

ΤΑΥΡΟΣ
20 ΑΠΡΙΛΙΟΥ - 20 ΜΑΪΟΥ

Κρατήστε τις αναγκαίες αποστάσεις μεταξύ σας και μην ακολουθείτε λανθασμένες κατευθύνσεις. Η διακριτικότητα και η σιωπή είναι οι λύσεις σας. Το βράδυ φροντίστε λίγο τη δίαιτά σας και αποφύγετε να μπείτε στο πειρασμό καταναλώνοντας τροφές που θα σας βλάψουν και δεν θα σας αφήσουν να κοιμηθείτε ήσυχα Προσπαθήστε να καταλάβετε τις απαιτήσεις, τις διαθέσεις και τις ανάγκες συντρόφου ή εραστών και κρατήστε τα συναισθήματά σας κρυφά.

ΔΙΔΥΜΟΙ
21 ΜΑΪΟΥ - 21 ΙΟΥΝΙΟΥ

Κάθε είδους διασκέδαση ευνοείται σήμερα. Γλεντήστε αποβάλλοντας σκοτούρες και περιορισμούς απ' τη ζωή σας. Οι επιτυχημένες κινήσεις σας ανεβάζουν το ηθικό και το κέφι του συντρόφου σας. Το μέλλον σας επιφυλάσσει εκπλήξεις και ευτυχή κατάληξη. Η ακατανίκητη γοητεία σας κάνει για άλλη μία φορά το σύντροφό σας να σας εκφράσει πόσο δύσκολο του είναι να ζήσει χωρίς την παρουσία σας...!

ΚΑΡΚΙΝΟΣ
22 ΙΟΥΝΙΟΥ - 22 ΙΟΥΛΙΟΥ

Μία σημαντική γνωριμία θα σας δώσει χαρά. Φανείτε προσεκτικοί στην οδήγησή σας. Ο συναισθηματικός σας τομέας παρουσιάζει αναπάντεχα γεγονότα καθώς η αναπόληση στο παρελθόν έρχεται σε αντιπαράθεση με το παρόν. Ευκαιρίες εμφανίζονται σε σχέση με τα αισθηματικά σας. Η σημερινή μέρα σας βοηθά να εκφράσετε τον πλούσιο συναισθηματικό σας κόσμο.

ΛΕΩΝ
23 ΙΟΥΛΙΟΥ - 22 ΑΥΓΟΥΣΤΟΥ

Η σημερινή μέρα αφυπνίζει κρυμμένα συναισθήματα και αναζωπυρώνει σ' αρκετούς Λέοντες τα πάθη τους για μία σχέση απ' το πρόσφατα παρελθόν. Η διάθεσή σας θα είναι ευκάριστη και έτσι η παρουσία φιλικών προσώπων θα σας είναι τουλάχιστον απαραίτητηΕμφανίζεστε ιδιαίτερα φειδωλοί στο να εκφράζετε τα συναισθήματά σας τα οποία θα είναι συχνά σε σύγκρουση με του ανθρώπου που σας συντροφεύει.

ΠΑΡΘΕΝΟΣ
23 ΑΥΓΟΥΣΤΟΥ - 23 ΣΕΠΤΕΜΒΡΙΟΥ

Αν έχετε κάποιο δεσμό, η ανάγκη να δώσετε και να πάρετε αγάπη είναι πολύ έντονη, γιατί αυτή η μέρα είναι πολύ ρομαντική και ερωτική. Επικοινωνήστε με φιλικά σας πρόσωπα και συναντήστε τους εάν βέβαια είναι εφικτό. Σήμερα αναγκάζεστε να κάνετε υποχωρήσεις προς το σύντροφο και τις απαιτήσεις του. Αποφύγετε να ανακατευθείτε με τα οικονομικά του.

ΖΥΓΟΣ
24 ΣΕΠΤΕΜΒΡΙΟΥ - 23 ΟΚΤΩΒΡΙΟΥ

Είστε σε πολύ καλή φόρμα στα αισθηματικά σας και αυτό έχει σαν αποτέλεσμα πως πολλοί από εσάς μπορεί να ενδιαφερθούν για κάθε είδους ερωτική περιπέτεια. Μία καλή ημέρα να συναντήσετε τους φίλους σας και να περάσετε ευχάριστα μαζί τους. Στις προσωπικές και περισσότερο αισθηματικές σχέσεις η σημερινή μέρα θα φέρει αστάθεια και λανθασμένη εξιδανίκευση ατόμων. Φανείτε προσεχτικοί.

ΣΚΟΡΠΙΟΣ
24 ΟΚΤΩΒΡΙΟΥ - 22 ΝΟΕΜΒΡΙΟΥ

Το πάθος θα διακατέχει σήμερα την αισθηματική σας ζωή, όπως και οι κτητικές και κάποιες στιγμές παράλογες διαθέσεις. Αποφύγετε το βράδυ τις σκηνές ζηλοτυπίας. Το βράδυ, η διάθεσή σας θα σας επιτρέψει να εκτονωθείτε και να βρεθείτε με άτομα που έχουν τα ίδια ενδιαφέροντα με εσάς.Οι πλανητικές επιδράσεις σας βοηθούν αρκεί εσείς να αποβάλλετε διάφορες ιδέες και να αφήσετε επιθυμίες και πάθη ελεύθερα να γίνουν κατανοητά.

ΤΟΞΟΤΗΣ
23 ΝΟΕΜΒΡΙΟΥ - 21 ΔΕΚΕΜΒΡΙΟΥ

Ευαισθησία και έμπνευση θα σας βοηθήσουν να σκεφθείτε για τα σχέδιά σας. Οι πλανητικές θέσεις και γωνίες της σημερινής ημέρας σας φέρνουν σε αντιπαραθέσεις με το σύντροφό σας. Οι αντιπαραθέσεις και τα ξεσπάσματα ζήλιας είναι πιθανά.Κάποιες στιγμές θα σας κυριεύσουν οι ανασφάλειές σας. Φροντίστε να μην έχουν αντίκτυπο στη σχέσεις σας. Μην παρασυρθείτε σε λάθος αποφάσεις.

ΑΙΓΟΚΕΡΩΣ
22 ΔΕΚΕΜΒΡΙΟΥ - 19 ΙΑΝΟΥΑΡΙΟΥ

Μοιραίες αισθηματικές συναντήσεις, θα σας επηρεάσουν θετικά ή αρνητικά τη σημερινή βραδιά. Περιορίστε κάθε ισχυρό συναίσθημα. Οι σχέσεις σας με τα παιδιά και τα αγαπημένα πρόσωπα θα είναι εξαιρετικές.Σήμερα θα ξοδέψετε και θα κάνετε κάποιες κινήσεις για να εντυπωσιάσετε το ατόμου που σας ενδιαφέρει. Τέτοιες κοινότυπες κινήσεις δεν σας ταιριάζουν.

ΥΔΡΟΧΟΟΣ
20 ΙΑΝΟΥΑΡΙΟΥ - 19 ΦΕΒΡΟΥΑΡΙΟΥ

Τακτοποιήστε τους προσωπικούς σας χώρους. Ένταση και αντιπαραθέσεις με το σύντροφό σας εκμεταλλευόμενοι ασήμαντες αιτίες είναι πιθανόν να προκαλέσετε με την εκκεντρική σας στάση και την ιδιορρυθμία σας.Σχέσεις και καινούργιες γνωριμίες πιθανόν με άτομα μικρότερης ηλικίας ενδέχεται να αναπτυχθούν κατά τη διάρκεια της σημερινής βραδιάς.

ΙΧΘΥΕΣ
19 ΦΕΒΡΟΥΑΡΙΟΥ - 20 ΜΑΡΤΙΟΥ

Αποφύγετε να συζητήσετε τα μυστικά σας με τους άλλους ακόμα και αν πιστεύετε πως είναι πραγματικοί φίλοι. Εκφράστε άφοβα τις αντιλήψεις σας στον αγαπημένο/η σας και ελάτε κοντά ο ένας στον άλλον. Οι πλανήτες σας βοηθούν να εκφράσετε και οι δύο τα εσώψυχά σας.Η σημερινή μέρα σας φέρνει αντιμέτωπους με αλήθειες και αντιπαραθέσεις που υπάρχουν στη σχέση σας. Είναι καιρός να πάρετε αισθηματικές αποφάσεις.



Διάσημα Ρητά

- *Όταν γράφετε την αλήθεια, λίγοι θα σας συμπαθούν. Περισσότεροι θα σας αντιπαθούν, αλλά κανένας δε θα σας περιφρονεί.*

Π. Κόκκας

- **Όποιος δεν αγαπάει τη μοναχικότητα δεν αγαπάει την ελευθερία, γιατί μόνο μέσα στη μοναχικότητ μπορείς να είσαι ελεύθερος.**

Α. Σοπενάουερ

- *Να σιωπά εκείνος που έδωσε, να μιλάει εκείνος που πήρε.*

Θερβάντες

- **Ο άνθρωπος που αναζητά γνώμες, είναι σοφός. Ο άνθρωπος που φιλονικεί με γεγονότα είναι ανόητος.**

Frank Garbutt

- *Μην επιδιώκεις ν' αποφύγεις πιθανά μελλοντικά γεγονότα, πριν βεβαιωθείς πως δεν έχεις τίποτα να μάθεις από αυτά.*
- **Δεν υπάρχει πρόβλημα που να μην έχει να σου προσφέρει ένα δώρο. Αναζήτησε τα προβλήματα γιατί έχεις ανάγκη τα δώρα τους.**
- *Πόνος είναι η καύση στο καμίνι για να γνωρίσουμε τελικά την δροσιά του νερού της ζωής.*
- **Οι γυναίκες οταν είναι καλές είναι πολύ καλές, αλλά όταν είναι κακές είναι πολύ δημοφιλείς.**

Max Mille

- *Είναι η χελώνα και όχι ο λαγός που φτάνει πρώτη στο τέρμα.*
- **Μην προσέχεις μόνο τις λανθασμένες τάσεις σου, αλλά και την χρήση που κάνεις των αρετών σου.**
- *Ο θάνατος είναι το μόνο φάρμακο για το οποίο δεν υπάρχει αντίδοτο".*
- **Δεν πρέπει να κάνεις κατάχρηση μιας καρδιάς που σου ανήκει.**

ΖΩΡΖ ΟΝΕ "Ο ΑΡΧΙΣΙΔΗΡΟΥΡΓΟΣ".

- *Η αλήθεια υπάρχει. Το ψέμα πρέπει να εφευρεθεί.*

Γ. Μπράκουε

- **Η αναζήτηση της αλήθειας έχει περισσότερη αξία, από την κατοχή της αλήθειας.**

Γ. Λέσσινγκ*

- *Βαρετός είναι ένας άνθρωπος που αφαιρεί τη μοναχικότητά σου χωρίς να σου παραχωρεί συντροφιά.*

Ι. Γραβίνα

RODOGAZ

Στη Ρόδο από το 1963



• Διανομή φιαλών υγραερίου κατ` οίκον
τηλέφωνα παραγγελιών: 64409 - 694-4-528212

• Διανομή χύμα υγραερίου

• Πώληση καυστήρων και λεβήτων υγραερίου για κεντρικά συστήματα θέρμανσης

• Θερμαντικά σώματα



Διεύθυνση εργοστασίου: Καναμάτ Ρόδου • τηλ. 62649
Διεύθυνση πρατηρίου: Στεφάνου Καζούλη 15 • τηλ. 35797 - 35868 - 38509

ΔΕΝ ΘΑ ΛΗΦΘΟΥΝ ΠΡΟΣΘΕΤΑ ΜΕΤΡΑ

Η ΕΛΛΑΔΑ ΠΑΡΑΜΕΝΕΙ ΜΙΑ ΕΞΑΙΡΕΤΙΚΑ

ασφαλής χώρα, διαβεβαιώνει ο Γ. Βουλγαράκης

Ο κ. Βουλγαράκης εξέφρασε την πρόθεση του υπουργείου να διαθέσει εξειδικευμένο προσωπικό στο Λονδίνο



Τη διαβεβαίωση ότι η Ελλάδα παραμένει εξαιρετικά ασφαλής παρείχε στους εκπροσώπους του Τύπου ο Γιώργος Βουλγαράκης, απαντώντας σε σχετικές ερωτήσεις. Ο υπουργός Δημόσιας Τάξης είπε επίσης ότι δεν θα ληφθούν πρόσθετα μέτρα ασφαλείας στη χώρα μας.

Κατά τη διάρκεια έκτακτης συνέντευξης Τύπου που παραχώρησε στο υπουργείο Δημόσιας Τάξης με αφορμή την τρομοκρατική επίθεση στο Λονδίνο, ο υπουργός ρωτήθηκε αν μετά το χτύπημα έχουν ληφθεί στην Ελλάδα πρόσθετα μέτρα ασφαλείας, και, αν όχι, εάν υπάρχει πρόθεση να ληφθούν.

Ο κ. Βουλγαράκης δήλωσε ότι αυτό δεν κρίνεται απαραίτητο, καθώς η Ελλάδα είναι μια χώρα εξαιρετικά ασφαλής και όλοι όσοι θέλουν να έρθουν στην Ελλάδα πρέπει να το γνωρίζουν αυτό.

Συμπλήρωσε μάλιστα πως έκτακτα μέτρα δεν χρειάζονται, καθώς τόσο η βρετανική πρεσβεία όσο και άλλα επίσημα κτίρια βρίσκονται ούτως ή άλλως πολύ ψηλά στην αξιολόγηση απειλών, και συνεπώς προστατεύονται αρκετά.

Σε ερώτηση που του τέθηκε για το αν υπήρχαν πληροφορίες για τις επιθέσεις, ο υπουργός απάντησε πως σχετικές πληροφορίες δεν ανακοινώνονται, καθώς αποτελούν θέματα κάθε χώρας ξεχωριστά, όπως και η αξιολόγησή τους.

Υπογράμμισε ωστόσο ότι η διεθνής τρομοκρατία απευθύνεται σε όλους τους ανθρώπους και σε όλα τα πλάτη της γης, και γι' αυτό το λόγο απαιτείται διεθνής συνεργασία για την καταπολέμησή της, σε κλίμα εμπιστοσύνης, «γιατί μόνο έτσι δεν θα έχουμε στο μέλλον άλλα αθώα θύματα τυφλών επιθέσεων».

Σε συνέντευξη που παραχώρησε στο ραδιόφωνο του σκαϊ ανέφερε και τα ακόλουθα

ΔΗΜ.: Η πρώτη ερώτηση που έρχεται αυθόρμητα είναι: μπορεί να συμβεί και σε εμάς;

ΒΟΥΛ.: Στο Υπουργείο Δημόσιας Τάξης γίνεται μια αξιολόγηση του επιπέδου απειλής που έχει η χώρα μας και το επίπεδο απειλής που έχουν όλες οι υπόλοιπες χώρες της





Ε.Ε. Συντάσσεται, λοιπόν, ένα τεύχος αξιολόγησης απειλών. Με βάση αυτά τα τεύχη απειλών η Ελλάδα είναι στις τελευταίες θέσεις απειλών σε πανευρωπαϊκό επίπεδο, πράγμα που σημαίνει ότι η Ελλάδα είναι ένας πολύ ασφαλής προορισμός και αυτό το ξέρουν όλοι οι άνθρωποι οι οποίοι επιθυμούν να αξιολογήσουν την κατάσταση που υπάρχει από πλευράς ασφάλειας. Συνεπώς από πουθενά δεν υπάρχει κανενός είδους ένδειξη ή πληροφορία ότι η Ελλάδα αντιμετωπίζει παρόμοιους ή ανάλογους κινδύνους με αυτό που η ανθρωπότητα βίωσε στο Λονδίνο.

ΔΗΜ.: Το ελληνικό Υπουργείο Δημόσιας τάξης και όλοι οι μηχανισμοί ασφάλειας της χώρας το «σπουδάζουν» αυτό το χθεσινό χτύπημα στο Λονδίνο;

ΒΟΥΛ.: Έχουμε κάνει σειρά ασκήσεων για θέματα προετοιμασίας τρομοκρατικών απειλών μεγάλου μεγέθους. Αλλά βεβαίως αυτό ποτέ δεν μπορεί να δώσει οριστική απάντηση... Είναι σαφές ότι προχθες έγινε μία πάρα πολύ μεγάλη επιχείρηση. Δηλαδή αυτό που συνέβη ήταν μια πάρα πολύ μεγάλη επιχείρηση, που σημαίνει ότι υπήρχαν άνθρωποι οι οποίοι μηχανορραφούσαν εδώ και πάρα πολύ καιρό, είχαν συγκεκριμένο τρόπο δράσης, πρέπει να κινούντο με μεγάλη άνεση στη Βρετανία πάρα πολύ καιρό πριν... Συνεπώς θέλω να πω ότι πάντα οι δυνάμεις ασφαλείας της κάθε χώρας προσπαθούν να προετοιμάζονται και οφείλουν να προετοιμάζονται. Ειδικά στην περίπτωση του Λονδίνου, μιλάμε για μια πάρα πολύ ασφαλή πόλη, όπου όλες οι συγκυρίες είναι εις βάρος των τρομοκρατών. Παρόλα αυτά βλέπετε ότι αν η τρομοκρατία αυτού του επιπέδου επιθυμεί να προξενήσει τέτοιου είδους καταστροφή, δεν μπορεί να σταματήσει ούτε από τα μέτρα ασφαλείας, ούτε από άλλου είδους διαδικασίες οι οποίες πολλές φορές καθιστούν αδύναμη την οποιαδήποτε οικοδόμηση εμποδίων απέναντι σε τέτοιου είδους απειλές. Βέβαια, αυτό το οποίο πάντα πρέπει να ξέρουμε είναι ότι τόσες άλλες απειλές δεν έγιναν πράξεις επειδή ακριβώς υπήρχαν τα μέτρα ασφαλείας αυτά.

Η οικοδόμηση μιας ασπίδας, μιας ομπρέλας προστασίας γύρω από μία χώρα είναι ένα γεγονός το οποίο προϋποθέτει την συνδρομή πολλών διαφορετικών παραγόντων. Π.χ. έχει πολύ μεγάλη σημασία η πολιτική προσέγγιση και το πολιτικό στίγμα που έχει η χώρα. Δεύτερον είναι η δυνατότητα ανταλλαγής πληροφοριών με όλους όσους έχουν πληροφορίες και η δυνατότητα παραγωγής πληροφοριών από το εσωτερικό της χώρας. Τρίτον είναι οι δυνατότητες ανάλυσης των διαφόρων φαινομένων και εκτίμηση των διαφόρων περιστατικών με βάση το εσωτερικό μέτωπο και την εξέλιξή του. Τέταρτον έχει να κάνει με την τεχνογνωσία και την εμπειρία που έχει το προσωπικό στο χειρισμό τέτοιου είδους απειλών και την πρόβλεψη πολλές φορές. Πέμπτον έχει να κάνει με τα τεχνολογικά μέσα που έχει στη διάθεσή της μια χώρα προκειμένου να μπορεί να συλλέξει πληροφορίες, να τις αξιοποιήσει και στη συνέχεια να αποτρέψει τέτοιου είδους περιστατικά. Δεν είναι μόνο ένα πράγμα το οποίο δημιουργεί εχθρικό περιβάλλον. Πολλά πράγματα πρέπει να συντρέχουν. Και αυτό είναι που με καθιστά τόσο καταφατικό να λεω ότι η Ελλάδα είναι η ασφαλέστερη χώρα της Ευρώπης. Διότι και για πολιτικούς και για ιστορικούς και για εμπειρικούς, αλλά και για εντελώς πρακτικούς λόγους η Ελλάδα δεν έχει το προφίλ εκείνης της χώρας η οποία θα μπορούσε να αποτελέσει ένα στόχο μιας τόσο μεγάλης κλίμακας τρομοκρατικής ενέργειας. Πάντα, βέβαια, υπό την αίρεση ότι αυτό υπάκουει σε κάποιους κανόνες της τρομοκρατίας όπως την έχουμε εμείς συνηθίσει και εκτιμήσει το τελευταίο διάστημα.

ΔΗΜ.: Άκουγα χθες μια δήλωση σας στην τηλεόραση σε σχέση με την διεθνή αντιμετώπιση της τρομοκρατίας, αν το ζήτημα θα λυθεί πολιτικά ή θα λυθεί με τα μέτρα ασφάλειας. Εσείς βέβαια συμφωνήσατε και στο πολιτικό θέμα, υπερασπιστήκατε όμως και τα μέτρα ασφάλειας. Είπατε ότι η Μεγάλη Βρετανία ήταν μία θωρακισμένη περιοχή με όσα μέτρα μπορούν να ληφθούν, αλλά παρόλα αυτά αντιμετώπισε αυτή την καταστροφή. Και είπατε ότι ο εξοπλισμός που οι Άγγλοι έχουν βοήθησε μέχρι τώρα να αποτραπούν χτυπήματα τα οποία δεν έγιναν. Έτσι δεν είναι;

ΒΟΥΛ.: Βεβαίως, βεβαίως, αυτό που σας λεω είναι απολύτως εξακριβωμένο.

ΔΗΜ.: Το πολιτικό μέρος της αντιμετώπισης της τρομοκρατίας, δεν βλέπω να λύνεται...

ΒΟΥΛ.: Αυτό είναι μια συζήτηση που πρέπει να γίνει σε ένα παγκόσμιο επίπεδο και νομίζω ότι όσο περνάει ο καιρός τόσο καθίσταται εμφανές ότι η αναγκαιότητα αυτής της συζήτησης είναι πλέον επιτακτική και έχω την αίσθηση ότι η παγκόσμια κοινή γνώμη -και πάντως η ευρωπαϊκή κοινή γνώμη σίγουρα- αντιλαμβάνεται ότι βεβαίως οι πόλεις πρέπει να ασφαλίζονται με διάφορες μεθόδους, άλλα πάνω από όλα είναι αυτή η συζήτηση, η πολιτική συζήτηση να αναδείξει τέτοιες παραμέτρους που θα αποτρέπουν την ύπαρξη ενός κόσμου που θα κυριαρχεί αυτή η βία.

ΔΗΜ.: Μέτρα αναμένουμε να πάρει και η Ε.Ε; θα είναι μεταξύ αυτών μία αλλαγή ταυτοτήτων ή κάποιων εν πάση περιπτώσει ντοκουμέντων τα οποία θα πρέπει να έχουμε όλοι και θα έχουμε επομένως και εμείς οι Έλληνες;

ΒΟΥΛ.: Αυτό είναι μία απόφαση που έχει ήδη ληφθεί στην Ευρώπη. Όπως ξέρετε τα διαβατήρια τα καινούργια θα περιέχουν μέσα βιομετρικά χαρακτηριστικά τα οποία θα τα καθιστούν μη αντιγράψιμα και αυτά τα βιομετρικά χαρακτηριστικά θα είναι ενιαία ούτως ώστε να μπορούν να αναγνωρίζονται από όλες τις αρχές επιβολής νόμου σε όλη την Ευρώπη, Αμερική και Ασία . Αυτό δεν είναι το ζήτημα. Το ζήτημα είναι ότι σήμερα έχει αρχίσει να ξαναέρχεται στο προσκήνιο η συζήτηση υπό μορφή μουρμούρας καταρχήν...

ΠΩΛΟΥΝΤΑΙ ΜΟΝΟΚΑΤΟΙΚΙΕΣ

λουξ κατασκευής έναντι Μίρα Μάρε (Ιξιά), των 140 τ.μ., 160 τ.μ., 180 τ.μ., 200 τ.μ. και με υπόγειο για γκαράζ.

Πληροφ. Γεώργιο Ιωαννίδη

Τηλ. 22410 23271/22307
Κιν. 6932 296983

Alexis 4Seasons

Στην καρδιά της Μεσαιωνικής Πόλης
το στέκι του Ροδίτη και όλων των διασημοτήτων,
από την εποχή του Ωνάση μέχρι σήμερα

Όταν μιλάμε για ψαροταβέρνα
εννοούμε ALEXIS
ALEXIS ΚΑΙ ΚΑΛΗ ΟΡΕΞΗ

