ΔΗΜΟΤΙΚΗ ΒΙΒΛΙΟΘΗΚΗ ΡΟΔΟΥ 1947

η δημοκρατική της Ρόδου

στην υπηρεσία του δωδεκανησιακού λαού

ΕΛΤΑ Κωδικός 1876 Αρ. φύλλου 6957 ΠΑΡΑΣΚΕΥΗ 2 ΣΕΠΤΕΜΒΡΙΟΥ 2005 - Τιμή 0,70 ΕΥΡΩ - www.dimokratiki.gr - e-mail: info@dimokratiki.gr

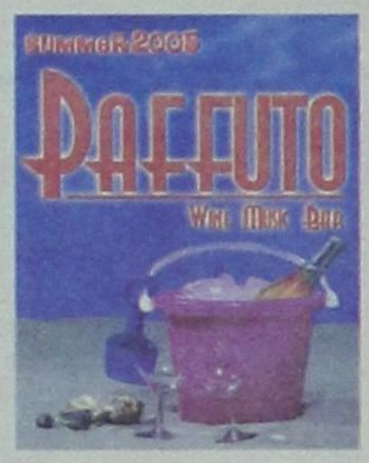



ΚΑΡΟΛΟΣ ΠΑΠΟΥΛΙΑΣ, ΠΡΟΕΔΡΟΣ ΤΗΣ ΔΗΜΟΚΡΑΤΙΑΣ

«ΕΓΚΛΗΜΑ ΚΑΤΑ ΤΗΣ ΔΗΜΙΟΥΡΓΙΑΣ» η καταστροφή του Περιβάλλοντος

Κήρυξε χθες την έναρξη των εργασιών του 9ου Διεθνούς Συνεδρίου Περιβάλλοντος και Τεχνολογίας

• ΣΕΛ. 32

ΘΡΙΑΜΒΟΣ ΤΗΣ ΔΙΠΛΩΜΑΤΙΑΣ ΚΑΙ ΤΗΣ ΣΤΡΑΤΗΓΙΚΗΣ

Η ΤΟΠΙΚΗ ΟΙΚΟΝΟΜΙΑ πήρε «βαθιές ανάσες» με την τουριστική ανάκαμψη

Ωφελούνται όλες οι επαγγελματικές τάξεις

Σταμάτησε η πορεία προς την καταστροφή και μπαίνουν τώρα οι βάσεις για ένα καλύτερο μέλλον • Το «στοίχημα» τώρα θα πρέπει να είναι η διατήρηση των κεκτημένων και η βελτίωση υπηρεσιών και υποδομών • Η μεγάλη ανατροπή εγγράφεται στο ενεργητικό των υπουργείων Τουριστικής Ανάπτυξης και Εξωτερικών • ΣΕΛ. 3



ΕΠΙΣΚΕΨΗ ΣΕ ΜΙΑ ΚΡΙΣΙΜΗ ΠΕΡΙΟΔΟ

Στη Ρόδο σήμερα η ηγεσία του υπουργείου Εσωτερικών για τη Σύνοδο Περιφερειαρχών



• ΣΕΛ. 5

ΜΕΣΑ ΣΤΟΥΣ ΕΠΟΜΕΝΟΥΣ ΜΗΝΕΣ

16 πολεμικά σκάφη των ΗΠΑ θα καταπλεύσουν στη Ρόδο

• ΣΕΛ. 12



ΑΝΕΠΑΡΚΗ ΤΑ ΣΤΟΙΧΕΙΑ

Σε «νεκρό» σημείο οι έρευνες για τον εντοπισμό του δολοφόνου της Πάτμου

• ΣΕΛ. 7



ΑΠΟ ΤΟΝ Γ.Γ. ΤΗΣ ΠΕΡΙΦΕΡΕΙΑΣ ΧΑΡ. ΚΟΚΚΙΝΟ

ΑΝΑΚΟΙΝΩΘΗΚΕ Η ΕΝΤΑΞΗ ΣΤΟ ΠΕΠ νέων σημαντικών έργων υποδομής

Το οδικό δίκτυο του νησιού αποκτά, επιτέλους, ασφάλεια - Εντάσσεται και η Περιμετρική Οδός

• ΣΕΛ. 4-5

ΘΑ ΦΥΤΕΥΘΕΙ ΣΕ ΠΑΝΕΠΙΣΤΗΜΙΟ

Παραφυάδα του πλατάνου του Ιπποκράτη στην Αυστραλία

• ΣΕΛ. 10



ΥΣΤΕΡΑ ΑΠΟ ΕΡΕΥΝΕΣ

Εντοπίστηκε στη Ρόδο Κροάτης από τους πλέον καταζητούμενους στον κατάλογο της Interpol

• ΣΕΛ. 11



ΔΗΜΙΟΥΡΓΕΙΤΑΙ ΜΕΙΖΟΝ ΠΟΛΙΤΙΚΟ ΚΑΙ ΗΘΙΚΟ ΖΗΤΗΜΑ

ΝΟΜΑΡΧΗΣ ΚΑΙ ΔΗΜΑΡΧΟΣ ΚΑΛΥΜΝΙΩΝ εξαπάτησαν το νομαρχιακό συμβούλιο!!

Ενώ «ζητούσαν» έγκριση για την προμήθεια λεωφορείων, αυτά ευρίσκοντο ήδη «καθ' οδόν» προς την Κάλυμνο • Νέες ασχήμειες από τον κ. Γ. Ρούσσο

• ΣΕΛ. 6



ΜΑΚΕΔΟΝΙΚΕΣ ΓΡΑΜΜΕΣ ΤΣΙΜΕΝΙΔΗΣ Α.Ε.

Συμμετέχοντας στη χαρά των γονέων και συγχαίροντας τους νέους φοιτητές του νησιού μας προσφέρουμε ειδικές τιμές για τις μετακομίσεις σε όλες τις πόλεις της Ελλάδος.

ΕΝΔΕΙΚΤΙΚΕΣ ΤΙΜΕΣ

1. ΡΟΔΟΣ - ΑΘΗΝΑ	από 150 έως 250 ευρώ.
2. ΡΟΔΟΣ - ΘΕΣΣΑΛΟΝΙΚΗ	από 150 έως 300 ευρώ.
3. ΡΟΔΟΣ - ΞΑΝΘΗ - ΓΙΑΝΝΕΝΑ	από 200 έως 400 ευρώ.
4. ΡΟΔΟΣ - ΠΑΤΡΑ - ΚΡΗΤΗ - ΘΕΣΣΑΛΙΑ	από 200 έως 400 ευρώ.

Το 2005 και μέχρι σήμερα 250 δημόσιοι υπάλληλοι (δάσκαλοι –καθηγητές –αστυνομικοί- στρατιωτικοί) εμπιστεύτηκαν την μετακόμισή τους στην εταιρεία μας από τη Ρόδο και προς τη Ρόδο.

Τηλ. Ρόδος 22410-60345, Αθήνα 210-5582240, Θεσ/νίκη 2310-753267-9

η άποψη της ημέρας

Τον ερχόμενο Οκτώβριο αναμένεται να αρχίσει ο διάλογος για το εξεταστικό σύστημα και όλοι εύχονται να είναι γόνιμος και να καταλήξει σε κάποια κοινή πλατφόρμα, αποδεκτή από όλα τα κόμματα και τα μέλη της πανεπιστημιακής κοινότητας. Αναμφισβήτητα και αυτή η πρωτοβουλία την οποία αναλαμβάνει η κυβέρνηση αποτελεί ένα ακόμα «στοίχημα» το οποίο πρέπει να κερδηθεί οπωσδήποτε. Στο πλαίσιο αυτό, ευχή όλων είναι να μην εμπλακεί και αυτό το θέμα σε κομματικές αντιπαραθέσεις, όπως γίνεται συνήθως σε αυτήν τη χώρα, κάθε φορά που επιχειρείται κάποια σοβαρή προσπάθεια επίλυσης χρόνιων προβλημάτων. Και το εξεταστικό αποτελεί ένα από τα πλέον χρονίζονται προβλήματα. Γενιές Ελληνόπαιδων υπέστησαν κατά καιρούς τη ψυχοφθόρα δοκιμασία διαφόρων εξεταστικών συστημάτων, τα οποία ίσχυαν για λίγα χρόνια για να μεταβληθούν στη συνέχεια από την επόμενη κυβέρνηση που θα «αναδεικνύονταν» νικήτρια από τις κάλπες.

Τουλάχιστον, όπως επισήμανε η υπουργός Παιδείας κ. Μαριέττα Γιαννάκου, το κλίμα φαίνεται ότι έχει ωριμάσει, με αποτέλεσμα οι

Αυξημένες απαιτήσεις της σύγχρονης εποχής

περισσότεροι (κόμματα, φοιτητές, καθηγητές) να συμφωνούν ότι αυτή τη φορά πρέπει να γίνει επιτέλους η αρχή ώστε να θεμελιωθούν οι βάσεις για τη δημιουργία ενός σύγχρονου εξεταστικού συστήματος, που θα είναι σε θέση να ανταποκριθεί στις αυξημένες απαιτήσεις της σύγχρονης εποχής. Παράλληλα, όμως, με το διάλογο για το εξεταστικό σύστημα θα πρέπει να επιταχυνθούν και οι άλλες διαδικασίες σχετικές με την αναμόρφωση του εκπαιδευτικού συστήματος της χώρας. Η εύρυθμη λειτουργία των Ανώτατων Εκπαιδευτικών Ιδρυμάτων, η επίλυση προβλημάτων σχετικών με τα ΤΕΙ, η άρση των εμποδίων σχετικών με την βαθμολογική εξέλιξη των καθηγητών, αποτελούν ορισμένα θέματα τα οποία όμως, συνδέονται άμεσα με τα τεκταινόμενα στο εκπαιδευτικό σύστημα της χώρας μας. Βέβαια, κανείς δεν ισχυρίζεται ότι όλα τα παραπάνω μπορούν να επιλυθούν μέσα σε σύντομο χρονικό διάστημα.

Ομως, από τη στιγμή που η κυβέρνηση φαίνεται ότι έχει βάλει ως στόχο τον εκσυγχρονισμό της ελληνικής κοινωνίας με κάθε μέσο, παρόμοια θέματα θα πρέπει να αρχίζουν να αντιμετωπίζονται από όλες τις πλευρές με τη δέουσα σοβαρότητα και όχι μέσα από το πρίσμα της στενής μικροκομματικής και συντεχνιακής λογικής. Για δεκαετίες γενιές ολόκληρες μαθητών και σπουδαστών ταλαιπωρήθηκαν από τις ανακολουθίες όλων ανεξαιρέτως των προηγούμενων κυβερνήσεων στο εξεταστικό σύστημα. Καιρός είναι γίνει φέτος η αρχή ώστε «να μπει ένα τέλος» στο μαρτύριό τους.

ο καιρός



Γενική πρόγνωση για σήμερα **ΠΑΡΑΣΚΕΥΗ 2/9/2005** Τοπικές καταιγίδες κυρίως το απόγευμα στα ηπειρωτικά . Πολύ ισχυροί βόρειοι άνεμοι στο Αιγαίο. Δωδεκάνησα: Πρόσκαιρες τοπικές νεφώσεις στις βορειότερες περιοχές το απόγευμα. Άνεμοι: βόρειοι βορειοδυτικοί ισχυροί μέχρι πολύ ισχυροί και πιθανώς από το βράδυ τοπικά θυελλώδεις. Θερμοκρασία: από 22 έως 32 βαθμούς Κελσίου.

ΗΜΕΡΗΣΙΑ ΕΦΗΜΕΡΙΔΑ
η δημοκρατική της Ρόδου
Ετος ιδρύσεως 1982
Θεμ. Σοφούλη 77
Ταχ. Θυρίδα 339
85100 Ρόδος
Εκδότης - ιδιοκτήτης
ΒΑΣΙΛΗΣ Δ. ΑΘΑΝΑΣΙΟΥ
Διευθυντής:
ΔΑΜΙΑΝΟΣ Β. ΑΘΑΝΑΣΙΟΥ
Τηλέφωνα: 22410-34722, 76655, 37500, 26728, 27919
Telefax: 2241037333 - 22410 26728

www.dimokratiki.gr
e-mail:info@dimokratiki.gr





Υπέρ της ανέγερσης του «Πανορθόδοξου Κέντρου» στο οικόπεδο της οδού Βορείου Ηπείρου, τάχθηκε κατά πλειοψηφία του δημοτικό συμβούλιο Ρόδου κατά την χθεσινή έκτακτη συνεδρίασή του, ενώ για το ίδιο θέμα συνεδριάζει απόψε εκτάκτως και το νομαρχιακό συμβούλιο, με εισηγητή τον πρωτοσύγγελο της Μητρόπολης Ρόδου κ. Παΐσιο.

Συγκεκριμένα το δημοτικό συμβούλιο απεφάσισε να εκδώσει και να κοινοποιήσει αρμοδίως ψήφισμα, δίνονται ιδιαίτερη έμφαση στα εξής σημεία: α) Εμμένει στην προηγούμενη απόφασή του για ανέγερση του Πανορθόδοξου Κέντρου στην οδό Βορείου Ηπείρου β) τάσσεται υπέρ της ανέγερσης μόνο του Πανορθόδοξου Κέντρου στο εν λόγω οικόπεδο, εφόσον δεν μπορεί να συνυπάρξει με το δημοτικό σχολείο γ) καλεί την Αρχαιολογική Υπηρεσία να αναθεωρήσει την στάση της και να συμπράξει στην ανέγερση του Κέντρου δ) δεσμεύεται να συμβάλει στον αποχαρακτηρισμό του ακινήτου από «χώρο πρασίνου» εφόσον αυτό είναι αναγκαίο ε) καλεί όλους τους εμπλεκόμενους φορείς να βοηθήσουν στην ανέγερση του Κέντρου και στ) καλεί την υπουργό Πολιτισμού κ. Ντόρα Μπακογιάννη να επιληφθεί προσωπικά της υποθέσεως αυτής προς άρση τυχόν εμποδίων.

Κατά του ψηφίσματος τάχθηκαν μόνο οι κ.κ. Δημ. Παρασός και Γ. Μιχαηλίδης οι οποίοι εξέφρασαν αντιρρήσεις ως προς την καταλληλότητα του χώρου και τις διαδικασίες που ακολουθήθηκαν, ενώ ο τέως δήμαρχος κ. Σ. Καραγιάννης ψήφισε υπέρ, με την διατήρηση επιφυλάξεων ως προς την καταλληλότητα του χώρου και με την διευκρίνιση ότι διαφωνεί με την παραπομπή του θέματος στην υπουργό Πολιτισμού κ. Ντόρα Μπακογιάννη.

Η στάση αυτή του κ. Σ. Καραγιάννη ερμηνευόταν χθες ως «πολιτικό άνοιγμα» προς τους κ.κ. Δημ. Παρασό και Γ. Μιχαηλίδη.

πριν 12 χρόνια

πληροφορίες

Η ΤΑΥΤΟΤΗΤΑ ΤΗΣ ΗΜΕΡΑΣ

ΠΑΡΑΣΚΕΥΗ 2 ΣΕΠΤΕΜΒΡΙΟΥ
ΜΑΜΑΝΤΟΣ ΜΑΡΤ., ΙΩΑΝΝΗ ΤΟΥ ΝΗΣΤΕΥΤΟΥ
Ανατολή ηλίου 05.56 Δύση ηλίου 18.53 ΣΕΛΗΝΗ 23 ΗΜΕΡΩΝ

ΦΑΡΜΑΚΕΙΑ

ΣΗΜΕΡΑ διημερεύει το φαρμακείο ΠΕΡΓΑΝΤΗΣ ΠΑΝ. Ατταβύρου - Σμύρνης 34 Ροδίνι τηλ. 78977
ΣΗΜΕΡΑ διανυκτερεύει το φαρμακείο ΣΤΑΥΡΟΠΟΥΛΟΣ Χ-ΠΑΠΠΟΥ Ε., πλατεία Ακαδημίας (δίπλα από την Τράπεζα Δωδ/σου) τηλ. 75747

ΚΑΥΣΙΜΑ

ΣΗΜΕΡΑ: Διανυκτερεύουν τα πρατήρια καυσίμων: **1)** Ριζόπουλος Ν. ΒΡ Καναδά 1, Ρόδος **2)** Πασχαλίδης - Μοσχής ΒΡ 40 χλμ. Ρόδου - Λίνδου **3)** Τοδουλάκης Γ. ΒΡ Ιαλυσός **4)** Κοντομανώλης Μ. SHELL Κρεμαστή **5)** Κούτρης Δ. ΕΚΟ 17ο χλμ. Ρόδου - Λίνδου **6)** Οίκουτας Μ. ΕΚΟ Αρχάγγελος **7)** Σαββάκης Μ. ΒΡ Θεολόγος **8)** Διακοστεργάκης Γ. ΕΚΟ Μανδρικό

ΧΡΗΣΙΜΑ ΤΗΛΕΦΩΝΑ

Άμεση δράση	100	Πληρ. ΟΤΕ	131
Αμεση Επέμβαση		Ώρα	141
Πυροσβεστικής	199	Φαρμακεία (Διημ.-Διαν.)	1434
Νοσοκομείο	80000	ΠΡΟ-ΠΟ • ΛΟΤΤΟ	1444
Οδική Ασφάλεια:		ΠΑΜΕ ΣΤΟΙΧΗΜΑ	1400
EXRESS SERVICE	154	ΡΟΔΑ	26300
HELLAS SERVICE	1057	ΚΤΕΥΛ	27706
HOULIS SERVICE	30977	ΕΒΕΔ	22281
ΑΦΟΙ Σιέχ	25776	Δικηγορικός Σύλλογος	27469
Ράδιο Ταξί	64712	Εμπορικός Σύλλογος	35255
Αστυν. Διεύθυνση	27653	Ολυμπιακή - Κρατήσεις	24555
Ασφάλεια	23294	ΔΑΝΕ (πρακτορείο)	43150
Τμήμα Τάξης	23849	ΙΚΑ	64912
Τροχαία	44131-32	ΤΕΒΕ	22688
Λιμεναρχείο	28888		77034
Δασαρχείο	191	ΤΑΞΥ	68701-3
Τελωνείο	27703	ΟΑΕΔ	23265
Υγειονομείο	26666	Εργατικό Κέντρο	24730
Μητρόπολη	23274	Αρχαιολογία	34719
Νομαρχία	46501	Περιφ. Δ/ντής	38174
Δήμος Ρόδου	46200		38175
Βλάβες ΟΤΕ	121	Aegean Airlines	98345
Βλάβες ΔΕΗ	125	ΔΗΜ. ΕΠΙΧ. ΚΑΘ. ΡΟΔΟΥ	77600
ΒΛΑΒΕΣ ΔΕΥΑΡ	68755	ΥΠΗΡ. ΑΠΟΚΟΜΙΔΗΣ	61057

ΔΕΧΟΝΤΑΙ ΤΟ ΚΟΙΝΟ

- Ο Νομάρχης Δωδεκανήσου **Γιάννης Μαχαιρίδης** και οι βοηθοί Νομάρχη **Στάθης Κουσουρνάς** και **Νίκος Ζωίδης** δέχονται το κοινό κάθε **Τρίτη και Πέμπτη, από τις 11:00-13:00 το μεσημέρι**

ΑΚΤΟΠΛΟΪΚΑ ΔΡΟΜΟΛΟΓΙΑ

ΑΝΘΗ - ΜΑΡΙΝΑ: Απόπλους 17.00 διά Κω, Λέρο, Πάτμο, Πειραιά **ΙΕΡΑΠΕΤΡΑ: Απόπλους 22:15** προς Καστελλόριζο και επιστροφή

ΑΕΡΟΠΟΡΙΚΑ ΔΡΟΜΟΛΟΓΙΑ

ΠΤΗΣΕΙΣ ΟΛΥΜΠΙΑΚΗΣ

ΡΟΔΟΣ - ΑΘΗΝΑ: Καθημερινά **07.10, 10.40, 13.40, 19.45, 22.55**
Κάθε Σάββατο 16.40
ΡΟΔΟΣ - ΚΑΡΠΑΘΟΣ: (Τρίτη, Σάββατο) **16.15** (Πέμπτη - Κυριακή)
ΡΟΔΟΣ - ΚΑΣΟΣ: (Τρίτη - Σάββατο) **16.15**
ΡΟΔΟΣ - ΗΡΑΚΛΕΙΟ: Δευτέρα **15.30** , Τρίτη **06.30 - 20.50, Τετάρτη 20.50, Πέμπτη 06.30 - 20.50 Παρασκευή 15.30, Σάββατο 20.50, Κυριακή 19.15**
ΡΟΔΟΣ - ΘΕΣΣΑΛΟΝΙΚΗ: (Δευτέρα, Τετάρτη, Παρασκευή, Σάββατο) **19.40**
ΡΟΔΟΣ - ΜΕΓΙΣΤΗ: (Δευτέρα,Τετάρτη, Παρασκευή, Σάββατο Κυριακή) **07.00**

ΠΤΗΣΕΙΣ AEGEAN - AIRLINES

ΡΟΔΟΣ - ΑΘΗΝΑ: Καθημερινά **07.10- 11.05 - 13.50 - 16.30 -21.30**
ΡΟΔΟΣ - ΘΕΣΣΑΛΟΝΙΚΗ: Καθημερινά 12.05
ΡΟΔΟΣ - ΡΩΜΗ: Καθημερινά 16.30
ΡΟΔΟΣ - ΛΑΡΝΑΚΑ: ΤΡΙΤΗ - ΠΕΜΠΤΗ - ΣΑΒΒΑΤΟ 11.05
ΤΙΣ ΥΠΟΛΟΙΠΕΣ ΗΜΕΡΕΣ 07.10-13.50-16.30

ΣΥΝΑΛΛΑΓΜΑ

ΔΟΛΛΑΡΙΟ Η.Π.Α.	1,2159	ΦΡΑΓΚΟ ΕΛΒΕΤΙΑΣ	1,5353
ΛΙΡΑ ΑΓΓΛΙΑΣ	0,6634	ΚΟΡΩΝΑ ΝΟΡΒΗΓΙΑΣ	8,3873
ΚΟΡΩΝΑ ΔΑΝΙΑΣ	7,3353	ΛΙΡΑ ΚΥΠΡΟΥ	0,5772
ΚΟΡΩΝΑ ΣΟΥΗΔΙΑΣ	9,1322	ΔΟΛΛΑΡΙΟ ΚΑΝΑΔΑ	1,6182
ΓΙΕΝ ΙΑΠΩΝΙΑΣ	130,02	ΔΟΛ. ΑΥΣΤΡΑΛΙΑΣ	1,6252

ΘΡΙΑΜΒΟΣ ΤΗΣ ΔΙΠΛΩΜΑΤΙΑΣ ΚΑΙ ΤΗΣ ΣΤΡΑΤΗΓΙΚΗΣ

Η ΤΟΠΙΚΗ ΟΙΚΟΝΟΜΙΑ ΠΗΡΕ

«Ανατομία» της νέας καταστάσεως

«βαθιές ανάσες» με την τουριστική ανάκαμψη

Σταμάτησε η πορεία προς την καταστροφή και μπαίνουν τώρα οι βάσεις για ένα καλύτερο μέλλον



Ηροδιακή αγορά όχι μόνο κατάφερε να πάρει «βαθιές ανάσες» ύστερα από πολλά χρόνια δυσπραγίας και «ισχών αγελάδων», αλλά και να καταγράψει σημαντικά έσοδα στη διάρκεια της εφετινής τουριστικής σεζόν. Είναι πράγματι ευχάριστη η διαπίστωση (και είναι η πρώτη φορά που συμφωνεί όλος ο επιχειρηματικός κόσμος) ότι όλοι οι κλάδοι της οικονομίας βγήκαν ενισχυμένοι, και μάλιστα σε σημαντικό βαθμό, έναντι των προηγούμενων ετών, βελτιώνοντας την γενική θέση τους και εγγράφοντας «υποθήκες» για το μέλλον.

Οι θετικές αυτές εξελίξεις, που οφείλονται αποκλειστικά και μόνο στην σημαντική ανάκαμψη του ροδιακού τουρισμού, που πήρε την «μερίδα του λέοντος» σε πανελλαδικό επίπεδο, ήρθαν σε μια περίοδο μάλιστα (κι αυτό θα πρέπει να επισημανθεί με έντονο τρόπο), κατά την οποίαν η αγορά έπνεε τα λοίσθια και το μέλλον της, ενόψει και του χειμώνα, προδιαγραφόταν ζοφερό. Ηταν βέβαιο μάλιστα ότι πολλές επιχειρήσεις, ακόμα και θεωρούμενες ως μεγάλες, θα έβαζαν «λουκέτο», δημιουργώντας μια αποπνικτική ατμόσφαιρα, η οποία στην πορεία θα οδηγούσε σε «ντόμινο».

Οι θεαματικές αυτές ανατροπές, δεν έφεραν φυσικά στο νησί (το ίδιο συμβαίνει και με τα υπόλοιπα νησιά της Δωδ/νήσου, ουδενός σχεδόν εξαιρουμένου), την «απόλυτη ευδαιμονία», ούτε και συσσώρευσαν πλούτο, συνέβαλαν όμως αποφασιστικά **ώστε οι επιχειρήσεις να «ανασάνουν», να αρχίσουν να βρίσκουν το δρόμο τους, και πάνω απ' όλα, να κρατηθούν στην ζωή, προσδοκώντας ακόμα καλύτερες ημέρες, οι οποίες και θα έλθουν, αφού πρώτον και η επόμενη σεζόν αναμένεται να είναι καλή (σύμφωνα με τις πρώτες εκτιμήσεις θα υπάρξει πρόσθετη αύξηση των αφίξεων τουριστών κατά 13-15%, εκτός, φυσικά, σοβαρών και αναπάντεχων γεγονότων) και δεύτερον, η εθνική οικονομία θα αρχίσει σταδιακά να ανακάμπτει, καθώς τα μέτρα που λαμβάνονται από την κυβέρνηση κινούνται προς την ορθή κατεύθυνση.**

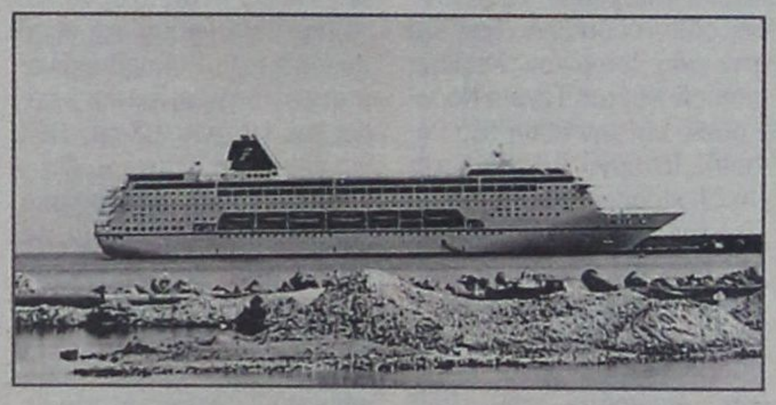

Είναι γνωστό ότι η τοπική οικονομία είχε δεχθεί στα τελευταία χρόνια σοβαρά πλήγματα εξαιτίας της πτώσεως (επί 4 συναπτά έτη) του τουρισμού με αποτέλεσμα την υπερχρέωση επιχειρήσεων και νοικοκυριών, ήρκεσε ωστόσο μια και μόνο χρονιά για να «ισορροπήσει», γεγονός που οφείλεται στην δυναμική της αλλά και στην ικανότητά της να αντιμετωπίζει επιτυχώς τις κρίσεις και να εξέρχεται απ' αυτές με τις ελάχιστες δυνατές ζημιές, σε σύγκριση, τουλάχιστον, με άλλες οικονομίες.

Το ζητούμενο τώρα για το νησί είναι, να εξάγουμε όλοι τα συμπεράσματα που πρέπει και να πέσουμε «με τα μούτρα στην δουλειά», ώστε να διασφαλίσουμε τα κεκτημένα και να θέσουμε τις βάσεις για ένα καλύτερο μέλλον, ώστε να μην έρθουν ποτέ πια (τουλάχιστον με υπαιτιότητά μας), οι παλιές άσχημες ημέρες. Επιβάλλεται αυτοκριτική και εντοπισμός των πραγματικών αιτιών που είχαν οδηγήσει στην κρίση, αλλά και των λόγων που οδήγησαν στην ανάκαμψη και οι οποίοι δεν οφείλονται αποκλειστικά σε δικές μας στρατηγικές, αλλά πρωτίστως στις διεθνείς συγκυρίες και στην ορθή και αποτελεσματική κυβερνητική πολιτική. **Εγγράφεται ειδικότερα στο ενεργητικό της κυβέρνησης το γεγονός ότι εφάρμοσε συγκεκριμένο σχέδιο επί του τουρισμού και ταυτόχρονα έσπευσε να εκμεταλλευθεί εις το έπακρον τις ευκαιρίες που δημιουργούσε «ξαφνικά» ο διεθνής περίγυρος. Οι επιτυχίες αυτές, που όπως δείχνουν τα πράγματα θα έχουν βάθος, εγγράφονται πρωτίστως στο ενεργητικό των υπουργείων Τουριστικής Ανάπτυξης και Εξωτερικών, επικεφαλής των οποίων βρίσκονται πραγματικοί διπλωμάτες.**

Δυστυχώς, δεν μπόρεσαν να «συμπλεύσουν» τα υπουργεία Εμπορικής Ναυτιλίας και Αιγαίου, με αποτέλεσμα να στερηθούν τα νησιά πολύτιμων αγαθών αλλά και μιας πρόσθετης τουριστικής αυξήσεως 2-3%, που θα έδινε στην τοπική οικονομία πρόσθετο οξυγόνο. Αυτό το οξυγόνο μάλιστα θα αρκούσε ώστε να αντιμετωπίσουν τα νησιά τον ερχόμενο χειμώνα με μεγαλύτερη ευκολία.

Εν πάση περιπτώσει, αντικειμενικά και προσγειωμένα καταγράφοντας κανείς την νέα πραγματικότητα (προσοχή, όμως, να μην «πάρουν τα μυαλά μας αέρα», ότι «εμείς είμαστε και κανένας άλλος», γιατί θα προσγειωθούμε ανωμάλως) διαπιστώνει ότι **όλοι ανεξαιρέτως οι κλάδοι της τοπικής οικονομίας καταγράφουν έσοδα αυξημένα κατά 50-100% σε σύγκριση με πέρσι, ενώ σε ορισμένες περιπτώσεις οι αυξήσεις αυτές είναι ακόμα μεγαλύτερες: εμπορικά καταστήματα, κέντρα διασκέδασης πάσης φύσεως, εστιατόρια, μεταφορικά μέσα, ενοικιάσεις αυτοκινήτων, πρατήρια υγρών καυσίμων, καταστήματα ειδών διατροφής και κάθε άλλη δραστηριότητα, συμμετέχουν στο «πανηγύρι»** το οποίο θα συνεχισθεί, όπως δείχνουν τα πράγματα μέχρι το τέλος του Οκτωβρίου.

Το μόνο αρνητικό στοιχείο για την τοπική οικονομία είναι (επώδυνο μάλιστα σε πολλές περιπτώσεις), ότι το μεγαλύτερο ποσοστό επί των εισπράξεων και των κερδών δεν επενδύεται στα νησιά αλλά «οδεύει» προς άλλες περιοχές της χώρας, κυρίως προς το Λεκανοπέδιο Αττικής, καθώς όλοι σχεδόν οι δυναμικοί τομείς βρίσκονται στα χέρια «εισαγόμενων» επιχειρηματιών, οποίοι αφού «αρμέξουν την αγελάδα», σπεύδουν να μεταφέρουν το γάλα στις έδρες των μητέρων! Αν ένα σημαντικό μέρος των κερδών των επιχειρήσεων αυτών επενδυόταν στα νησιά, όχι μόνο ανεργία δεν θα υπήρχε αλλά θα εδημιουργείτο και μια άλλη δυναμική.

Αυτή, όμως, η δυναμική δεν πρέπει να αποκλεισθεί αφού οι επιχειρηματίες, μόλις αντιληφθούν το πραγματικό συμφέρον τους, ότι δηλαδή «αξίζει τον κόπο» να επαναπενδύει κανείς στα νησιά, θα αλλάξουν σύντομα «γραμμή πλεύσης».

Γενικό συμπέρασμα: Το μέλλον προδιαγράφεται ευοίωνο για τα νησιά μας, αρκεί να εξαχθούν τα χρήσιμα συμπεράσματα, τα παθήματα του παρελθόντος να γίνουν μαθήματα και μια νέα νοοτροπία να «αντικαταστήσει» τον κακό εαυτό μας.

Η πολιτεία από την πλευρά της θα πρέπει να συνεχίσει την σημερινή «επιθετική πολιτική», αλλά και να θωρακίσει τα νησιά με τα απαραίτητα έργα υποδομής: Λιμάνια, μαρίνες, γήπεδα γκολφ, οδικό δίκτυο, απόσυρση παλιών ξενοδοχείων, νέος αναπτυξιακός νόμος, είναι τα πεδία στα οποία καλείται να δώσει εξετάσεις. Και πάνω απ' όλα να δώσει μόνιμες και βιώσιμες λύσεις στο ακτοπλοϊκό πρόβλημα, γιατί χωρίς συγκοινωνίες, θα κτίζει επί άμμου.

ΤΜΗΜΑΤΑ

• Ρυθμική Κινησιολογική Αγωγή) - Δημιουργική κίνηση - Αυτοσχεδιασμός (από 3.5 ετών)
• Κλασσικό μπαλέτο (σύστημα VAGANOVA)
• JAZZ
• Σύγχρονος χορός
• FLAMENCO - LATIN
• Caractére
• Χορευτική γυμναστική
• Εντατικά Προεπαγγελματικά
• Αργεντίνικο Τανγκό

ΕΓΓΡΑΦΕΣ - ΠΛΗΡΟΦΟΡΙΕΣ

Από 5/9/2005 κάθε μέρα εκτός Σαββάτου και Κυριακής 11-1 το πρωί και 6-8.30 το απόγευμα

ΣΧΟΛΗ ΧΟΡΟΥ Έλλης Παρασκευά

Αναγνωρισμένη από το ΥΠΠΟ Αριθμός Αδείας 6993/70

Μέλος του Διεθνούς Συμβουλίου Χορού της UNESCO

ΕΝΑΡΞΗ ΜΑΘΗΜΑΤΩΝ 15/09/05

Βενετοκλέων 61 - Τηλ.: 2241020780/24050

www.elliparaskeva.gr • e-mail:ellipar@otenet.gr

ΔΙΔΑΣΚΟΥΝ

• ΕΛΛΗ ΠΑΡΑΣΚΕΥΑ
απόφ. επ. σχ. Ραλλούς Μάνου, Μεταπτ. RAD - Place Λονδίνου Ιδρυτικό μέλος Διεθνούς Συμβουλίου Χορού της UNESCO, μέλος της Ενωσης Χοροθεραπευτών Ελλάδος.

• ΦΩΤΕΙΝΗ ΤΕΡΡΑΝΟΒΑ
Απόφ. Κρατικής Σχολής Ορχηστικής Τέχνης. Μεταπτυχιακές σπουδές στη σχολή ALVIN AILEY της Νέας Υόρκης.

• ΝΑΤΑΛΙ ΣΕΡΒΟΥ
Απόφ. Κρατικής Σχολής Ορχηστικής Τέχνης Αθηνών.

• ΣΕΒΗ ΑΡΓΥΡΟΥ
Απόφ. Ανώτερης Επαγγελματικής Σχολής Χορού Δ. Γρηγοριάδου. Μεταπτυχιακές σπουδές στο Παρίσι.

• ΣΤΑΥΡ. ΓΕΩΡΓΟΠΑΠΑΔΑΚΟΥ
Απόφ. Ανώτερης Επαγγελματικής Σχολής Χορού Amparo De Triana. Μεταπτυχιακές σπουδές Flamenco στη Σεβίλλη, Μαδρίτη, Βερολίνο

ΣΕΜΙΝΑΡΙΑ
Κατά τη διαρκεια της χρονιας από διακεκριμενους χορογραφους διεθνως αναγνωρισμενους

ΑΠΟ ΤΟΝ Γ.Γ. ΤΗΣ ΠΕΡΙΦΕΡΕΙΑΣ κ. ΧΑΡ. ΚΟΚΚΙΝΟ

ΑΝΑΚΟΙΝΩΘΗΚΕ Η ΕΝΤΑΞΗ ΣΤΟ ΠΕΠ *νέων σημαντικών έργων υποδομής*

Το οδικό δίκτυο του νησιού αποκτά ασφάλεια - Εντάσσεται και η Περιμετρική Οδός

Την ένταξη στο ΠΕΠ Νοτίου Αιγαίου 2000-2006 τεσσάρων σημαντικών οδικών έργων, ανακοίνωσε ο Γ.Γ. της Περιφέρειας κ. Χαράλαμπος Κόκκινος σε συνέντευξη Τύπου που έδωσε χθες το μεσημέρι στο ξενοδοχείο «Rhodos Palace».

Μεταξύ των έργων αυτών περιλαμβάνεται και η Περιμετρική οδός πόλεως Ρόδου, από τον κόμβο της Καλλιθέας μέχρι την οδό Σεφέρη, συνολικού προϋπολογισμού δαπάνης 10 εκατ. Ευρώ.

Ο κ. Χ. Κόκκινος υπογράμμισε ότι με την ένταξη των συγκεκριμένων έργων, τα οποία θα εκτελεσθούν με γοργούς ρυθμούς για να δοθούν στην κυκλοφορία το ταχύτερο δυνατόν, ο αριθμός των ενταγμένων μέχρι τώρα στο ΠΕΠ έργων ανέρχεται σε **468**, με προϋπολογισμό **483 εκατ. Ευρώ**, ποσό που αναλογεί στο **92,5%** του συνολικού προϋπολογισμού του Προγράμματος.

Τα έργα, τα ένταξη των οποίων ανακοίνωσε χθες ο Περιφερειάρχης είναι τα εξής:

• Βελτίωση του **οδικού άξονα Λάρδος –Λάερμα** (2η φάση) στη Ρόδο. Προβλέπονται χωματουργικές εργασίες, οδοστρωσία, ανακατασκευή και επέκταση των υφιστάμενων τεχνικών, καθώς και η κατασκευή νέων, ασφαλτόστρωση, σήμανση, τοποθέτηση στηθαίων ασφαλείας και φύτευση των πρανών. Το μήκος του υπό βελτίωση άξονα είναι 6,6 χλμ. και το πλάτος 7 μέτρα με εκατέρωθεν ερείσματα 1 μ. ακόμα. Ο προϋπολογισμός του έργου - το οποίο αναμένεται να ολοκληρωθεί στις αρχές του 2007 - ανέρχεται στα 3,26 εκ. Ευρώ.

• **Βελτίωση της εθνικής οδού Ρόδου –Φαληρακίου** στα διοικητικά όρια του **Δήμου Καλλιθέας.** Προβλέπεται η κατασκευή αντιπλημμυρικών έργων, πεζοδρομίων στην αστική περιοχή του Φαληρακίου (όπου δεν υπάρχουν), η διαμόρφωση και σηματοδότηση τριών κόμβων, η διαπλάτυνση του δρόμου από τον κόμβο στην περιοχή Πλάτανος έως τον κόμβο προς Λαδικό, εργασίες ηλεκτροφωτισμού και κατασκευή δύο υπέργειων διαβάσεων πεζών. Το έργο έχει προϋπολογισμό 3,15 εκ. Ευρώ και αναμένεται να ολοκληρωθεί στο τέλος του 2007.

• **Η βελτίωση της εθνικής οδού Ρόδου – Φαληρακίου** στα διοικητικά όρια του **δήμου Ροδίων** με εγκατάσταση φωτεινών σηματοδοτών και φωτισμού σε συγκεκριμένους κόμβους, κατασκευή αποχετευτικών σωληνώσεων και φρεατίων σε όλο το μήκος του, κατασκευή μονόπλευρου πεζοδρομίου από τον υφιστάμενο κόμβο «Ροδίνι» μέχρι τον κόμβο «Απόλλων –ΙΚΑ» και διαμόρφωση του κοινόχρηστου χώρου από την οδό Βρυξελλών (ΔΕΥΑΡ) μέχρι την οδό Ευρώπης. Ο προϋπολογισμός του έργου ανέρχεται στα 2,35 εκ. Ευρώ και η ολοκλήρωσή του προβλέπεται για το τέλος του 2007.

• Το σημαντικότερο όμως από άποψη προϋπολογισμού και σημασίας έργο, είναι η κατασκευή τμήματος της **περιμετρικής οδού πόλης Ρόδου,** από τον κόμβο της Καλλιθέας ως την οδό Σεφέρη. Το έργο, συνολικού προϋπολογισμού 10 εκ. Ευρώ περιλαμβάνει απαλλοτριώσεις ύψους 750 χιλ. Ευρώ. Πρόκειται για νέο, σύγχρονο, κλειστό αυτοκινητόδρομο με δύο λωρίδες ανά κατεύθυνση, λωρίδα ασφαλείας και διαχωριστική νησίδα. Το υπό κατασκευή τμήμα έχει μήκος 3 χλμ. και θα συνδέει την επαρχιακή οδό Ρόδου – Καλλιθέας (που είναι επιφορτισμένη με την κίνηση από και προς το Φαληράκι, τον πλέον πολυσύχναστο τουριστικό προορισμό στο νησί) με τον κεντρικό άξονα του νησιού (την εθνική οδό Ρόδου – Λίνδου και την οδό Γεωργίου Σεφέρη που οδηγεί στο Γενικό Νοσοκομείο και την πόλη της Ρόδου). Το έργο προβλέπεται να ολοκληρωθεί προς το τέλος του 2008. **Επισημαίνεται πάντως, ότι επειδή το χρονοδιάγραμμα υλοποίησης του έργου εξαντλεί το χρονικό όριο της προγραμματικής περιόδου του ΠΕΠ (2008), η πράξη εντάχθηκε με την προϋπόθεση ότι ο τελικός δικαιούχος της πράξης (δήμος Ροδίων) θα έχει ολοκληρώσει τη διαδικασία κήρυξης απαλλοτρίωσης και θα έχει υποβάλει τα προβλεπόμενα από την ισχύουσα νομοθεσία τεύχη δημοπράτησης του έργου έως την 31-12-2005. Σε διαφορετική περίπτωση η πράξη θα απενταχθεί, προκειμένου να ενταχθούν άλλα ώριμα έργα, ώστε να μη χαθούν οι διαθέσιμοι πόροι.**

Ο Περιφερειάρχης επεσήμανε χθες ότι με τα έργα αυτά (και τρία ακόμη στο νομό Κυκλάδων), ολοκληρώνονται σε αυτήν τη φάση οι πόροι του Μέτρου 1.3 του ΠΕΠ για έργα οδοποιΐας.

«Οι φορείς υλοποίησης των ενταγμένων έργων, σε συνεργασία με τις υπηρεσίες της Περιφέρειας, θα καταβάλουν κάθε δυνατή προσπάθεια, ώστε να τα υλοποιήσουν έγκαιρα και με τις πλέον ποιοτικές προδιαγραφές, ώστε στο τέλος του 2008, να μην έχει χαθεί ούτε ένα ευρώ από τους διαθέσιμους ευρωπαϊκούς πόρους», δήλωσε ο γ.γ. της Περιφέρειας.

Διευκρινίσεις έδωσε και για το οδικό έργο **«Ψίνθος –Αρχίπολη –Ελεούσα»** λέγοντας ότι δεν κατέστη δυνατόν να ενταχθεί στην παρούσα φάση επειδή δεν είχε την απαιτούμενη **«ωρίμανση».**

Εδωσε όμως την διαβεβαίωση ότι το έργο θα ενταχθεί στο πλαίσιο του νέο Μέτρου για την οδοποιΐα που θα προκηρυχθεί εντός του Σεπτεμβρίου, από τα διαθέσιμα υπόλοιπα κονδύλια που προέκυψαν από τις πωλήσεις των δημοπρατηθέντων έργων.

Ο κ. Κόκκινος απέφυγε –ερωτηθείς σχετικά – να κατανομάσει τα έργα της Δωδ/σου που βρίσκονται στο **«κόκκινο»** και κινδυνεύουν να απενταχθούν, καθώς, όπως είπε, καταβάλλονται μεγάλες προσπάθειες ένταξής τους μέχρι και την τελευταία στιγμή. Πρόσθεσε, πάντως, ότι θα είναι σε θέση να τα ανακοινώσει μετά τις





20 Σεπτεμβρίου, καθώς το διάστημα των ημερών που μεσολαβεί είναι κρίσιμο γι' αυτά τα έργα.

Ερωτηθείς για το **Φράγμα Γαδουρά** είπε ότι σύντομα θα υπάρξουν εξελίξεις. **«Το Φράγμα Γαδουρά θα γίνει. Είναι πολιτική απόφαση και θα γίνει»** διαβεβαίωσε, και τόνισε πως **«η κυβέρνηση δεν πρόκειται να εγκαινιάσει μακέτες έργων όπως έκανε το ΠΑΣΟΚ»**.

Αναφερόμενος στο **πρόγραμμα «ΘΗΣΕΑΣ»** είπε ότι μέχρι τώρα, για το 45% των πόρων, έχουν προενταχθεί **265** έργα και αναμένονται οι προτάσεις των ΟΤΑ και για το υπόλοιπο 55%. **«Μέχρι τις αρχές του 2006 θα έχουν ενταχθεί γύρω στα 1.000 έργα στο Νότιου Αιγαίου σε διάφορα προγράμματα. Η Περιφέρεια θα έχει μετατραπεί σε ένα απέραντο εργοτάξιο»** ανέφερε και έδωσε την διαβεβαίωση στους φορείς υλοποίησης ότι θα είναι δίπλα τους **«παρέχοντας κάθε δυνατή βοήθεια, ώστε να κατασκευασθούν έργα ουσίας και ποιότητας»**.

Ο Περιφερειάρχης, παρουσίασε χθες και το ενημερωτικό φυλλάδιο που εξέδωσε η Περιφέρεια Νοτίου Αιγαίου το οποίο περιλαμβάνει όλα τα **Προγράμματα Βοήθειας και Φροντίδας** που υλοποιούνται στα νησιά της Περιφέρειας Νοτίου Αιγαίου και χρηματοδοτούνται από το **Ευρωπαϊκό Κοινωνικό Ταμείο,** για τα παιδιά, την τρίτη ηλικία, την εργαζόμενη μητέρα και τα άτομα με αναπηρία, όπως το **«Βοήθεια στο Σπίτι»**, τα **Κέντρα Ημερήσιας Φροντίδας Ηλικιωμένων,** τους **Βρεφονηπιακούς και Παιδικούς Σταθμούς** και τα **Κέντρα Δημιουργικής Απασχόλησης Παιδιών.**

ΣΧΟΛΗ ΧΟΡΟΥ Έλλης Παρασκευά

ΕΠΙΣΚΕΨΗ ΣΕ ΜΙΑ ΚΡΙΣΙΜΗ ΠΕΡΙΟΔΟ

ΣΤΗ ΡΟΔΟ ΣΗΜΕΡΑ Η ΗΓΕΣΙΑ *του υπουργείου Εσωτερικών*

Πραγματοποιείται στο νησί η 10η Σύνοδος των Περιφερειαρχών της χώρας

Σε μια συγκυρία με ανοικτά πολλά κρίσιμα ζητήματα αρμοδιότητας του ΥΠΕΣΔΔΑ, όπως η αλλαγή του εκλογικού νόμου για τις εκλογές της Αυτοδιοίκησης, η μονιμοποίηση των συμβασιούχων, η διοικητική αναδιάρθρωση της χώρας, τα οικονομικά των ΟΤΑ και των Νομαρχιακών Αυτοδιοικήσεων, σε συνάρτηση με τις αρμοδιότητές τους, πραγματοποιείται σήμερα και αύριο στην Ρόδο η 10η Σύνοδος των Γενικών Γραμματέων των 13 Περιφερειών της χώρας, παρουσία της πολιτικής ηγεσίας του Υπουργείου Εσωτερικών και πιο συγκεκριμένα του Υπουργού κ. Προκόπη Παυλόπουλου και του υφυπουργού κ. Αθανάσιου Νάκου.

Το τελικό πρόγραμμα της επίσκεψης των Υπουργών και των εργασιών της Συνόδου, ανακοίνωσε χθες στη διάρκεια συνέντευξης Τύπου ο Γ.Γ. της Περιφέρειας Νοτίου Αιγαίου κ. Χαράλαμπος Κόκκινος, ο οποίος τόνισε πως η απόφαση να διεξάγονται οι Σύνοδοι των Περιφερειαρχών στην Περιφέρεια έχει και ουσιαστικό αλλά και συμβολικό χαρακτήρα, καθώς επιδίωξη είναι να γίνει πράξη η κοινωνική συμμαχία κυβέρνησης και πολιτών, να δώσει την δυνατότητα της αλληλοενημέρωσης στους Περιφερειάρχες και την ευκαιρία να δουν από κοντά τι συμβαίνει στην Ελληνική Περιφέρεια.

Το πρόγραμμα της Συνόδου έχει ως εξής:

ΠΑΡΑΣΚΕΥΗ 2 ΣΕΠΤΕΜΒΡΙΟΥ

10.30: Επίσκεψη στον Μητροπολίτη Ρόδου

11.00: Συνάντηση με Νομάρχες Κυκλάδων - Δωδ/σου και ΤΕΔΚ (στα γραφεία της Περιφέρειας)

12.30: Συνέντευξη Τύπου Υπουργού Εσωτερικών κ. Προκόπη Παυλόπουλου (στα γραφεία της Περιφέρειας)

18.00: 1η Συνάντηση Περιφερειαρχών με πολιτική ηγεσία ΥΠΕΣΔΔΑ (Ξενοδοχείο RODOS PALACE)

20.00: Ομιλία Υπουργού Εσωτερικών κ. Προκόπη Παυλόπουλου με θέμα: «Η Δημόσια Διοίκηση, Κοντά στον Πολίτη» και ενημέρωση για πρόγραμμα ΘΗΣΕΑΣ από τον Υφυπουργό κ. Αθανάσιο Νάκο (Ξενοδοχείο RODOS PALACE)





ΣΑΒΒΑΤΟ 3 ΣΕΠΤΕΜΒΡΙΟΥ

10.00 - 13.30: 2η Συνάντηση Περιφερειαρχών με πολιτική ηγεσία ΥΠΕΣΔΔΑ

18.00 - 20.00: 3η Συνάντηση Περιφερειαρχών με πολιτική ηγεσία ΥΠΕΣΔΔΑ

ΚΥΡΙΑΚΗ 4 ΣΕΠΤΕΜΒΡΙΟΥ

Προαιρετική εκδρομή:

Ι) ΦΙΛΕΡΗΜΟΣ - ΠΕΤΑΛΟΥΔΕΣ ή

ΙΙ) ΛΙΝΔΟΣ - ΝΟΤΙΑ ΡΟΔΟΣ-ΠΡΑΣΟΝΗΣΙ

Αναχωρήσεις

Ο κ. Κόκκινος είπε ότι το πρόγραμμα των κ.κ. Προκόπη Παυλόπουλου και Αθανάσιου Νάκου είναι ιδιαίτερα «πιεστικό», παρά ταύτα όμως στόχος τους είναι να κατορθώσουν να επισκεφθούν ορισμένους τουλάχιστον δήμους και να ενημερωθούν από τους δημάρχους για τα προβλήματά τους.

Με δεδομένη την απόφαση των **συμβασιούχων** της Ρόδου να πραγματοποιήσουν συγκέντρωση διαμαρτυρίας σήμερα στις 10.00 π.μ. μπροστά από το Δημαρχείο της Ρόδου, με την ευκαιρία της παρουσίας της πολιτικής ηγεσίας του ΥΠΕΣΔΔΑ, ο Περιφερειάρχης σχολίασε χθες ότι είναι δημοκρατικό και αναφαίρετο δικαίωμα των ανθρώπων αυτών να διαμαρτυρηθούν και να φωνάξουν για το πρόβλημά τους **«και είμαστε έτοιμοι να τους ακούσουμε όλους ευχαρίστως»**. **«Όμως** - πρόσθεσε - **το πρόβλημα το δημιούργησε εδώ και πολλά χρόνια το ΠΑΣΟΚ και το μετέφερε στην ΝΔ για να το λύσει, γι' αυτό καλό θα ήταν να απευθυνθούν σε όλους όσους το προκάλεσαν και τους κράτησαν σε ομηρία επί τόσα χρόνια»**.

Ο κ. Κόκκινος επανέλαβε τις πρωτοβουλίες που έχει αναλάβει πιέζοντας και εκείνος από την πλευρά του για την γρήγορη επίλυση του προβλήματος και διαβεβαίωσε ότι **«η μεγάλη πλειοψηφία των συμβασιούχων θα μονιμοποιηθεί»**.





ΔΗΜΙΟΥΡΓΕΙΤΑΙ ΜΕΙΖΟΝ ΠΟΛΙΤΙΚΟ ΚΑΙ ΗΘΙΚΟ ΖΗΤΗΜΑ

ΝΟΜΑΡΧΗΣ ΚΑΙ ΔΗΜΑΡΧΟΣ ΚΑΛΥΜΝΙΩΝ

εξαπάτησαν το νομαρχιακό συμβούλιο!!

Ενώ «ζητούσαν» έγκριση για προμήθεια λεωφορείων, αυτά ευρίσκοντο ήδη «καθ' οδόν» προς την Κάλυμνο!





Νέα τροπή έλαβε χθες η υπόθεση με τα αστικά λεωφορεία της Καλύμνου, με αποτέλεσμα να επιδεινωθεί ακόμη περισσότερο το ήδη βαρύ κλίμα στην τοπική κοινωνία και να διογκωθεί περαιτέρω το πολιτικό ζήτημα που ανέκυψε.

Χθες νωρίς το πρωί, συγκεκριμένα, κατέφθασαν στο λιμάνι της Καλύμνου τα δύο από τα τρία αστικά λεωφορεία που είχε αγοράσει ο δήμαρχος κ. Γιώργος Ρούσσος, με leasing. Αυτό σημαίνει ότι όταν ο κ. Ρούσσος υπεστήριζε ενώπιον του Νομαρχιακού Συμβουλίου ότι πρόθεσή του δεν ήταν να εκβιάσει το Σώμα και ότι αν χρειαζόταν θα προχωρούσε στην ακύρωση της σύμβασης που είχε συνάψει με Τράπεζα για την αγορά των λεωφορείων, ουσιαστικά εψεύδετο, με προφανή στόχο να παραπλανήσει και να παρασύρει το Ν.Σ. στην έγκριση της πρότασής του, να χαρακτηρισθεί δηλαδή ως αστικό το μεγαλύτερο μέρος του νησιού της Καλύμνου.

Είναι προφανές ότι, όταν ο κ. Ρούσσος αγωνιούσε για να πείσει το Ν.Σ. (έτσι εξηγείται το ξέσπασμα και η οργή του, όταν είδε ότι το ζήτημα οδηγείτο σε αναβολή λήψης απόφασης) εγνώριζε πολύ καλά ότι τα λεωφορεία βρίσκονταν καθ' οδόν και γι' αυτό επείγετο να ληφθεί η απόφαση!

Το ερώτημα βεβαίως που τίθεται τώρα είναι αν ο νομάρχης κ. Γιάννης Μαχαιρίδης εγνώριζε επίσης ότι τα δύο λεωφορεία μεταφέροντο στην Κάλυμνο (αν έκανε δηλαδή εκ του ασφαλούς την πρόταση για αγορά λεωφορείου από τη Ν.Α.Δ. εξ' ιδίων πόρων!) και συμμετείχε σκοπίμως στην «παράσταση» του δημάρχου της Καλύμνου, ή αν κι εκείνος εξαπατήθηκε από τον κ. Ρούσσο και εκτέθηκε ενώπιον του Ν.Σ. και του δωδεκανησιακού λαού, υποστηρίζοντας το αίτημά του. Οπως κι αν έχουν πάντως τα πράγματα, δημιουργείται μείζον πολιτικό και ηθικό ζήτημα για τον νομάρχη και τον δήμαρχο Καλυμνίων και οφείλουν να δώσουν εξηγήσεις.

Στο μεταξύ, στην Κάλυμνο επικρατεί, από την ώρα που έφθασαν τα λεωφορεία, εκρηκτικό κλίμα και λίγο έλειψε να απειληθούν επεισόδια, με ευθύνη και πάλι του δημάρχου κ. Γ. Ρούσσου.

Όπως κατήγγειλε χθες το πρωί ο πρόεδρος του Σωματείου Ταξί κ. Τεζάρης, ο δήμαρχος επιβιβάσθηκε σε ένα από τα δύο λεωφορεία και περιδιάβαινε στους δρόμους της πόλης με κορναρίσματα και με τρόπο προκλητικό και ρεβανσιστικό, που εξαγρίωσε ιδιαίτερα αυτούς που γνώριζαν την απροκάλυπτη μεθόδευση αλλά και την εξαπάτηση του νομαρχιακού συμβουλίου.

«Ο δήμαρχος μας προκαλεί και το κάνει με τις πλάτες του νομάρχη» δήλωσε χθες ο κ. Τεζάρης.

Είναι προφανές ότι το ζήτημα που δημιουργείται τώρα είναι μείζον και διαμορφώνει νέα δεδομένα και για το Ν.Σ. που θα κληθεί να επανεξετάσει το ζήτημα σε επόμενη συνεδρίαση, αφού χθες αποκαλύφθηκε πλέον περίτρανα η απόπειρα εξαπάτησής του και – όπως είχε πει και ο κ. Σάββας Καραγιάννης – η προσπάθεια που κατεβλήθη για να εγκρίνει μια προειλημμένη απόφαση.

Αν το ζήτημα δεν είχε οδηγηθεί σε αναβολή, το Ν.Σ. θα είχε πέσει θύμα μιας πρωτοφανούς απάτης και ηθελημένα ή άθελά τους οι νομαρχιακοί σύμβουλοι θα είχαν συμπράξει στην καταρράκωση του κύρους και της αξιοπρέπειας του θεσμού που υπηρετούν.

ΣΧΟΛΗ ΧΟΡΟΥ Ελλης Καρασκευα

ΙΑΤΡΟΣ ΚΑΤΑΓΓΕΛΛΕΙ ΙΑΤΡΟ!

Στην Εισαγγελία Πλημμελειοδικών Αθηνών για την διενέργεια περαιτέρω προανάκρισης διαβιβάστηκε μετά από σχετική παραγγελία της Εισαγγελίας Εφετών Δωδεκανήσου μια ογκώδης δικογραφία που αφορά καταγγελίες χειρουργού ιατρού των Αθηνών κατά συναδέλφου του χειρούργου του Γενικού Νοσοκομείου Ρόδου για τον οποίο υποστηρίζεται ότι κακώς και αυθαιρέτως ασκεί τα καθήκοντα χειρουργού, καθώς έχει προσληφθεί στην Μονάδα Εντατικής θεραπείας.

Το θέμα απασχολεί σύμφωνα με τις πληροφορίες την Εισαγγελική αρχή από τον Μάιο του 2004 αλλά όπως προέκυψε από τις μέχρι τώρα έρευνες, ο ιατρός του Γενικού Νοσοκομείου Ρόδου δεν έχει υποπέσει σε κανένα ποινικό αδίκημα καθώς η απόφαση για να ενταχθεί σε χειρουργική κλινική ελήφθη από την διοίκηση του νοσοκομείου και το συμβούλιο των ιατρών.

Μετά από σχετικό αίτημα του καταγγέλλοντος ιατρού, φέρεται να έχει ελεγχθεί από την Εισαγγελική αρχή το σύνολο των τηρούμενων αρχείων των χειρουργείων για το χρονικό διάστημα από τον Σεπτέμβριο του 1997 έως τον Μάϊο του 2002.

Ο καταγγελλόμενος ιατρός φέρεται να έχει διοριστεί στο Γ.Ν.Ρ. τον Αύγουστο του 1997 με απόφαση του Υπουργού Υγείας και Πρόνοιας και να ανέλαβε καθήκοντα στην ΜΕΘ την 1η Σεπτεμβρίου 1997. Μια μέρα αργότερα εμφανίζεται να ασκεί καθήκοντα σε χειρουργική κλινική, εξασφαλίζοντας με τον τρόπο αυτό χειρουργική εμπειρία και πρόσθετα προσόντα για να αναβαθμιστεί στον βαθμό του επιμελητή.

Ο συγκεκριμένος ιατρός φέρεται να ήταν συνυποψήφιος του καταγγέλλοντος για την θέση του επιμελητή Β' σε χειρουργική κλινική του ΓΝΡ και ο δεύτερος ισχυρίζεται ότι αποκλείστηκε άδικα και παράνομα.

Το θέμα φέρεται μάλιστα να έχει απασχολήσει και το Συμβούλιο Επιλογής Ιατρών του ΕΣΥ.

ΣΤΗΝ ΚΩ ΚΑΙ ΚΑΛΥΜΝΟ Ο κ. ΔΗΜ. ΑΒΡΑΜΟΠΟΥΛΟΣ

Την Κω επισκέφθηκε χθες το απόγευμα ο υπουργός Τουριστικής Ανάπτυξης κ. Δημήτρης Αβραμόπουλος, ο οποίος είχε συνάντηση με τα μέλη του δ.σ. της Ενώσεως Ξενοδόχων Κω και τον δήμαρχο κ. Μιλτιάδη Φάκκο (μετείχε επίσης ο πρόεδρος της ΠΟΞ και της ΕΞΡ κ. Βασίλης Μηναΐδης).



Κατά την συνάντηση αυτήν ετέθησαν «επί τάπητος» τα προβλήματα που απασχολούν τους ξενοδόχους και γενικά τον τουρισμό της Κω, ενώ επιδόθηκαν στον υπουργό υπομνήματα του Ενιαίου Φορέα Τουρισμού Κω και της Ενώσεως Ξενοδόχων Ρόδου.

Σήμερα ο κ. Δημήτρης Αβραμόπουλος θα βρίσκεται στην Κάλυμνο, και στην συνέχεια θα επισκεφθεί το Καστελλόριζο.

TIMETABLE		RHODES	SIMI		PANORMITIS		KOS		KALYMNOS		LEROS		LIPSI		PATMOS		LIPSI		LEROS		KALYMNOS		KOS		SIMI		PANORMITIS		RHODES	KASTELORIZO	
DAYS/ΗΜΕΡΕΣ	SHIP	DEPARTURE	ARRIVAL	DEPARTURE	ARRIVAL	DEPARTURE	ARRIVAL	DEPARTURE	ARRIVAL	DEPARTURE	ARRIVAL	DEPARTURE	ARRIVAL	DEPARTURE	ARRIVAL	DEPARTURE	ARRIVAL	DEPARTURE	ARRIVAL	DEPARTURE	ARRIVAL	DEPARTURE	ARRIVAL	DEPARTURE	ARRIVAL	DEPARTURE	ARRIVAL	DEPARTURE	ARRIVAL	ARRIVAL	DEPARTURE
SUNDAY ΚΥΡΙΑΚΗ	EXPRESS	8.30	9.20	9.25	-	-	11.00	11.10	11.50	12.00	12.50	12.55	13.15	13.20	13.40	13.45	-	-	14.25	14.30	15.20	15.30	16.10	16.20	17.45	17.50	-	-	18.30	-	-
	PRIDE	15.30	-	-	16.10	16.15	17.30	17.40	18.20	18.30	19.15	19.20	19.40	19.45	20.05	6.00	6.20	6.25	6.45	6.50	7.35	7.45	8.20	8.30	-	-	9.45	9.50	10.50	-	-
MONDAY ΔΕΥΤΕΡΑ	EXPRESS	8.30	-	-	-	-	-	-	-	-	-	-	-	-	-	-	-	-	-	-	-	-	-	-	-	-	-	-	-	11.00	16.00
	PRIDE	15.30	16.20	16.25	-	-	17.40	17.50	18.30	18.40	19.25	19.30	19.50	19.55	20.15	6.00	6.20	6.25	6.45	6.50	7.35	7.45	8.20	8.30	9.45	9.50	-	-	10.40	-	-
TUESDAY ΤΡΙΤΗ	EXPRESS	8.30	-	-	-	-	10.40	10.50	11.30	11.40	12.30	12.35	12.55	13.00	13.20	13.30	-	-	14.20	14.30	15.20	15.30	16.10	16.20	-	-	-	-	18.30	-	-
	PRIDE	15.30	16.20	16.25	-	-	17.40	17.50	18.30	18.40	19.25	19.30	19.50	19.55	20.15	6.00	6.20	6.25	6.45	6.50	7.35	7.45	8.20	8.30	9.45	9.50	-	-	10.40	-	-
WEDNESDAY ΤΕΤΑΡΤΗ	EXPRESS	8.30	9.20	9.25	-	-	11.00	11.10	11.50	12.00	12.50	12.55	13.15	13.20	13.40	13.45	-	-	14.25	14.30	15.20	15.30	16.10	16.20	17.45	17.50	-	-	18.30	-	-
	PRIDE	15.30	16.20	16.25	-	-	17.40	17.50	18.30	18.40	19.25	19.30	19.50	19.55	20.15	6.00	6.20	6.25	6.45	6.50	7.35	7.45	8.20	8.30	9.45	9.50	-	-	10.40	-	-
THURSDAY ΠΕΜΠΤΗ	EXPRESS	8.30	-	-	-	-	10.40	10.50	11.30	11.40	12.30	12.35	12.55	13.00	13.20	13.30	-	-	14.20	14.30	15.20	15.30	16.10	16.20	-	-	-	-	18.30	-	-
	PRIDE	15.30	16.20	16.25	-	-	17.40	17.50	18.30	18.40	19.25	19.30	19.50	19.55	-	6.00	6.20	6.25	6.45	6.50	7.35	7.45	8.20	8.30	9.45	9.50	-	-	10.40	-	-
FRIDAY ΠΑΡΑΣΚΕΥΗ	EXPRESS	8.30	-	-	-	-	10.40	10.50	11.30	11.40	12.30	12.35	12.55	13.00	13.20	13.30	-	-	14.20	14.30	15.20	15.30	16.10	16.20	-	-	-	-	18.30	-	-
	PRIDE	15.30	16.20	16.25	-	-	17.40	17.50	18.30	18.40	19.25	19.30	19.50	19.55	20.15	6.00	6.20	6.25	6.45	6.50	7.35	7.45	8.20	8.30	9.45	9.50	-	-	10.40	-	-
SATURDAY ΣΑΒΒΑΤΟ	EXPRESS	8.30	-	-	9.10	9.20	10.50	11.00	11.40	11.50	12.40	12.45	13.05	13.10	13.30	13.40	-	-	14.20	14.30	15.20	15.30	16.10	16.20	-	-	17.45	17.50	18.30	-	-
	PRIDE	15.30	16.20	16.25	-	-	17.40	17.50	18.30	18.40	19.25	19.30	19.50	19.55	20.15	6.00	6.20	6.25	6.45	6.50	7.35	7.45	8.20	8.30	9.45	9.50	-	-	10.40	-	-

Δ' περίοδος: από 15/03/05 έως 15/10/05



Με όραμα και αγάπη για τα Δωδεκάνησα, το ταξίδι μας συνεχίζεται.

DODEKANISOS SEAWAYS
η δική μας ναυτιλιακή

Αναχωρήσεις για:
Ρόδο • Σύμη • Πανορμίτη • Κω • Κάλυμνο • Λέρο • Λειψούς • Πάτμο • Καστελόριζο

DODEKANISOS SEAWAYS Αυστραλίας 3, 85100 Ρόδος, τηλ.: 22410 70590, fax: 22410 70591, e-mail: info@12ne.gr, www.12ne.gr

ΤΑ ΥΠΑΡΧΟΝΤΑ ΣΤΟΙΧΕΙΑ ΔΕΝ ΟΔΗΓΟΥΝ ΣΕ ΕΞΥΧΝΙΑΣΗ

ΣΕ «ΝΕΚΡΟ» ΣΗΜΕΙΟ ΟΙ ΕΡΕΥΝΕΣ ΓΙΑ ΤΟΝ ΕΝΤΟΠΙΣΜΟ

και σύλληψη του δολοφόνου της Πάτμου!

Ενισχύεται η εκδοχή του ατόμου «υπεράνω υποψίας», μέχρι στιγμής



Σε «νεκρό» σημείο βρίσκονται σχεδόν οι έρευνες για τον εντοπισμό και την σύλληψη του στυγερού δολοφόνου της Πάτμου, λες και «άνοιξε η γη και τον κατάπιε», χωρίς αυτό να σημαίνει, όμως, ότι οι αρμόδιες αστυνομικές αρχές, που ασχολούνται με την υπόθεση, «σήκωσαν ψηλά τα χέρια».

Οι έρευνες συνεχίζονται, όπως δήλωσε αξιωματικός της ΕΛΑΣ, και μάλιστα προς «πάσαν κατεύθυνσιν», αλλά δεν βρέθηκαν ακόμα ικανά στοιχεία για την ενοχοποίηση κάποιου υπόπτου.

Το βέβαιον είναι ότι από τις ανακριτικές αρχές έχει ληφθεί «υλικό», απ' όλους τους υπόπτους για την διενέργεια εξετάσεων DNA, οι οποίες όμως καθυστέρησαν, λόγω του τραγικού συμβάντος με το αεροπλάνο της κυπριακής εταιρείας «Helios». Η εξέταση αυτή θεωρείται καθοριστικής σημασίας υπό την προϋπόθεση φυσικά ότι ο δράστης θα βρίσκεται μεταξύ των υπόπτων. Γιατί αν πρόκειται για άτομο «υπεράνω υποψίας» ή για άτομο που πήγε στην Πάτμο, εκτέλεσε την γυναίκα κι έφυγε ή για πληρωμένο δολοφόνο, τα πράγματα θα συσκοτισθούν περαιτέρω και ίσως οδηγηθούν σε αδιέξοδα. Στην περίπτωση αυτή, μόνο από τύχη θα μπορέσουν οι αρχές να φθάσουν στην πορεία, στα ίχνη του.

Ολα αυτά τα ενδεχόμενα, πάντως, εξετάζονται, ως προς την ταυτότητα του δράστη καθώς είναι εκπληκτικός ο τρόπος που ενήργησε. Αναπάντητο παραμένει επίσης το ερώτημα ως προς τα πραγματικά κίνητρα του δολοφόνου. Το ό,τι το θύμα έδωσε πραγματική μάχη με τον δολοφόνο «διευκολύνει» μεν πολλά πράγματα, ο εντοπισμός του όμως θα καταστεί δυνατός μόνον αν περιλαμβάνεται στην λίστα των υπόπτων ή αν πρόκειται για σεσημασμένο άτομο. Στα χέρια τους οι αρχές έχουν σάρκες και τρίχες του δολοφόνου (τον έγδαρε με τα νύχια του το θύμα και μάλιστα σε πολλά μέρη του σώματός του) ευρήματα που θα συσχετισθούν (στα πλαίσια της εξετάσεως DNA) με νύχια και υγρά από το στόμα υπόπτων, που απέστειλαν οι αρχές προς έλεγχο.

Το «σενάριο» του «πληρωμένου δολοφόνου» είναι μεν κάπως παρατραβηγμένο γιατί θα πρέπει ο εντολέας να έχει σοβαρούς λόγους για να βγάλει το θύμα από τη μέση, οι έρευνες όμως δεν διαπίστωσαν την ύπαρξη «εχθρών», τόσο στην Πάτμο, όσο και στην Θεσσαλονίκη, απ' όπου καταγόταν το θύμα.

Η άτυχη γυναίκα όταν πήγε το πρώτον στην Πάτμο είχε ανοίξει χρυσοχοείο και είχε αφήσει άριστες εντυπώσεις, ενώ και στην Θεσσαλονίκη δεν είχε αφήσει σκιές υποψιών.

Γι' αυτό και το πιο λογικό σενάριο είναι, σύμφωνα τουλάχιστον με τις αρχές, ο δολοφόνος, γνωστός της ή άγνωστος, να είχε πρόθεση να την βιάσει, αυτή να αντιστάθηκε και φοβούμενος για τις συνέπειες να την «καθάρισε». Δεν βρέθηκε εξάλλου το όπλο του εγκλήματος πράγμα που θα διευκόλυνε τις έρευνες. Δεν πρέπει, από την άλλη πλευρά, ο δολοφόνος να ήταν και πολύ «ερασιτέχνης», αφού μπόρεσε να καλύψει τα ίχνη του και να εξαφανισθεί. Να ήρθε ο δολοφόνος από άλλη περιοχή, απλώς για να την βιάσει και να φύγει, θεωρείται εξωφρενικό, εκτός κι αν συνδεόταν μαζί της από παλιά, την επισκέφθηκε επιχειρώντας «επανασύνδεση» και όταν διαπίστωσε ότι δεν είχε διάθεση η γυναίκα, την τιμώρησε, δολοφονώντας την!

Οπως διαπιστώνει κανείς όλα τα σενάρια, ελλείψει επαρκών αποδεικτικών στοιχείων «μπάζουν νερά» από παντού, γι' αυτό και παραμένει προ διερεύνηση αν το άτομο αυτό κινήθηκε γα μεγάλο διάστημα ή εξακολουθεί να κινείται στο χώρο της Πάτμου αλλά είναι «υπεράνω υποψίας», τουλάχιστον μέχρι στιγμής. Κάτω απ' αυτές τις συνθήκες δεν αποκλείεται η ταυτότητα του δολοφόνου να μην αποκαλυφθεί ποτέ.

ΑΠΟ ΛΟΓΑΡΙΑΣΜΟΥΣ ΠΕΛΑΤΩΝ

ΥΠΑΛΛΗΛΟΣ ΤΩΝ ΕΛ.ΤΑ.

υπεξαίρεσε 15.000 ευρώ!

Παραπέμπεται σε δίκη - Τέθηκε σε αργία 6 μηνών

Μια σοβαρή υπόθεση υπεξαίρεσης χρημάτων, που ήταν κατατεθειμένα σε λογαριασμούς ταμιευτηρίου 12 κατοίκων της Κω από υπάλληλο των ΕΛ.ΤΑ Κεφάλου Κω, ο οποίος χρησιμοποίησε ιδιαίτερα τεχνάσματα για να αφαιρέσει από τους λογαριασμούς καταθέσεις, πλαστογράφησε υπογραφές τους σε έντυπα ανάληψης και προχώρησε ακόμη και σε καταστροφή ενός βιβλιαρίου καταθέσεων, πρόκειται να απασχολήσει σύντομα το Τριμελές Εφετείο Δωδεκανήσου επί κακουργημάτων μετά την παραπομπή του υπαλλήλου σε δίκη με το υπ' αριθμ. 20/2005 βούλευμα του Συμβουλίου Πλημμελειοδικών Κω.

Πρόκειται, όπως έγινε γνωστό, για τον προϊστάμενο του ταμιευτηρίου του υποκαταστήματος των ΕΛΤΑ στην Κω κ. Αναστάσιο Πολίτη του Σπυρίδωνα, ο οποίος ιδιοποιήθηκε ποσό που ξεπερνά τις 15.000 ευρώ από τους λογαριασμούς των 12 πελατών του ταμιευτηρίου. Φέρεται ειδικότερα να έθεσε κατ' απομίμηση τις υπογραφές τους σε έντυπα αναλήψεων και να αφαίρεσε στα διακά χρήματα από τους λογαριασμούς τους στο χρονικό διάστημα από 20 Ιανουαρίου 2001 έως και 8 Φεβρουαρίου 2001.

Φέρεται επίσης να κατέστρεψε το βιβλιάριο καταθέσεων της κ. Δ. Ανθούλη προκειμένου να μην γίνει αντιληπτή η δράση του.

Πελάτης ωστόσο διαπίστωσε το αδίκημα και τον κατήγγειλε με αποτέλεσμα να ακολουθήσει πειθαρχική και ποινική έρευνα. Σε επίπεδο πειθαρχικών ποινών του επιβλήθηκε η ποινή της αργίας για χρονικό διάστημα 6 μηνών.

Ο δράστης ομολόγησε την πράξη του ισχυριζόμενος ότι προέβη στα ανωτέρω αδικήματα προκειμένου να αντιμετωπίσει οικονομικά προβλήματα που αντιμετώπιζε έχοντας την γυναίκα του άρρωστη και την κόρη του να κάνει μεταπτυχιακό στην φιλοσοφική σχολή. Τόνισε μάλιστα ότι «δανείστηκε» τα χρήματα και ότι είχε σκοπό να τα επιστρέψει, πράγμα που και έπραξε όταν ξεκίνησε η έρευνα για την υπόθεση.

Ως συνήγορος υπεράσπισής του παρίσταται ο δικηγόρος κ. Ν. Χατζηβασίλης.





ΑΠΟ ΤΗΝ ΕΠΙΤΡΟΠΗ ΤΟΥ ΑΡΘΡΟΥ 7

ΑΚΥΡΩΘΗΚΕ Η ΑΠΟΦΑΣΗ *του δήμαρχου Αφάντου*

Για την μετακίνηση του προϊστάμενου των οικονομικών υπηρεσιών

Σε ακύρωση της υπ' αρίθμ 46/2005 απόφασης του Δημάρχου Αφάντου κ. Στ. Καββάδα με την οποία μετακινήθηκε από την θέση, του ως προϊσταμένου των οικονομικών υπηρεσιών ο κ. Φίλλιπος Λόγγος και τοποθετήθηκε προϊστάμενος στα ΚΕΠ του δήμου προχώρησε με ομόφωνη απόφασή της, που δημοσιεύθηκε χθες, η επιτροπή του άρθρου 7 της Περιφέρειας Νοτίου Αιγαίου.

Η μετακίνηση του κ. Λόγγου είχε χαρακτηριστεί από την μειοψηφία ως «καρατόμηση» ενώ επισημάνθηκε ότι οι λόγοι για την μετακίνησή του οφείλοντο στο γεγονός ότι είχε ασκήσει κατ' επανάληψη κριτική για τον τρόπο με τον οποίο ασκείται η οικονομική διαχείριση του δήμου, επισημαίνοντας μάλιστα ότι οι πρακτικές που ακολουθεί η δημοτική αρχή ξεπερνούν τα όρια του ποινικού κώδικα.

Ο κ. Καββάδας μετακίνησε τον κ. Λόγγο από την οικονομική υπηρεσία στην θέση του προϊσταμένου των ΚΕΠ επικαλούμενος εξαιρετικές υπηρεσιακές ανάγκες του δήμου, αν και ο λόγος που επικαλέστηκε αποτελούσε δικαιολογία για να απαλλαγεί από τον κ. Λόγγο, ο οποίος με δεκάδες έγγραφά του προς τις Τεχνικές Υπηρεσίες και τον δήμαρχο προειδοποίησε για μια σειρά από παρατυπίες που διαπίστωσε στην οικονομική διαχείριση του δήμου.

Τον Ιούλιο του 2004 ο κ. Λόγγος μάλιστα υπέβαλε την παραίτησή του στον δήμαρχο όταν διαπίστωσε ότι δεν ετηρούντο οι διαδικασίες προμηθειών και εργασιών σύμφωνα με τον κώδικα και τους σχετικούς νόμους. Με άλλο έγγραφο ενημέρωσε τον κ. Καββάδα για «ατασθαλίες» στην κατανάλωση καυσίμων.

Τον ίδιο μήνα με άλλο έγγραφο προειδοποίησε ότι η υπηρεσία του δεν θα ξαναδεχθεί τα εκκαθαριστικά δαπανών εάν δεν έχουν τις υπογραφές όλων των αρμοδίων, ενώ έκανε λόγο και για μη τήρηση των κανόνων για την ανάθεση προμηθειών χωρίς διαγωνισμό.

Διαπίστωσε, επίσης, και ενημέρωσε με άλλο έγγραφο ότι δεν τηρήθηκε η διαδικασία του διαγωνισμού για την επισκευή-συντήρηση οχημάτων του δήμου προειδοποιώντας ότι θα αρνηθεί την εξόφληση ενταλμάτων για απευθείας αναθέσεις και χωρίς να συνταχθεί μελέτη από τις τεχνικές υπηρεσίες για τη δημοπράτηση του συγκεκριμένου έργου.

Με άλλο έγγραφο τον Απρίλιο του 2004 προειδοποίησε ότι θα αρνηθεί την εξόφληση δαπανών για την προμήθεια αναλώσιμων και εκτέλεσης έργων κάθε είδους, εφόσον υπερβαίνουν τα όρια της απευθείας ανάθεσης.

Ο κ. Λόγγος μάλιστα με έγγραφό του προς τον κ. Καββάδα δήλωσε ότι αρνείται να εκτελέσει την απόφαση μετακίνησής του επικαλούμενος 4 ουσιώδεις νομικούς λόγους αλλά και το γεγονός ότι η μετακίνησή του δεν μπορεί να γίνει χωρίς προηγούμενη απόφαση του υπηρεσιακού συμβουλίου επισημαίνοντας και τα ακόλουθα:

«...Επειδή τέλος, τυχόν μετακίνησή μου στην ως άνω θέση, γίνεται για λόγους εμπάθειας στο πρόσωπό μου, εξ' αιτίας των έγγραφων αναφορών που σας έχω εκθέσει κατά καιρούς, για θέματα οικονομικής διαχείρισης της δημοτικής αρχής, η μετακίνησή μου αυτή αποτελεί δυσμενή μεταχείρισή μου και με υποβαθμίζει ως υπάλληλο που υπηρετώ στον Δήμο για 26 συναπτά έτη και ασκώ τα καθήκοντα του Διευθυντή Διοικητικού - Οικονομικού επί 16 έτη, μέσα σε κανόνες και πλαίσια χρηστής διοίκησης και διαχείρισης».

Η επιτροπή του άρθρου 7 της Περιφέρειας Νοτίου Αιγαίου αναφέρει μεταξύ άλλων στην απόφασή της και τα ακόλουθα:

«... Επειδή με την αριθμ. 145/5-9-2001 απόφαση του Δημάρχου Αφάντου, που επικυρώθηκε με την αριθμ. 10745/27-9-2001 όμοια της Περιφέρειας Νοτίου Αιγαίου ο Φίλιππος Λόγγος έχει κριθεί από το Υπηρεσιακό Συμβούλιο των ΟΤΑ Νομού Δωδ/σου για τρίτη συνεχόμενη φορά, ως Προϊστάμενος Δ/νσης του Δήμου Αφάντου.

Επειδή στον ισχύοντα ΟΕΥ του Δήμου Αφάντου προβλέπεται μόνο μία διεύθυνση Διοικητικού - Οικονομικού και στο άρθρο 18 «μετακίνηση προϊσταμένων οργανικής μονάδας, γίνεται μόνο σε θέση προϊσταμένου οργανικής μονάδας αντίστοιχου επιπέδου».

Ύστερα από τα ανωτέρω εισηγούμαι να γίνει δεκτή η προσφυγή του Φιλίππου Λόγγου κατά της αριθμ. 46/2005 απόφασης του Δημάρχου Αφάντου και να ακυρωθεί η αριθμ. 46/2005 απόφαση του Δημάρχου Αφάντου.



ΣΕ ΕΡΓΟΛΑΒΟ ΓΙΑ ΚΑΘΥΣΤΕΡΗΣΗ ΕΡΓΟΥ

Ο ΔΗΜΟΣ ΠΕΤΑΛΟΥΔΩΝ ΕΜΜΕΝΕΙ *στην επιβολή ποινικής ρήτρας*

Αντίθετη άποψη έχουν οι τεχνικές υπηρεσίες της περιφέρειας

Εκ διαμέτρου αντίθετες με τις πρόσφατες αποφάσεις του δημοτικού συμβουλίου του Δήμου Πεταλούδων είναι οι διαπιστώσεις των τεχνικών υπηρεσιών που γνωστοποιήθηκαν στην Διεύθυνση Δημοσίων Έργων της Περιφέρειας Νοτίου Αιγαίου αναφορικά με την επιβολή στον εργολάβο που ανέλαβε την κατασκευή του έργου «Κεντρικός Αγωγός Μεταφοράς Λυμάτων Παστίδας στις εγκαταστάσεις Επεξεργασίας Λυμάτων Κρεμαστής» ποινικών ρήτρων (πρόστιμο 15.000 ευρώ) για την καθυστέρηση στην υλοποίηση του έργου.

Το συγκεκριμένο έργο τελεί υπό τον έλεγχο της Περιφέρειας Νοτίου Αιγαίου καθώς χρηματοδοτείται και από κοινοτικά κονδύλια. Για οποιαδήποτε εμπλοκή στην τήρηση του χρονοδιαγράμματος υπόλογη είναι η Περιφέρεια Νοτίου Αιγαίου και κατ' επέκταση το Ελληνικό Δημόσιο, με αποτέλεσμα να απαιτείται συνεχής και συστηματικός έλεγχος στην πορεία υλοποίησής του αλλά και η πλήρης εφαρμογή των προβλεπόμενων από την νομοθεσία περί δημοσίων έργων.

Στο συγκεκριμένο έργο παρουσιάστηκε καθυστέρηση για την οποία η Περιφέρεια ζήτησε από τον Δήμο Πεταλούδων να προχωρήσει την 7η Φεβρουαρίου 2005 στην επιβολή κυρώσεων στον εργολάβο, πράγμα που έπραξε θεωρώντας ότι η καθυστέρηση οφείλεται σε υπαιτιότητά του, προκειμένου να συνεχίσει απρόσκοπτα η ροή των κοινοτικών πόρων για το έργο.

Την 21η Φεβρουαρίου 2005 ακολούθησε ένσταση (αίτηση θεραπείας) του εργολάβου για το πρόστιμο αυτό καθώς μεταξύ άλλων για την επιβολή ποινικών ρήτρων απαιτείτο απόφαση του δημοτικού συμβουλίου που δεν υπήρχε.

Ακολούθησαν έτσι δύο συνεδριάσεις του δημοτικού συμβουλίου στις οποίες συζητήθηκε το ζήτημα και αποφασίστηκε εν ολίγοις ότι η υπαιτιότητα για την καθυστέρηση οφείλεται στον Δήμο Πεταλούδων και ότι δεν θα πρέπει να υπάρξουν ποινικές ρήτρες.

Την 24η Αυγούστου 2005 ωστόσο με έγγραφο του προϊσταμένου των τεχνικών υπηρεσιών κ. Σ. Μάτση προς την περιφέρεια ο Δήμος Πεταλούδων εισηγείται την απόρριψη της αίτησης θεραπείας του εργολάβου και ζητεί να παραμείνουν οι ποινικές ρήτρες.

Στο έγγραφο αυτό αναφέρονται μεταξύ άλλων τα εξής:

Η ημερομηνία περαίωσης των εργασιών του έργου ήταν στις 30/04/2003 σύμφωνα με την υπ' αριθμόν 145/2002 απόφαση του Δημοτικού Συμβουλίου περί χορήγησης παράτασης προθεσμίας κατασκευής του έργου «Αγωγός Λυμάτων Παστίδας Δήμου Πεταλούδων». Στις 29/12/2004 υπογράφηκε το πρωτόκολλο διοικητικής παραλαβής για χρήση. Προκύπτει μια καθυστέρηση στην ολοκλήρωση του έργου 20 μηνών.

Οι κύριες αιτίες για τις οποίες προβάλλει την ένστασή του ο ανάδοχος όσον αφορά τις ποινικές ρήτρες που του επιβλήθηκαν είναι οι εξής. Πρώτον θεωρεί ότι η θέση του αντλιοστασίου δεν του υποψείχθηκε έγκαιρα από την Υπηρεσία μας και δεύτερον υποστηρίζει ότι δεν προχώρησε στην εγκατάσταση του ηλεκτρομηχανολογικού εξοπλισμού αφού δεν έγινε επίσης έγκαιρα η ηλεκτροδότηση του αντλιοστασίου.

Με το χρονοδιάγραμμα που μας κατέθεσε στις 23/12/2002 ο ανάδοχος (υπ' αριθμόν 9000/23-12-2002) και αφορούσε στις εργασίες που δεν είχαν εκτελεστεί εκείνη τη χρονική περίοδο (αντλιοστάσιο και τμήματα αγωγών) φαίνεται ότι χρειαζόταν 4 μήνες για την ολοκλήρωση των εργασιών. Ακόμη και αν η υπόδειξη της θέσης του αντλιοστασίου έγινε εκπρόθεσμα όπως υποστηρίζει ο ανάδοχος, θα έπρεπε να ολοκληρώσει τις εργασίες σε λιγότερο από 4 μήνες από την υπόδειξη της θέσης.

Από τον έλεγχο αντοχής σκυροδέματος του αντλιοστασίου (8206/13-11-2003) φαίνεται ότι η ημερομηνία που λήφθηκαν τα δοκίμια είναι η 12/10/2003. Άρα φαίνεται ότι οι οικοδομικές εργασίες ολοκληρώθηκαν με τουλάχιστον 6 μήνες καθυστέρηση ενώ από το σημείο εκείνο και μέχρι την εγκατάσταση και δοκιμή του ηλεκτρομηχανολογικού εξοπλισμού πέρασαν άλλοι 14 μήνες.

Η κύρια δικαιολογία που προβάλλει ο ανάδοχος για την καθυστέρηση εγκατάστασης του ηλεκτρομηχανολογικού εξοπλισμού του αντλιοστασίου που εκκρεμούσε από εκείνο το σημείο και μετά είναι ότι δεν είχε γίνει ηλεκτροδότηση του αντλιοστασίου. Η άποψη αυτή όμως δεν ευσταθεί αφού η τοποθέτηση του εξοπλισμού του αντλιοστασίου είναι άσχετη με την ηλεκτροδότησή του.

Επισημαίνεται επίσης ότι σύμφωνα με την Γ.Σ.Υ. άρθρο 14, ο ανάδοχος θα έπρεπε να είχε λάβει υπόψη του τις γενικές και τοπικές συνθήκες του έργου στις οποίες συμπεριλαμβάνεται ρητά και η ευχέρεια εξευρέσεως ηλεκτρικού ρεύματος για τις εργασίες του.

Επιπλέον επισημαίνεται ότι στη διάρκεια των 20 μηνών καθυστέρησης, παρά τις συνεχείς οχλήσεις μας γραπτές (υπ' αρ. πρωτ. 6303/11-09-2003 «Επίσπευση Εργασιών του έργου», 592/28-01-2004 «Διευθέτηση εκκρεμοτήτων του έργου», 5195/21-07-2004 «Ειδική Πρόσκληση για την ολοκλήρωση των εργασιών του έργου») και τηλεφωνικές, η Υπηρεσία μας δεν πήρε απάντηση που να αιτιολογεί εγγράφως το λόγο καθυστέρησης της ολοκλήρωσης των εργασιών.

Παρακαλούμε για τις ενέργειές σας.

ΥΠΕΒΑΛΕ ΠΑΡΑΙΤΗΣΗ Ο Γ.Γ. ΤΟΥ ΥΠΟΥΡΓΕΙΟΥ ΑΙΓΑΙΟΥ

Σύμφωνα με δημοσιογραφικές πληροφορίες την παραίτησή του υπέβαλε ο γ.γ. του υπουργείου Αιγαίου και Νησιωτικής Πολιτικής λκΚουρκουμέλης. Παρεκλήθη ωστόσο να παραμείνει στη θέση του μέχρι την έναρξη της Διεθνούς Εκθέσεως Θεσσαλονίκης.

Σύμφωνα πάντα με τις πληροφορίες, ο κ. Κουρκουμέλης ήρθε σε ρήξη με τον κ. Αρ. Παυλίδη, διαφωνώντας με τον τρόπο, που ασκεί τα καθήκοντά του επισήμως όμως η παραίτηση θα αποδοθεί σε «οικογενειακούς λόγους»

ΑΚΡΙΤΙΚΑ

κουβεντούλες με κάποιο νόημα

Θάρσει· λέγων τ' αληθές ου σφαλεί ποτέ ΣΟΦΟΚΛΗΣ

«Η φοβερότερη εκδίκηση είναι να περιφρονείς αυτούς που σε εχθρεύονται, αν και είσαι βέβαιος ότι μπορείς να τους συντρίψεις».
ΜΠΑΛΖΑΚ

WINSTON CHURCHILL: Ο ελεύθερος Τύπος μπορεί να είναι καλός ή κακός Τύπος, ο ανελεύθερος δεν θα γίνει ποτέ τίποτε άλλο από κακός τύπος

Η ΑΝΑΚΑΜΨΗ

Η ανάκαμψη του τουρισμού εφέτος είναι πλέον δεδομένη. Σύμφωνα με ορισμένους ξενοδοχειακούς παράγοντες, το μεγαλύτερο μερίδιο σε αυτήν τη θετική εξέλιξη είχαν τα τρομοκρατικά χτυπήματα σε Αίγυπτο και Τουρκία. Το επιχείρημα αυτό, ωστόσο, το αντέκρουσε ο κ. Αβραμόπουλος στην Κυβερνητική Επιτροπή, αναφέροντας ότι ήδη το Παγκόσμιο Συμβούλιο Τουρισμού είχε προβλέψει αύξηση των αφίξεων στην Ελλάδα κατά 11,6% στηριζόμενο σε στοιχεία κρατήσεων των τουρ οπερέιτορς τον Ιούνιο. Επειδή, πάντως, όλοι κρίνονται εκ του αποτελέσματος, η ανάκαμψη πιστώνεται στον υπουργό Τουριστικής Ανάπτυξης, έστω κι αν του βγήκε στο παιχνίδι ευνοϊκός ο... αέρας.

ΚΑΛΑ ΝΕΑ

Δύο είναι οι πληροφορίες που μεταφέρθηκαν από το περιθώριο του ετήσιου συνεδρίου του FVW που πραγματοποιήθηκε στην Κολονία, με τιμώμενη χώρα την Ελλάδα. Η μία, ότι η κίνηση από τη γερμανική αγορά προς τη χώρα μας θα είναι εξαιρετική για τον Σεπτέμβριο αλλά και για τον Οκτώβριο. Η άλλη είναι ότι η Κρήτη (ίσως και η Ρόδος) θα περιληφθούν στα προγράμματα χειμερινών (!) κρουαζιέρων που δρομολογεί η γερμανικών συμφερόντων εταιρεία Aida Cruises. Οι κρουαζιέρες είναι 14ήμερης διάρκειας και περιλαμβάνουν δραστηριότητες κατάλληλα προσαρμοσμένες στις καιρικές συνθήκες της εποχής.

Για την επόμενη θερινή περίοδο δε, λέγεται ότι η Ανατολική Μεσόγειος θα βρεθεί στο επίκεντρο των «γιγάντων» της παγκόσμιας αγοράς...

Η δεύτερη ακριβότερη σουίτα στη «θρυλική» ετήσια λίστα «Pure Decadence» του Elite Traveler για το 2005 είναι «ελληνική» και βρίσκεται στο Elounda Peninsula του Σπύρου Κοκοτού. Τιμή βραδιάς σύμφωνα με το περιοδικό, 25.200 δολάρια ΗΠΑ. Για την ιστορία, η ακριβότερη είναι η Royal Suite στο The Dorchester Hotel στο Λονδίνο, με 25.910 δολάρια τη βραδιά.

ΜΕΤΑΡΡΥΘΜΙΣΕΙΣ

Η ριζική μεταρρύθμιση του συστήματος εισαγωγής των υποψηφίων στα ΑΕΙ και τα ΤΕΙ της χώρας, που επεξεργάζεται το υπουργείο Παιδείας με χρονικό ορίζοντα το 2008, θα πρέπει να αποτελέσει προϊόν διαλόγου και να έχει την ευρύτερη δυνατή συναίνεση, έτσι ώστε να θέσει ένα νέο πλαίσιο λειτουργίας της Ανώτερης και Ανώτατης Παιδείας, που δεν θα αλλάξει και πάλι με την πρώτη ευκαιρία.

Η κ. Γιαννάκου έδωσε ήδη το πρώτο στίγμα των προθέσεών της, κάνοντας λόγο για ένα σύστημα που θα αποσυνδέει τις εξετάσεις από την εκπαιδευτική διαδικασία.

Πράγματι, όπως επισημαίνουν κορυφαίοι πανεπιστημιακοί δάσκαλοι, το ισχύον σύστημα επιλογής των υποψηφίων είναι ένα «στρεβλωτικό σύστημα» (Μπαμπινιώτης). Είναι γεγονός αναμφισβήτητο ότι κανένα πανεπιστημιακό ίδρυμα δεν θα δεχόταν να εγγράψει υποψηφίους με βαθμό κάτω από τη βάση εάν εναπόκειτο στη δική του απόφαση.

Ο διαχωρισμός των εισαγωγικών εξετάσεων από το Λύκειο είναι αναγκαίος για την αναβάθμιση και της Ανώτατης και της Ανώτερης Παιδείας. Αφενός το Λύκειο θα ανακτήσει την αυτοτελή εκπαιδευτική του αξία και αφετέρου τα ΑΕΙ και τα ΤΕΙ θα υποδέχονται καλύτερα προετοιμασμένους φοιτητές, ικανούς να ανταποκριθούν στις απαιτήσεις της πανεπιστημιακής εκπαίδευσης.

Μια πραγματικά ριζοσπαστική μεταρρύθμιση, βεβαίως, θα πρέπει να φτάσει και στην αντιμετώπιση προβλημάτων όπως οι «αιώνιοι φοιτητές» και η κομματικοποίηση της Ανώτατης Παιδείας, που απαιτεί τόλμη και υπέρβαση της λογικής του πολιτικού κόστους.

ΑΝΑΣΑ ΓΙΑ ΤΗΝ ΑΓΟΡΑ

Η θεαματική ανάκαμψη του ροδιακού τουρισμού είχε σαν αποτέλεσμα να πάρει βαθιές ανάσες η αγορά και γενικώς η τοπική οικονομία και να αποφευχθούν δυσάρεστες εξελίξεις. Αν μάλιστα σταθούμε όλοι στο ύψος των περιστάσεων και δρομολογήσουμε λύσεις στα ανοικτά προβλήματα, βελτιώνοντας υποδομές και υπηρεσίες, το μέλλον θα μας ανήκει. Οι οιωνοί είναι καλοί και θα ήταν μεγάλο σφάλμα να αφήσουμε τις ευκαιρίες ανεκμετάλλευτες.

ΟΙΟΣ ΛΕΕΙ ΨΕΜΑΤΑ;

- Επανέλαβε προχθές ο υπουργός Ναυτιλίας Μ. Κεφαλογιάννης, τα περί δανείου 3 δισ. ευρώ από την Ευρωπαϊκή Τράπεζα Επενδύσεων, το οποίο θα χρησιμοποιηθεί για τη βελτίωση των λιμενικών εγκαταστάσεων ή τη ναυπήγηση νέων πλοίων για τις άγονες γραμμές. Το ΠΑΣΟΚ ωρύεται ότι δεν πρόκειται για δάνειο, αλλά για πρωτόκολλο χρηματοδοτικής συνεργασίας ανάμεσα στο ΥΕΝ και την Ευρωπαϊκή Τράπεζα, όπου ο δανεισμός θα γίνεται κατά περίπτωση και με υποβολή πλήρους φακέλου του κάθε έργου. Και πως, σε καμία περίπτωση, δεν προκύπτει δυνατότητα να «κτιστούν» νέα πλοία.

Τελικά, ποιος λέει ψέματα;

ΕΙΜΑΣΤΕ... ΠΡΩΤΑΘΛΗΤΕΣ

Πρωταθλήτρια Ευρώπης σε ό,τι αφορά τα απανωτά ρεκόρ αυξήσεων στα καύσιμα έχει αναδειχθεί η Ελλάδα. Σύμφωνα με στοιχεία της Ε.Ε. κατέχουμε τη 2η θέση με την υψηλότερη τιμή προ φόρων στο πετρέλαιο κίνησης και την 4η στην αμόλυβδη βενζίνη. Τον Ιανουάριο του 2005 η Ελλάδα ήταν η 11η πιο ακριβή χώρα στην τιμή του πετρελαίου κίνησης και μέσα σε 8 μήνες σκαρφάλωσε στην 2η θέση, καθώς η τιμή του πετρελαίου από τα 390,43 ευρώ έφθασε τα 520,68 ευρώ, με πρώτη χώρα την Ιταλία με 531,02 ευρώ.

Αυτό σημαίνει ότι κάτι δεν πάει καλά στο βασίλειο της Δανιμαρκίας.

ΤΟΠ ΣΤΟΥΣ ΔΗΜΑΡΧΟΥΣ

Να στερήσει από τους υποψήφιους δημάρχους και νομάρχες του τη δυνατότητα να διεκδικήσουν θέση στο Κοινοβούλιο στις επόμενες εθνικές εκλογές, προσανατολίζεται το ΠΑΣΟΚ.

Το θέμα συζητήθηκε προχθές στη συνεδρίαση της κομματικής επιτροπής για τις δημοτικές – νομαρχιακές εκλογές. Αυτό που θα επιτευχθεί με την καθιέρωση ασυμβίβαστου μεταξύ των δύο ιδιοκτήτων, ούτως ώστε όσοι είναι υποψήφιοι δήμαρχοι και νομάρχες στις εκλογές της αυτοδιοίκησης το 2006 να μην μπορούν να θέσουν υποψηφιότητα για βουλευτές στις αμέσως επόμενες εθνικές εκλογές και μόνο σ' αυτές.

Αυτό γίνεται για δύο λόγους:

- Πιέζουν οι βουλευτές του κόμματος, καθώς φοβούνται μήπως βρουν τους υποψήφιους δημάρχους και νομάρχες μπροστά τους ως αντιπάλους στις εθνικές εκλογές. Και φοβούνται αυτό το ενδεχόμενο γιατί προερχόμενοι οι υποψήφιοι από μια εκλογική αναμέτρηση θα έχουν ισχυροποιήσει τη θέση τους και θα είναι σε καλύτερη εκλογική ετοιμότητα.
- Στο ΠΑΣΟΚ πιστεύουν ότι οι βουλευτές, νιώθοντας ασφαλείς, νιώθοντας δηλαδή ότι δεν θα απειληθεί η έδρα τους, θα κινητοποιηθούν στις περιφέρειές τους πιο δραστήρια για την εκλογή των υποψηφίων δημάρχων και νομαρχών του κόμματος.

Αρχίζουν να στενεύουν δηλαδή όλο και περισσότερο τα περιθώρια για διαιώνιση της παντοδυναμίας των δημάρχων.

ΜΙΚΡΟΤΗΤΕΣ

Αντί να χαρούν στην Κω που επισκέπτεται το νησί ο υπουργός Τουριστικής Ανάπτυξης κ. Δημ. Αβραμόπουλος, ο άνθρωπος ο οποίος έδωσε νέα προοπτική στην υπόθεση του τουρισμού, και να εκμεταλλευθούν την επίσκεψή του, για την προώθηση προς επίλυση σοβαρών προβλημάτων του νησιού, άρχισαν τις μικρόψυχες κριτικές. Πήγε, λέει, για... επικοινωνιακούς λόγους!

Αλλά κι αν ακόμα ήταν έτσι τα πράγματα, από που ως που βλάπτει η επικοινωνία; Ας είμαστε περισσότερο σοβαροί.

ΤΟ ΒΩΜΟ ΤΩΝ ΣΚΟΠΙΜΟΤΗΤΩΝ

Αναμένει κανείς να εξαχθούν, απ' εκείνους που οφείλουν, χρήσιμα συμπεράσματα από την τελευταία συνεδρίαση του νομαρχιακού συμβουλίου η οποία θα περάσει στην ιστορία ως η χειρότερη όλων των εποχών.

Οι θεσμοί δέχθηκαν ισχυρό ράπισμα, επειδή, σώνει και καλά, έπρεπε να «ευοδωθούν» οι προεκλογικές συμφωνίες νομάρχη – δημάρχου Καλύμνου.

Κάποιοι θα πρέπει να συγκρατήσουν και τους δύο γιατί οι άνθρωποι πετάνε στα σύννεφα!

ΧΟΥΒΑΡΝΤΑΣ

Τελικά έχει να επιδείξει η περιοχή δύο ηγεμόνες - χουβαρντάδες! Το νομάρχη Γ. Μαχαιρίδη και τον δήμαρχο Γ. Γιαννόπουλο. Και οι δύο σκορπάνε εδώ και κει τα χρήματα των φορολογουμένων, που βγήκαν με αίμα και ιδρώτα, απλώς και μόνο για να εδραιώσουν την θέση τους.

Η δεινή κατάσταση στην οποίαν βρίσκεται ο Δήμος Ροδίων από την αλόγιστη διοίκηση – διαχείριση είναι το πιο τρανό παράδειγμα και η αναμφισβήτητη απόδειξη.

Φαίνεται ότι «ζηλεύει» και ο νομάρχης και «μοιράζει» εδώ κι' εκεί λεφτά, ενόψει των εκλογών.

Να αυτοσυγκρατηθούν και οι δύο γιατί ο κοσμάκης δεν αντέχει άλλο.

Τους... χουβαρντάδες να τους κάνουν στα σπίτια τους και στις δικές τους τσέπες.

Υ.Τ.Ε.

Η ΣΚΙΑ ΤΟΥ... ΙΠΠΟΚΡΑΤΗ ΠΕΦΤΕΙ ΣΤΗΝ ΑΥΣΤΡΑΛΙΑ!

Κλώνος του πλατάνου κάτω από τον οποίο δίδασκε ο πατέρας της Ιατρικής θα φυτευτεί στο προαύλιο του Πανεπιστημίου του Σίδνεϊ

Κλώνος του πλατάνου κάτω από τον οποίο δίδασκε ο Ιπποκράτης θα φυτευτεί στη μακρινή Αυστραλία!

Η Σχολή Αγροτικής Ιατρικής του Πανεπιστημίου του Σίδνεϊ, που εδρεύει στην πόλη Dubbo της δυτικής Νέας Νότιας Ουαλίας, εξασφάλισε απόγονο του πλατάνου υπό τη σκιά του οποίου ο Ιπποκράτης δίδασκε τους μαθητές του. Στις 9 Σεπτεμβρίου το δενδρύλλιο με τη μεγάλη ιστορία πρόκειται να τοποθετηθεί σε περίοπτη θέση στο προαύλιο του πανεπιστημίου και μάλιστα σε ειδική τελετή.

Οι αρμόδιοι της σχολής χρειάστηκε να κινητοποιήσουν ολόκληρο κρατικό μηχανισμό προκειμένου να εξασφαλίσουν το συγκεκριμένο δέντρο από την Κω, όπου βρισκόταν. Η επιλογή του δέντρου και του νησιού κάθε άλλο παρά τυχαία ήταν, καθώς ύστερα από λεπτομερή μελέτη ιστορικών στοιχείων εξακριβώθηκε πως επρόκειτο για αυθεντικό «παιδί» του πραγματικού πλατάνου του Ιπποκράτη. Στόχος των ανθρώπων του πανεπιστημίου ήταν να νιώθουν φοιτητές και καθηγητές κοντά στον πατέρα και γκουρού της Ιατρικής, να νιώθουν πως έχουν κάτι από τις γνώσεις του.

Ετσι, ο διευθυντής της σχολής, καθηγητής Μπρους Χάρις, ζήτησε τη μεσολάβηση του ομογενούς γιατρού Τζον Μπούλας, με τη βοήθεια του οποίου το δέντρο ξεκίνησε το μακρινό ταξίδι του. Η παραφυάδα του απογόνου του ιστορικού πλατάνου θα μεταφυτευτεί στον κήπο της Ιατρικής Σχολής στις 9 Σεπτεμβρίου.

ΓΡΑΦΕΙΟΚΡΑΤΙΚΕΣ ΔΙΑΔΙΚΑΣΙΕΣ

«Ολα ξεκίνησαν από μια συζήτησή μου με το συνάδελφο, καθηγητή Ντέιβιντ Τίλερ, για τον κήπο της νεόδμητης Σχολής Κλινικής Ιατρικής στο Dubbo. Σκεφτήκαμε ότι θα ήταν ωφέλιμο να φυτέψουμε



Παραφυάδα του πλατάνου του Ιπποκράτη από την Κω θα ταξιδέψει στην Αυστραλία

στον κήπο δέντρα με ιδιαίτερη σημασία για την Ιατρική. Αναρωτηθήκαμε, λοιπόν, για το είδος του δέντρου κάτω από το οποίο ο Ιπποκράτης δίδασκε τους μαθητές του. Ψάχνοντας στο Διαδίκτυο βρήκα ότι ο Ιπποκράτης δίδασκε τους μαθητές του κάτω από τον παχύ ίσκιο ενός πλατάνου (platanus orientalis) στην Κω. Η έρευνα αποκάλυψε επίσης ότι ένας από τους απογόνους του πλατάνου του Ιπποκράτη ζει στην περιοχή όπου δίδασκε ο μεγάλος δάσκαλος της αρχαιότητας» λέει ο καθηγητής Μπρους Χάρις. Και συνεχίζει: «Οι αρχικές προσπάθειες απέβησαν άκαρπες. Οι επαφές με γιατρούς της μητροπολιτικής Ελλάδας δεν τελεσφόρησαν. Ο γιατρός Τζον Μπούλας, που εργάζεται στο νοσοκομείο Royal Prince Alfred του Σίδνεϊ, μας πληροφόρησε, ενώ βρισκόταν στην Αθήνα για τους Ολυμπιακούς Αγώνες, ότι μπορούσε να βοηθήσει μέσω κάποιου Αθηναίου γιατρού ο οποίος είχε νοσηλεύσει το δήμαρχο της Κω. Αφού ξεπεράστηκαν οι αυστραλιανές γραφειοκρατικές διαδικασίες, εξασφαλίσαμε μια παραφυάδα του πλατάνου, που ύστερα από τρίμηνη φροντίδα στο Βοτανικό Κήπο του Σίδνεϊ μεταφέρθηκε στο Dubbo.

ΣΥΜΒΟΛΙΚΗ ΦΥΤΕΥΣΗ

«Την Παρασκευή 9 Σεπτεμβρίου θα γίνει η συμβολική φύτευση του δενδρυλλίου στον κήπο της σχολής μας από τον πρώην αντιπρόεδρο της κοινοπολιτειακής κυβέρνησης, Τζον Αντερσον, παρουσία του γενικού προξένου της Ελλάδας στο Σίδνεϊ, Γιάννη Ραπτάκη, και άλλων επισήμων καθώς και μελών της ελληνικής κοινότητας Dubbo. Πριν από τη φύτευση θα διαβαστεί ο όρκος του Ιπποκράτη στην ελληνική και την αγγλική γλώσσα» εξηγεί ο καθηγητής. Αναμένεται, μάλιστα, να ακολουθήσει παραδοσιακό ελληνικό γλέντι καθώς, όπως λένε οι ομογενείς του Dubbo, θεωρούν πως η κίνηση αυτή θα συνδέσει άρρηκτα την Κω με την περιοχή τους και θα φέρει ελληνικό αέρα στη μακρινή Αυστραλία.

«Με τη φύτευση του δενδρυλλίου θα ριζώσουν η σχολή μας και οι ιατρικές σπουδές στη δυτική Νέα Νότια Ουαλία, αφού σε λίγο οι μαθητές μας θα σπουδάζουν τις αρχές της Ιατρικής κάτω από τα κλαδιά του δέντρου υπό τη σκιά του οποίου δίδασκε και ο Ιπποκράτης» καταλήγει ο Αυστραλός ακαδημαϊκός.

Το Dubbo είναι μία από τις αρχαιότερες πόλεις της Νέας Νότιας Ουαλίας, με 40.000 κατοίκους. Είναι η πόλη – κλειδί της δυτικής Νέας Νότιας Ουαλίας, με Αρχές, υπηρεσίες, βιομηχανίες και εμπορικά καταστήματα που εξυπηρετούν 120.000 και πλέον κατοίκους της περιοχής.

ΚΑΤΟΧΟΣ ΝΑΡΚΩΤΙΚΩΝ ΟΥΣΙΩΝ

ΑΦΕΘΗΚΕ ΕΛΕΥΘΕΡΟΣ *με περιοριστικούς όρους*

Απολογούνται σήμερα οι συλληφθέντες στον Αρχάγγελο

Ελεύθερος με τον περιοριστικό όρο της καταβολής χρηματικής εγγύησης ύψους 500 ευρώ κρίθηκε χθες με ομόφωνη απόφαση του Αντεισαγγελέα Πλημμελειοδικών Ρόδου κ. Αντ. Παπαματθαίου και της Α' τακτικής Ανακρίτριας κ. Ελ. Κεχαγιά ο Σταμάτης Παξινός του Χρήστου 27 ετών, κάτοικος Φαληρακίου κατηγορούμενος για καλλιέργεια και κατοχή κάνναβης σε βαθμό κακουργήματος.

Σε έρευνα που διενήργησαν συγκεκριμένα αστυνομικοί του Α.Σ. Φαληρακίου στο δωμάτιό του την Τρίτη ο Παξινός βρέθηκε να κατέχει 10 γρ. κάνναβης, τμήμα δενδρυλλίου κάνναβης ύψους 50cm και βάρους 120 γρ., έναν αυτοσχέδιο ναργιλέ και μια ζυγαριά ακριβείας.

Προανακρινόμενος υπεστήριξε ότι την κάνναβη περισυνέλεξε από δενδρύλλιο που καλλιέργησε ο ίδιος σε γλάστρα στην αυλή του σπιτιού του και ότι την προόριζε για ιδίαν χρήση και ότι την ζυγαριά την χρησιμοποιούσε για να ζυγίζει την δόση του.

Απολογούμενος χθες ενώπιον της κ. Ανακρίτριας υπεστήριξε ότι τα 10 γραμμάρια ακατέργαστης ινδικής κάνναβης προοριζόταν για αποκλειστικά δική του χρήση, δεδομένου ότι είναι χρήστης «μη δυνάμενος να αποβάλει την έξη με δικές του δυνάμεις».

Η εξάρτηση του από τα ναρκωτικά πιστοποιήθηκε πάντως και από ιατρούς του Γενικού Νομαρχιακού Νοσοκομείου Ρόδου ενώ όπως και ο ίδιος τόνισε έχει παρακολουθήσει πρόγραμμα του ΟΚΑΝΑ για να απεξαρτηθεί αλλά απέτυχε να το ολοκληρώσει.

Η ζυγαριά που βρέθηκε όπως τόνισε ανήκε στην φιλενάδα του και ήταν ζυγαριά κουζίνας ενώ πρόσθεσε ότι ο ίδιος υπέδειξε στους αστυνομικούς που είχε τα ναρκωτικά.

Πρόσθεσε επίσης ότι έχει μετανιώσει για την πράξη του και ότι θα προσπαθήσει μέσω του προγράμματος του ΟΚΑΝΑ να απεξαρτηθεί πλήρως.

Ως συνήγορος υπεράσπισης του παρέστη ο δικηγόρος κ Ακης Δημητριάδης.

Στο μεταξύ σήμερα θα απολογηθούν ενώπιον της κ Ανακρίτριας οι Στέργος Κουντούρης του Βασιλείου, 23 ετών, κάτοικος Ρόδου, αλουμινάς, Εμμανουήλ Λαμπριανός – Πορτοκαλάς του Χαραλάμπους, 36 ετών, κάτοικος Αρχαγγέλου, οικοδόμος, Σταύρος Τσαταλιός του Πέτρου, 39 ετών, κάτοικος Ρόδου, οικοδόμος και Νικήτας Ζαμπετούλας του Περιστέρη, 28 ετών, κάτοικος Ρόδου, σερβιτόρος που ενεπλάκησαν στην υπόθεση εμπορίας ναρκωτικών που εξιχνίασαν προχθές οι αστυνομικοί του Τμήματος Δίωξης Ναρκωτικών.



Αυτή η προσφορά θα σας πάρει... τ' αντιά!

Rodos Air

Carrier

Ο Εφευρέτης του Κλιματισμού

* Για περισσότερες πληροφορίες επικοινωνήστε με τη:
ΓΡΑΜΜΗ ΠΑΝΤΟΣ ΚΑΙΡΟΥ CARRIER: 801 11 19000
ή επισκεφθείτε την ηλεκτρονική διεύθυνση www.carrier.gr

Carrier

Αντικαταστήστε τώρα
ΔΩΡΕΑΝ το παλιό σας κλιματιστικό Carrier
με το νέο Silentech

Η Carrier, ο μεγαλύτερος κατασκευαστής συστημάτων κλιματισμού, αερισμού & ψύξης στον κόσμο, σας παρουσιάζει το

NEO XPOWER SilenTECH

- Ενεργειακή κλάση A
- Τεχνολογία X Power All DC Inverter - Twin Rotary
- Χαμηλή κατανάλωση ρεύματος - COP 3,68
- Από τα πλέον αθόρυβα στην κατηγορία του
- Υψηλής τεχνολογίας φίλτρα Nano-photocatalytic & Nano Silver για εξουδετέρωση βακτηριδίων
- Εργονομικό χειριστήριο My comfort

Τώρα, μπορείτε να το αποκτήσετε αντικαθιστώντας το παλιό σας κλιματιστικό δωματίου με τους εξής όρους*:

- Silentech : ΔΩΡΕΑΝ ή με έκπτωση από 40% έως 80%
- Μεταφορά νέου : ΔΩΡΕΑΝ
- Αποξήλωση παλιού : ΔΩΡΕΑΝ
- Εγκατάσταση νέου : ΔΩΡΕΑΝ



ΚΩΔΙΚΟΣ SILENTECH	ΑΠΟΔΟΣΗ ΨΥΞΗΣ BTU/h	ΑΠΟΔΟΣΗ ΘΕΡΜΑΝΣΗΣ BTU/h	ΤΙΜΗ ΣΥΣΤΗΜΑΤΟΣ με Φ.Π.Α.
42HQV025	3.400 - 10.200	2.700 - 13.700	€689
42HQV035	3.400 - 13.700	3.400 - 20.500	€819

Έτος απόκτησης παλιού	Αγορά Silentech
Πριν το 1970	Δωρεάν
1970 - 1975	80% έκπτωση
1976 - 1985	60% έκπτωση
1986 - 1995	40% έκπτωση

ΥΣΤΕΡΑ ΑΠΟ ΣΥΝΤΟΝΙΣΜΕΝΕΣ ΕΡΕΥΝΕΣ

ΕΝΤΟΠΙΣΘΗΚΕ ΣΤΗ ΡΟΔΟ ΚΡΟΑΤΗΣ ΑΠΟ ΤΟΥΣ ΠΛΕΟΝ *καταζητούμενους στον κατάλογο της Interpol*



Συνελήφθη κι αναμένεται η έκδοσή του

Στα χέρια των ελληνικών αρχών μετά από επιχείρηση που ξεκίνησε από το κλιμάκιο της Ελληνικής Υπηρεσίας Πληροφοριών της Ρόδου βρίσκεται από προχθές ένας από τους πλέον καταζητούμενους εγκληματίες στον κατάλογο της Ιντερπόλ, υψηλό στέλεχος ομάδας οργανωμένου εγκλήματος στην Κροατία, μέλος συμμορίας που απήγαγε παιδιά και εμπλεκόμενος σε προσπάθεια απόκρυψης Κροάτη στρατηγού, προκειμένου να αποφύγει την παραπομπή του στο δικαστήριο της Χάγης, για εγκλήματα πολέμου.

Ο 50χρονος Κροάτης επιχειρηματίας Χρβόγε Πέτρατς, η έκδοση του οποίου στην Κροατία ζητήθηκε χθες επίσημα από την Ελληνική Κυβέρνηση, συνελήφθη τα ξημερώματα της Τετάρτης στην Ηγουμενίτσα, ενώ ετοιμαζόταν να επιβιβασθεί σε οχηματαγωγό πλοίο για την Ιταλία. Εις βάρος του εκκρεμεί διεθνές ένταλμα σύλληψης από την Interpol, ενώ η δράση του φέρεται να απασχολεί και το Διεθνές Ποινικό Δικαστήριο για την Πρώην Γιουγκοσλαβία (ICTY).

Σύμφωνα με ασφαλείς πληροφορίες το κλιμάκιο της ΕΥΠ στην Ρόδο προ 10ημέρου πήρε την πληροφορία από συνεργαζόμενη μυστική υπηρεσία ότι ο 50χρονος κακοποιός επρόκειτο να έρθει στη Ρόδο με θαλαμηγό και ξεκίνησε μια μαραθώνια προσπάθεια για τον εντοπισμό του.

Τελικώς από την έρευνα προέκυψε ότι ο 50χρονος Κροάτης είχε έρθει στο νησί με πτήση charter από χώρα της ανατολικής Ευρώπης και είχε καταλύσει από την 24η Αυγούστου 2005 με άλλα άτομα στο ξενοδοχείο «Rodos Park», χρησιμοποιώντας πλαστό διαβατήριο το οποίο και κατασχέθηκε. Οι άνδρες της ΕΥΠ διαπίστωσαν ότι ο 50χρονος ξόδευε αφειδώς χρήματα και γενικά συμπεριφερόταν ως κροίσος ενώ δήλωνε επιχειρηματίας.

Παρακολουθείτο διακριτικά από τους άνδρες της ΕΥΠ επί 24ώρου βάσεως και τελικά όταν αναχώρησε την 28η Αυγούστου 2005 με σκάφος από την Ρόδο για το Ηράκλειο της Κρήτης, ενημερώθηκε αμέσως το εκεί κλιμάκιο που ανέλαβε υπηρεσία.

Από το Ηράκλειο αναχώρησε στη συνέχεια για την Αθήνα και από κει για την Πάτρα και συνελήφθη από μεικτό κλιμάκιο λιμενικών και της ΕΥΠ, βάσει των διεθνών ενταλμάτων της Interpol στο λιμάνι της Ηγουμενίτσας σε πλοίο που είχε προορισμό την Ιταλία. Στην κατοχή του βρέθηκε το πλαστό διαβατήριο, το οποίο και κατασχέθηκε. Ο Πέτρατς, όπως έγινε γνωστό, καταζητείται από την αστυνομία της Κροατίας ως «εγκέφαλος» της απαγωγής ενός 12χρονου παιδιού, από την πλούσια οικογένεια του οποίου απέσπασε υψηλό χρηματικό ποσό, προκειμένου να αφήσει το παιδί ελεύθερο. Για την υπόθεση αυτή, δικαστήριο του Ζάγκρεμπ εξέδωσε στις 23 Μαρτίου 2004 ένταλμα σύλληψης εις βάρος του και τον καταδίκασε ερήμην σε εξαετή κάθειρξη για σχεδιασμό απαγωγής 12χρονου αγοριού και την απαίτηση λύτρων από την οικογένειά του.

Ο 50χρονος Κροάτης φέρεται επίσης να ανήκει στα κορυφαία μέλη του δικτύου που βοήθησε το στρατηγό Αντε Γκοτόβινα να αποφύγει τη σύλληψη, μετά την καταδίκη του για εγκλήματα πολέμου.

Οι κροατικές αρχές θεωρούν ειδικότερα τον Πέτρατς ύποπτο για συμμετοχή σε δίκτυο υποστήριξης που βοήθησε τον Γκοτοβίνα να αποφύγει τη σύλληψη μετά την απαγγελία κατηγοριών εναντίον του από το Διεθνές Ποινικό Δικαστήριο για την Πρώην Γιουγκοσλαβία (ICTY) για εγκλήματα πολέμου κατά τη διάρκεια του πολέμου ανεξαρτησίας της Κροατίας (1991-1995).

Ο Κροάτης στρατηγός θεωρείται ωστόσο εθνικός ήρωας στην πατρίδα του για την «εξέγερση» κατά του Βελιγραδίου τη δεκαετία του 1990, ενώ η γενική εισαγγελία της Κροατίας έχει διατάξει το «πάγωμα» των περιουσιακών στοιχείων του φυγάδα στρατηγού Αντε Γκοτόβινα.

ΕΝΑ ΜΙΚΡΟ ΚΟΡΙΤΣΑΚΙ

ΕΠΑΘΕ ΗΛΕΚΤΡΟΠΛΗΞΙΑ *σε στάση λεωφορείου!*

Υπεβλήθη μήνυση κατά παντός υπευθύνου

Μηνυτήρια αναφορά κατά παντός υπευθύνου, αυτουργού ή συνεργού για την παρ' ολίγον θανάσιμη ηλεκτροπληξία που υπέστη η ανήλικη Αγγελική Σπαροπούλου του Σωτηρίου όταν ήρθε σε επαφή με υπόστεγο στάσης λεωφορείου (!) υπέβαλαν χθες στην Εισαγγελία Πλημμελειοδικών Ρόδου οι γονείς της, Σωτήρης και Δήμητρα Σπαροπούλου.

Στη μηνυτήρια αναφορά, την οποίαν συνέταξε ο πληρεξούσιος δικηγόρος τους κ. Μ. Κουτσούκος, αναφέρονται αναλυτικά τα ακόλουθα για το εξωφρενικό αυτό περιστατικό:

Κ. Εισαγγελέα

Στις 21/8/2005 επισκεφθήκαμε με την οικογένειά μας το χωριό Κρεμαστή Ρόδου προκειμένου να προσκυνήσουμε την εικόνα της Παναγίας όπου ως γνωστό συρρέουν χιλιάδες πιστοί.

Γύρω στη 1 η ώρα το πρωί η ανήλικη θυγατέρα μας Αγγελική ακούμπησε με το δεξί της χέρι το **υπόστεγο** της στάσης του λεωφορείου που βρίσκεται μπροστά και πλάγια από το Δημαρχιακό Μέγαρο Κρεμαστής.

Μόλις το παιδί ακούμπησε το μεταλλικό υπόστεγο την κτύπησε ηλεκτρικό ρεύμα και δεν μπορούσε να αποκολληθεί από το υπόστεγο με αποτέλεσμα να σφαδάζει από τους πόνους και χάσει τις αισθήσεις της.

Αμέσως την μεταφέραμε στο Νοσοκομείο Ρόδου όπου εισήχθη άμεσα στην παιδιατρική κλινική με εμφανή τα σημάδια της **ηλεκτροπληξίας.**

Λόγω της σοβαρότητας της κατάστασης του παιδιού μας, της αδυναμίας του να βαδίσει και του SHOCK που είχε υποστεί χρειάσθηκε να παραμείνει στο Νοσοκομείο κάτω από συνεχή παρακολούθηση μέχρι και τις 23-8-2005.

Το γεγονός αυτό μας συντάραξε διότι το παιδί μας διέτρεξε άμεσο κίνδυνο να καταλήξει, αφού το ηλεκτρικό ρεύμα είχε τάση 220 Volt!

Εκτοτε το παιδί μας έχει εφιάλτες, έγινε αντικοινωνικό και φοβάται ακόμη και να παίξει.

Επειδή έχουμε πληροφορηθεί ότι το υπόστεγο ανήκει στον Δήμο Πεταλούδων και ότι είχε ηλεκτροδοτηθεί για να εξυπηρετήσει διαφημιστικές ανάγκες.

Επειδή η εγκληματική αδιαφορία των υπευθύνων που επέτρεψαν και υλοποίησαν την ηλεκτροδότηση του υπόστεγου παρ' ολίγον να καταλήξει σε τραγωδία, αφού το παιδί μας γλίτωσε τον θάνατο την τελευταία στιγμή.

Επειδή είναι εξώφθαλμο ότι υπάρχουν ποινικές ευθύνες τόσο στους ιδιοκτήτες και εκμεταλλευτές του υπόστεγου όσο και στα πρόσωπα που προέβησαν στην ηλεκτροδότησή του χωρίς να λάβουν τα απαραίτητα προστατευτικά μέτρα με αποτέλεσμα να υπάρξει διαρροή ηλεκτρικού ρεύματος.

ΖΗΤΟΥΜΕ

Να κινήσετε την δίωξη κατά παντός υπευθύνου για να τιμωρηθεί παραδειγματικά ΔΗΛΩΝΟΝΤΑΣ ότι παριστάμεθα - για λογαριασμό του ανηλίκου τέκνου μας - ως Πολιτικώς Ενάγοντες για την ηθική βλάβη που έπαθε.



δημοκρατικά

ΥΠΑΡΧΕΙ ΑΝΤΙΚΕΙΜΕΝΙΚΗ ΠΡΑΓΜΑΤΙΚΟΤΗΤΑ Η ΟΠΟΙΑ ΔΙΝΕΙ ΤΟ ΜΕΤΡΟ ΤΗΣ ΑΛΗΘΕΙΑΣ (ΑΡΙΣΤΟΤΕΛΗΣ)

Η ΟΙΚΟΝΟΜΙΑ *σε «φαύλο κύκλο»*

Η καλοκαιρινή ραστώνη τέλειωσε και από χθες, τουλάχιστον ημερολογιακά, μπήκαμε στην εποχή του φθινοπώρου...Ο Αύγουστος, λένε πολλοί, είναι ο μήνας των...λογαριασμών! Κυβέρνηση, αγορά και εργαζόμενοι- καταναλωτές, έχουν μπροστά τους από ένα σταυρόλεξο για δυνατούς λύτες...

Η κυβέρνηση δέσμια της πολιτικής της και των υποχρεώσεών της απέναντι στην Ευρωπαϊκή Ενωση, καλείται να δώσει απαντήσεις στα δημοσιονομικά προβλήματα, τα οποία όλο και γίνονται δυσκολότερα.

Τα «τετραγωνάκια» του...σταυρόλεξου συνεχώς μεταβάλλονται και οι όποιες λύσεις μάλλον φαίνονται να μην ταιριάζουν... Μ' αυτή τη σπαζοκεφαλιά ο Πρωθυπουργός και το οικονομικό επιτελείο του ετοιμάζονται να ανέβουν στη Θεσσαλονίκη, όπου από το καθιερωμένο βήμα της ΔΕΘ θα εξαγγείλει ή θα δώσει το περίγραμμα της οικονομικής πολιτικής για τον ερχόμενο χρόνο. Και μόλις τα φώτα της ΔΕΘ σβήσουν, οι οικονομικοί υπουργοί θα πρέπει να υλοποιήσουν τις όποιες πολιτικές εξαγγελθούν, μέσα από το νέο προϋπολογισμό, του οποίου η κατάρτιση έχει ήδη αρχίσει.

«Η λήψη μέτρων, φορολογικού χαρακτήρα, αφού τα ταμεία είναι άδεια, φαίνεται αναπόφευκτη»

Τα μηνύματα δεν είναι και τόσο αισιόδοξα (απαισιόδοξα θα μπορούσε να ισχυριστεί κανείς), καθώς η πορεία εκτέλεσης του τρέχοντος προϋπολογισμού, πάνω στον οποίο θα «χτιστεί» ο νέος, έχει πάρει επικίνδυνη κλίση...

Η λήψη μέτρων, φορολογικού χαρακτήρα, αφού τα ταμεία είναι άδεια, φαίνεται αναπόφευκτη... Η δέσμευση για μείωση των ελλειμμάτων στο 3% έως το τέλος του 2006 φαντάζει ως θηλιά στο λαιμό του κράτους και κατ' επέκταση του καθενός...

Μεγάλο τμήμα της αγοράς περνάει κρίση και κατά συνέπεια η φοροδοτική του ικανότητα είναι αμφίβολη. Οι ελεγκτικοί μηχανισμοί, χάρη στην αμφιταλαντευόμενη πολιτική και τους πειραματισμούς της νέας κυβέρνησης, έχουν καταστεί από ανίσχυροι έως ανύπαρκτοι και επομένως οι όποιοι έλεγχοι θα μπορούσαν να γίνουν στα δραστήρια τμήματα της αγοράς που παράγουν και φορολογητέα ύλη δεν έχουν γίνει και η ασυδοσία κυριαρχεί...

Οι ανακοινώσεις για πάταξη της φοροδιαφυγής και η κατά καιρούς, δημοσιοποίηση ονομάτων φοροφυγάδων μόνο επικοινωνιακές τακτικές εξυπηρετούν... Ταυτόχρονα, η φρενήρης κούρσα των τιμών των καυσίμων, πέρα από την κάλυψη των όποιων αδυναμιών της κυβέρνησης ως πρ ος την άσκηση μιας αποτελεσματικής πολιτικής, είναι και μια πραγματικότητα...

Μια πραγματικότητα που πλήττει πρωτίστως την αγορά και τους καταναλωτές, αλλά διογκώνει και τα δημοσιονομικά προβλήματα... Δεδομένη είναι από την άλλη πλευρά η φοροδοτική ικανότητα των φυσικών προσώπων, των εργαζομένων, που αποτελούν άλλωστε και τα μόνιμα υποζύγια του φορολογικού συστήματος... Και μάλιστα με φθίνουσα πορεία, καθώς δεν βλέπουν οι αποδοχές τους να ακολουθούν ρυθμούς αύξησης, ανάλογους με τις αυξήσεις που παρατηρούνται στην αγορά. Αντίθετα, μάλιστα, η αγοραστική δύναμη των εργαζομένων- καταναλωτών συνεχώς εξασθενίζει, με άμεση αντανάκλαση στην αγορά...Οι καταναλωτές περιορίζονται όλο και περισσότερο σε απολύτως και αυστηρώς απαραίτητες καταναλωτικές δαπάνες...

Οι οργανώσεις των εργαζομένων ήδη έχουν προκρίνει ως ώριμο αίτημα την καταβολή διορθωτικού ποσού, το οποίο και θέτουν ως κυρίαρχο στις συναντήσεις τους με κυβερνητικούς παράγοντες... Αίτημα που θα κυριαρχήσει στις συγκεντρώσεις διαμαρτυρίας που οργανώνονται στα πλαίσια της ΔΕΘ, το οποίο όμως απορρίπτεται χωρίς συζήτηση τόσο από την κυβέρνηση όσο και από τις οργανώσεις των εργοδοτών. Η οικονομία σε φαύλο κύκλο και οι συγκρούσεις αναπόφευκτες...

ΜΕΣΑ ΣΤΟΥΣ ΕΠΟΜΕΝΟΥΣ ΜΗΝΕΣ

16 ΠΟΛΕΜΙΚΑ ΣΚΑΦΗ ΤΩΝ ΗΠΑ *θα καταπλεύσουν στην Ρόδο*

Εντυπωσιάσθηκαν όσοι επισκέφθηκαν το ελικοπτεροφόρο «Kearsarge»

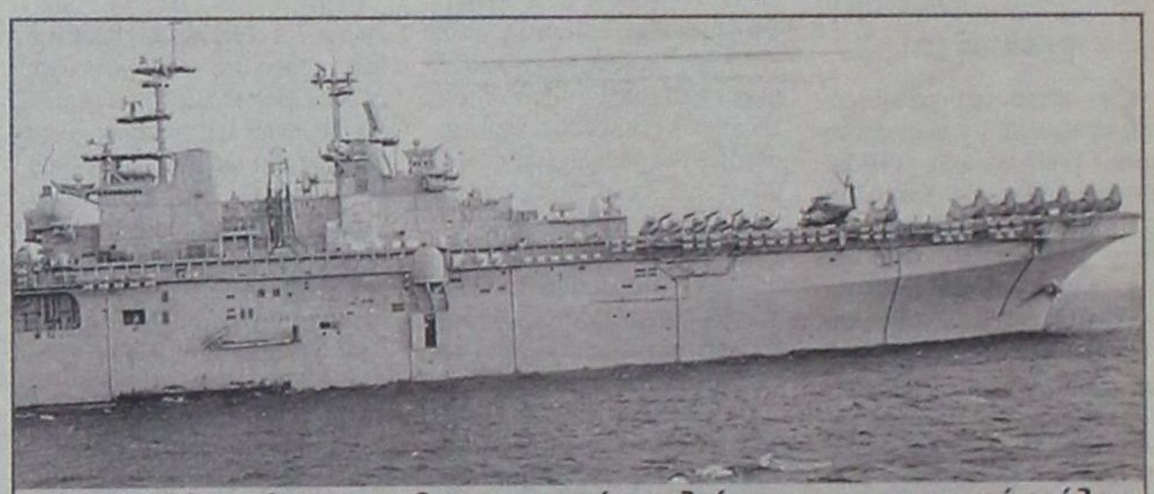

Από τα πλέον σύγχρονα ελικοπτεροφόρα πλοία του αμερικανικού στόλου, το USS KEARSARGE, αγκυροβολημένο στο λιμάνι της Ρόδου

Δεκαέξι πολεμικά πλοία του αμερικανικού στόλου αναμένεται να καταπλεύσουν στο λιμάνι της Ρόδου μέσα στους επόμενους δώδεκα μήνες. Ενα από αυτά, το ελικοπτεροφόρο USS KEARSARGE βρίσκεται ήδη από προχθές εδώ μεταφέροντας 3.000 άτομα (1.400 πλήρωμα και 1.600 πεζοναύτες).

Εκτός από το «έμψυχο υλικό» οι αριθμοί είναι εντυπωσιακοί και σε ό,τι αφορά τον εξοπλισμό: 30 ελικόπτερα και αεροσκάφη (6 μαχητικά κάθετης απογείωσης και προσγείωσης και 24 ελικόπτερα), 2 οκταπλούς αντιαεροπορικούς εκτοξευτές, 2 για κοντινή αντιαεροπορική και αντιπυραυλική προστασία, 3 αντιπυραυλικά συστήματα, σειρά πολυβόλων περιμετρικά του πλοίου και τρία Χόβερκραφτ στο πίσω μέρος για μεταφορά χερσαίων δυνάμεων στην ακτή.

Το συγκεκριμένο πλοίο, που έχει και τη δυνατότητα να βυθίζεται, έχει μήκος 257,3 μέτρα, πλάτος 42,7μ. και ταχύτητα 24 μίλια την ώρα.

Οπως δήλωσαν μέλη του πληρώματος, εκτός από την περίοδο των επικίνδυνων αποστολών, αισθάνονται πλήρη ασφάλεια στο ταξίδι, καθώς διαθέτει υπερσύγχρονο νοσοκομείο με 4 χειρουργεία και μονάδα εντατικής θεραπείας για 14 ασθενείς με ενδεχομένως κρίσιμη κατάσταση υγείας.



Οι δύο κυβερνήτες του ελικοπτεροφόρου USS KEARSARGE CPT.BARFIELD και CPT. SENSI απευθύνουν χαιρετισμό στους επισκέπτες

Οπως δήλωσε στη «δημοκρατική» ο κυβερνήτης του πλοίου CAPTAIN BARFIELD (COMMANDIN OFFICER PHIBRON 8) η τελευταία αποστολή, πριν την άφιξή τους στο νησί της Ρόδου, διήρκεσε έξι μήνες, με δυσκολότερη ημερομηνία την 19η Αυγούστου οπότε παρ' ολίγον να δεχθούν χτύπημα, από πύραυλο που εκτοξεύθηκε από την Ιορδανία, ενώ το πλοίο ήταν αγκυροβολημένο στο λιμάνι. Επόμενος σταθμός, μετά την Ρόδο (στην Ελλάδα) θα είναι η Ισπανία και στην συνέχεια θα επιστρέψουν την Αμερική. Ο δεύτερος κυβερνήτης Captain Sensi (Commanding Officer USS Kearsarge LHD-3) δήλωσε ότι η Ρόδος, ήταν ακριβώς ό,τι χρειαζόταν ο ίδιος και το πλήρωμα: ένας παράδεισος μετά από μία δύσκολη αποστολή. Ιδιαίτερης τιμής στην δεξίωση που δόθηκε στο πλοίο το βράδυ της Τετάρτης, έτυχαν ο ιδιοκτήτης του ,«Ρόδος Πάλας» κ. Αντώνης Καμπουράκης και ο συνεργάτης του κ. Χρήστος Ζαβοριανός καθώς -όπως είναι γνωστό- τα πληρώματα των πολεμικών πλοίων που καταπλέουν στο λιμάνι της Ρόδου, φιλοξενούνται στους χώρους του συγκεκριμένου ξενοδοχείου.

STEFANAKIS TOURS - RODOS
Representative of Lane Sea Lines - Zorpidis Travel
38 Alexandrou Diakou street, 85100 Tel: 22410-20625, 30054, 33603, 33607, Fax. 22410-26745, E-Mail: stefanakistours@yahoo.gr

ΑΝΑΚΟΙΝΩΣΗ

Δρομολόγια «ΙΕΡΑΠΕΤΡΑ», «ΚΟΡΝΑΡΟΣ», κάθε:

ΚΥΡΙΑΚΗ, ΤΕΤΑΡΤΗ, ΠΕΜΠΤΗ
για Χάλκη -Κάρπαθο- Κάσο- Σητεία -
Αγ. Νικόλαο- Σαντορίνη -Μήλο.

Κάθε Τρίτη ώρα 11 πρωί για Χάλκη
έως Σητεία και επιστροφή.

Κάθε Σάββατο ώρα 22:00 για ΚΩ -ΚΑΛΥΜΝΟ -
ΣΑΜΟ -ΧΙΟ- ΛΗΜΝΟ - ΑΛΕΞΑΝΔΡΟΥΠΟΛΗ.

Τετάρτη -Παρασκευή -Σάββατο
για Καστελλόριζο.

ΣΧΟΛΗ ΧΟΡΟΥ Ελπίς Παρασκευά

Όλοι Μαζί

μπορούμε να ξαναφέρουμε τη Ρόδο στην κορυφή!



Με το χαμόγελό μας!

Πάρε μέρος στην κοινή προσπάθεια
να ξανακάνουμε το νησί μας
τον κορυφαίο τουριστικό προορισμό της Ελλάδας!

ΕΠΙΜΕΛΗΤΗΡΙΟ ΔΩΔΕΚΑΝΗΣΟΥ

ΜΕΤΑ ΤΗ ΔΕΘ ΑΡΧΙΖΕΙ Η ΟΥΣΙΑΣΤΙΚΗ ΠΡΟΕΤΟΙΜΑΣΙΑ ΓΙΑ ΤΙΣ ΔΗΜΟΤΙΚΕΣ

ΑΠΟ ΟΚΤΩΒΡΙΟ Η ΕΠΙΛΟΓΗ *υποψηφίων του ΠΑΣΟΚ*

Το μήνυμα κατά των πιθανών «ανταρτών» θα είναι αυστηρότατο και θα το απευθύνει ο Γ. Παπανδρέου

Μετά την επίσκεψη του Γ. Παπανδρέου στη ΔΕΘ θα μπει σε ουσιαστική φάση η προετοιμασία του ΠΑΣΟΚ για τις δημοτικές και νομαρχιακές εκλογές.

Στη συνεδρίαση της επιτροπής εκλογών με τη συμμετοχή του **Γ. Παπανδρέου,** αναμένεται να οριστικοποιηθεί ο κανονισμός που θα ορίσει τη διαδικασία τόσο σε ό,τι αφορά το πολιτικό πλαίσιο όσο και την επιλογή των υποψηφίων που θα στηρίξει η αξιωματική αντιπολίτευση.

ΔΙΛΗΜΜΑ

Μετά την επιλογή της κυβέρνησης να κάνει νόμο του κράτους το λεγόμενο **42%**, δεν υπάρχει κανένα δίλημμα για την πολιτικοποίηση ή μη των δημοτικών και νομαρχιακών εκλογών του 2006. Αυτό φάνηκε στην πρώτη, χθεσινή συζήτηση της επιτροπής εκλογών, η οποία από τον Οκτώβριο μπαίνει στη διαδικασία επιλογής υποψηφίων.

Σύμφωνα με πληροφορίες, ο επικεφαλής της επιτροπής, **Αλ. Παπαδόπουλος**, επιχείρησε να στείλει μήνυμα ενάντια στις όποιες πιέσεις σε επίπεδο τοπικής κοινωνίας, λέγοντας ότι δεν υπάρχει καμία βιασύνη για την επιλογή υποψηφίων. Οι βασικές κατευθύνσεις του κανονισμού για τις δημοτικές και νομαρχιακές εκλογές του 2006, που θα οριστικοποιηθεί μετά τη συνεδρίαση του Εθνικού Συμβουλίου στο τέλος του Σεπτέμβρη, αναμένεται να είναι οι ακόλουθες:

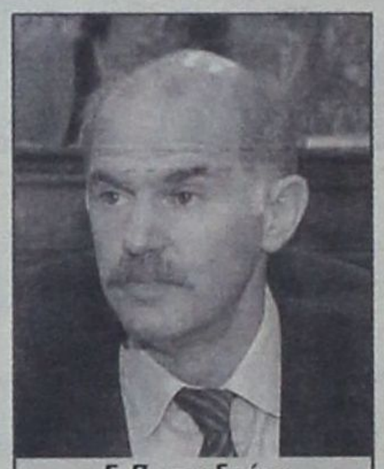

Γ. Παπανδρέου

- **Η επιλογή των προκριματικών εκλογών** για την επιλογή υποψηφίων αντιμετωπίζεται πλέον ως έσχατο και όχι ως πρώτιστο μέσο από τη Χαριλάου Τρικούπη. Το πρώτιστο μέσο θα είναι η πολιτική επιλογή, όπως έχει ήδη εκφράσει και ο επικεφαλής της επιτροπής Αλ. Παπαδόπουλος.

- **Το μήνυμα κατά των πιθανών «ανταρτών»** θα είναι αυστηρότατο, με πολιτικούς και όχι τοπικούς όρους και θα απευθυνθεί από τον ίδιο τον Γ. Παπανδρέου. Πιθανότατα στην ομιλία του την Κυριακή προς τους νεοεκλεγμένους γραμματείς της κομματικής βάσης.

- **Θα τεθεί ασυμβίβαστο στους υποψηφίους** των δημοτικών και νομαρχιακών εκλογών του 2006 για τις επόμενες βουλευτικές εκλογές. Ωστόσο, θα υπάρξουν και εξαιρέσεις τις οποίες θα αποφασίσει το Εθνικό Συμβούλιο. Η πρόθεση αυτή, έχει ήδη προκαλέσει ερμηνείες ότι ο πρόεδρος του ΠΑΣΟΚ αν δεν σκέπτεται, δεν έχει αποκλείσει το ενδεχόμενο να καλέσει κορυφαία στελέχη να δώσουν τη μάχη των εκλογών στην αυτοδιοίκηση, προχωρώντας στην περαιτέρω πολιτικοποίηση της αναμέτρησης με την κυβέρνηση.

ΔΙΕΥΡΥΝΣΗ ΤΗΣ ΟΝΝΕΔ

Από την ΟΝΝΕΔ εκδόθηκε χθες η ακόλουθη ενημερωτική ανακοίνωση:

Η **Τοπική Οργάνωση ΟΝΝΕΔ** πόλεως Ρόδου συνεδρίασε την Τετάρτη 31 Αυγούστου 2005 στα γραφεία της οργάνωσης όπου ομόφωνα αποφάσισε να διευρύνει το Διοικητικό Συμβούλιο της Τοπικής Οργάνωσης και να καταρτιστεί σε σώμα ως εξής:

Γενικός Γραμματέας: Μπουκουράκης Κωνσταντίνος

Αναπληρώτρια Γεν. Γραμ & Υπεύθυνη Δημ. Σχέσεων: Παπαοικονόμου Κωνσταντίνα

Οργανωτικός Γραμματέας & Υπεύθυνος Κινητοποίησης: Γούδας Βασίλειος

Υπεύθυνος Ειδικών Οργανώσεων: Χατζηδημητρίου Γεώργιος

Υπεύθυνη Τύπου και ΜΜΕ: Χατζημιχαήλ Σοφία

Υπεύθυνος Ιδεολογίας: Γούσιος Αντώνιος

Υπεύθυνος Τοπικής Αυτοδιοίκησης: Μαλλιάκας Νικήτας

Η **Τ.Ο. ΟΝΝΕΔ Ρόδου** καλεί όλους τους νέους και τις νέες του νησιού να συμπαραταχθούν στον κοινό αγώνα ώστε να προχωρήσουμε όλοι μαζί στο αύριο με συμμάχους και κοινωνικούς εταίρους όλους αυτούς που επιθυμούν να διευρύνουν το όραμα για ένα ακόμη καλύτερο μέλλον. Τιμώντας τους αγώνες της ΟΝΝΕΔ που έφεραν την ΝΕΑ ΔΗΜΟΚΡΑΤΙΑ στην Κυβέρνηση υποσχόμαστε ότι με πολύ δουλειά και αποφασιστικότητα θα συμπαραταχθούμε και θα βοηθήσουμε με όλες μας τις δυνάμεις τη μεγάλη παράταξη του μεσαίου χώρου και τον Πρωθυπουργό μας Κώστα Καραμανλή. Θα συνεχίσουμε με σεμνότητα και ταπεινότητα προτείνοντας λύσεις που θα υπηρετούν το συμφέρον της κοινωνίας και της προόδου του τόπου...

...γιατί η Νεολαία νοιάζεται!

ΓΙΑΠΩΝΕΖΙΚΟ ΧΟΡΟΘΕΑΤΡΟ *στην Μεσαιωνική Τάφρο*

Σήμερα το βράδυ στις 9:00 στο θέατρο της Μεσαιωνικής Τάφρου το κοινό θα έχει την ευκαιρία να απολαύσει μια μοναδική παράσταση γεμάτη χορό, μουσική και υπέροχα πολύχρωμα κοστούμια, με το Γιαπωνέζικο Χοροθέατρο «CHURA» - Θέατρο με Τραγούδι & Χορό από την Okinawa.

Την παράσταση οργανώνει ο Πολιτιστικός Οργανισμός Δήμου Ροδίων σε συνεργασία με την Ιαπωνική Πρεσβεία και το Japan Foundation στα πλαίσια του «2005 έτους ανταλλαγής πολιτών μεταξύ Ιαπωνίας – Ευρωπαϊκής Ενωσης».

Το έργο αποτελείται από δημιουργικές χορογραφίες που δίνουν έμφαση στον κλασσικό χορό χρωματισμένο με την ομορφιά της φιγούρας, την αίσθηση της ζωής και τον εσωτερικό πλούτο. Το κοινό θα απολαύσει την παράσταση «Χαρούμενη Πανδαισία σε ένα Όμορφο Νησί» που εκφράζει τη ζωή και το πάθος των ανθρώπων που ζουν κάτω από τον ευλογημένο ήλιο της υποτροπικής Okinawa.

Στην Okinawa, που είναι ένας θησαυρός παραδοσιακών τεχνών, οι CHURA χαίρουν υψηλής εκτίμησης για πολλά επιτεύγματα ως το πρώτο γυναικείο επαγγελματικό συγκρότημα. Εχουν δώσει παραστάσεις σε περισσότερες από 15 χώρες εκτός Ιαπωνίας. Η Okinawa είναι ένα υποτροπικό νησί και ένας τόπος τραγουδιού και χορού καθώς και ένα θησαυροφυλάκιο θεατρικών τεχνών. Το πρόγραμμα περιλαμβάνει τα παρακάτω παραδοσιακά χορευτικά έργα.

Hanagasa (Παραδοσιακό καπέλο σε σχήμα λωτού)

Bu no mai (Χορός του Samurai)

Wakashuzeidori (Χορός για τα αγόρια)

Basanga (Ο Ποταμός)

Hojo (Πλούσια Συγκομιδή Ρυζιού) (ποτ-πουρί με τα τραγούδια)

Higasa (Σκιάδιο- Πασασόλ)

Chibariyo (Κάντε κέφι)

(μεγάλα τύμπανα και paranku-μικρά τύμπανα που τα κρατούν με ξύλινα ραβδάκια που στην άκρη τους έχουν περασμένο ένα νόμισμα).

ΑΠΟΚΛΕΙΣΤΙΚΟΣ ΧΟΡΗΓΟΣ: **HILTON RHODES RESORT**

Εισιτήρια προπωλούνται στο κινηματοθέατρο ΡΟΔΟΝ καθημερινά κατά τις ώρες 9:00-14:00 & 18:00-22:00.Τιμή εισιτηρίου 10 ευρώ. πληρ. 22410-28823, 33343

Ο κύκλος αρχαίου δράματος, που οργάνωσε ο Πολιτιστικός Οργανισμός Δήμου Ροδίων για το καλοκαίρι 2005, ολοκληρώνεται με την παράσταση «ΟΙΔΙΠΟΥΣ ΤΥΡΑΝΝΟΣ» του Σοφοκλή με το Σύγχρονο Θέατρο Αθήνας τη Δευτέρα 5 Σεπτεμβρίου στις 9:00μ.μ. στο θέατρο της Μεσαιωνικής Τάφρου «Μελίνα Μερκούρη».

Η μετάφραση είναι του **Κ.Χ. Μύρη**, η σκηνοθεσία του **Γιώργου Κιμούλη και η μουσική του Goran Bregovic. Πρωταγωνιστούν: Γιώργος Κιμούλης, Νόνικα Γαληνέα, Τάσος Χαλκιάς, Αρτον Απαρτιάν, Χρήστος Ευθυμίου, Γιώργος Ζιόβας, Γιάννης Κοτσαρίνης, Νίκος Αναστασόπουλος ενώ κορυφαίος είναι ο Γιώργος Νταλάρας.** Η παράσταση θα πλαισιώνεται από πολυμελή χορό.

Εισιτήρια για την παράσταση «ΟΙΔΙΠΟΥΣ ΤΥΡΑΝΝΟΣ» προπωλούνται καθημερινά στο κιν. ΡΟΔΟΝ κατά τις ώρες 9:00-14:00 & 18:00-22:00, Τιμή εισιτηρίου:20ευρώ. πληρ. 22410-28823-33343

RODOGAZ

Στη Ρόδο από το 1963



• Διανομή φιαλών υγραερίου κατ᾽ οίκον
τηλέφωνα παραγγελιών: 64409 - 694-4-528212

• Διανομή χύμα υγραερίου

• Πώληση καυστήρων και λεβήτων υγραερίου για κεντρικά συστήματα θέρμανσης

• Θερμαντικά σώματα



Διεύθυνση εργοστασίου: Καναμάτ Ρόδου • τηλ. 62649
Διεύθυνση πρατηρίου: Στεφάνου Καζούλη 15 • τηλ. 35797 - 35868 - 38509

ΕΠΙΜΕΛΕΙΑ:
ΗΛΙΑΣ ΛΟΪΖΟΣ -
ΣΤΕΦΑΝΟΣ ΓΚΙΖΛΗΣ

Αύριο η κλήρωση στην Δ' Εθνική

Περιμένουν την δικαίωση οι συμβασιούχοι στα αθλητικά κέντρα

«Είμαστε ξένοι στο σπίτι μας» *Διαμαρτύρονται οι παίκτες του Ηρακλή Μαριτσών*

ΔΙΓΕΝΗΣ
Μουρμούρες στ' αποδυτήρια

ΦΟΙΒΟΣ
Ξεκίνησε προπονήσεις ο Καστρουνής

«Σέβεν Σάιντ 2005» Την Κυριακή η Α' φάση σε τέσσερα γήπεδα

• Κανένα πρόβλημα με τα φιλικά
• Ο Σοάρες από την Πορτογαλία... στην Κρήτη

ΑΔΙΚΟΣ ΑΠΟΚΛΕΙΣΜΟΣ ΤΟΥ ΔΙΑΓΟΡΑ

• Ηττήθηκε στα πέναλτυ από τον Πανσερραϊκό
• Του ακυρώθηκε κανονικό γκολ στην παράταση



Ισόπαλο έληξε το παιχνίδι στην κανονική διάρκειά του ανάμεσα στον Διαγόρα και τον Πανσερραικό με σκορ 1-1. Χρειάσθηκε να πάμε στην παράταση για να μάθουμε τελικά ποια ομάδα πήρε την πρόκριση για την επόμενη φάση του κυπέλλου Ελλάδας. Αλλα τελικά το παιχνίδι κρίθηκε στην ρώσικη ρουλέτα που είναι η διαδικασία των πέναλτυ.

Ο Πανσερραικός νίκησε με 5-4 στην διαδικασία των πέναλτυ αλλά χρειάσθηκε να χτυπηθούν οκτω για να βγεί ο νικητής. Ο Τιράσκι έκανε το καθήκον του, ήταν ο πρωταγωνιστής αλλά δεν εφτανε μόνον αυτός. Επρεπε να πετυχαίνουν και γκολ οι παίκτες κάτι που δεν μπορεσαν να το κάνουν σωστα από τα 11 βήματα. Σε γενικές γραμμές ο Διαγόρας μπορούσε να προκριθεί είχε ευκαιρίες στο δεύτερο ημίχρονο της παράτασης αλλά έμεινε εκεί. Ωστόσο οι 800 φίλαθλοι που παρακολούθησαν την συνάντηση σίγουρα ευχαριστήθηκαν από την εξέλιξη του αγώνα όχι όμως και από το τελικο αποτέλεσμα.

Ο Διαγόρας φωνάζει για το γκολ που πέτυχε στην παράταση αλλά ακυρώθηκε, κατά την προσωπική μας άποψη κακώς, από τον βοηθό διαιτητή .

ΦΑΣΕΙΣ ΚΑΙ ΓΚΟΛ

7' Ο Βελής ελίχθηκε από αριστερά το πλασέ που έκανε πέρασε ελάχιστα άουτ.

15' Από κόρνερ του Γιόνοβιτς, ο Μοσχής ήταν μόνος αριστερά, σούταρε αλλά απέκρουσε ο Κόλτσεαγκ.

31' Με ένα δυνατό σουτ του Μειχίδε από 40 μέτρα ο Τιράνσκι παρά την προσπάθεια που έκανε δεν μπόρεσε να αποφύγει για την ομάδα του το 0-1.

38' ο Μαλλιάκας τροφοδότησε τον Μπαλογιάννη στα αριστερά, αυτός μπήκε στην περιοχή, ανατράπηκε από τον Κύρου και ο διαιτητής έδωσε το πέναλτυ. Το εκτέλεσε ο Αμπίλιο πετυχαίνοντας το 1-1

75' Από κόρνερ του Γιόνοβιτς ο Ρουτζιέρης έπιασε γυριστή κεφαλιά, άουτ.

82' Μετα από πάσα του Σπάρταλη ο Αμπίλιο σούταρε αλλά απέκρουσε ο Κόλτσεαγκ στη συνέχεια της φάσης η σέντρα που έγινε αποκρούσθηκε και πάλι από τον πορτιέρο των φιλοξενουμένων.

ΣΤΗΝ ΠΑΡΑΤΑΣΗ

107' δυνατό σουτ του Μοσχή μπήκε στα δίχτυα η μπάλα αλλα ακυρώθηκε σαν χέρι σε παίκτη του Διαγόρα. Η εντύπωση όμως είναι ότι η μπάλα βρήκε σε αντίπαλο και κακώς ακυρώθηκε το γκολ για τον Διαγόρα.

114' Από πλάγια ο Σπάρταλης σούταρε παράλληλα με το τέρμα του Κόλτσεαγκ.

119' Από φάουλ του Στεργαλλά ο Αμπίλιο μέσα από την περιοχή σούταρε αλλά εντυπωσιακά απέκρουσε ο Κόλτσεαγκ.

ΤΑ ΠΕΝΑΛΤΥΣ

Η σειρά των πέναλτυς για τις ομάδες ήταν η ακόλουθη.

Γιόνοβιτς	1-0
Βαντελανίοτ	1-1
Στεργαλλάς	2-1

Μελίσσης απέκρουσε ο Τιράνσκι

Μοσχής απέκρουσε ο Κόλτσεαγκ

Μειχίδε	2-2

Σαλαμαστράκης οριζόντιο δοκάρι

Γκόκας απέκρουσε ο Τιράνσκι

Αμπίλιο αόυτ

Κύρου άουτ

Πήλιουρας	3-2
Ιορδανίδης	3-3
Σπάρταλης	4-3
Μίγκας	4-4

Ρουτζιέρης δοκάρι και απέκρουσε

Μπάτσιου 4-5.

ΔΙΑΓΟΡΑΣ:
Τιράνσκι, Μαλλιάκας, Σαλαμαστράκης, Ρουτζιέρης, Γιόνοβιτς, Αμπίλιο, Μπαλογιάννης,(74' Σπάρταλης), Μοσχής, Σούβαρι, Βελής,(13' Στεργαλλάς), Γουλόπουλος(54 λ.τ. Πήλιουρας)

ΠΑΝΣΕΡΡΑΪΚΟΣ:
Κόλστεαγκ, Κύρου, Μελίσσης, Σαββίδης,(75 Ιωαννίδης), Βαντελανόιτ, Μειχιδέ,Σιάκας,(52 Ιορδανίδης), Μπάτσιου, Μογιάνο,(46' Μητσόπουλος), Γκόκας, Μίγκας.

ΤΟ ΠΡΩΤΟ ΦΙΛΙΚΟ ΑΥΡΙΟ...

Αντίπαλος της Ρόδου η ομάδα νέων του ΟΦΗ

«Κανένα απολύτως πρόβλημα δεν έχει δημιουργηθεί με τα φιλικά παιχνίδια που θα δώσει η Ρόδος στην Κρήτη».

Ετσι μας διαβεβαίωσε ο Βαγγέλης Χοσάδας όταν ρωτήθηκε από την «δσπορ» σχετικά με αυτά που γράφτηκαν σε μερίδα του τοπικού τύπου ότι αναβλήθηκαν τα παιχνίδια με την ομάδα του ΟΦΗ.

Ηταν προγραμματισμένο το φιλικό να γίνει την Δευτέρα και θα διεξαχθεί κανονικότατα. Μάλιστα δε νωρίτερα, αύριο Σάββατο, η Ρόδος θα αντιμετωπίσει τους ερασιτέχνες του ΟΦΗ που αγωνίζονται στο πρωτάθλημα νέων Α΄ εθνικής κατηγορίας. Αρα θα κάνει ακόμη ένα παραπάνω φιλικό παιχνίδι. Υπενθυμίζουμε ότι θα παίξει με τον ΟΦΗ, τον Εργοτέλη και θα πάρει μέρος στο τουρνουά του Ατσαλένιου όπου εκτός του οικοδεσπότη θα παίξει και η Ιωνία Χανίων. Θα παραμείνει στο Ηράκλειο μέχρι της 13 Σεπτεμβρίου.

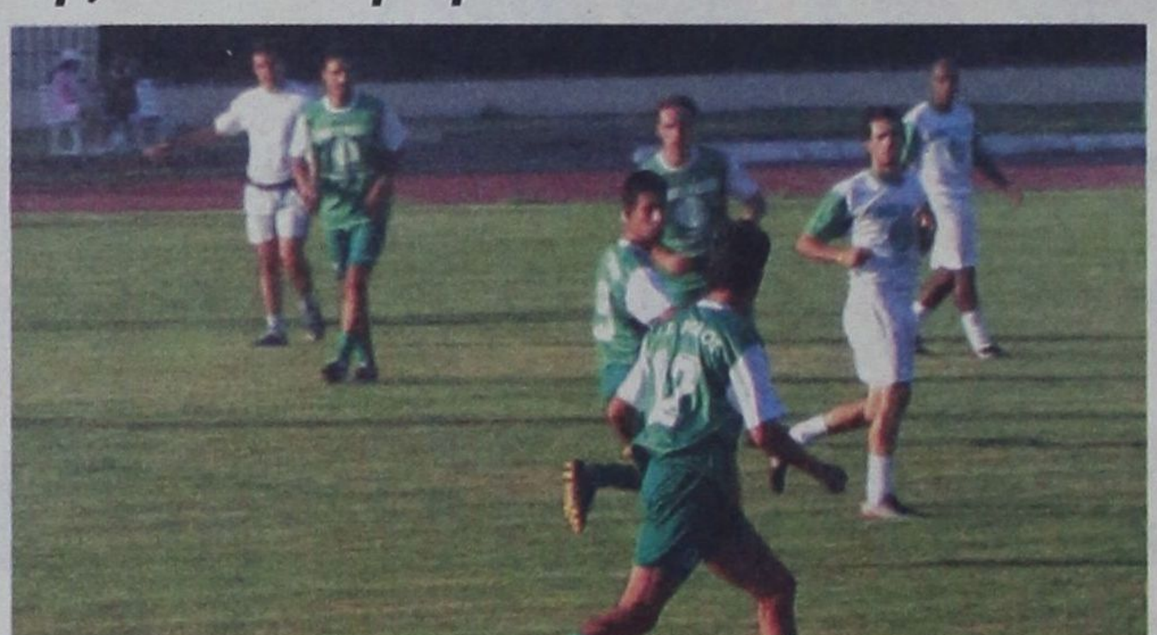

Οσον αφορά τους τραυματίες, όλοι μπαίνουν σιγά-σιγά στις προπονήσεις και τα προβλήματα λιγοστεύουν για τον τεχνικό της Ρόδου.

ΑΠΟ ΤΗΝ ΠΟΡΤΟΓΑΛΙΑ ΣΤΗΝ ΕΛΛΑΔΑ

Εναν ακόμη κοινοτικό περιμένει η Ρόδος. Πρόκειται για τον Ζεφερίνο Σοάρες που κατάγεται από την Πορτογαλία και αγωνίζεται σαν επιθετικός.

Είναι 27 ετών και οι πληροφορίες λένε ότι έχει καλή επαφή με τα δίχτυα. Αν αλλάξει η προκήρυξη του πρωταθλήματος, τότε και μόνον Ρόδος θα μπορέσει να τον αποκτήσει.

Στα σχέδιά της είναι και Ζιάκκας, που είναι γνωστής ποδοσφαιρικής αξίας.

Ωστοσο το κασέ του είναι λίγο υψηλό, αλλά πάντα μέσα στην οικονομική φιλοσοφία που έχει αναπτύξει η Ρόδος.

Δ' ΕΘΝΙΚΗ

ΚΛΗΡΩΝΕΙ ΑΥΡΙΟ για την Δωδεκάνησο

Ξεκινούν από σήμερα οι κληρώσεις στους ομίλους της Δ' εθνικής κατηγορίας.

Στις 7μ.μ. στο Tennis club Ν. Ιωνίας Βόλου θα διενεργηθεί η κλήρωση των τεσσάρων πρώτων ομίλων του πρωταθλήματος.

Για τις ομάδες της Δωδεκανήσου που και ανήκουν στον 9ο όμιλο, η κλήρωση θα γίνει το Σάββατο στις 3 Σεπτεμβρίου στις 12.30 μ.μ. Μαζί με τους ΑΕΡΑ, ΑΕ Κω και Ιάλυσο θα βρίσκονται και οι Αίας Σαλαμίνας, Αριάδνη Νάξου, Ατρόμητος Πειραιά, Γλυκά Νερά, Ερμής Κορυδαλλού, Κεραυνός Κερατέας, Κορωπί, Μαρκό, Μοσχάτο, ΑΟ Νίκαιας, Παναξιακός, Σαρωνικός -Αίγινα ΑΟ.

Ομως πριν από την κλήρωση οι νησιωτικές ομάδες είναι αποφασισμένες να πιέσουν μέχρι το τέλος την κατάσταση για τα εισιτήρια που έκοψε η ΕΠΟ και που θα ανοίξει μια οικονομική πληγή στις ομάδες που υποχρεωτικά κάθε δεύτερη Κυριακή χρησιμοποιούν αεροπλάνο για την μετακίνησή τους.

Εννοείται ότι οι ομάδες της Αθήνας έχουν ελάχιστα ταξίδια να κάνουν σε σχέση με τις ομάδες των νησιών. Αυτό είναι το μεγαλύτερο πρόβλημα που φαίνεται ότι πολύ δύσκολα θα αντιμετωπισθεί.

Το πρωτάθλημα οικονομικά δεν θα παιχθεί ισότιμα, αφού τα πλεονεκτήματα που κερδίζουν τα αθηναϊκά σωματεία είναι τεράστια ενώ το οξύ οικονομικό πρόβλημα των νησιωτών δύσκολα θα καλυφθεί.

Περιμένοντας την δικαίωση.....

Δουλεύουν άμισθοι στις αθλητικές εγκαταστάσεις για να τις συντηρούν

Στην δικαιοδοσία του ΔΟΝΑ βρίσκονται τέσσερις σημαντικοί αθλητικοί χώροι. Είναι το δημοτικό στάδιο, το κλειστό γυμναστήριο Βενετόκλειο, το γήπεδο στους Αγίους Αποστόλους και το αθλητικό κέντρο Καλλιπάτειρα.

Σε αυτούς τους χώρους γυμνάζονται επαγγελματίες αθλητές αλλά και πάρα πολύς κόσμος που έχει ανάγκη την άθληση. Για να συντηρηθούν αυτοί οι χώροι πρέπει να έχουν και το ανάλογο τεχνικό προσωπικό.

Ομως η συντήρηση των χώρων το τελευταίο διάστημα γίνεται στο δημοτικό στάδιο με τέσσερις υπαλλήλους, στο Καλλιπάτειρα με δύο και στο κλειστό επίσης με δύο υπαλλήλους ενώ στους Αγίους Αποστόλους με έναν. Αστεία πράγματα δηλαδή, αφού οι χώροι και τα προβλήματα τεράστια.

Ετσι είναι λογικό με την πάροδο του χρόνου αυτοί οι χώροι να μην συντηρούνται σωστά και κάποια στιγμή να μην μπορούν να δώσουν αυτά που απαιτούνται στους αθλούμενους.

Το θέμα είναι ότι υπήρχαν αρκετοί υπάλληλοι που εργάζονταν στους χώρους με σύμβαση αλλά απολύθηκαν όλοι γιατί δεν υπήρχαν τα οικονομικά κονδύλια για να πληρωθούν αλλά και γιατί οι συμβάσεις που υπέγραψαν είναι οκτάμηνες.



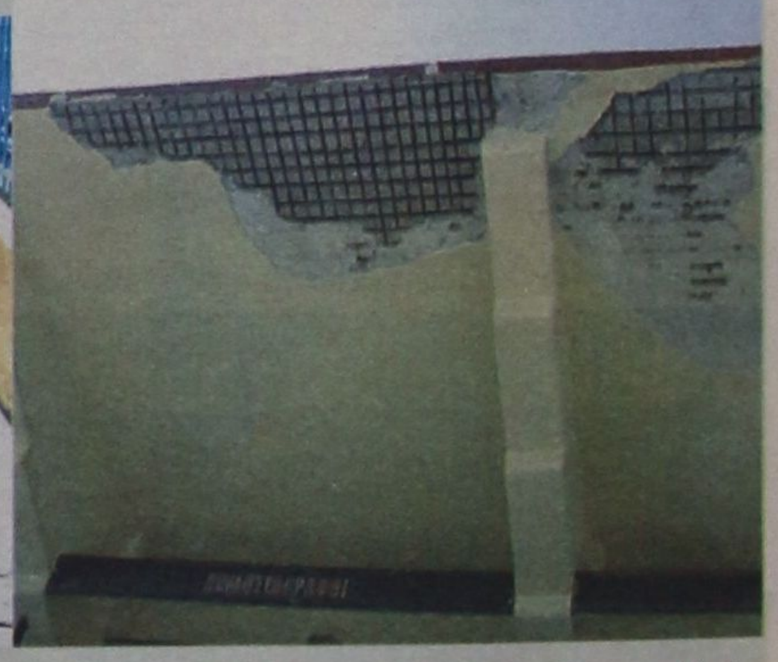

Ωστόσο και παρά τις διαβεβαιώσεις ότι θα επαναπροσληφθούν παραμένουν εκτός της εργασίας τους.

Είναι πολύ σημαντικό να αναφέρουμε ότι τους τιμά το γεγονός ότι ενώ βρίσκονται εκτός δουλειάς, πηγαίνουν να δουλεύψουν εκεί που δούλευαν, για να βοηθήσουν έτσι το μόνιμο προσωπικό, κι αυτό γιατί οι χώροι χρειάζονται την απαραίτητη συντήρηση.

Πρόσφατο παράδειγμα είναι τα όσα συνέβησαν στο δημοτικό στάδιο. Για την ασφάλεια των θεατών, κι επειδή οι σοβάδες τις προηγούμενες ημέρες έπεφταν συνεχώς από την σκεπαστή εξέδρα, αποφάσισαν οι λεγόμενοι απολυμένοι συμβασιούχοι να δουλέψουν και να κάνουν τις απαραίτητες ενέργειες για την ασφάλεια των φιλάθλων.

Τα παιδιά που ζητούν την δικαίωσή τους αλλά και την παραμονή στην εργασία τους είναι οι Τρύφωνας Τσόπελας, Γερόλυμος Φώτης, Τσαταλιός Νίκος, Μπιλλιάς Νίκος, Αποστόλου Μιχάλης, Σβύνος Ελευθέριος, Κούρος Γεώργιος, Τσακίρης Νίκος, Γεσσάκης Γιώργος, Σαββαΐδης Μανόλης, Χαρίτος Μιχάλης, Ιακωβίδου Μαρία.

Ελπίζουμε ο δήμαρχος μιας και ήταν στην Αθήνα, να έκανε τις απαραίτητες ενέργειες για την παραμονή τους στην εργασία τους.

«Είμαστε ξένοι στο σπίτι μας»

Εγγραφη διαμαρτυρία ποδοσφαιριστών του Ηρακλή Μαριτσών για το γήπεδο και τον συντηρητή

Οταν κάποιοι, και στην προκειμένη περίπτωση οι ποδοσφαιριστές του Ηρακλή Μαριτσών, αναγκάζονται να ομολογούν ότι «αισθάνονται ξένοι μέσα στο σπίτι τους» εννοώντας το γήπεδο Μαριτσών, τότε εύκολα γίνεται αντιληπτό πως η ψυχολογία τους στους αγώνες του πρωταθλήματος δεν θα είναι αυτή που πρέπει.

Εκτός από τα προβλήματα που αντιμετωπίζουν για την χρήση του αγωνιστικού χώρου αναφέρονται και στην συμπεριφορά του συντηρητή του γηπέδου, ο οποίος είναι εριστικός απέναντί τους, όπως αναφέρουν στην επιστολή διαμαρτυρίας που έφθασε στα γραφεία της «δσπορ» και έχει ως εξής:

«Μετά από το δημοσίευμα σε μερίδα του τοπικού τύπου κατά του προπονητή της ομάδας μας, θα θέλαμε να δώσουμε στην δημοσιότητα την πραγματικότητα για το γεγονός που διαδραματίσθηκε στα έκπληκτα μάτια 24 ποδοσφαιριστών.

Ο Χατζηκαλημέρης, φροντιστής του γηπέδου, μπήκε στο χώρο του βοηθητικού, εριστικός όπως πάντα, και άρχισε να φωνάζει και να ωρύεται γιατί να κάνουμε προπόνηση δίχως την άδειά του και γιατί δεν τον ενημερώνουμε από πριν.

Μετά κατευθύνθηκε προς τον προπονητή της ομάδας, τον κ. Αγγελόπουλο και με φωνές του ζήτησε να διακόψει την προπόνηση.

Με ωραίο τρόπο ο κ. Αγγελόπουλος του εξήγησε ότι έχει την έγκριση από την Διοίκηση μετά από συνεννόηση με τον γεωπόνο και αν δεν του το ζητήσει η ίδια η Διοίκηση δεν μπορεί να σταματήσει την προπόνηση.

Τότε άρχισε να φωνάζει περισσότερο ο εν λόγω κύριος και να πετάει τα λάστιχα μέσα στο γήπεδο λέγοντας, εγώ είμαι υπεύθυνος εδώ, εγώ είμαι το αφεντικό εδώ, δεν είναι ιδιοκτησία σας και άλλα τέτοια, και είχαν ένα έντονο φραστικό επεισόδιο με τον Χατζηκαλημέρη να προκαλεί και να λέει, χτύπα με ρε και θα δεις τι θα σου κάνω.

Τέλος πάντων, ο Χατζηκαλημέρης έχει ξανά τσακωθεί με πολλούς, και δεν είναι η πρώτη φορά που δημιουργεί προβλήματα ή λέει λόγια που δεν λέγονται. Όσο για τον κ. Αγγελόπουλο, όλοι γνωρίζουν στην Ρόδο εδώ και είκοσι χρόνια για το ήθος και την προσφορά του στο ποδόσφαιρο και στη δουλειά του.

Εμείς με την ευκαιρία αυτή θα θέλαμε να εκφράσουμε τα παράπονά μας για το ότι αισθανόμαστε να μας πολεμούν κάποιοι και ότι δεν μπορούμε από την αρχή της προετοιμασίας να δουλέψουμε με ησυχία.

Το δημοτικό στάδιο των Μαριτσών, ό,τι και να κάνουν κάποιοι, είναι η φυσική έδρα του ΗΡΑΚΛΗ με εμάς τους τωρινούς και προηγούμενους αθλητές να έχουμε θυσιάσει πολύ χρόνο, αμέτρητα χιλιόμετρα, ιδρώτα, χαρές και λύπες, και τώρα να νιώθουμε ξένοι μέσα στο ίδιο μας το σπίτι.

Ολα όμως έχουν και ένα όριο...

- Το παρόν συνυπογράφουν όλοι οι ποδοσφαιριστές του Ηρακλή Μαριτσών και θα δοθεί προς την δημοσιότητα σε όλες τις εφημερίδες και όχι σε μια μόνο όπως κάνει ο κύριος Χατζηκαλημέρης».

ΦΟΙΒΟΣ

Ξεκίνησε προπονήσεις ο Γιώργος Καστρουνής

Τα χέρια τους από ικανοποίηση τρίβουν στην ομάδα του Φοίβου καθώς ο «στράικερ» Γιώργος Καστρουνής προχθές ξεκίνησε τις προπονήσεις με την ομάδα του.



Οπως έγινε γνωστό βρέθηκε η χρυσή τομή στο επαγγελματικό πρόβλημα που αντιμετώπιζε ο έμπειρος ποδοσφαιριστής και πλέον θα μπορεί να γυμνάζεται κανονικά με την ομάδα του.

Το διοικητικό συμβούλιο του Φοίβου εξουσιοδότησε την επιτροπή μεταγραφών της ομάδας, η οποία συναντήθηκε με τον Καστρουνή και συζήτησε την «επιστροφή» του στην ομάδα, αφού ξεπεράσθηκαν τα επαγγελματικά εμπόδια που υπήρχαν, ενώ και οι δύο πλευρές έδειξαν κατανόηση.

Ο Γιώργος Καστρουνής θα προσπαθήσει μέσα από διπλές προπονήσεις να καλύψει το χαμένο έδαφος, πάντα κάτω από τις οδηγίες του προπονητή Ακη Δελαπόρτα.

Εξυπακούεται ότι αυτό θα γίνει, ώστε ο έμπειρος επιθετικός να φθάσει στα αγωνιστικά επίπεδα που πρέπει για να μπορέσει να γυμνάζεται μετά μαζί με τους συμπαίκτες του.

Χθες η ομάδα του Φοίβου έδωσε φιλικό παιχνίδι με αντίπαλο τον Απόλλωνα Απολλώνων, ενώ σήμερα στις 5:30 το απόγευμα θα αντιμετωπίσει τον Άγιο Ισίδωρο.

ΔΙΓΕΝΗΣ

Μουρμούρες στ' αποδυτήρια

Τα παράπονα κάποιων ποδοσφαιριστών του άκουσε χθες ο προπονητής του Διγενή Σάββας Ορφανίδης πριν η ομάδα βγει για προπόνηση.

Σύμφωνα με έγκυρες πληροφορίες στ' αποδυτήρια ο έμπειρος τεχνικός μίλησε στους παίκτες του για την εμφάνιση της ομάδας στο φιλικό παιχνίδι με την Ασπίδα Απολακκιάς, το οποίο για την ιστορία έληξε ισόπαλο 2-2. Σε κάποια στιγμή δύο-τρεις ποδοσφαιριστές προσπάθησαν να πουν την δική τους άποψη δείχνοντας στον προπονητή τους ότι είναι χολωμένοι από την αντιμετώπιση που έχουν.

Ο Σάββας Ορφανίδης εξήγησε με λίγες κουβέντες την φιλοσοφία που έχει και ακολουθεί στα φιλικά παιχνίδια και έκλεισε εκεί το θέμα.

Ακολούθησε η προπόνηση η οποία ολοκληρώθηκε χωρίς προβλήματα. Ωστόσο χθες για διαφορετικούς λόγους δεν προπονήθηκαν οι Σκουλούδης (τραυματίας), Ζουρίδης (επαγγελματικοί λόγοι), Αργυρού (στρατός) και Σιέχ που μπήκε στην μονάδα του και σε τέσσερις ημέρες παίρνει το απολυτήριό του.

ΑΣΠΙΔΑ ΑΠΟΛΑΚΚΙΑΣ

«Εκλεισαν» οι Κόλλιας και Σωτηρόπουλος

Υπέγραψαν στους ερυθρόλευκους οι δύο παίκτες ενώ φέτος θα έχει δικαίωμα να αγωνιστεί όποτε το κρίνει αναγκαίο και ο Λάκης Ζαχαρίας

Ακόμη δυο ποδοσφαιριστές απέκτησε η Ασπίδα Απολακκιάς το τελευταίο διάστημα αφού συμφώνησαν με την διοίκηση της ομάδας και υπέγραψαν το δελτίο τους οι Κόλλιας και Σωτηρόπουλος.

Οι δύο παίκτες έκαναν προπόνηση με την ομάδα ενώ αγωνίστηκαν και σε κάποια από τα τελευταία φιλικά και μετά από συνάντηση που είχαν με τον πρόεδρο του σωματείου κ. Πιστόλα συμφώνησαν να φορέσουν φέτος την «ερυθρόλευκη» φανέλα.

Επίσης σημαντικό είναι το γεγονός πως ο προπονητής της ομάδας Λάκης Ζαχαρίας θα έχει το δικαίωμα να αγωνιστεί φέτος όποτε το κρίνει αναγκαίο και ως παίκτης, κάτι που δεν μπόρεσε να κάνει πέρυσι.

Από εκεί και πέρα ικανοποίηση επικρατεί στο «στρατόπεδο» της ομάδας από την πολύ καλή εμφάνιση που πραγματοποίησε η Ασπίδα στο φιλικό με τον Διγενή στο οποίο είχε άψογη αμυντική λειτουργία, ενώ κατάφερε να πετύχει δύο τέρματα και να αποσπάσει ισοπαλία απέναντι σε έναν δυνατό αντίπαλο και μάλιστα στην έδρα του.

Σήμερα η ομάδα του Λάκη Ζαχαρία θα αντιμετωπίσει στο Παραδείσι στις 17:30 τον Κλεάνθη σε ένα ματς από το οποίο θα λείψουν οι τραυματίες Πακίδης και Γκιζλής Χρ.

ΔΙΑΙΤΗΣΙΑ

Στα Γιάννενα Κόττορος και Αργυρόπουλος

Με συμμετοχή δύο Ροδίων θα ξεκινήσει σήμερα το σεμινάριο Βοηθών Διαιτητών που θα λάβει χώρα στην Κόνιτσα Ιωαννίνων και θα έχει διάρκεια πέντε ημερών.

Πρόκειται για τους Κόττορο και Αργυρόπουλο, οι οποίοι είναι δύο από τους πολλά υποσχόμενους διαιτητές της Δωδ/σου και στην πενταήμερη παραμονή τους στα Γιάννενα θα έχουν την ευκαιρία να ενημερωθούν πάνω σε πολλούς τομείς στον χώρο της διαιτησίας από διακεκριμένους ανθρώπους του ποδοσφαίρου.

«ΣΕΒΕΝ ΣΑΪΝΤ 2005»

Στις 4.30 το απόγευμα θα ξεκινήσουν όλα τα παιχνίδια

Μετά το «ξεβράκωμα» που έπαθε το Δωδεκανησιακό ποδόσφαιρο στην πρώτη επίσημη διοργάνωση του Σούπερ Καπ που έγινε στην Κω, σειρά παίρνει την προσεχή Κυριακή ο θεσμός του Σέβεν Σάιντ και όλοι πρέπει να έχουν ανοιχτά τα μάτια τους για να μην συμβούν πράγματα που κανένας δεν επιθυμεί.

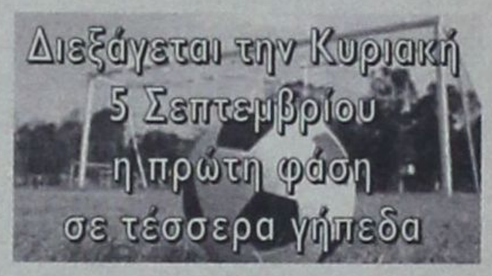

Η πρώτη φάση του Σέβεν Σάιντ θα γίνει σε τέσσερα γήπεδα, Φανών, Ιαλυσού, Κοσκινού και Αρχαγγέλου ενώ οι αγώνες σε όλα τα γήπεδα θα ξεκινήσουν στις 4.30 το απόγευμα.

Προχθές το βράδυ στα γραφεία της ΕΠΣΔ η Επιτροπή Πρωταθλήματος πραγματοποίησε την κλήρωση των αγώνων και όρισε τους υπεύθυνους των γηπέδων ενώ η Τοπική Επιτροπή όρισε τους υπεύθυνους της διαιτησίας και τους διαιτητές των αγώνων.

Αναλυτικά το πρόγραμμα των αγώνων της Α' φάσης του Σέβεν Σάιντ έχει ως εξής:

ΠΡΟΓΡΑΜΜΑ ΑΓΩΝΩΝ ΣΕΒΕΝΤ -ΣΑΪΝΤ
Κυριακή 5-9-2005
Α' φάση γηπ. Φανών

Υπεύθυνοι γηπέδου: Τόππος -Νικολουδάκης
Γιατρός: Τσέρκης
Υπεύθυνοι διαιτητίας: Λουλουδάκης -Μίχας
Διαιτητές: Πηδιάκης -Στεφανάκης -Πλακογιάννης -Γαγάνης -Κεφαλάκης.
Ωρα 16:30 Αναγέννηση Εμπ. - Αγ. Ισίδωρος
Ωρα 17:00 Αλθαιμένης -Κλεάνθης
Ωρα 17:30 Ατρόμητος -Απόλλων Απολλώνων
Ωρα 18:00 Ευκλής -Ακουσίλαος

Γηπ. Ιαλυσού
Υπεύθυνοι γηπέδου: Βεργωτής - Κωτικώστας
Υπεύθυνος Διαιτητών: Στέργου -Σακελλαρίδης
Γιατρός: Σμαραγδιός
Διαιτητές: Κετσές- Σταυριανός -Σάββενας - Ρουμάνης - Πετρακίδης.
Ωρα 16:30 Φοίβος - ΑΕ Κατταβιάς
Ωρα 17:00 Δήμητρα - ΓΑΣ Ιάλυσος
Ωρα 17:30 Ηλιος -Ηρακλής Μαρ.
Ωρα 18:00 Δαμάγητος -Ασπίδα Απολ.

Γηπ. Κοσκινού
Υπευθ. Γηπ.: Γαμβρούδης -Καλαθενός
Υπ. Διαιτ.: Κωνσταντίνου -Χρυσανθής
Γιατρός: Μαυρουδάκης
Διαιτητές: Ζανετίδης -Τσαγγάρης -Ορφανός- Καραχανής - Μοντιάδης.
Ωρα 16:30 Απόλλων Καλ. -Ευαγόρας
Ωρα 17:00 Σταυρός -ΑΕΡΑ
Ωρα 17:30 Δωριέας -Διγενής
Ωρα 18:00 Ερμής -Ορφέας

Γηπ. Αρχαγγέλου
Υπεύθ. Γηπ. Γκογκίδης -Στεφανάκης
Υπεύθ. Διαιτ.: Καραμαρίας -Καψάσκης
Γιατρός: Κοσμάς
Διαιτητές: Φεσσάρας -Αντωνάς - Γουλαράς- Μοσχούς -Παπαγεωργίου.
Ωρα 16:30 Αγ. Γεώργιος -Αστέρας Μασ.
Ωρα 17:00 ΠΑΣ Ασκληπειού -Αρης Αρχ.
Ωρα 17:30 Ομόνοια Γεν. - Διαγόρας Βατ.
Ωρα 18:00 Πετρώνας -Κλεόβουλος

Θα ακολουθήσει κλήρωση των τεσσάρων (4) ομάδων που θα προκύψουν από τα ζευγάρια και οι δύο νικητές από κάθε όμιλο θα προκριθούν στην τελική φάση που θα διεξαχθεί στο Δημοτικό Στάδιο Ρόδου την Κυριακή 11 Σεπτεμβρίου.

ΦΩΣ ΣΤΟ ΤΟΥΝΕΛ

Η ΕΠΣΔ προκηρύσσει τις θέσεις των ενωσιακών προπονητών για τις μικτές ομάδες κι αυτό σημαίνει πως ίσως τα ενωσιακά πρωταθλήματα να διεξαχθούν.

Το πιο πιθανό είναι η ΕΠΟ να έχει εξασφαλίσει τα απαραίτητα χρήματα για την διεξαγωγή των πρωταθλημάτων σε παίδες και νέους κι έδωσε το πράσινο φως στις Ενώσεις να προσλάβουν προπονητές. Ωστόσο ακόμη κι αν η ΕΠΟ δεν έχει σκοπό να κάνει τα πρωταθλήματα οι ενωσιακοί προπονητές πρέπει να προσληφθούν και να δουλέψουν με τους μικρούς ποδοσφαιριστές.

Η ανακοίνωση της τεχνικής επιτροπής για την πρόσληψη των προπονητών αναφέρει τα παρακάτω:

«Η ΕΠΣΔ προκηρύσσει τις θέσεις των δύο (2) Ενωσιακών προπονητών για την ποδοσφαιρική περίοδο 2005-2006.

Οι υποψήφιοι προπονητές οφείλουν να προσκομίσουν μέχρι την Τρίτη 13 Σεπτεμβρίου στα γραφεία της ΕΠΣΔ τα κάτωθι:

Α. Βιογραφικό Σημείωμα και προϋπηρεσία.

Β. Αντίγραφο διπλώματος.

Οι προπονητές δεν θα δύνανται να εργάζονται και σε άλλο Σωματείο. Η Τεχνική Επιτροπή θα συνεδριάσει το βράδυ της ίδιας ημέρας για τις δύο επιλογές τις οποίες θα εισηγηθεί στην ολομέλεια του Δ.Σ. την Τετάρτη 14-9-2005».

ΣΥΓΧΑΡΗΤΗΡΙΑ ΤΗΣ ΕΠΣΔ

Ο Πρόεδρος και τα μέλη του Δ.Σ. της ΕΠΣΔ συγχαίρουν τον Πρόεδρο του **ΔΟΝΑ ΡΟΔΙΩΝ ΘΑΝΑΣΗ ΜΠΑΡΑΚΑ** για την κατάκτηση του χρυσού μεταλλίου στο άλμα εις μήκος στους Πανευρωπαϊκούς αγώνες Στίβου ατόμων με ειδικές ανάγκες.

Ο Πρόεδρος και τα μέλη του Δ.Σ. της ΕΠΣΔ συγχαίρουν τους ποδ/στές των μικτών ομάδων **ΤΣΟΠΑΝΑΚΗ ΛΟΥΚΑ και ΚΑΠΠΑΚΑ ΑΝΤΩΝΗ** για την εισαγωγή τους σε Πανεπιστημιακές Σχολές. Επίσης συγχαίρουν όλους τους ποδ/στές των Σωματείων μας που εισήχθηκαν σε ανώτατα και ανώτερα εκπαιδευτικά ιδρύματα.

ΔΙΑΓΟΡΑΣ ΒΑΤΙΟΥ

Πρώτη εμφάνιση με δύο γκολ...

Ο Λευτέρης Μαυρομούστακος στο παρθενικό του φιλικό ματς με τα χρώματα των Βατενών απέναντι στον Ηλιο (5-0) πέτυχε δύο τέρματα

Ανετη ήταν η επικράτηση του Διαγόρα Βατίου στο προχθεσινό φιλικό ματς με αντίπαλο τον Ηλιο Ιαλυσού, τον οποίο και κέρδισε με 5-0.

Βέβαια από το συγκεκριμένο ματς δεν θα μπορούσε ο Στάθης Φαρμακίδης να βγάλει τα ασφαλέστερα των συμπερασμάτων καθώς δεν το επέτρεπε αυτό η δυναμικότητα του αντιπάλου. Το θετικό στοιχείο της αναμέτρησης ήταν πως στο πρώτο του παιχνίδι με τα χρώματα των Βατενών, ο Λευτέρης Μαυρομούστακος πέτυχε δύο τέρματα ενώ ο Αγγελάκος σκόραρε για δεύτερο συνεχόμενο φιλικό μετά από αυτό απέναντι στον Απόλλωνα -και μάλιστα δύο φορές.

Το πέμπτο γκολ στο παιχνίδι πέτυχε ο νεοαποκτηθείς παίκτης από τους «κυανέρυθρους» Γιώργος Πλαγγέντης.

Ο προπονητής του Διαγόρα Βατίου χρησιμοποίησε τους παρακάτω παίκτες, στο ματς απέναντι στον Ηλιο: Μπιλιάς, Τσιβρινής, Ζωάννου, Καρπαθάκης, Κυριακάκης, Αγγελάκης, Μαυρομούστακος, Ευγενικός, Παπαδόπουλος, Δημητρόπουλος Μαγκαφάς ενώ έπαιξαν και οι Σταυλάς, Μάκρας Γκιζλής, Αριστείδου, Κουλουμπράκης, Καλημέρης.

Δεν αγωνίστηκαν λόγω τραυματισμού οι Εμίρογλου και Φωτεινής όπως επίσης και ο Ρεντόπουλος που δεν μπόρεσε να πάρει άδεια από την μονάδα του.

ΑΚΑΔΗΜΙΑ ΠΟΔΟΣΦΑΙΡΟΥ ΝΙΚΗ ΡΟΔΟΥ
ΣΤΟ RODOS M.F.C. 5X5 VITZILEOS



ΓΙΑ ΜΑΘΗΤΕΣ ΔΗΜΟΤΙΚΟΥ – ΓΥΜΝΑΣΙΟΥ

- ΕΙΚΟΣΙ ΧΡΟΝΙΑ ΠΡΟΠΟΝΗΤΙΚΗ ΕΜΠΕΙΡΙΑ ΣΕ ΠΑΙΔΙΑ
- 9ο ΣΥΝΕΧΟΜΕΝΗ ΧΡΟΝΙΑ ΛΕΙΤΟΥΡΓΙΑΣ ΤΗΣ ΑΚΑΔΗΜΙΑΣ
- ΕΠΙΣΤΗΜΟΝΙΚΗ ΓΝΩΣΗ
- Η ΑΡΤΙΟΤΕΡΗ ΥΛΙΚΟΤΕΧΝΙΚΗ ΥΠΟΔΟΜΗ ΣΤΑ ΔΩΔ/ΣΑ ΜΕ ΕΝΑ ΓΗΠΕΔΟ 6Χ6, ΕΝΑ ΓΗΠΕΔΟ 5Χ5, ΕΝΑ ΓΗΠΕΔΟ ΠΟΔΟΤΕΝΙΣ, ΕΝΑΣ ΤΟΙΧΟΣ ΠΡΟΠΟΝΗΣΗΣ, ΝΤΟΥΣ ΚΑΙ ΑΠΟΔΥΤΗΡΙΑ, ΑΝΑΨΥΚΤΗΡΙΟ ΚΑΙ ΙΔΙΩΤΙΚΟ ΠΑΡΚΙΝΓΚ
- ΣΥΝΕΡΓΑΣΙΑ ΜΕ ΤΗΝ Π.Α.Ε. ΠΑΝΑΘΗΝΑΪΚΟΣ
- ΤΕΛΕΙΟΤΕΡΟ ΜΟΝΤΕΛΟ ΠΡΟΠΟΝΗΣΗΣ ΓΙΑ ΠΑΙΔΙΑ (Horst Wein soccer Development model)
- ΕΙΔΙΚΑ ΠΡΟΓΡΑΜΜΑΤΑ ΑΝΑΛΟΓΑ ΜΕ ΤΗΝ ΗΛΙΚΙΑ.

ΑΚΑΔΗΜΙΑ ΠΟΔΟΣΦΑΙΡΟΥ ΝΙΚΗ ΡΟΔΟΥ
ΟΤΑΝ ΔΙΚΑΙΟΥΣΑΙ ΝΑ ΟΝΟΜΑΖΕΣΑΙ ΑΚΑΔΗΜΙΑ

ΤΗΛ. 2241065507, 6945991140.
ΟΙ ΕΓΓΡΑΦΕΣ ΑΡΧΙΣΑΝ ΤΑ ΜΑΘΗΜΑΤΑ ΞΕΚΙΝΟΥΝ ΣΤΙΣ 14/09/2005
ΠΛΗΡ: 2ο ΧΙΛΙΟΜΕΤΡΟ ΛΕΩΦΟΡΟΣ ΡΟΔΟΥ ΛΙΝΔΟΥ 229

ΕΠΣΔ

ΣΤΙΣ ΑΡΧΕΣ ΟΚΤΩΒΡΗ

ξεκινούν Παιδικό και Εφηβικό

Το πρώτο Σαββατοκύριακο του Οκτωβρίου θα ξεκινήσει το Παιδικό πρωτάθλημα της ΕΠΣΔ ενώ το Εφηβικό θα κάνει πρεμιέρα στις 8 και 9 Οκτωβρίου όπως ανακοίνωσε χθες με δελτίο τύπου η Ενωση.

Επίσης αποφασίσθηκε όπως την Παρασκευή 9/9/2005 και πριν την έναρξη των τοπικών πρωταθλημάτων, γίνει συγκέντρωση των παρατηρητών των αγώνων για ενημέρωσή τους σε χρόνο και τόπο που θα ανακοινωθούν προσεχώς.





ΕΒΑΠΤΙΣΘΗ Η ΔΟΥΛΗ ΤΟΥ ΘΕΟΥ...

ΚΑΙ ΤΟ ΟΝΟΜΑ ΑΥΤΗΣ ΕΛΕΥΘΕΡΙΑ - ΑΝΑΣΤΑΣΙΑ

«Κλαψιάρικο» το μωρό, σαν... τον μπαμπά του!

Στην Εκκλησία της Παναγίας της Φιλερήμου βαπτίσθηκε την Κυριακή μεσημέρι, από τον μητροπολίτη Ρόδου κ. Κύριλλο, η δευτερότοκη κόρη του ζεύγους Τέρη Χατζηιωάννου – Νατάσας Παρμπή, γνωστών δημοσιογράφων, παρουσία πλήθους κόσμου.

Ανάδοχοι ήταν οι κ.κ. Χαρ. Κόκκινος, Ρένα Μαντικού, Τσαμπ. Τριμμάτης, Κώστας Ταρασλιάς και Δέσποινα Παπαντωνίου.

Η «δ» εύχεται στους γονείς και στους αναδόχους, «να τους ζήσει».





























Μοναδικοί χώροι
για ξεχωριστές στιγμές

THE
GRAND
HOTEL

Πληροφορίες - Τηλ. 22410 54700

ΚΑΡΠΑΘΙΑΚΟ ΚΕΝΤΡΟ ΕΡΕΥΝΑΣ ΚΑΙ ΠΟΛΙΤΙΣΜΟΥ

ΕΝΑΤΗ ΠΟΛΙΤΙΣΤΙΚΗ ΣΥΝΑΝΤΗΣΗ

«Ακριτικός τουρισμός: προβλήματα και προοπτικές ανάπτυξης»



Ο Βάσος Μηναΐδης απευθύνεται στους συνέδρους κατά την ημερίδα στο ξενοδοχείο Amopi Bay.



Ο Μιλτιάδης Λογοθέτης στο βήμα στη διάρκεια της εναρκτήριας ημερίδας στο ξενοδοχείο Amopi Bay.

Οργάνωση - Εναρξη

Το τετραήμερο Συνέδριο πραγματοποιήθηκε στην Κάρπαθο και συγκεκριμένα σε μεγάλα ξενοδοχεία των τουριστικών περιοχών Αμωπής, Λευκού και Πηγαδίων ανάμεσα στις 7 και 12 Αυγούστου 2005.

Το συνέδριο είχε την υποστήριξη και ετέλη υπό την αιγίδα των υπουργείων Τουριστικής Ανάπτυξης, Πολιτισμού, Αιγαίου και Νησιωτικής Ανάπτυξης, και Εξωτερικών. Συνεργάστηκαν η Πανελλήνια Ένωση Ξενοδόχων και η Ένωση Ξενοδόχων Ρόδου, που ο Πρόεδρός τους Βάσσος Μηναΐδης ήταν ο βασικός μοχλός και η κινητήρια δύναμη του Συνεδρίου, καθώς και το Επαρχείο Καρπάθου, τα Πανεπιστήμια Αθηνών και Θράκης, ο Ε.Ο.Τ. Δωδεκανήσου, ο Οργανισμός Προώθησης Ροδιακού Τουρισμού και το Ινστιτούτο Τουριστικών Ερευνών και Προβλέψεων.

Παρέστησαν οι Επαρχος Καρπάθου, Δήμαρχος Καρπάθου, Δήμαρχος του ΤΕΔΚΔ και Δήμαρχος Ροδίων, Πρόεδρος ΠΟΞ και ΕΞΡ Βάσσος Μηναΐδης, Πρόεδρος Ε.Ο.Τ. Δωδεκανήσου Δημήτριος Καπετάνος, Διευθυντής Οργάνωσης και Προώθησης Ροδιακού Τουρισμού και ο Επιστημονικός Σύμβουλος της Ένωσης Ξενοδόχων Ρόδου Μιλτιάδης Λογοθέτης.

Μηνύματα για την ευόδωση του Συνεδρίου απέστειλαν οι υπουργοί Τουριστικής Ανάπτυξης και Αιγαίου & Νησιωτικής Ανάπτυξης, ο Υφυπουργός Πολιτισμού Π. Τατούλης και ο Πρύτανης του ΔΠΘ Αθ. Καραμπίνης.

Περιεχόμενο ανακοινώσεων

Ανακοινώθηκαν συνολικά 20 εισηγήσεις. Αυτές αφορούσαν την τουριστική ανάπτυξη γενικά, αλλά με έμφαση στο περιβάλλον, τόσο το φυσικό όσο και το δομημένο και την πολιτισμική κληρονομιά κάθε λογής.

Διαπιστώσεις – επισημάνσεις

Από τις ανακοινώσεις και τις συζητήσεις που επακολούθησαν έγιναν οι παρακάτω διαπιστώσεις:

1) Ο τουρισμός αποτελεί τον κύριο μοχλό ανάπτυξης του νησιού.

2) Η τουριστική βιομηχανία πρέπει να αναπτύσσεται με σεβασμό στο φυσικό και πολιτισμικό περιβάλλον της Καρπάθου. Να γίνεται δηλαδή με βάση τις αρχές της βιώσιμης ή αειφόρου ανάπτυξης και τη σχέση ισορροπίας ανάμεσα στο μαζικό τουρισμό και τις εναλλακτικές μορφές του.

Για να επιτευχθεί αυτό χρειάζεται καλή γνώση του αντικειμένου, όραμα και τεκμηριωμένες προτάσεις.

Προτάσεις

Υποδομές - ανωδομές

1) Να γίνουν ή να ολοκληρωθούν τα απαραίτητα έργα υποδομής:

α) αποχέτευση – βιολογικοί καθαρισμοί (Πηγάδια, Αμωπή, Λευκός)

β) χωροταξικά και πολεοδομικά σχέδια που να επιτρέπουν την αξιοποίηση των ιδιοκτησιών και να σέβονται την αισθητική του τοπίου, με όχι ψηλότερα από διώροφα κτίρια.

γ) οδοποιία

δ) συγκοινωνίες

ε) τα στοιχειώδη του πολιτισμού: τουαλέτες, ιδιαίτερα στους τουριστικούς χώρους

2) Εξασφάλιση επάρκειας νερού.

Φυσικό περιβάλλον

1) Προστασία της ακεραιότητας και αισθητικής του φυσικού τοπίου σε όλες του τις μορφές και τοποθεσίες (λ.χ. ΔΕΗ στο Βρόντη, Κάστελος, Άγιοι Απόστολοι, Άη Γιώργης και Μαούνας στο Λακκί): βουνά και δάση, το υπόλοιπο ανάγλυφο του Καρπαθιακού τοπίου, αιγιαλός κ.λπ.

2) Πιο αποτελεσματική δασοπροστασία.

3) Αντιμετώπιση της ρύπανσης και ηχορρύπανσης: απορρίμματα – ΧΥΤΑ, λύματα: βιολογικός καθαρισμός (Πηγάδια, Αμωπή, Λευκός, Αρκάσσα).

Πολιτισμική κληρονομιά

1) Αρχαιότητες:

α) Προστασία, ανάδειξη και προσβασιμότητα για τουριστική αξιοποίηση των αρχαίων πόλεων και άλλων αρχαιοτήτων της Καρπάθου.

β) Ηθική και υλική υποστήριξη των ερευνών και αρχαιολογικών ανασκαφών.

γ) Συσπείρωση όλων για την ανέγερση του αρχαιολογικού μουσείου της Καρπάθου στους κάμπους της Παναγιάς για να περιλάβει τα 2000 Καρπάθικα ευρήματα από το Μουσείο της Ρόδου. Προς τούτο πρέπει (i) να παραχωρηθεί άμεσα το οικόπεδο από τη Μητρόπολη και (ii) να μη λησμονήσει η αρχαιολογική υπηρεσία ότι η ίδια παραδέχθηκε την προσωρινότητα της μικρής αρχαιολογικής συλλογής/έκθεσης στο Επαρχείο που σήμερα καταχρηστικώς ονομάζεται μουσείο.

2) Νεότερα μνημεία και καλλιτεχνήματα:

α) Προστασία, αποκατάσταση, απαλλοτρίωση και τουριστική αξιοποίηση ιστορικών μνημείων και θησαυρών όπως του Ιταλικού νεκροταφείου στο Πλατύολο, του Βρετανικού νεκροταφείου στο Σάνταλο και των αγιογραφιών του Κόντογλου στην εκκλησία των Μενετών.

β) Αποκατάσταση της μορφής και ονοματοθεσίας ιστορικών πλατειών όπως του Επαρχείου Καρπάθου και των Μενετών.

Ψηφίσματα
(είναι υπό επεξεργασίαν προς υποβολήν)

Ι. Συγκοινωνίες

Α. Ακτοπλοϊκές. Οι λόγοι γνωστοί. Δεν γίνεται τουριστική ανάπτυξη, όταν ο τουρίστας, Έλληνας ή ξένος χρειάζεται 25 ώρες ταλαιπωρίας αλλά και κινδύνου με τα σαπιοκάραβα της LANE που οι μηχανές του χαλάνε μεσοπέλαγα. Πρόταση: να σταματήσει το μονοπώλιο της LANE που εξάλλου επιδοτείται και θησαυρίζει. Να ζητηθεί η δρομολόγηση και άλλων εταιριών όπως τα BLUE STAR και MINOAN LINES (πρόταση Μηναΐδη). Ένα τουλάχιστον δρομολόγιο να γίνε απευθείας, έστω με προσέγγιση μόνο στη Σητεία και Κάσσο. Κύριος αποδέχτης ψηφίσματος: Υπουργείο Εμπορικής Ναυτιλίας.

Β. Αεροπορικές. Όχι μόνο οι Καρπάθιοι άλλα και οι τουρίστες δεν βρίσκουν εισιτήριο, ακόμη και το χειμώνα! Να ζητηθεί πύκνωση δρομολογίων και να επιτραπεί στην Aegean Lines να πετάει στην Κάρπαθο. Κύριος αποδέχτης ψηφίσματος: Υπουργείο Μεταφορών και Επικοινωνιών.

ΙΙ. Ρύπανση. Δυο οι πιο κραυγαλέες περιπτώσεις: τα απόβλητα στο λιμάνι των Πηγαδιών και η κεντρική χωματερή.

ΓΕΝΙΚΗ ΤΕΧΝΙΚΗ
ΟΜΙΛΟΣ ΕΤΑΙΡΕΙΩΝ

ΑΝΑΝΕΩΜΕΝΟΙ ΚΑΙ ΠΑΝΤΑ ΠΡΩΤΟΠΟΡΟΙ
ΜΑΖΙ ΣΑΣ ΜΕ ΣΤΟΧΟ ΤΙΣ ΚΑΛΥΤΕΡΕΣ
ΤΕΧΝΙΚΕΣ ΛΥΣΕΙΣ

• ΕΤΟΙΜΟ ΣΚΥΡΟΔΕΜΑ
με ανανεωμένες -
σύγχρονες εγκαταστάσεις

• ΑΔΡΑΝΗ ΥΛΙΚΑ
υψηλών προδιαγραφών και
απαιτήσεων από
το ΝΕΟ Λατομείο μας

ΕΡΓΟΣΤΑΣΙΑ ΣΚΥΡΟΔΕΜΑΤΟΣ:
ΡΟΔΟΣ: 6ο χλμ. Παλαιάς Εθν. Οδού Ρόδου - Λίνδου, τηλ. 22410 - 60560/62323 FAX: 22410 60561
ΓΕΝΝΑΔΙ: 2ο χλμ. οδού ΓΕΝΝΑΔΙΟΥ - ΒΑΤΙΟΥ, τηλ. 22440 - 43470 FAX: 22440 43470
ΛΑΤΟΜΕΙΟ: Θέση Στραβόλαιμο ΚΑΛΥΘΙΩΝ
ΓΡΑΦΕΙΑ: Ρόδος Αρκαδίου 2, Τηλ. 22410-22186/22968/28058 FAX: 22410 - 33021

Χρειάζονται άμεση λύση χωρίς όμως ζημιά στο φυσικό και πολιτισμικό περιβάλλον. Κύριος αποδέχτης ψηφίσματος: Υπουργείο Τουριστικής Ανάπτυξης και Περιφέρεια Νοτίου Αιγαίου.

III. Μουσείο της Καρπάθου. Συσπείρωση όλων για την ανέγερση **του αρχαιολογικού μουσείου** της Καρπάθου στους κάμπους της Παναγιάς για να περιλάβει τα 2000 Καρπάθικα ευρήματα από το Μουσείο της Ρόδου. Προς τούτο πρέπει (i) να παραχωρηθεί άμεσα το οικόπεδο από την Εκκλησιαστική Επιτροπή Απερίου και τη Μητρόπολη και (ii) να μη λησμονήσει η αρχαιολογική υπηρεσία ότι η ίδια παραδέχθηκε την προσωρινότητα της μικρής αρχαιολογικής έκθεσης στο Επαρχείο που σήμερα καταχρηστικώς ονομάζεται μουσείο και που η οργάνωσή της, σύμφωνα με πληροφορίες εκόστισε υπέρογκα εοκικά ποσά που θα έπρεπε να είχαν διατεθεί για την ανέγερση του μεγάλου μουσείου. Ελπίζεται ότι η μικρή και ανεπαρκής αυτή έκθεση δεν θα αποτελέσει την ταφόπλακα του μεγάλου μουσείου της Καρπάθου. Κύριος αποδέχτης ψηφίσματος: Υπουργείο Πολιτισμού.

IV. Αρχαιολογικές έρευνες. Να καταγγελθεί η αρχαιολογική υπηρεσία Ρόδου για την εγκατάλειψη και τη μη επαρκή προστασία, έρευνα και τουριστική ανάδειξη των αρχαιοτήτων του νησιού. Επίσης για τη συστηματική και μεθοδευμένη παρεμπόδιση των ερευνών του Δημοκρίτειου Πανεπιστημίου Θράκης, από το 1999 μέχρι σήμερα με αρνητικές εισηγήσεις κάθε χρόνο προς το Κεντρικό Αρχαιολογικό Συμβούλιο (ΚΑΣ) του ΥΠΠΟ, χρησιμοποιώντας προσχήματα και δημιουργώντας αφορμές όπως στημένες δίκες και κατηγορίες για ανύπαρκτες ασυνέπειες του ΔΠΘ. Η πραγματική αιτία βρίσκεται στην εμπάθεια και μισαλλοδοξία των υπηρεσιακών αρχαιολόγων που έγινε αντιληπτή και από τα μέλη του ΚΑΣ που, παρά τις απεγνωσμένες υπονομευτικές προσπάθειες των εν λόγω αρχαιολόγων, αποφάσισαν ομόφωνα την χορήγηση άδειας στο Πανεπιστήμιο, όπως έγινε φέτος.

V. Άγιοι Απόστολοι Αμωπής. Να απαλλοτριωθεί και να κατεδαφιστεί το παράνομο και καταστροφικό για το τοπίο και τον τουρισμό κτίσμα. Κύριοι αποδέχτης ψηφίσματος: ΥΠΕΧΩΔΕ, Υπουργείο Τουριστικής Ανάπτυξης.

VI. Κάστελλος. Να αποκατασταθεί η πληγή στο τοπίο με δενδροφύτευση ή αλλιώς όπως είχε υποσχεθεί η πολιτεία όταν μετέτρεπε το πέτρινο σύμβολο της Καρπάθικης ψυχής σε αποτρόπαιο στα μάτια του επισκέπτη λατομείο. Κύριος αποδέχτης ψηφίσματος: Υπουργείο ΥΠΕΧΩΔΕ και Υπουργείο Μεταφορών και Επικοινωνιών. .



Άποψη του συνεδρίου στο Amopi Bay. Μπροστά διακρίνονται οι επίσημοι προσκεκλημένοι στο συνέδριο.

VII. ΔΕΗ Βρόντη. Να κατεδαφιστεί, διότι όχι μόνο παραμορφώνει το τοπίο και την παραλία αλλά ρυπαίνει και τη γύρω θάλασσα. Κύριοι αποδέχτες ψηφίσματος: Υπουργείο Ανάπτυξης και Υπουργείο Τουριστικής Ανάπτυξης.

VIII. Αρχαίες Πόλεις της Καρπάθου. Να προστατευθούν, συντηρηθούν, καθαριστούν και αναδειχθούν τα απομεινάρια τους προς καταλληλότερη τουριστική αξιοποίηση. Ιδιαίτερης μεταχείρισης πρέπει να τύχουν η Ακρόπολη του Ποσειδίου που συνεχίζει να δεινοπαθεί χωρίς έλεγχο από την αρχαιολογική υπηρεσία, η ακρόπολη της Αρκέσσιας και τα ερείπια της Βρυκούντας. Κύριοι αποδέχτες ψηφίσματος: Υπουργείο Πολιτισμού και Υπουργείο Τουριστικής Ανάπτυξης.

IX. Βυζαντινά και μεταβυζαντινά μνημεία.

1. Αγία Αναστασία Αρκάσσας. Να συντηρηθούν και να προστατευθούν τα βυζαντινά ψηφιδωτά που βρίσκονται εκτεθειμένα προς απορίαν των τουριστών.

2. Τρούλλοι Σαρίας. Να καθαριστούν, προστατευτούν και αναδειχτούν τα μοναδικά μεσαιωνικά κτίσματα.

3. Εκκλησία Μενετών. Να συντηρηθούν και να αναδειχθούν οι διασωθείσες αγιογραφίες Κόντογλου προς τουριστική αξιοποίηση.

Κύριοι αποδέχτες ψηφίσματος: Υπουργείο Πολιτισμού και Υπουργείο Τουριστικής Ανάπτυξης.

X. Ιταλικό νεκροταφείο. Να (ξανά;) απαλλοτριωθεί και να αποκατασταθεί άμεσα διότι κινδυνεύει μεθοδευμένα να εξαφανιστεί κάτω από συνεχώς επεκτεινόμενα οικοδομικά υλικά. Κύριοι αποδέχτες ψηφίσματος: Υπουργείο Πολιτισμού και Υπουργείο Τουριστικής Ανάπτυξης.



Δεύτερα μέρα του Συνεδρίου στο Λευκό. Άποψη της συνεδριακής αίθουσας. Στη πρώτη σειρά διακρίνονται από αριστερά: οι Κ. Παναγιός, Μ. Λογοθέτης, Δ. Καπετάνος και Β. Μηναΐδης.

Η τοπική αυτοδιοίκηση και το Συνέδριο

Δυστυχώς δεν έλειψαν και πάλι τα φαινόμενα μικροψυχίας και μισαλλοδοξίας. Και οι δυο καποδιστριακές αρχές, η Κοινότητα Βόρειας Καρπάθου και ο Δήμος Νότιας Καρπάθου όχι μόνο αδιαφόρησαν και απαξίωσαν εξαρχής το Συνέδριο, αλλά και το υπονόμευσαν, συμπεριλαμβανομένου και του εξ Ολύμπου ορκωτού λογιστή που είχε αρχικά αποδεχθεί την οργάνωση μιας από τις ημερίδες του Συνεδρίου στην Όλυμπο. Δεν θεωρούμε σκόπιμο να επεκταθούμε σε τούτο το θλιβερό ζήτημα. Οφείλουμε όμως να επισημάνουμε ότι η προσέλευση κόσμου στο Συνέδριο, και η συνακόλουθη αποτελεσματικότητά του, θα ήταν τουλάχιστον υπερδιπλάσια, εάν ο δημοτικός σταθμός Καρπάθου δεν είχε αρνηθεί, με προφάσεις και ψεύδη, να διαφημίσει το Συνέδριο. Προφασίζονταν ότι ο σταθμός είχε τεχνικό πρόβλημα τη στιγμή που ο σταθμός ακουγόταν κανονικά και αδιάκοπα! Να σημειωθεί εδώ ότι είχε προσφερθεί η προεδρία του Συνεδρίου στο Δήμαρχο Καρπάθου και την αρνήθηκε με τη φράση «Τι μπορούν να κάνουν αυτοί για τον τουρισμό;». Και είπε ακόμη ότι ο Δήμος κάνει μεγάλα έργα για τον τουρισμό, το εξής σπουδαίο: ξόδεψε 40.000 Ε για διαφήμιση!

Αλλά, διερωτάται ο δημότης, πότε, πού και πώς, και με ποια αποτελέσματα ξοδεύονται αυτά τα ποσά. Μήπως για την ενημέρωση των Πολωνών τουριστών, ενώ στη μέση της σεζόν προγραμματισμένα τσάρτερς ακυρώνονται διότι δεν γίνεται να ταξιδεύουν άδεια; Ή μήπως για τη διαφήμιση Καρπαθιακών προϊόντων, τα οποία μετατρέπονται σε μαϊμούδες (λ.χ. μακαρούνες, υφαντά – εργόχειρα) όταν οι τουρίστες έρθουν στην Κάρπαθο και τα αναζητούν!



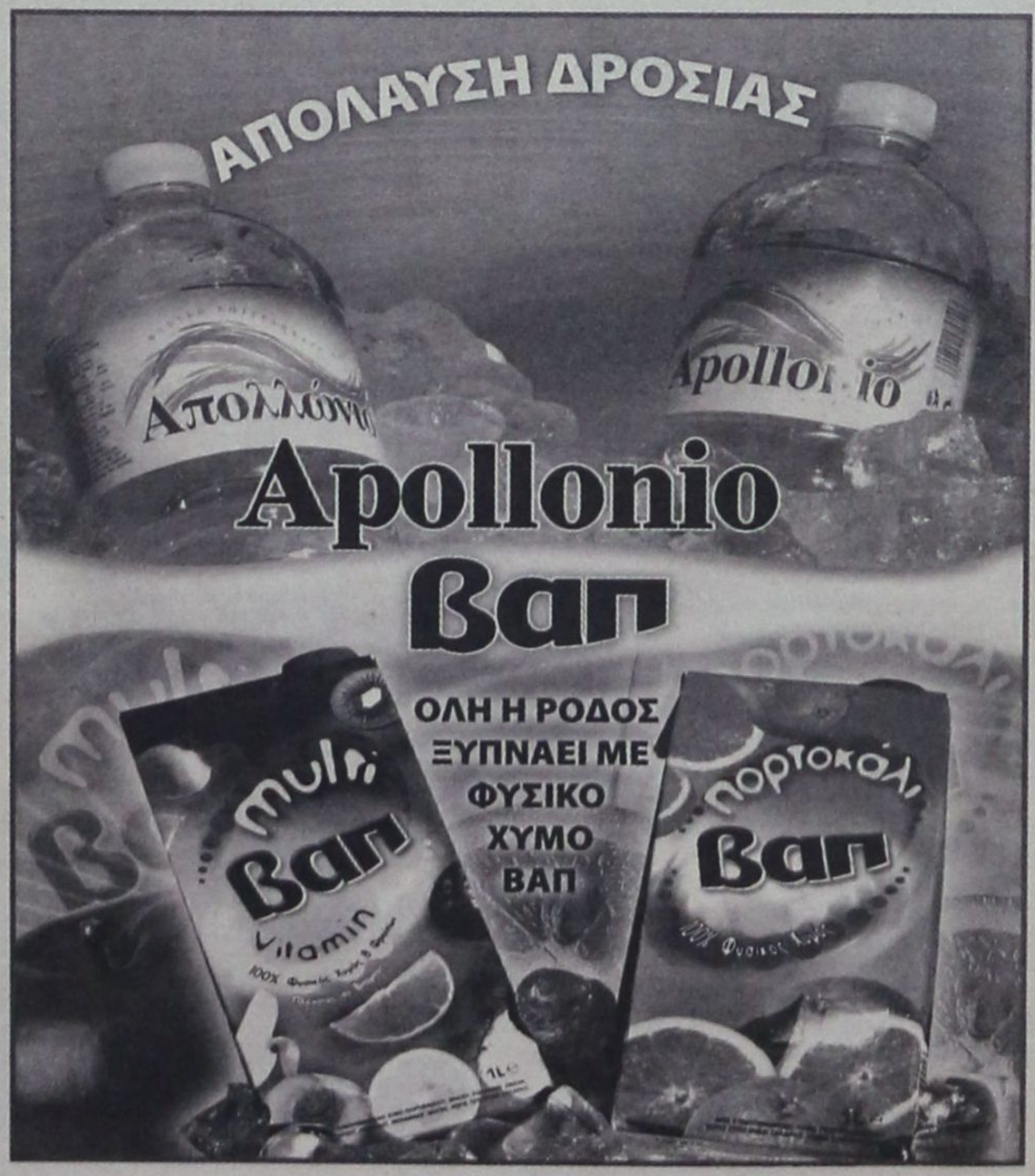

ΡΟΔΑ
ΔΗΜΟΤΙΚΗ ΕΠΙΧΕΙΡΗΣΗ ΣΥΓΚΟΙΝΩΝΙΩΝ
Αγίου Ιωάννου 54
Ν. 58100 ΡΟΔΟΣ
(Β.Δ. 26-8-1995
ΦΕΚ 250 9-9-55 Τ.Α.)
Τηλ. 2241036370-2241036360
Φαξ: 2241027462
Ημερ. 30-08-2005
Αριθμ. Πρωτ. 544

ΠΡΟΣΚΛΗΣΗ ΕΚΔΗΛΩΣΗΣ ΕΝΔΙΑΦΕΡΟΝΤΟΣ

Η Δημοτική Επιχείρηση Συγκοινωνιών ΡΟΔΑ προκειμένου να προχωρήσει σε μειοδοτικό διαγωνισμό για την προμήθεια διαφόρων ανταλλακτικών - εξαρτημάτων - υλικών για τα λεωφορεία της, καλεί τους ενδιαφερόμενους εμπόρους που έχουν σχέση με το αντικείμενο να υποβάλουν κλειστές προσφορές στα γραφεία της Επιχείρησης Αγ. Ιωάννου 54, μέχρι τη Δευτέρα 12 Σεπτεμβρίου 2005 και ώρα 12:30 μ.μ.

Σχετικές πληροφορίες παρέχονται στους ενδιαφερόμενους στην παραπάνω διεύθυνση κατά τις εργάσιμες ημέρες και ώρες στο τηλέφωνο 22410-36370.

Ο ΠΡΟΕΔΡΟΣ ΤΗΣ ΔΕΣ «ΡΟΔΑ»
ΠΕΡΙΚΛΗΣ ΜΑΝΤΑΛΗΣ

ΕΛΛΗΝΙΚΗ ΔΗΜΟΚΡΑΤΙΑ
ΔΗΜΟΣ ΚΩ
ΤΑΧ. Δ/ΝΣΗ
ΑΚΤΗ ΚΟΥΝΤΟΥΡΙΩΤΗ 7
ΚΩΣ 85300
ΤΗΛ. 2242-028223, 28420, 23914
Κως, 1/9/05
Α.Π. 14157

ΔΙΑΚΗΡΥΞΗ

Ο Δήμαρχος Κω,

Διακηρύσσει ότι εκτίθεται σε ανοικτό διαγωνισμό με σφραγισμένες προσφορές σύμφωνα με τις διατάξεις του ΕΚΠΟΤΑ (Υπ. Απόφαση 111389/93) για την προμήθεια:

Οχήματος πλύσης κάδων απορριμμάτων χωρητικότητας 4.000 λίτρων για τις ανάγκες της Υπηρεσίας Καθαριότητας Δήμου Κω.

Ο διαγωνισμός θα διεξαχθεί την 20ή Σεπτεμβρίου 2005, ημέρα Τρίτη και ώρα 12μ. ενώπιον της Επιτροπής Δημοπρασιών του Δήμου της Κω, επί της οδού Ακτής Κουντουριώτη 7, Αίθουσα Δημάρχου.

Πληροφορίες στις Τεχνικές Υπηρεσίες του Δήμου Κω (Σκεύου Ζερβού 40) τηλ. 26363-25167, fax 26362, κ. Φρατζάκη Μιχάλη.

Ο Δήμαρχος Κω
Μιλτιάδης Φάκκος

ΕΛΛΗΝΙΚΗ ΔΗΜΟΚΡΑΤΙΑ
ΔΗΜΟΣ ΚΩ
ΤΑΧ. Δ/ΝΣΗ
ΑΚΤΗ ΚΟΥΝΤΟΥΡΙΩΤΗ 7
ΚΩΣ 85300
ΤΗΛ. 2242-028223, 28420, 23914
Κως 1-9-2005
Α.Π. 14154

ΕΠΑΝΑΔΙΑΚΗΡΥΞΗ

Ο δήμαρχος Κω,

Διακηρύσσει ότι εκτίθεται σε ανοικτό διαγωνισμό με σφραγισμένες προσφορές σύμφωνα με τις διατάξεις του Π.Δ/τος 28/80 για την τοποθέτηση μόνωσης και στεγάνωσης δώματος για το Ειδικό Σχολείο Δήμου Κω.

Ο διαγωνισμός θα διεξαχθεί την 15η Σεπτεμβρίου 2005, ημέρα Πέμπτη και ώρα 12μ. ενώπιον της Επιτροπής Δημοπρασιών του Δήμου της Κω, επί της οδού Ακτής Κουντουριώτη 7, Αίθουσα Δημάρχου.

Πληροφορίες στις Τεχνικές Υπηρεσίες του Δήμου Κω (Σκεύου Ζερβού 40) τηλ. 26363-25167, Φαξ: 26362, κ. Γερασκλή Αντώνη.

Ο Δήμαρχος
Μιλτιάδης Φάκκος

ΣΩΜΑΤΕΙΟ ΕΡΓΑΤΟΤΕΧΝΙΤΩΝ
Δ.Ε.Υ.Α. Ρόδου
ΜΕΛΟΣ Ε.Κ.Ρ.

Αρ. πρωτ. 414
Ρόδος 31/8/2005

ΣΥΓΧΑΡΗΤΗΡΙΟ

Η Διοίκηση του Σωματείου των Εργατοτεχνιτών της Δημοτικής Επιχείρησης Ύδρευσης Αποχέτευσης Ρόδου Δ.Ε.Υ.Α.Ρ. συγχαίρουμε όλα τα παιδιά των συναδέλφων μας, που πέτυχαν για την εισαγωγή τους στα Ανώτερα και Ανώτατα Εκπαιδευτικά Ιδρύματα της χώρας μας.

Δέτση Ευαγγελία του Θεόφιλου
Διακομανώλης Νικόλαος του Εμμανουήλ
Κορωναίου Αικατερίνη του Εμμανουήλ
Κουτσομανώλης Δημοσθένης του Ηλία
Λοΐζου Χαριτωμένη του Ηλία
Πασσάλης Δημήτριος του Εμμανουήλ
Χαρτερός Παναγιώτης του Νικήτα

Ευχόμαστε καλή πρόοδο στις σπουδές τους και πάντα επιτυχίες.

Για το Σωματείο
Ο Πρόεδρος **Ο Γ. Γραμματέας**
Ελευθέριος Καρανικόλας **Δημήτριος Τζωρτζής**

ΔΕΥΑΡ
ΔΗΜΟΤΙΚΗ ΕΠΙΧΕΙΡΗΣΗ ΥΔΡΕΥΣΗΣ ΑΠΟΧΕΤΕΥΣΗΣ ΡΟΔΟΥ

ΠΕΡΙΛΗΨΗ ΔΙΑΚΗΡΥΞΗΣ

Ο Πρόεδρος του Δ.Σ. της ΔΕΥΑΡ, διακηρύσσει ότι εκτίθεται κατά τις διατάξεις του Ν. 1069/80, του Κανονισμού Διαχείρισης και Λειτουργίας της ΔΕΥΑΡ και του ΠΔ 28/80, σε ανοικτό δημόσιο τακτικό διαγωνισμό, με υποβολή σφραγισμένων προσφορών, με συμπλήρωση τιμολογίου και αξιοποίηση προσφορών, η: «ΠΡΟΜΗΘΕΙΑ ΧΕΙΜΕΡΙΝΩΝ-ΘΕΡΙΝΩΝ ΕΙΔΩΝ ΕΝΔΥΣΗΣ - ΥΠΟΔΗΣΗΣ ΠΡΟΣΩΠΙΚΟΥ ΤΗΣ ΔΕΥΑΡ ΕΤΟΥΣ 2005», σύμφωνα με τις προδιαγραφές της μελέτης, ενδεικτικού προϋπολογισμού 33.500 Ευρώ, χωρίς τον Φ.Π.Α.

Ο διαγωνισμός θα διεξαχθεί στα γραφεία της Δ.Ε.Υ.Α.Ρ. 2ο Χιλ. Ρόδου - Λίνδου, στις 20 Σεπτεμβρίου, ημέρα ΤΡΙΤΗ και από ώρα 11.30 π.μ. έως 12.00 μ.μ. από αρμόδια επιτροπή.

Στο διαγωνισμό γίνονται δεκτοί όλοι οι κατασκευαστές ή αναγνωρισμένοι έμποροι - προμηθευτές του δημοπρατούμενου αντικειμένου.

Για την συμμετοχή στο διαγωνισμό απαιτείται εγγυητική επιστολή που καθορίζεται σε δύο επί τοις εκατό (2%) επί του προϋπολογισμού (δηλ. 670 Ευρώ), εκδιδόμενη σύμφωνα με ισχύουσα νομοθεσία.

Περισσότερες πληροφορίες και τεύχη του διαγωνισμού, δίνονται τις εργάσιμες ημέρες και ώρες στα γραφεία της Δ.Ε.Υ.Α.Ρ., Γραφείο Προμηθειών, τηλ. 2241068750.

Ρόδος 31/8/2005
Ο Πρόεδρος του Δ.Σ. της Δ.Ε.Υ.Α.Ρ.
ΚΑΛΛΙΣΤΟΣ ΔΙΑΚΟΓΕΩΡΓΙΟΥ

ΣΥΓΧΑΡΗΤΗΡΙΑ

Στον αγαπητό μας εγγονό **Ευάγγελο Β. Καββάδα** που εισήχθη στη σχολή Μηχανικών Χωροταξίας Πολεοδομίας και Περιφερειακής Ανάπτυξης του Πολυτεχνείου Βόλου τα θερμά συγχαρητήρια και εις ανώτερα.

Με αγάπη
Οι παππούδες
Γεώργιος - Ευάγγελος
Καββάδας

ΠΩΛΟΥΝΤΑΙ ΜΟΝΟΚΑΤΟΙΚΙΕΣ

λουξ κατασκευής έναντι Μίρα Μάρε (Ιξιά), των 140 τ.μ., 160 τ.μ., 180 τ.μ., 200 τ.μ. και με υπόγειο για γκαράζ.

Πληροφ. Γεώργιο Ιωαννίδη

Τηλ. 22410 23271/22307
Κιν. 6932 296983

G.A. FERRIES

Ε\Γ-Ο\Γ ΡΟΔΑΝΘΗ •• Ε\Γ-Ο\Γ ΜΑΡΙΝΑ
•• Ε/Γ - Ο/Γ ΑΝΘΗ - ΜΑΡΙΝΑ- Ε\Γ ΡΟΜΙΛΝΤΑ
ΡΟΔΟΣ - ΠΕΙΡΑΙΑΣ

ΠΑΡΑΣΚΕΥΗ 02/09		
ΑΝΘΗ-ΜΑΡΙΝΑ	17.00	ΚΩ (21.00) - ΛΕΡΟ (23.30) - ΠΑΤΜΟ (01.30) - ΠΕΙΡΑΙΑ (11.00)
ΣΑΒΒΑΤΟ 03/09		
ΡΟΔΑΝΘΗ	18.00	ΚΩ (22.30) - ΚΑΛΥΜΝΟ (24.00) - ΛΕΡΟ (01.20) - ΠΑΤΜΟ (02.50) - ΠΕΙΡΑΙΑ (13.00)
ΚΥΡΙΑΚΗ 04/09		
ΜΑΡΙΝΑ	14.00	ΤΗΛΟ (17.00) - ΝΙΣΥΡΟ (18.30) - ΚΩ (20.30) - ΚΑΛΥΜΝΟ (22.00)- ΑΣΤΥΠΑΛΑΙΑ (21.30) - ΚΑΤΑΠΟΛΑ (05.00) - ΠΕΙΡΑΙΑ (12.00)
ΔΕΥΤΕΡΑ 05/09		
ΑΝΘΗ-ΜΑΡΙΝΑ	20.00	ΚΩ (23.59)- ΛΕΡΟ (02.30) - ΠΑΤΜΟ (04.00) - ΠΕΡΙΑΙΑ (13.30)
ΤΡΙΤΗ 06/09		
ΡΟΔΑΝΘΗ	19.00	ΚΩ (23.30) - ΚΑΛΥΜΝΟ (01.00) - ΑΣΤΥΠΑΛΑΙΑ (03.40) - ΠΕΡΙΑΙΑ (14.00)
ΤΕΤΑΡΤΗ 07/09		
ΑΝΘΗ ΜΑΡΙΝΑ	17.00	ΚΩ (21.30) - ΛΕΡΟ (23.59) - ΠΑΤΜΟ (01.30) - ΠΕΙΡΑΙΑ (11.00)
ΠΕΜΠΤΗ 08/09		
ΡΟΔΑΝΘΗ	17.00	ΤΗΛΟ (20.10) - ΝΙΣΥΡΟ (21.40) - ΚΩ (23.40) - ΚΑΛΥΜΝΟ (01.10)- ΠΕΙΡΑΙΑ (12.20)
ΠΑΡΑΣΚΕΥΗ 09/09		
ΑΝΘΗ - ΜΑΡΙΝΑ	17.00	ΚΩ (21.30) - ΛΕΡΟ (23.59) - ΠΑΤΜΟ (01.30) - ΠΕΙΡΑΙΑ (11.00)
ΣΑΒΒΑΤΟ 10/09		
ΡΟΔΑΝΘΗ	20.00	ΣΥΜΗ (21.40)- ΤΗΛΟ (23.59) - ΝΙΣΥΡΟ (01.30) - ΚΩ (03.30) - ΚΑΛΥΜΝΟ (05.00) - ΛΕΡΟ (06.30) - ΠΑΤΜΟ (08.00) - ΝΑΞΟ (12.30) - ΠΑΡΟ (14.00) - ΠΕΙΡΑΙΑ (19.50)

Η εταιρεία G.A. FERRIES σας ενημερώνει ότι η έκπτωση 50% (πολύτεκνοι-στρατιωτικοί-ανάπηροι κ.τ.λ.) ισχύει για όλες τις θέσεις

TSAGARIS TRAVEL
Σαχτούρη 5 (έναντι Τελωνείου) Τηλ.: 22410 36170, 30406, 35066

Zorpidis
ΤΟΥΡΙΣΤΙΚΟΣ ΟΡΓΑΝΙΣΜΟΣ

ΕΚΔΡΟΜΗ ΣΤΗΝ ΚΑΡΠΑΘΟ

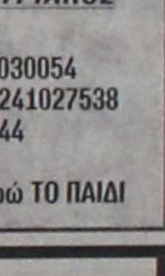

7/9 – 10/9

ΤΕΤΑΡΤΗ 7/9:

Αναχώρηση ώρα 04:30 με το πλοίο ΙΕΡΑΠΕΤΡΑ για Πηγάδια Καρπάθου. Τακτοποίηση στο ξενοδοχείο. Επίσκεψη στα χωριά της Καρπάθου και εσπερινός σε εορτάζοντα ναό της Παναγίας.

ΠΕΜΠΤΗ 8/9:

Πρωινή αναχώρηση για Μεσοχώρι Καρπάθου μέσω Απέρι, Βωλάδας, Όθος, Πυλές, όπου θα πραγματοποιηθεί λειτουργία στην Παναγιά τη Βρυσιανή ανήμερα της γιορτής της. Ακολουθεί τραπέζι για τους παρευρισκόμενους στην αυλή της εκκλησίας και έπειτα μικρή εκδρομή στην παραλία του Λευκού με επιστροφή το απόγευμα για το γλέντι.

ΠΑΡΑΣΚΕΥΗ 9/9:

Αναχώρηση το πρωί με το καραβάκι για το Διαφάνι. Μεταφορά με λεωφορείο στην Όλυμπο, το πιο γνωστό για την παράδοσή του χωριό της Ελλάδας, για γνωριμία με τα ήθη και έθιμα του τόπου, τις τοπικές στολές και τους τρόπους διασκέδασης και περιήγηση του χωριού. Επιστροφή αργά το απόγευμα.

ΣΑΒΒΑΤΟ 10/9:

Ημέρα ξεκούρασης και προετοιμασίας για την επιστροφή στη Ρόδο που θα πραγματοποιηθεί το απόγευμα 17:00 με το πλοίο ΚΟΡΝΑΡΟΣ.

ΣΥΝΟΔΕΥΕΙ Ο ΠΑΤΕΡΑΣ ΜΑΝΕΤΤΑΣ ΚΥΡΙΑΚΟΣ

ΠΛΗΡΟΦΟΡΙΕΣ ΣΤΑ ΤΗΛΕΦΩΝΑ:
Πρακτορείο Στεφανάκη 224102065, 2241030054
Σύλλογος Πολυτέκνων (εργάσιμες ημέρες) 2241027538
Οικία προέδρου συλλόγου 2241067444

ΤΙΜΗ ΚΑΤ' ΑΤΟΜΟ: 100 Ευρώ ΕΝΗΛΙΚΑΣ, 80 Ευρώ ΤΟ ΠΑΙΔΙ

ΑΝΑΚΟΙΝΩΣΗ

Το Ωδείο του Πολιτιστικού Οργανισμού Δήμου Ρόδου πληροφορεί το φιλόμουσο κοινό της Ρόδου για την έναρξη των εγγραφών της νέας σχολικής χρονιάς 2005-2006.

Στο Ωδείο διδάσκουν έμπειροι και καταξιωμένοι στο μουσικό χώρο καθηγητές και λειτουργούν τα κάτωθι τμήματα:



- Τμήμα πιάνου
- Τμήμα κλασικής κιθάρας
- Τμήμα βιολιού
- Τμήμα φλάουτου
- Τμήμα Βυζαντινής Μουσικής
- Τμήμα λύρας
- Τμήμα παραδοσιακού βιολιού
- Τμήμα λαούτου
- Τμήμα σαντουριού
- Τμήμα μαντολίνου
- Τμήμα φλογέρας
- Τμήμα κρουστών
- Τμήμα κλασικού και ελαφρού τραγουδιού

Τα μαθήματα στα μουσικά όργανα είναι αυστηρά ατομικά.

Ακόμη, **λειτουργούν τα τμήματα μουσικής προπαιδείας (Μουσικοκινητική Αγωγή – Σύστημα Carl Orff),** για παιδιά ηλικίας 4-7 ετών.

Διδάσκονται και θεωρητικά μαθήματα μουσικής σε ολιγομελή τμήματα:

- Θεωρία
- Αρμονία
- Αντίστιξη
- Φούγκα
- Ιστορία της μουσικής-μορφολογία
- Χορωδία

Τα μαθήματα αρχίζουν κανονικά στις 12 Σεπτεμβρίου και οι εγγραφές από 1ης Σεπτεμβρίου, **κατά τις ώρες λειτουργίας του Ωδείου (2.00 έως 8.00 το απόγευμα).**

Πληροφορίες στα τηλέφωνα 33343 και 23993

Από τον Π.Ο.Δ.Ρ.

ΠΡΟΓΡΑΜΜΑ ΕΠΙΔΟΤΗΣΗΣ ΕΠΙΧΕΙΡΗΣΕΩΝ ΠΡΟΫΠΟΛΟΓΙΣΜΟΥ 10.000.000 ΕΥΡΩ

ΚΙΝΗΤΡΑ ΓΙΑ ΑΠΑΣΧΟΛΗΣΗ ΓΥΝΑΙΚΩΝ

Κατάργηση της ποσόστωσης για πρόσληψη σε δημοτική αστυνομία και στρατό

Στην προκήρυξη ενός δεύτερου κύκλου χρηματοδότησης επιχειρήσεων προϋπολογισμού 10.000.000 ευρώ (μέσω ΟΑΕΔ), με σκοπό την παροχή κινήτρων για την απασχόληση ανέργων γυναικών, θα προχωρήσει στο επόμενο διάστημα το υπουργείο Εσωτερικών, Δημόσιας Διοίκησης και Αποκέντρωσης. Οπως ανακοίνωσε ο υπουργός κ. Προκόπης Παυλόπουλος και η γενική γραμματέας Ισότητας, κ. Ευγενία Τσουμάνη μέχρι το τέλος του 2005 έχει προγραμματιστεί σειρά σημαντικών ενεργειών σε όλους τους τομείς, ενώ μεταξύ άλλων προωθείται και η κατάργηση της διάταξης που προβλέπει ποσόστωση σε βάρος των γυναικών που επιθυμούν να προσληφθούν στη Δημοτική Αστυνομία ή να καταταγούν ως επαγγελματίες οπλίτες.

Το έργο «θετικές Δράσεις υπέρ των γυναικών στις Μικρομεσαίες & Μεγάλες Επιχειρήσεις» (Γ΄ ΚΠΣ) αφορά τις άνεργες γυναίκες κάθε ηλικίας, υλοποιείται σε όλες τις περιφέρειες της χώρας και είναι συνολικού προϋπολογισμού 53 εκατομμυρίων ευρώ. Από το έργο αυτό ωφελούνται συνολικά 9.018 γυναίκες, κυρίως άνεργες κάθε ηλικίας. Σε συνεργασία με τον ΟΑΕΔ, προωθούνται, με δαπάνη 30.000.000 ευρώ, άμεσα στην απασχόληση 4.785 άνεργες γυναίκες, μέσα από νέες θέσεις εργασίας, και επιχορήγηση νέων ελεύθερων επαγγελματιών. Η επιχειρηματικότητα μητέρων με ανήλικα τέκνα ή γυναικών που φροντίζουν άτομα με αναπηρία διευκολύνεται ιδιαίτερα μέσω της δυνατότητας να δηλώνουν ως έδρα της επιχείρησης την οικία τους και να δικαιολογούν σχετικές δαπάνες (1/3 των λειτουργικών εξόδων, έξοδα παιδικού σταθμού κ.λπ.) Το πρόγραμμα καλύπτει και θύματα trafficking.

Παράλληλα, στη δέσμη των νέων ενεργειών περιλαμβάνεται:

Α. Σύσταση Εθνικής Επιτροπής Ισότητας Ανδρών και Γυναικών., ως κορυφαίο μηχανισμό κοινωνικού διαλόγου, σύμφωνα με τις Πολιτικές Προτεραιότητες για την Ισότητα των Φύλων 2004-2008.

Β. Κατάργηση της διάταξης που προβλέπει ποσόστωση σε βάρος των γυναικών που επιθυμούν να προσληφθούν στη Δημοτική Αστυνομία ή να καταταγούν ως επαγγελματίες οπλίτες (στην τελευταία περίπτωση σε συνεργασία με το υπουργείο Εθνικής Αμύνης).

Γ. Μέτρα για διευκόλυνση της εκτέλεσης της δικαστικής απόφασης που επιδικάζει διατροφή σε εν διαστάσει ή διαζευγμένες γυναίκες για την ανατροφή των ανηλίκων τέκνων τους, όταν ο σύζυγος αρνείται να συμμορφωθεί με αυτήν και παράλληλα δεν μισθοδοτείται από το Δημόσιο (σε συνεργασία με το Υπουργείο Δικαιοσύνης).

Δ. Επανεξέταση διατάξεων της κείμενης φορολογικής νομοθεσίας και πρακτικών της Διοίκησης που έρχονται σε αντίθεση με την αρχή της ίσης μεταχείρισης των δύο φύλων και με την αρχή του Οικογενειακού Δικαίου για την περιουσιακή αυτοτέλεια των συζύγων (σε συνεργασία με το Υπουργείο Οικονομίας και Οικονομικών).



Ο κ. Παυλόπουλος με τη γενική γραμματέα Ισότητας κ. Ευγενία Τσουμάνη εξήγγειλαν νέα μέτρα για την προώθηση της ισότητας των δύο φύλων

Ε. Δημόσια Διαβούλευση με τους αρμόδιους φορείς για τα θέματα της Ισότητας στην επόμενη προγραμματική περίοδο (2007-2013) με βάση το Στρατηγικό Σχέδιο της ΓΓΙ.

Ζ. Σχεδιασμός για την ίδρυση και λειτουργία Παρατηρητηρίου για την παρακολούθηση των πολιτικών ισότητας στην εκπαίδευση που θα υλοποιηθεί από το ΚΕΘΙ σε συνεργασία με τη ΓΓ.

Κατά την παρουσίαση του Απολογισμού του έργου του ΥΠ.ΕΣ.Δ.Δ.Α. και της Γενικής Γραμματείας Ισότητας για το διάστημα Μάρτιος 2004 – Αύγουστος 2005 και τον Σχεδιασμό ενεργειών της για το επόμενο εξάμηνο ο υπουργός ΕΣ.Δ.Δ.Α. επισήμανε, μεταξύ άλλων, ότι βασικά σημεία του Στρατηγικού Σχεδιασμού της ΓΓΙ, εκτός από το μείζον θέμα της απασχόλησης αποτελούν επίσης η καταπολέμηση των στερεότυπων μέσω της εκπαίδευσης αλλά και η πρόληψη της βίας.

Τέλος, αναφορικά με τις προτεραιότητες της Γ.Γ.Ι. για το επόμενο εξάμηνο, η Γενική Γραμματέας κα Ευγενία Τσουμάνη σημείωσε: «Εντοπίσαμε τα πεδία όπου χρειάζεται και όπου μπορούν να γίνουν άμεσα νομοθετικές παρεμβάσεις για να σταματήσουν οι διακρίσεις σε βάρος των γυναικών στη χώρα μας και αυτό είναι ένα σημαντικό βήμα προς αυτή την κατεύθυνση. Αρκετά από αυτά απαιτούν, λόγω συναρμοδιότητας, τη συνεργασία μας και με άλλα υπουργεία και γι' αυτό χρειάζονται από κοινού ενέργειες. Απαντάμε σε πραγματικές ανάγκες, όπως προκύπτουν από την καθημερινή κοινωνική εμπειρία, με προτάσεις οι οποίες διέπονται από καινοτόμο πνεύμα και εκτιμώ ότι θα έχουν πολλαπλασιαστικό θετικό αποτέλεσμα στην προαγωγή της ισότητας των δύο φύλων και τη μείωση του σχετικού ελλείμματος».

INEMA

ΙΑΤΡΙΚΟΣ & ΝΟΣΟΚΟΜΕΙΑΚΟΣ ΕΞΟΠΛΙΣΜΟΣ
17 ΧΡΟΝΙΑ ΕΜΠΕΙΡΙΑΣ *από το 1988*
ΕΙΜΑΣΤΕ ΟΙ ΜΕΓΑΛΥΤΕΡΟΙ ΠΡΟΜΗΘΕΥΤΕΣ
ΙΑΤΡΙΚΟΥ – ΟΡΘΟΠΕΔΙΚΟΥ ΚΑΙ ΝΟΣΟΚΟΜΕΙΑΚΟΥ
ΥΛΙΚΟΥ ΣΤΗ ΔΩΔΕΚΑΝΗΣΟ
ΕΜΠΙΣΤΕΥΘΕΙΤΕ ΜΑΣ !!!
ΛΕΜΕΣΣΟΥ 2 ΡΟΔΟΣ ΤΗΛ.22410 32238 – FAX.22410 28484

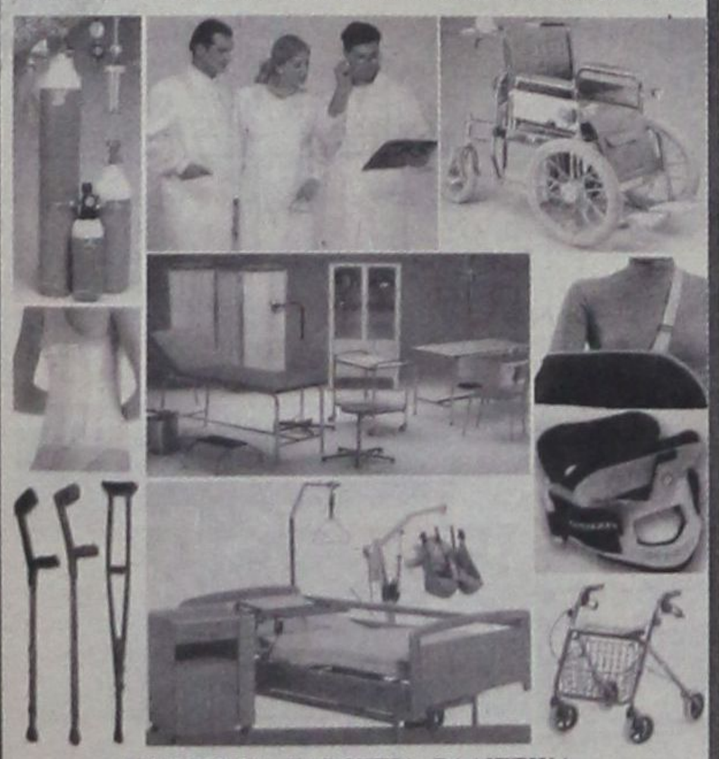

ΑΝΑΠΗΡΙΚΑ ΚΑΡΟΤΣΙΑ-ΒΑΛΙΣΤΙΚΑ -
ΟΡΘΟΠΕΔΙΚΑ ΕΙΔΗ-ΜΠΛΟΥΖΕΣ ΙΑΤΡΙΚΕΣ- ΚΑΛΤΣΕΣ
ΦΛΕΒΙΤΙΔΑΣ-ΠΕΛΜΑΤΑ-ΟΡΘΟΠΕΔΙΚΑ ΜΑΞΙΛΑΡΙΑ-
ΚΡΕΒΑΤΙΑ ΝΟΣΟΚΟΜΕΙΑΚΑ – ΙΑΤΡΙΚΟΣ ΕΞΟΠΛΙΣΜΟΣ
ΚΑΙ ΑΝΑΛΩΣΙΜΑ – ΟΡΓΑΝΑ ΧΗΜΕΙΟΥ ΚΑΙ ΚΑΘΕ
ΑΛΛΟ ΕΙΔΟΣ ΓΙΑ ΚΑΤ' ΟΙΚΟ ΝΟΣΗΛΕΙΑ.

ΚΕΝΤΡΑ ΞΕΝΩΝ ΓΛΩΣΣΩΝ
ΚΟΥΛΑ ΓΙΑΚΟΥΜΑΚΗ
ΠΤΥΧΙΟΥΧΟΣ Α.Α., Α.Β. UNIVERSITY OF BALTIMORE U.S.A.

Προκριθείτε στην επιτυχία!
Αξιοποιείστε τις ικανότητές σας!
Πραγματοποιείστε τους στόχους σας!

LOWER σε 5 χρόνια PROFICIENCY σε 7 χρόνια

Αγγλικά-Γαλλικά-Γερμανικά-Ιταλικά

Πολυετής πείρα και υπευθυνότητα, αναλαμβάνουμε τη σωστή διδασκαλία από έμπειρους καθηγητές.

- Ολιγομελή τμήματα με εντατική διδασκαλία ώστε οι μαθητές να αποκτούν βεβαιώσεις σε χρόνο ρεκόρ, στις εξετάσεις:
  CAMBRIDGE-MICHIGAN-TOEFL-IELTS-EDEXCEL-PALSO-GOETHE
  Με πολύ υψηλά ποσοστά επιτυχίας
- Εξεταστικό κέντρο για τις εξετάσεις CAMBRIDGE του επιπέδου Young Learners. Για παιδιά ηλικίας 7-12 ετών. Με συνεργασία του ΒΡΕΤΑΝΙΚΟΥ ΣΥΜΒΟΥΛΙΟΥ.
- Τμήματα για επαγγελματίες
- Τμήματα Pre-junior ηλικίας 5-6 ετών με ημιδιατροφή δωρεάν.
- Κλιματιζόμενες και άρτια εξοπλισμένες αίθουσες σε ευχάριστο και φιλικό περιβάλλον.
- Εργαστήριο Computer Lab με Multimedia προγράμματα, Video Room και δανειστική βιβλιοθήκη.
- Οργανώνουμε πολιτιστικές εκδηλώσεις και εκπαιδευτικές εκδρομές στο εξωτερικό.

ΚΕΝΤΡΑ ΞΕΝΩΝ ΓΛΩΣΣΩΝ
ΚΟΥΛΑ ΓΙΑΚΟΥΜΑΚΗ

ΜΕ ΚΥΡΟΣ ΚΑΙ ΥΠΕΡΟΧΗ ΣΤΗ ΞΕΝΟΓΛΩΣΣΗ ΕΚΠΑΙΔΕΥΣΗ

Εγγραφές καθημερινά από τις 10.00-13.00 & 18.00-20.30
Πειραιώς 7Α Τηλ. 22410-32633, 74755, Αρχάγγελος 22440-23053

ΕΠΕΝΔΥΤΙΚΑ ΣΧΕΔΙΑ 1,267 ΔΙΣ. ΕΥΡΩ ΣΤΟΝ ΑΝΑΠΤΥΞΙΑΚΟ ΝΟΜΟ

Επενδυτικά σχέδια συνολικού ύψους 1,267 δισ. ευρώ έχουν υποβληθεί ήδη στο υπουργείο Οικονομίας, στο πλαίσιο υλοποίησης του νέου Αναπτυξιακού Νόμου.

Αυτό ανέφερε ο υπουργός Οικονομίας, Γιώργος Αλογοσκούφης, επισημαίνοντας ότι από τα τέλη Μαρτίου που ξεκίνησε η εφαρμογή του νόμου, οι υπηρεσίες του υπουργείου Οικονομίας και οι εποπτευόμενες Περιφέρειες έχουν εγκρίνει ήδη 134 επενδυτικά σχέδια με ύψος επένδυσης 232,5 εκατ. ευρώ. Τα επενδυτικά αυτά σχέδια, συνέχισε ο υπουργός προβλέπουν τη δημιουργία 1.247 άμεσων θέσεων εργασίας πλήρους απασχόλησης. Η εξέλιξη αυτή θεωρείται ιδιαίτερα σημαντική για το Δημόσιο, καθώς επισημαίνουν παράγοντες του οικονομικού επιτελείου, σε αντίστοιχες περιόδους παλαιότερα, όταν ο επενδυτικός νόμος λειτουργούσε από το Σεπτέμβριο και μετά, δεν υπήρξαν ούτε υπαγωγές, αλλά κυρίως δεν υπήρξαν ούτε εγκρίσεις για να ξεκινήσουν τα επενδυτικά προγράμματα τέτοια εποχή. Οι εγκρίσεις, σημειώνουν οι ίδιοι οι παράγοντες, ήταν στο τέλος του χρόνου. Σύμφωνα με τα στοιχεία του υπουργείου Οικονομίας, οι κλάδοι της μεταποίησης και του τουρισμού είναι εκείνοι που προσελκύουν το μεγαλύτερο επενδυτικό ενδιαφέρον στο πλαίσιο υλοποίησης του νέου Αναπτυξιακού Νόμου. Ειδικότερα, από την έναρξη ισχύος του νόμου έχουν υποβληθεί στο υπουργείο και στα γραφεία των Περιφερειών 483 αιτήματα υπαγωγής στον Αναπτυξιακό Νόμο, εκ των οποίων οι 270 αφορούν στον κλάδο της μεταποίησης και οι 138 τον τουρισμό, ο οποίος ωστόσο εμφανίζει αναλογικά το υψηλότερο προς επένδυση ποσό (2,8 εκατ. ευρώ κατά μέσο όρο).

Τα αποτελέσματα αυτά κρίνονται ιδιαίτερα ικανοποιητικά και ελπιδοφόρα, από το υπουργείο Οικονομίας, καθώς το μεγαλύτερο ενδιαφέρον παρουσιάζεται στην Περιφέρεια. Ειδικότερα, σημαντικός αριθμός αιτημάτων παρουσιάζεται στην Κρήτη και στην Κεντρική Μακεδονία, ενώ ικανοποιητικός αριθμός επενδυτικών σχεδίων εμφανίζεται στην Ηπειρο και στην Ανατολική Μακεδονία και Θράκη που είναι και από τις λιγότερο αναπτυγμένες Περιφέρειες της χώρας.

ΑΙΤΗΜΑΤΑ ΠΟΥ ΥΠΟΒΛΗΘΗΚΑΝ ΜΕ ΤΟ ΝΟΜΟ 3299/2004 ΚΑΤΑ ΦΟΡΕΑ ΕΝΤΑΞΗΣ ΕΩΣ ΤΙΣ 25/8/2005 (ΠΟΣΑ ΣΕ ΕΥΡΩ)

Φορέας Ενταξης	Αριθμός αιτημάτων	Υψος επενδύσεων	Αιτούμενη επιχορήγηση
Υπουργείο Οικονομίας & Οικονομικών	97	628.937.913	264.961.376
Περιφέρεια Αττικής	8	8.888.641	3.228.618
Περιφέρεια Ανατ. Μακ. & Θράκης	23	26.557.802	13.936.173
Περιφέρεια Κεντρικής Μακεδονίας	66	119.660.391	48.052.362
Περιφέρεια Δυτικής Μακεδονίας	11	11.716.255	5.581.516
Περιφέρεια Θεσσαλίας	33	25.629.479	9.002.338
Περιφέρεια Στερεάς Ελλάδας	24	30.865.487	12.392.060
Περιφέρεια Ηπείρου	48	49.449.781	25.713.612
Περιφέρεια Πελοποννήσου	13	22.583.938	3.469.158
Περιφέρεια Δυτικής Ελλάδας	30	62.998.234	10.638.675
Περιφέρεια Κρήτης	77	62.998.234	24.328.284
Περιφέρεια Ιονίων Νήσων	4	3.489.455	1.702.800
Περιφέρεια Βορείου Αιγαίου	13	16.060.282	8.827.841
Περιφέρεια Νοτίου Αιγαίου	4	3.728.686	1.458.567
Γραφείο Ανάπτυξης Δωδεκανήσου	8	9.175.644	4.226.927
Σύνολο Υπ. Οικονομίας και Περιφερειών	459	1.029.130.388	437.520.304
Επιχειρηματικά σχέδια	13	213.348.916	75.621.953
Ειδικές επενδύσεις	11	25.293.922	10.237.015
Σύνολο Υπουργείου Ανάπτυξης	24	238.642.838	85.858.968
Γενικό Σύνολο Ν. 3299/04	**483**	**1.267.773.226**	**523.379.272**
ΤΟΜΕΑΣ ΔΡΑΣΤΗΡΙΟΤΗΤΑΣ			
ΥΠΟΥΡΓΕΙΟ ΟΙΚΟΝΟΜΙΑΣ ΚΑΙ ΠΕΡΙΦΕΡΕΙΕΣ			
Πρωτογενής	14	23.829.087	10.909.921
Τουρισμός	138	385.279.182	168.129.405
Μεταποίηση	270	481.645.027	207.626.919
Υπηρεσίες	37	138.377.091	50.854.060
Σύνολο ΥΠΟΙΟ και Περιφερειών	459	1.029.130.388	437.520.304
ΥΠΟΥΡΓΕΙΟ ΑΝΑΠΤΥΞΗΣ			
Μεταποίηση	24	238.642.838	85.858.968
Σύνολο Υπουργείου Ανάπτυξης	24	238.642.838	85.858.968
ΓΣΝΙΚΟ ΣΥΝΟΛΟ Ν. 3299/04	483	1.267.773.226	523.379.272

Στοιχεία Υπουργείου Οικονομίας

ΑΠΛΟΥΣΤΕΡΕΣ ΔΙΑΔΙΚΑΣΙΕΣ ΓΙΑ ΜΙΚΡΑ ΞΕΝΟΔΟΧΕΙΑ

Την απλοποίηση των διαδικασιών για πολύ μικρά ξενοδοχεία προβλέπει κοινή υπουργική απόφαση των Τουριστικής Ανάπτυξης, Οικονομίας και Οικονομικών, Περιβάλλοντος – Χωροταξίας και Δημοσίων Εργων.

Συγκεκριμένα, με την απόφαση αυτή απαλλάσσονται από τις Μελέτες Περιβαλλοντικών Επιπτώσεων (ΜΠΕ), πολύ μικρά ξενοδοχεία (δυναμικότητας μέχρι 50 κλινών) που κτίζονται σε περιοχές εντός σχεδίου πόλεως ή οικισμών. Ο υφυπουργός Τουριστικής Ανάπτυξης Αναστάσιος Λιάσκος δήλωσε πως δόθηκαν λύσεις σε βασικά προβλήματα που ταλαιπωρούσαν επί πολλά χρόνια τον τουριστικό κλάδο.

Συγκεκριμένα, απαλλάσσονται οι επιπλωμένες επαύλεις και οι κατοικίες, τα επιπλωμένα διαμερίσματα κ.λπ. από την υποχρέωση υποβολής ΜΠΕ. Απαλλάσσονται επίσης τα πολύ μικρά ξενοδοχεία (δυναμικότητας μέχρι 50 κλινών) που κτίζονται σε περιοχές εντός σχεδίου πόλεως ή οικισμών από την υποχρέωση σύνταξης ΜΠΕ.

Απλουστεύονται ακόμα οι αιτήσεις για ΜΠΕ για τα μικρά (μέχρι 50 κλίνες) και μεσαία ξενοδοχεία (100 έως 200 κλίνες) που κτίζονται εντός σχεδίου πόλεως και οικισμών κάτω των 20.000 κατοίκων.

Απλουστεύονται, τέλος, οι απαιτήσεις για ΜΠΕ για τα μικρά και μεσαία ξενοδοχεία (μέχρι 300 κλινών) που κτίζονται εντός σχεδίου πόλεως (άνω των 20.000 κατοίκων).

Εξάλλου, όπως ανακοίνωσε προχθές ο Σύνδεσμος Ελληνικών Τουριστικών Επιχειρήσεων (ΣΕΤΕ), εν όψει του 4ου Συνεδρίου «Τουρισμός και Ανάπτυξη» που θα γίνει στην Αθήνα στις 17 και 18 Οκτωβρίου 2005 και έχει θέμα «Η ανταγωνιστικότητα και η πρόκληση της επανατοποθέτησης του ελληνικού τουριστικού προϊόντος», διεξάγει έρευνα σε έξι μεσογειακές χώρες και περισσότερους από 15 προορισμούς.

Οι σκοποί της έρευνας είναι η ανίχνευση και καταγραφή των παραγόντων που διαμορφώνουν και επηρεάζουν την ανταγωνιστικότητα του ελληνικού τουρισμού, η αξιολόγηση και κατάταξη ως προς την ανταγωνιστικότητα επιλεγμένων ελληνικών τουριστικών προορισμών σε σχέση με αντίστοιχους ανταγωνιστριών χωρών, η ταυτοποίηση ανταγωνιστικών πλεονεκτημάτων και μειονεκτημάτων, αλλά και η δημιουργία κατάλληλου πλαισίου για την εφαρμογή πολιτικών βελτίωσης της ανταγωνιστικότητας.

Η έρευνα γίνεται σε συνδυασμό με άλλους συναρμόδιους φορείς από άλλες χώρες στους εξής προορισμούς: Αθήνα, Ηράκλειο, Ζάκυνθος (Ελλάδα), Βαρκελώνη, Μαρμπέγια, Σαλού (Ισπανία), Κωνσταντινούπολη, Μπέλεκ, Αλάνια (Τουρκία), Λεμεσός, Πάφος, Λάρνακα (Κύπρος), Κάιρο, Σαρμ Ελ Σεϊχ, Αλεξάνδρεια (Αίγυπτος), Ντουμπρόβνικ, Ιστρια, Μακάρσκα (Κροατία).

Η έρευνα απευθύνεται τόσο σε επιχειρηματίες όσο και σε τουρίστες των ανωτέρω περιοχών. Συγκεκριμένα, και σε ό,τι αφορά την Ελλάδα, η έρευνα διεξάγεται σε περισσότερους από 150 επιχειρηματίες ξενοδοχείων 5, 4 και 3 αστέρων και σε περισσότερους από 1.000 τουρίστες.

ΓΝΩΜΩΝ ΦΡΟΝΤΙΣΤΗΡΙΑ
Μ. ΓΙΑΝΝΙΚΟΥΡΗΣ

32 ΧΡΟΝΙΑ ΔΗΜΙΟΥΡΓΙΚΗΣ ΠΡΟΣΦΟΡΑΣ!
... και συνεχίζουμε

Διδάσκουν:
Γιαννικουρής Μανώλης
Οικονόμου Νέστορας
Σέρβου Βεατρίκη

• **Μαθηματικά • Φυσική • Χημεία • Αρχαία**
• **Ιστορία • Έκθεση • Α.Ο.Θ. • Α.Ο.Δ.Ε.**
• **Ανάπτυξη εφαρμογών σε προγραμματιστικό περιβάλλον**

Τμήματα: 4μελή - 6μελή - 8μελή - Ιδιαίτερα

Έναρξη Μαθημάτων:
Β' - Γ' Λυκείου 16 Αυγούστου
Α' Λυκείου - Α'-Β'-Γ' Γυμνασίου 1 Σεπτεμβρίου

• ΕΓΓΡΑΦΕΣ - ΠΛΗΡΟΦΟΡΙΕΣ: Καθημερινά 10-1 το πρωί και 7-10 το απόγευμα
• ΧΕΙΜΑΡΡΑΣ 117 • Τηλέφωνα: 22410 25700 - 25250 - 25252 **Κιν:** 694 88 89 689

ΝΑΥΤΙΚΗ ΕΤΑΙΡΕΙΑ
ΤΗΛΟΣ 21ος ΑΙΩΝΑΣ
ΠΡΟΓΡΑΜΜΑ ΣΕΠΤΕΜΒΡΙΟΥ

ΔΕΥΤΕΡΑ

Λιμάνι	Άφιξη	Αναχώρηση
ΡΟΔΟΣ		08:45
ΤΗΛΟΣ	10:05	14:15
ΝΙΣΥΡΟΣ	14:50	17:30
ΤΗΛΟΣ	18:05	18:20
ΡΟΔΟΣ	19:40	Δ.

ΤΡΙΤΗ

Λιμάνι	Άφιξη	Αναχώρηση
ΡΟΔΟΣ		19:00
ΤΗΛΟΣ	20:50	Δ.

ΤΕΤΑΡΤΗ

Λιμάνι	Άφιξη	Αναχώρηση
ΤΗΛΟΣ		09:00
ΡΟΔΟΣ	10:20	19:00
ΤΗΛΟΣ	20:20	Δ.

ΠΕΜΠΤΗ

Λιμάνι	Άφιξη	Αναχώρηση
ΤΗΛΟΣ		07:00
ΡΟΔΟΣ	08:20	09:00
ΤΗΛΟΣ	10:20	10:30
ΚΑΜΙΡΟΣ	11:15	14:00
ΤΗΛΟΣ	14:45	17:00
ΡΟΔΟΣ	18:20	Δ.

ΠΑΡΑΣΚΕΥΗ

Λιμάνι	Άφιξη	Αναχώρηση
ΡΟΔΟΣ		09:00
ΤΗΛΟΣ	10:20	17:00
ΡΟΔΟΣ	18:20	Δ.

ΣΑΒΒΑΤΟ

Λιμάνι	Άφιξη	Αναχώρηση
ΡΟΔΟΣ		09:00
ΧΑΛΚΗ	10:15	12:15
ΤΗΛΟΣ	12:55	17:00
ΡΟΔΟΣ	18:20	19:00
ΤΗΛΟΣ	20:20	Δ

ΚΥΡΙΑΚΗ

Λιμάνι	Άφιξη	Αναχώρηση
ΤΗΛΟΣ		07:30
ΡΟΔΟΣ	08:50	09:10
ΤΗΛΟΣ	10:30	16:00
ΡΟΔΟΣ	17:20	17:40
ΤΗΛΟΣ	19:00	19:20
ΡΟΔΟΣ	20:40	Δ.



ΠΛΗΡΟΦΟΡΙΕΣ:
ΡΟΔΟΣ: ΤΗΛ.: 22410 78052,
ΚΙΝ.: 6938 244523
• ΤΗΛΟΣ: 22460 44000

ΥΠΟ ΤΗΝ ΠΡΟΕΔΡΙΑ ΤΟΥ κ. ΝΙΚΟΥ ΣΚΟΥΛΑ

ΠΑΝΕΠΙΣΤΗΜΙΑΚΟΥ ΕΠΙΠΕΔΟΥ ΙΔΡΥΜΑ

Διεθνών Τουριστικών και Ξενοδοχειακών Σπουδών

Τι είναι το ίδρυμα και τι προσφέρει στην υπόθεση «τουρισμός»

Από πέρσι τον Οκτώβριο λειτουργεί στην Χερσόνησο Κρήτης το Εκπαιδευτικό Ιδρυμα «Trinity International Hospitality Studies», υπό την προεδρία του πρώην υφ/ργού Τουρισμού και γ.γ. του ΕΟΤ κ. Νίκου Σκουλά.

Πρόκειται για πανεπιστημιακού επιπέδου εκπαιδευτικό Ιδρυμα διεθνών τουριστικών και ξενοδοχειακών σπουδών, που στεγάζεται στο πολυτελές ξενοδοχειακό και συνεδριακό συγκρότημα Terra Maris, στον λιμένα Χερσονήσου Κρήτης.

Ο κ. Νίκος Σκουλάς, ο οποίος αναμένεται να επισκεφθεί σύντομα την Ρόδο προκειμένου να παρουσιάσει τους στόχους του Ιδρύματος, δήλωσε στην «δημοκρατική» τα ακόλουθα, επί του θέματος:

«Είναι προφανές ότι κάτω από τις παρούσες συνθήκες του έντονου διεθνούς ανταγωνισμού, η εξασφάλιση εξειδικευμένων στελεχών είναι ένας παράγοντας ζωτικής σημασίας για την επιβίωση και την υγιή ανάπτυξη του ελληνικού και διεθνούς τουρισμού.

Για τον σκοπό αυτό, το TRINITY προσφέρει πανεπιστημιακού επιπέδου τουριστική και ξενοδοχειακή παιδεία και εκπαίδευση υψηλών προτύπων σε άριστο συνδυασμό με εντατική πρακτική εξάσκηση.

Πιστεύουμε ότι το εκπαιδευτικό ίδρυμα TRINITY International Hospitality Studies αποτελεί την απαραίτητη **ελληνική υπέρβαση στην τουριστική και ξενοδοχειακή παιδεία, εκπαίδευση και κατάρτιση. Αντί να στέλνουμε τα παιδιά μας να σπουδάσουν hospitality στο εξωτερικό** (με ό,τι αυτό συνεπάγεται σε οικονομικές και άλλες θυσίες), τώρα **μπορούμε εμείς να φιλοξενούμε νέους από το εξωτερικό.**

Διευκρινίζουμε ότι **όλα τα μαθήματα διδάσκονται στην Αγγλική**, μια και η επικρατέστερη γλώσσα στον τουρισμό σήμερα είναι η Αγγλική, ενώ παράλληλα διδάσκονται στοιχεία Γερμανικής, Ισπανικής και Ελληνικής γλώσσας (για ξένους φοιτητές και για νέους της Διασποράς).

Το **ακαδημαϊκά προγράμματα του TRINITY** είναι σύμφωνα με τα **πρότυπα των ανώτατων εκπαιδευτικών ιδρυμάτων των Ηνωμένων Πολιτειών.** Είναι βασισμένα σε μια διαδικασία συγκέντρωσης «credits» (εκπαιδευτικών μονάδων) αντί στα έτη σπουδών. Το ακαδημαϊκό έτος αποτελείται από Φθινοπωρινά και Ανοιξιάτικα Semesters και μια Καλοκαιρινή περίοδο.

Κάθε χρόνο, οι φοιτητές πλήρους παρακολούθησης (full time) κατά την καλοκαιρινή περίοδο, έχουν **τρίμηνη πρακτική εξάσκηση** στα Maris Hotels ή άλλα συμβαλλόμενα ξενοδοχεία. Η εργασία τους είναι **πλήρως** αμειβόμενη, με ένσημα και με ακαδημαϊκή αναγνώριση.

Ο επόμενος κύκλος μαθημάτων για τον οποίο γίνονται δεκτές αιτήσεις εγγραφής αρχίζει την **3η Οκτωβρίου 2005.**

Οι φοιτητές πλήρους παρακολούθησης (live-in full time students) διαμένουν με πλήρη διατροφή και σπουδάζουν σε

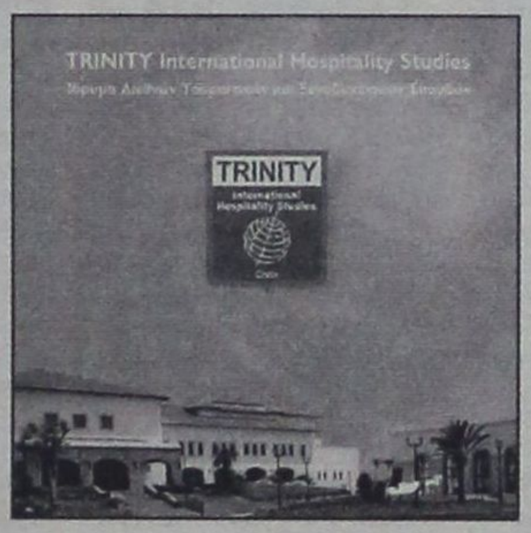

άριστες συνθήκες στο Terra Maris Hotel, απολαμβάνοντας μια και μοναδική βιωματική εμπειρία».

ΤΙ ΠΡΟΣΦΕΡΕΙ ΤΟ ΙΔΡΥΜΑ

Για μια πρώτη ενημέρωση των ενδιαφερομένων, η «δ» παρουσιάζει σήμερα το Ιδρυμα.

ΕΚΠΑΙΔΕΥΤΙΚΗ ΦΙΛΟΣΟΦΙΑ & ΜΕΘΟΔΟΛΟΓΙΑ

• Το TRINITY ακολουθεί τις πιο σύγχρονες μεθόδους στην τουριστική και ξενοδοχειακή παιδεία, εκπαίδευση και κατάρτιση. Τα ακαδημαϊκά προγράμματα του TRINITY είναι διαμορφωμένα με τέτοιο τρόπο, ώστε να παρέχουν στους φοιτητές την πιο σύγχρονη θεωρητική γνώση που σχετίζεται με το πρόγραμμα σπουδών τους και, ταυτόχρονα, να τους προσφέρουν επαρκή πρακτική εξάσκηση.

• Ετσι, τα θεωρητικά μαθήματα διδάσκονται στις αίθουσες διδασκαλίας από εξαιρετικά εξειδικευμένο διδακτικό προσωπικό που χρησιμοποιεί σύγχρονες μεθόδους εκμάθησης, ενώ η πρακτική εξάσκηση γίνεται μέσα στους χώρους ξενοδοχειακών εγκαταστάσεων υψηλών προδιαγραφών προσφέροντας ιδεώδεις συνθήκες για την εφαρμογή της θεωρίας.

Στο TRINITY, οι φοιτητές εκτίθενται σε ποικίλες μεθόδους εκπαιδευτικής πρακτικής, μέσα στην αίθουσα διδασκαλίας, αλλά και έξω από αυτήν. Ανάμεσα στις μεθόδους και τεχνικές που εφαρμόζονται, είναι:

• Διαλέξεις
• Ομαδικές Εργασίες
• Μελέτες Περιπτώσεων
• Παρουσιάσεις
• Ερευνητικές εργασίες

Η πρακτική μεθολογία του TRINITY υποστηρίζεται από ένα λειτουργικό Κέντρο Πηγών Εκμάθησης, το οποίο περιλαμβάνει:

• Βιβλιοθήκη που παρέχει στους φοιτητές βιβλία στον τομέα της ειδίκευσής τους.

• Αίθουσα Μελέτης προσβάσιμη στους φοιτητές 24 ώρες, για να μελετούν και να εργάζονται σε ομάδες.

• Πλήρως εξοπλισμένο Εργαστήρι Ηλεκτρονικών Υπολογιστών για χρήση από τους φοιτητές για ακαδημαϊκούς σκοπούς.

ΑΚΑΔΗΜΑΪΚΑ ΠΡΟΓΡΑΜΜΑΤΑ ΣΠΟΥΔΩΝ

Τα ακαδημαϊκά προγράμματα σπουδών του Trinity είναι σύμφωνα με τα πρότυπα του ακαδημαϊκού συστήματος που χρησιμοποιείται στα ανώτατα εκπαιδευτικά ιδρύματα των Ηνωμένων Πολιτειών. Ολα τα μαθήματα διδάσκονται στην Αγγλική γλώσσα.

Το ακαδημαϊκό έτος αποτελείται από Φθινοπωρινά και Ανοιξιάτικα Semesters (3μηνα) και μια καλοκαιρινή περίοδο. Γνωστό για τη μοναδική ευελιξία του, το Αμερικανικό σύστημα σπουδών έχει αρκετά ευδιάκριτα χαρακτηριστικά:

Είναι βασισμένο σε μια διαδικασία συγκέντρωσης «credits» αντί στα έτη σπουδών.

Είναι σχεδιασμένο με σκοπό να ανταποκριθεί στις ανάγκες, τις φιλοδοξίες και τις ικανότητες των φοιτητών σε διαφορετικές φάσεις της φοιτητικής και επαγγελματικής τους ζωής.

Οι φοιτητές μπορούν να είναι είτε πλήρους παρακολούθησης (full- time) ή μερικής παρακολούθησης (part-time), να εντάχθούν ή να αποχωρήσουν από το πρόγραμμα ανά πάσα στιγμή, να μεταφέρουν «credits» από άλλα εκπαιδευτικά ιδρύματα κάτω από συγκεκριμένες συνθήκες και, κατ' ουσίαν, να αποφασίσουν τον χρόνο αποπεράτωσης του προγράμματος και αποφοίτησης.

ΕΝΑ ΜΑΘΗΜΑ Ή ΕΝΑ ΠΡΟΓΡΑΜΜΑ ΠΛΗΡΟΥΣ ΠΑΡΑΚΟΛΟΥΘΗΣΗΣ:

Το σύστημα δίνει τη δυνατότητα στους φοιτητές να σχεδιάσουν το πρόγραμμα σπουδών τους σύμφωνα με τον διαθέσιμο χρόνο και τις οικονομικές τους δυνατότητες.

Κατά γενικό κανόνα, για την απόκτηση ενός

• ΠΙΣΤΟΠΟΙΗΤΙΚΟΥ, απαιτούνται περίπου 30 «credits»

• ΔΙΠΛΩΜΑΤΟΣ, απαιτούνται περίπου 60 «credits» ενώ για ένα

• ΠΤΥΧΙΟ ΠΑΝΕΠΙΣΤΗΜΙΑΚΟΥ ΕΠΙΠΕΔΟΥ, απαιτούνται 120 με 125 «credits».

ΠΡΟΓΡΑΜΜΑ ΕΞΕΙΔΙΚΕΥΣΗΣ

• Hospitality & Tourism Management
• Food, Beverage & Culinary Management
• Convention & Event Management

ΤΟ TRINITY ΞΕΧΩΡΙΖΕΙ ΓΙΑΤΙ:

• Παρέχει τουριστικές και ξενοδοχειακές σπουδές υψηλών προδιαγραφών σε συνεργασία με διεθνώς αναγνωρισμένα εκπαιδευτικά ιδρύματα.

• Συνδυάζει άριστα τη σύγχρονη θεωρητική παιδεία και εκπαίδευση με παράλληλη πρακτική εξάσκηση.

• Ολα τα μαθήματα διδάσκονται στην Αγγλική και διδάσκονται, επίσης, στοιχεία Γερμανικής και Γαλλικής γλώσσας.

• Εφαρμόζει Αμερικανικό σύστημα σπουδών (credits).

• Στο επιστημονικό προσωπικό περιλαμβάνονται κορυφαίοι καθηγητές με διεθνές κύρος και πλούσια διδακτική εμπειρία στο εξωτερικό.

• Παρέχει το διαβατήριο για μια επιτυχή επαγγελματική καριέρα.

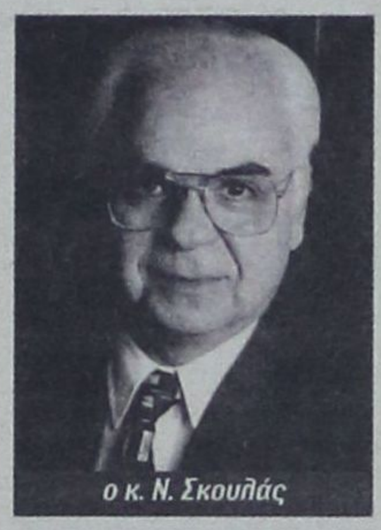
ο κ. Ν. Σκουλάς

ΕΣΩΤΕΡΙΚΟΙ Ή ΕΞΩΤΕΡΙΚΟΙ ΦΟΙΤΗΤΕΣ ΠΛΗΡΟΥΣ Ή ΜΕΡΙΚΗΣ ΠΑΡΑΚΟΛΟΥΘΗΣΗΣ

• Διδασκαλία και δυνατότητα διαμονής και διατροφής (εσωτερικοί φοιτητές) στο πολυτελές (5άστερο) συνεδριακό ξενοδοχείο Terra Maris (βιωματική εμπειρία).

• Επίσης, οι φοιτητές μπορούν να διαμένουν εκτός του ξενοδοχειακού συγκροτήματος (εξωτερικοί φοιτητές).

• Προσφέρεται επίσης η δυνατότητα μερικής παρακολούθησης (ενός ή περισσοτέρων μαθημάτων) ανάλογα με τον διαθέσιμο χρόνο και τις οικονομικές δυνατότητες των φοιτητών.

• Για φοιτητές πλήρους παρακολούθησης προσφέρεται, κάθε χρόνο, τρίμηνη πρακτική εξάσκηση στα Maris Hotels ή άλλα συμβαλλόμενα ξενοδοχεία (πλήρως αμειβόμενη, με ένσημα και με ακαδημαϊκή αναγνώριση).

ΔΙΑΜΟΝΗ

• Σε 2κλινο δωμάτιο πλήρως εξοπλισμένο (TV, τηλέφωνο, γραφείο, ψυγείο, κλιματισμός, μπάνιο, χρηματοθυρίδα, πρόσβαση στο Internet).

• Πλήρης Διατροφή (τρία γεύματα καθημερινά).

• Ολες οι εγκαταστάσεις του Trinity και οι χώροι διαμονής των φοιτητών έχουν πλήρως προσαρμοστεί για να εξυπηρετούν άτομα με αναπηρία.

ΠΡΟΣΦΕΡΕΤΑΙ ΠΡΟΣΒΑΣΗ ΚΑΙ ΧΡΗΣΗ:

• Εργαστηρίου Ηλεκτρονικών Υπολογιστών
• Αίθουσας Μελέτης
• Βιβλιοθήκης
• Γυμναστηρίου
• Αθλητικών Εγκαταστάσεων
• Αίθουσας Ψυχαγωγίας -Home Cinema
• Χώρου Στάθμευσης Αυτοκινήτων

ΠΡΟΫΠΟΘΕΣΕΙΣ ΕΓΓΡΑΦΗΣ:

• Ηλικία 17+
• Απολυτήριο Λυκείου
• Επαρκείς γνώσεις Αγγλικής
• Αγάπη για τον τουρισμό και τη φιλοξενία
• Φιλοδοξία και διάθεση για δουλειά

Επικοινωνήστε μαζί μας:

TRINITY International Hospitality Studies
Terra Maris Hotel, 700 14 Χερσόνησος, Ηράκλειο Κρήτης
Τηλ. +3028970 26200, Φαξ: +30 28970 26203
Κλήση χωρίς χρέωση: 801800900
E-mail: info@trinity.edu.gr, Website:http://www.trinity.edu.gr

Καλώς ορίσατε ...
στο Mike's
Executive Catering.

Λάμψη, αριστοκρατεία, κομφότητα, φινέτσα.
Λέξεις που αποκτούν νόημα και ουσία στο Mike's Executive Catering, που αναλαμβάνει πλήρως και οργανωμένα τις σημαντικότερες εκδηλώσεις της ζωής σας. Γαμήλια δεξίωση. Βάπτιση. Γενέθλια. Εγκαίνια. Η όποια άλλη δική σας ιδιαίτερη στιγμή. Το άφογο σέρβις, η άριστη ποιότητα των εδεσμάτων, γλυκών και αλμυρών, η σημασία στη λεπτομέρεια, εγγυώνται την επιτυχία της εκδήλωσής σας.
Κοντά σας από την πρώτη στιγμή...
Γιατί...
Μια οικογένεια είμαστε!

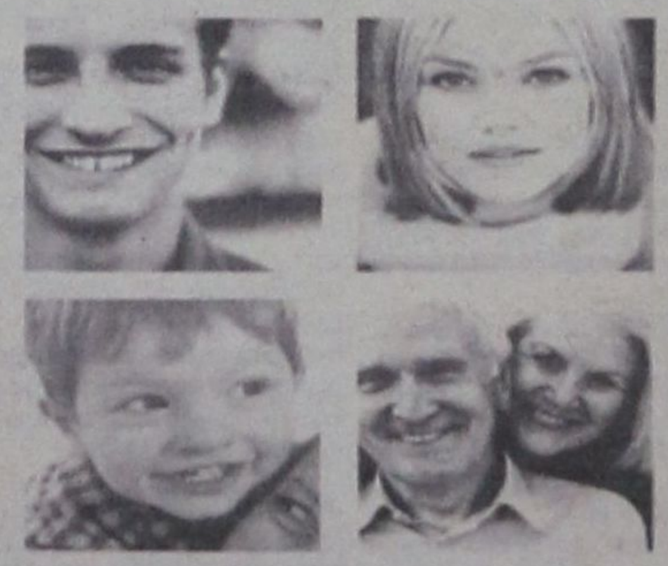

Γεωργίου Σεφέρη 108 Ρόδος.
Τηλ. 22410 66510/60038/60216. Fax: 22410 67579
www.mikes.gr

Μικρές αγγελίες

ΕΝΟΙΚΙΑΣΕΙΣ

ΕΝΟΙΚΙΑΖΕΤΑΙ λόγω αναχωρήσεως οικία 170 τ.μ. με αυλή, κήπο και πάρκινγκ, πλήρως εξοπλισμένη στο κέντρο της πόλης, πλησίον Εθνικού Σταδίου, κατάλληλη για διαμονή πολυμελούς οικογένειας. Τηλέφωνο επικοινωνίας 6945 105247

ΕΝΟΙΚΙΑΖΕΤΑΙ ισόγειο διαμέρισμα 100 τ.μ. με ηλιακό, θέρμανση και σε ήσυχο μέρος. Στην περιοχή Ιαλυσού πάροδος Ακροπόλεως 3. Τηλ. 22410-92696

ΕΝΟΙΚΙΑΖΟΝΤΑΙ: Ενα (1) διαμέρισμα νεόκτιστο πολυτελούς κατασκευής με αυτόνομη θέρμανση και ηλιακό 2ου ορόφου με περιφερειακές βεράντες 95 τ.μ. Επίσης γκαρσονιέρα 2ου ορόφου πλήρως επιπλωμένη με ηλεκτρικό ψυγείο και ηλεκτρ. κουζίνα - αυτόνομη θέρμανση δίχωρη 47 τ.μ. **Παρθενόπης 18. Τηλ. Κιν. 6944209883**

ΕΝΟΙΚΙΑΖΕΤΑΙ τριάρι διαμέρισμα α' ορόφου στην οδό Λειψών 10 (κάθετος Κ. Τσαλδάρη). **Πληροφορίες τηλ. 22410-34335**

ΕΝΟΙΚΙΑΖΕΤΑΙ Διαμέρισμα με δύο υπνοδωμάτια, σαλόνι, κουζίνα, στο δεύτερο όροφο, περιοχή δασκάλων στη Ρόδο.

Πληροφορίες: 22410-36547, 22410-87130, 22410-27202

ΕΝΟΙΚΙΑΖΟΝΤΑΙ
επιπλωμένες
γκαρσονιέρες
στο Λαδικό (Φαληράκι).
Τιμή 220 ευρώ μηνιαίως.
Πληρ. τηλ. 6937343297

ΕΝΟΙΚΙΑΖΕΤΑΙ Γκαρσονιέρα αποτελούμενη από δωμάτιο, κουζίνα, μπάνιο πλήρως επιπλωμένη και με αιρκοντίσιον στο κέντρο της πόλης, οδός Πλαστήρα. Καινούργιο, θέα απεριόριστη. Τηλ.6972995968 - 6947603129

Ενοικιάζονται διαμερίσματα με το μήνα ή την ημέρα πλήρως επιπλωμένα (πολυκουζινάκι, ψυγείο, ντους, WC, προσωπικό τηλέφωνο, κλιματισμό). Μονόχωρα και δίχωρα. Περιοχή Ζέφυρος, οδός Κωνσταντινίδη 9. Κατάλληλο για καθηγητές, δασκάλους, φοιτητές. Πληρ. τηλ. 22410-30063, 6972551300

ΕΝΟΙΚΙΑΖΟΝΤΑΙ στην Κάλυμνο στο κέντρο της Πόθιας (δίπλα στο Σούπερ Μάρκετ Βιδάλης), σε διώροφη νεόκτιστη παραδοσιακή μονοκατοικία δύο δίχωρες γκαρσονιέρες πολυτελούς κατασκευής, πλήρως επιπλωμένες, με οικιακό εξοπλισμό, με κλιματισμό ψύξης - θέρμανσης, χωρίς κοινόχρηστα, με τριφασικό ρεύμα, συνδεδεμένες στο αποχετευτικό και με κοινή χρήση της ταράτσας με θέα θάλασσα και βουνά. Μηνιαίο ενοίκιο ισογείου 200 ευρώ. Μηνιαίο ενοίκιο πρώτου ορόφου 230 ευρώ. Πληρ. τηλ. 6945 046312 - 6945 717905

ΚΡΕΜΑΣΤΗ, ενοικιάζεται νέα πλήρως εξοπλισμένη STUDIO - γκαρσονιέρα, (ενιαίος χώρος) διαμπερής, ηλιακός, βεράντες, άνετο πάρκινγκ, 500μ. από την παραλία. Πληροφ.: κ. Μάνος, τηλ. 22410 81478 - 88818 & 6938626179

ΕΝΟΙΚΙΑΖΕΤΑΙ, ανακαινισμένο διαμέρισμα 75 τ.μ. στη Ρόδο (2 υπνοδωμάτια - ενιαία σαλόνι κουζίνα) διαμπερές με πολύ καλή θέα, στον 3ο όροφο. Διευθ. Αναστασιάδη και Κωτιάδη γωνία. Τηλ. 6934055612 & 6945616899

ΕΝΟΙΚΙΑΖΕΤΑΙ διαμέρισμα στο Ροδίνι 95 τ.μ. με 3 υπνοδωμάτια, κεντρική αυτόνομη θέρμανση. Για περισσότερες πληροφορίες τηλ. 22410-25467

ΕΝΟΙΚΙΑΖΟΝΤΑΙ επιπλωμένες γκαρσονιέρες στην Παύλου Μελά. **Πληρ. 6937343297 τηλ. 10:00 -14:00**

ΕΝΟΙΚΙΑΖΟΝΤΑΙ διαμερίσματα υπόγεια υπερ/μένα δύο υπνοδωματίων επί της οδού Παπαχριστοδούλου αρ. 19. **Πληρ. τηλέφωνα 25266-24274**

ΕΝΟΙΚΙΑΖΟΝΤΑΙ επιπλωμένες γκαρσονιέρες στο Φαληράκι. **Πληρ. 6937343297 τηλ. 10:00-14:00**

ΕΝΟΙΚΙΑΖΟΝΤΑΙ επιπλωμένα Λουξ Διαμερίσματα με TV, AIR CONDITION και όλα τα οικιακά σκεύη, με τον μήνα ή την ημέρα, στην περιοχή Μητρόπολης. Τηλ. - Πληρ.: 6977896444 & 22410-29452

ΕΝΟΙΚΙΑΖΟΝΤΑΙ επιπλωμένες γκαρσονιέρες με μπαλκόνι και χωρίς στο Ροδίνι - Κυρά της Ρω 13 (Α' όροφος). Λογικές τιμές. Πληροφορίες κινητό 6945226421 και 2241074762 (08:00 - 15:00 και 17:00 - 22:00)

ΕΝΟΙΚΙΑΖΟΝΤΑΙ: Ενα (1) διαμέρισμα 95 τ.μ. νεόκτιστο, πολυτελές, με αυτόνομη θέρμανση και ηλιακό, 2ου ορόφου. Επίσης: Γκαρσονιέρα 47 τ.μ. νεόκτιστη, πολυτελείας, 2ου ορόφου, πλήρως επιπλωμένη, δίχωρη με αυτόνομη θέρμανση - ηλεκτρ. ψυγείο και ηλεκτρ. κουζίνα. Στην περιοχή Αραπάκι, Παρθενόπης 18 **Κιν. Τηλ. 6944209883 Κο Θόδωρο.**

ΕΝΟΙΚΙΑΖΕΤΑΙ 3άρι διαμέρισμα επί της οδού Μητροπόλεως 83Θ. Τηλέφωνο 22410-36072 ή 35713

ΕΝΟΙΚΙΑΖΕΤΑΙ 4άρι διαμέρισμα, στο Ροδίνι, και στην οδό Κων/πόλεως 34. Πληροφορίες στα τηλ. 2241-0-61689 & 22241-0-61000

ΕΝΟΙΚΙΑΖΟΝΤΑΙ στην περιοχή Σγουρού, κοντά στο Μουσικό Γυμνάσιο, α) τεσσάρι Διαμέρισμα με τηλέφωνο, AIR CONDITION και ηλιακό β) Επιπλωμένο τεσσάρι Διαμέρισμα με δύο τουαλέτες και όλα τα οικιακά σκεύη, τηλέφωνο και κήπο, κοντά στο Μουσικό Γυμνάσιο στην περιοχή Σγουρού. γ) Ενοικιάζεται γκαρσονιέρα ρετιρέ με βεράντα και AIR CONDITION στην περιοχή Σγουρού. Τηλ.: 6977896444 & 22410-29452

ΕΝΟΙΚΙΑΖΟΝΤΑΙ δύο συνεχόμενα καταστήματα μεταξύ Πανεπιστημίου Αιγαίου και Πολεοδομίας Ρόδου (Νηρεύς) Αγ. Ιωάννου 48. Τηλ. 22410-30759

ΕΝΟΙΚΙΑΖΕΤΑΙ στο Ανω Ροδίνι οροφοδιαμέρισμα 110 τ.μ., πολυτελές, νεόκτιστο και με απέραντη θέα. Πληροφορίες τηλ: 6945 063055

ΕΝΟΙΚΙΑΖΟΝΤΑΙ επιπλωμένα ή μη ένα δωμάτιο και μια γκαρσονιέρα στο Β' όροφο πολυκατοικίας με μεγάλη βεράντα και εξαιρετική θέα στην οδό Αγ. Αναργύρων 20. **Πληροφορίες τηλ. 28710**

ΕΝΟΙΚΙΑΖΕΤΑΙ διαμέρισμα στον 1ο όροφο σε αρίστη κατάσταση. Δύο υπνοδωμάτια, σαλοτραπεζαρία, κουζίνα, τραπεζαρία, μπάνιο, επί της οδού Μητροπόλεως 83Θ. Τηλ. 22410 36072

ΕΝΟΙΚΙΑΖΕΤΑΙ 1ος όροφος 380 τ.μ. επί της Λεωφόρου Ρόδου - Λίνδου 232. Πληρ. Στα τηλέφωνα 22410-64458, 22410-24514

ΕΝΟΙΚΙΑΖΕΤΑΙ τριάρι - διαμέρισμα επί της οδού Μητροπόλεως 83Θ. Τηλ. 36072 - 35713.

ΕΝΟΙΚΙΑΖΕΤΑΙ επιπλωμένη δίχωρη γκαρσονιέρα όπισθεν ξενοδοχείου BELVENDERE περιοχή Ψαροπούλα. Πληροφορίες Τηλ. 22410-22050 ή 33441

ΕΝΟΙΚΙΑΖΕΤΑΙ διαμέρισμα 56 τ.μ. επί της οδού Ατταβύρου 10 - 3ος όροφος, πλήρως επιπλωμένο. **Στο σαλόνι** -air condition, τηλεόραση 28 ιντσών και τηλέφωνο. **Στην κρεβατοκάμαρα** - air condition, τηλεόραση. Περίοδος ενοικιάσεως: Από Απρίλιο έως και Δεκέμβριο 2005. Ενοίκιο 360 ευρώ. **Πληροφορίες τηλ.: 22410-34014 κ. Αγγελική**

Ενοικιάζεται studio πλήρως επιπλωμένο με air-condition και ηλιακό θερμοσίφωνο, ισόγειο με κήπο σε ήσυχη περιοχή με άνετο πάρκινγκ. **Τηλ. 6944231199**

ΕΝΟΙΚΙΑΖΕΤΑΙ διαμέρισμα 115τ.μ. ισόγειο-περιοχή Μόντε Σμίθ 3 υπνο/τια, κουζίνα-σαλόνι, μπάνιο, ηλιακό, θέρμανση μεγάλα μπαλκόνια, εντοιχ. κουζίνα-ηλεκτρικές συσκευές - τηλ. 38138, 6946469930.

ΕΝΟΙΚΙΑΖΕΤΑΙ διαμέρισμα 80 τ.μ., 1ος όροφος, σε καινούργια οικοδομή στην Ιαλυσό επί των οδών Λεωφ. Ηρακλειδών, Δημοκρατίας μπροστά απζό το Γυμνάσιο -Λύκειο Ιαλυσού με όλες τις σύγχρονες ανέσεις: (Κλιματισμός, θέρμανση, χώρος στάθμευσης) κ.α. **Τηλ. 22410/93217.**

ΕΝΟΙΚΙΑΖΕΤΑΙ αποθήκη 180 τ.μ. με 4 ψυγεία κτιστά. Ενοίκιο 350 ευρώ το μήνα . Τηλ. 22410-75897

ΕΝΟΙΚΙΑΖΕΤΑΙ γκαρσονιέρα πολυτελείας 45 τ.μ. στο Ροδίνι, πλήρως εξοπλισμένη, με ολοκαίνουργια έπιπλα NEOSET, χωρίς κοινόχρηστα. Πληρ. τηλ. 6946685808

ΕΝΟΙΚΙΑΖΕΤΑΙ διαμέρισμα 2 δωματίων, μεγάλο χωλ, κουζίνα, μπάνιο. Απέναντι στο Πανεπιστήμιο. Πληρ. τηλ. 22410 30759

ΕΝΟΙΚΙΑΖΕΤΑΙ γραφείο 55 τ.μ. δύο κυρίων δωματίων, με χωλ και τουαλέτα στον α' όροφο του Μεγάρου «ΚΙΟΣΟΓΛΟΥ» και με πρόσοψη επί της Εθελ. Δωδεκανησίων. Κατάλληλο για Δικηγορικό, Συμβολαιογραφικό, και συναφείς χρήσεις. Τηλέφωνο επικοινωνίας 6945 105247

ΕΠΙ της Κοδριγκτώνος και Δρακίδου 22 ενοικιάζεται δίχωρη επιπλωμένη μονοκατοικία με δικό της Parking. Πληρ. τηλ. 22410 36385 και 22410 23814

ΕΝΟΙΚΙΑΖΕΤΑΙ κατάστημα 280 τ.μ. στην Ιαλυσό μεταξύ των οδών Λεωφ. Ηρακλειδών, Αγ. Ιωάννου και Δημοκρατίας με αύλειο χώρο 300τ.μ. με δύο W.C., κατάλληλο για επαγγελματική εκμετάλλευση μπροστά από το Γυμνάσιο και Λύκειο Ιαλυσού **Πληροφορίες τηλ.: 22410/93217**

ΕΝΟΙΚΙΑΖΕΤΑΙ μονοκατοικία 220 τ.μ. σε κήπο 800 τ.μ. με ανεξάρτητους βοηθητικούς χώρους, θέρμανση air-condition, ηλιακό θερμοσίφωνο και με νυχτερινό τιμολόγιο επί της Λεωφόρου Ηρακλειδών (Ιαλυσού) 20. Πληρ. 35174 - 29284

ΕΝΟΙΚΙΑΖΕΤΑΙ κατάστημα πενήντα (50) τετραγωνικών μέτρων. Κοντά στα φανάρια της Λεωφόρου Καλλιθέας και στην αρχή του δρόμου προς Κοσκινού. Βρίσκεται ακριβώς απέναντι από τα ξενοδοχεία «Kalithea Sun» - «Kalithea Sky» δίπλα από το kafe - παιδότοπο «Playland». Για περισσότερες πληροφορίες στα τηλέφωνα: 2241032610 και 6979462529

ΕΝΟΙΚΙΑΖΟΝΤΑΙ δύο διαμερίσματα το ισόγειο είναι απίπλωτο και ο πρώτος όροφος επιπλωμένο. 80 τ.μ. το καθένα στα Κοσκινού. **Τηλ. 64536**

ΕΝΟΙΚΙΑΖΕΤΑΙ διαμέρισμα 100τ.μ. στην περιοχή Ασγούρου κοντά στο 10 Δημοτικό Σχολείο. Τηλέφωνο 6944145073 κος Μανώλης.

ΕΝΟΙΚΙΑΖΕΤΑΙ 60τ.μ. διαμέρισμα 2 υπνοδωματίων επιπλωμένο με τηλεόραση και air condition στην οδό Κέννεντυ στο ισόγειο με αυλή. Ενοίκιο 390 ευρώ. Επίσης στην παραλία Ελλη δωμάτια επιπλωμένα με ατομικό μπάνιο (θέα στη θάλασσα) ενοίκιο 220 ευρώ (όλα τα έξοδα πληρωμένα). **Πληροφορίες τηλ.: 2241020012**

ΕΝΟΙΚΙΑΖΕΤΑΙ δίχωρη επιπλωμένη γκαρσονιέρα σε καινούρια πολυκατοικία στην οδό Καμείρου 43. Πληρ. τηλ. 6944170618-2241076504

ΕΝΟΙΚΙΑΖΟΝΤΑΙ διαμερίσματα 56τ.μ. 2 ατόμων και για συγκατοίκηση πλήρως εξοπλισμένα ηλεκτρονικές συσκ. έπιπλα-σκεύη-κλινοσκεπάσματα-κλιματισμό-ηλιακό θερμοσίφωνα, δορυφορική TV. Μόνο σε φοιτητές - εκπαιδευτικούς - στρατιωτικούς-αστυνομικούς -Δ.Υπαλλήλους. Τηλ. 697975619 - Παραδείσι

ΕΝΟΙΚΙΑΖΟΝΤΑΙ 2 διαμερίσματα επί της οδού Μητροπόλεως 83Θ. Τηλ. 22410-36072. α) Δύο υπνοδωμάτια, σαλο-τραπεζαρία, κουζίνα, μπάνιο. β) Δύο υπνοδωμάτια, σαλόνι, κουζίνα, μπάνιο.

ΕΝΟΙΚΙΑΖΕΤΑΙ τριάρι διαμέρισμα στην περιοχή δασκάλων, νεόκτιστο και με θέα τη θάλασσα. Πληρ. τηλ. 2244047194, 6979079131

ΜΕΓΑΛΗ ΕΥΚΑΙΡΙΑ ΓΙΑ ΕΜΠΟΡΟΥΣ ΚΑΤΕΨΥΓΜΕΝΩΝ ΚΑΙ ΝΩΠΩΝ ΕΙΔΩΝ ΔΙΑΤΡΟΦΗΣ

ΕΝΟΙΚΙΑΖΕΤΑΙ γραφείο επί της Αννης Μαρίας 81 (δίπλα από Alpha Τράπεζα) 90 τ.μ. Τηλ. 22410-33952, 6944317418

ΕΝΟΙΚΙΑΖΕΤΑΙ διαμέρισμα Β' ορόφου 85 τ.μ. επί της οδού Καρπάθου για επαγγελματική ή οικιακή χρήση. Πληροφορίες τηλέφωνο 22410 75504 και 6932208140

ΕΝΟΙΚΙΑΖΕΤΑΙ επιπλωμένη γκαρσονιέρα με 30 τ.μ. περίπου εσωτερικό χώρο (κουζίνα-υπνοδωμάτιο-λουτρό) και 30 τ.μ. αυλή στην Ιαλυσό (οδός Σύμης αρ.6) εξοπλισμένη επίσης με αυτόνομο ηλιακό θερμοσίφωνο, πλυντήριο, χωρίς κοινόχρηστα και νερό. Πληροφορίες στα τηλέφωνα 22410 75448 κιν. 6974474999

ΕΝΟΙΚΙΑΖΕΤΑΙ διαμέρισμα 2 δωματίων, μεγάλο χωλ, κουζίνα, μπάνιο, επιπλωμένο, απέναντι στο Πανεπιστήμιο Αιγαίου. Πληρ. τηλ.30759

ΕΝΟΙΚΙΑΖΕΤΑΙ Επιπλωμένο δίχωρο διαμέρισμα στην οδό Κέννεντυ, πλήρως εξοπλισμένο με πολυκουζινάκι, τηλεόραση και air condition. Πληροφορίες: Τηλ.: 22410 20012

ΕΝΟΙΚΙΑΖΕΤΑΙ υπαίθριος χώρος 1.000 τ.μ. με πρόσοψη 6 μέτρα επί της Λεωφ. Ρόδου - Λίνδου στο 7ο χιλ. Πληροφορίες τηλ. 22410 23716 ώρα μετά τις 6 μ.μ.

ΕΝΟΙΚΙΑΖΕΤΑΙ διαμέρισμα επί της 28ης Οκτωβρίου 53 πλήρως επιπλωμένο σαλόνι, τραπεζαρία, κουζίνα με 1 υπνοδωμάτιο και μπάνιο από τον Ιανουάριο. Δεκτές μόνο φοιτήτριες Πληρ. τηλ.: 36385

ΕΝΟΙΚΙΑΖΟΝΤΑΙ στην περιοχή Ιξιά-Τρεις μέσα σε μεγάλο κήπο και ήσυχο περιβάλλον 1) πολυτελές τριάρι 2) πλήρως επιπλωμένη γκαρσονιέρα. Διαθέτουν: θέρμανση, τηλέφωνο, ηλιακό και ηλεκτρικό θερμοσίφωνο, αερόθερμο μπάνιου, ανεμιστήρα οροφής, μεγάλες βεράντες και πάρκινγκ. Πληρ. τηλ. 22410 92714

ΕΝΟΙΚΙΑΖΕΤΑΙ διαμέρισμα επί της Μιχ. Πετρίδη με δύο υπνωδομάτια, σαλόνι, κουζίνα, wc. Τηλ. 6972 764614 - 6973753556

ΕΝΟΙΚΙΑΖΕΤΑΙ οροφοδιαμέρισμα 120 μέτρων με 3 υπνοδωμάτια - τζάκι - φουλ air condition - εντοιχισμένη κουζίνα με συσκευές στο Μόντε Σμίθ. Ενοίκιο 600 ευρώ. Πληροφορίες 22410 63234

ΕΝΟΙΚΙΑΖΕΤΑΙ

Ενοικιάζεται γραφείο, με δύο κύριους χώρους με μπαλκόνι, σε πολύ καλή κατάσταση, στον τρίτο όροφο του μεγάρου Κιοσόγλου, επί της οδού Εθελοντών Δωδεκανησίων, αριθμός 29. **Πληροφορίες στο 6944790272**

ΕΝΟΙΚΙΑΖΟΝΤΑΙ δίχωρες γκαρσονιέρες με πλήρη εξοπλισμό, κλιματισμό, μεγάλες βεράντες και άνετο πάρκινγκ στο 5ο χιλιόμετρο της λεωφόρου Καλλιθέας, χωρίς κοινόχρηστα. Πληροφορίες τηλ. 22410-67014, 22410-66800 και 6946790515.

ΕΝΟΙΚΙΑΖΕΤΑΙ στούντιο πλήρως εξοπλισμένο με κλιματισμό, ανεξάρτητο 230 ευρώ. Τηλ. 22410 39268, κιν. 6946 446523

ΑΥΤΟΚΙΝΗΤΑ

ΠΩΛΕΙΤΑΙ αυτοκίνητο μάρκας SEAT GREDOS GLX MODEL 89 Πληρ. τηλ: 6942780037

ΠΩΛΕΙΤΑΙ μοτοσυκλέτα μάρκας YAMAHA ZT 600, μοντέλο 2003, για 4.000 ευρώ, με λίγα χιλιόμετρα. Πληρ. Τηλ. 6972324351

ΠΩΛΕΙΤΑΙ NISSAN ALMERA CHALLENGE μαύρο, mod. 2002, σε άριστη κατάσταση. Δεκτός κάθε έλεγχος. Τιμή 10.000 ευρώ. **Τηλ. 6945934037 (ώρες 10:00-14:00)**

ΠΩΛΕΙΤΑΙ μηχανή TDM YAMAHA 850 cc μοντέλο 2000 Β' εξάμηνο σε άριστη κατάσταση. Φυλάσεται σε γκαράζ. Δεκτός κάθε έλεγχος. Πληρ. τηλ. 6947825286

ΠΩΛΕΙΤΑΙ SEAT IBIZA mod. '97, σε καλή κατάσταση. Δεκτός κάθε έλεγχος. **Τηλ. 6944256426 (ώρες 10:00-14:00)**

ΠΩΛΕΙΤΑΙ ολοκαίνουργη VESPA 150cc με 1800 χιλ. με την εγγύηση. Χρώματος μαύρο. Τηλ. 6932090167 κ. Δημήτρης.

ΠΩΛΕΙΤΑΙ FORD KA, Μοντέλο του 2002, 1300cc, 23.000 χλμ., ατρακάριστο, κόκκινο χρώμα, με A/C, κεντρικό κλείδωμα, ηλεκτρικά παράθυρα, σε αρίστη κατάσταση. Πληρ. τηλ. 6932 317378 Απογευματινές ώρες κα. Νατάσα

ΠΩΛΕΙΤΑΙ αυτοκίνητο μάρκας ALFA ROMEO 164 SUPER χρώματος μαύρο 2000 cc V6 TURBO 220PS με 92.000 ΚΜ σε άριστη κατάσταση FULL EXTRA. Τιμή 12.000 ευρώ και με χρηματοδότηση Τηλ.: 6947905605

ΠΩΛΕΙΤΑΙ HARLEY DAVIDSON 883 sporting χρώμα μπορντώ σε τιμή ευκαιρίας. Τηλ. 6932964250

ΠΩΛΕΙΤΑΙ I.X. DAIHATSU CUORE του 1987 σε καλή μηχανική κατάσταση. Τιμή 400 ευρώ. Πληρ. τηλ. 6947827019

ΖΗΤΟΥΝ ΠΡΟΣΩΠΙΚΟ

ΖΗΤΟΥΝΤΑΙ 2 Μαίες από την Μαιευτική & Γυναικολογική Κλινική Καραγιάννη **«Αγιος Ελευθέριος»** Ρόδος. **Διεύθυνση: Αμερικής 107, Ρόδος 85100 Τηλέφωνο: 22410-28003/27260/27650 Παρακαλούμε να στείλετε βιογραφικό σημείωμα στο φαξ: 22410 27260.**

ΠΟΛΥΕΘΝΙΚΗ εμπορική εταιρεία ζητεί 5 άτομα για ημιαπασχόληση στο τμήμα δημοσίων σχέσεων. Προϋπηρεσία όχι απαραίτητη. Παρέχεται εκπαίδευση. Πληροφορίες: κα Ρεμουντάκη Κατερίνα. Τηλ. 6945794681.

ΖΗΤΕΙΤΑΙ διανομέας για την ψησταριά Σούπερ Σεραφίνο από τις 6 έως 12μ.μ. με δίπλωμα για μηχανάκι. Τηλ. 22410-21137

ΖΗΤΟΥΝΤΑΙ οδηγοί με δίπλωμα Γ' κατηγορίας και εργάτες. Τηλ. 22410 60345

ΖΗΤΕΙΤΑΙ υπάλληλος για τουριστικό κατάστημα. Τηλ. 6976 321287 & 6942 851737

ΑΤΟΜΑ 19 - 65 ζητούνται από Πολυεθνική Εταιρεία για δουλειά μέσα από το χώρο τους. Υψηλές αποδοχές. Για ενημέρωση και εκπαίδευση, για κλείσιμο θέσης - Κυρ. ΜΠΑΜΠΑΛΗΣ 210-6843585. Παρασκευή 22/7/05 ώρα 18.45 στο ΡΟΔΟΣ ΠΑΛΛΑΝΤΙΟΥΜ

ΖΗΤΕΤΑΙ σερβιτόρος
και βοηθοί σερβιτόρων
για εστιατόριο εντός
πόλεως για εργασία
όλο το χρόνο.
Τηλ. 39043

ΖΗΤΕΙΤΑΙ Υπάλληλος για κατάστημα, να οδηγεί μηχανάκι, ηλικίας περίπου 16-18 ετών. Τηλ. 22410 32225

ΖΗΤΕΙΤΑΙ κοπέλα άνω των 40 ετών, ελληνίδα ή αλλοδαπή που να μιλάει καλά τα ελληνικά, ως εσωτερική σε σπίτι με δύο παιδιά ηλικίας 3 και 1 έτους. **Συστάσεις απαραίτητες. Πληρ. Τηλ. 6944 202409 καθημερινά 10-1 το πρωί και 6-9 το απόγευμα.**

ΑΠΟ Ανώνυμη Εταιρεία Τροφίμων ζητούνται 4 άτομα ανεξαρτήτου ειδικότητας. Γνώσεις Η/Υ επιθυμητές. Τηλ. 6974820422

ΖΗΤΟΥΝΤΑΙ σερβιτόροι να εργασθούν σε καφετέρια στο εμπορικό κέντρο. Τηλ. 22410-86093 και 6977079447

Η ΚΑΡΑΚΙΤΣΟΣ SECURITY ζητά προσωπικό. Πληροφ. από 10 έως 13 στα τηλ. 22410 62233 και 22410 63322

ΑΠΟ ΤΑΖΜΑΧΑΛ, ζητείται προσωπικό όλων των ειδικοτήτων (κηπουρός, καθαρίστριες, βοηθοί, εργάτες). Τηλ. 22410-29220 και 6942 981095.

ΖΗΤΟΥΝΤΑΙ πεπειραμένοι σερβιτόροι/ες για εστιατόριο a la carte. **Τηλέφωνο επικοινωνίας: 22410-39083, 09:00 -20:00**

ΖΗΤΕΙΤΑΙ πωλήτρια έως 25 ετών, εμφανίσιμη, με γνώσεις αγγλικής ή γερμανικής για να εργασθεί σε κατάστημα ανδρικών ενδυμάτων. Ωράριο καταστημάτων. Τηλ. 22410-70402

ΔΙΑΦΗΜΙΣΤΙΚΗ εταιρεία ζητά συνεργάτες για δεκαπενθήμερο πρόγραμμα προώθησης και πωλήσεων γνωστών υπηρεσιών στη Ρόδο. Ευκαιρία μονιμοποίησης της συνεργασίας για τους φιλόδοξους. Τηλεφωνήστε στο 6944 277739 και 6947 193414 για περισσότερες πληροφορίες

ΑΠΟ εμπορικό κατάστημα της Ρόδου ζητείται πωλήτρια με γνώσεις διακόσμησης και αρχιτεκτονικής εσωτερικού χώρου. Αποστολή Βιογραφικών με επισυναπτόμενη φωτογραφία: Λεμεσού 20-22 Ρόδος Πληροφορίες: 22410-39083 9:00 - 20:00

ΖΗΤΕΙΤΑΙ Από τεχνική - κατασκευαστική εταιρεία ζητείται νέα, απόφοιτος πολυτεχνικής σχολής ή σχολής ΤΕΙ με γνώσεις υπολογιστή και εξειδίκευση στο αρχιτεκτονικό σχέδιο. Παρακαλώ αποστείλετε βιογραφικό στην ηλεκτρονική διεύθυνση: info@paraskco.com.

ΕΝΟΙΚΙΑΖΟΝΤΑΙ
ΔΙΑΜΕΡΙΣΜΑΤΑ

ΕΝΟΙΚΙΑΖΟΝΤΑΙ διαμερίσματα 75 τ.μ. (2 δωμάτια και σαλόνι) σε άριστη κατάσταση, στο κέντρο της Ιαλυσού. Πληροφορίες τηλ: 22410-77898 κ. Πιρπιρής

Η ΕΤΑΙΡΕΙΑ NETECH ΕΠΕ επιθυμεί να προσλάβει τεχνικό Η/Υ και δικτύων με προϋπηρεσία. Για περισσότερες πληροφορίες καθημερινά από 9-2 και 5-8 στο τηλ. 22410 77440. Για αποστολή βιογραφικού σημειώματος στο φαξ: 22410 77439 ή μέσω email. info@netech.gr

ΖΗΤΟΥΝΤΑΙ οδηγοί με δίπλωμα 3ης κατηγορίας Τηλ. επικοινωνίας 22410-60345

ΖΗΤΕΙΤΑΙ από εστιατόριο στην Παλιά Πόλη μάγειρας. Σπαστό ωράριο. Πληροφορίες κ. Κώστα τηλ. 6948 587301

Μάγειφας, βοηθός μαγείρου, λαντζιέρα, αποθηκάριος, σερβιτόρος - βοηθός σερβιτόρου, πιτσαδόρος, ψήστης, βοηθός λογιστού, ταμίας. Τηλ: 22410 22282. Κος Βαγγέλης: 6948587305, Κος Κώστας 6948587300

ΖΗΤΕΙΤΑΙ πωλήτρια ηλικίας έως 25 ετών με γνώσεις ξένων γλωσσών για μόνιμη απασχόληση σε γνωστό κατάστημα εμπορίας ρούχων. Πληρ. τηλ. 222410 70402

ΣΟΒΑΤΖΗΣ υπήκοος Ρουμανίας αναζητεί πρωινή εργασία. Τηλ. 6976385621

ΖΗΤΟΥΝΤΑΙ άτομα για να εργασθούν σε γραφείο ενοικιάσεως αυτ/των με γνώση της γερμανικής ή αγγλικής. Πληρ. τηλ. 22410 51171, 6936656816.

ΑΜΕΣΑ ζητούνται για κάλυψη θέσεων άτομα για δουλειά από το σπίτι τους. Οχι κατασκευές, όχι τηλεμάρκετιγκ-πλασιέ. Εισόδημα τουλάχιστον 600 ευρώ-3.000 ευρώ μηνιαία. Πληροφορίες: 2310/516-226

ΖΗΤΕΙΤΑΙ πωλήτρια για κατάστημα ρούχων στην Παλιά Πόλη Τηλ. 6937 818177 κ. Κώστα

ΖΗΤΕΙΤΑΙ μάγειρας και βοηθός μαγείρου πεπειραμένοι για εστιατόριο στην Λίνδο. Τηλ. 6977 444683

ΖΗΤΕΙΤΑΙ υπάλληλος για δωδεκάμηνη απασχόληση από πρακτορείο ταξιδίων Απαιτούμενα προσόντα: απόφοιτοι τουριστικής σχολής, ξένες γλώσσες, γνώση Η/Υ. Ηλικία ως 25 ετών Ανάλογη προϋπηρεσία θα ληφθεί υπ' όψιν. Αποστολή βιογραφικών στην ταχ. θυρίδα 451

ΨΑΧΝΕΤΕ ΓΙΑ ΕΡΓΑΣΙΑ; Από ταχύτατα αναπτυσσόμενη εταιρεία ζητούνται άτομα για την στελέχωση ηγετικών θέσεων. Από 700-2.800 ευρώ μηνιαίως. Για πληροφορίες καλέστε στο τηλ. κέντρο 2271081063

ΖΗΤΟΥΝΤΑΙ άτομα για δουλειά από το χώρο τους. Εκπληκτική συνεργασία! Κέρδη τουλάχιστον 3.000 ευρώ/μηνιαία. Τηλ. 2310 516281.

ΔΙΑΦΟΡΑ

ΠΩΛΕΙΤΑΙ σύνθετο σύνθεση λόγω λάθους διαστάσεων. Πληρ. τηλ. 2241030230 ώρες από 2.30 μέχρι 4.30 και μετά τις 9.00

ΑΓΟΡΑΖΟΝΤΑΙ ευρωπαλέτες σε καλή κατάσταση. Περισυλλογή δική μας. 6ο χλμ. Λεωφ. Ρόδου - Καλλιθέας Τηλ.: 22410 60345

ΠΩΛΕΙΤΑΙ σκάφος μηχανοκίνητο BAVARIA 330/2001 με πολλά extra. **Πληροφ. τηλ. 6937307822**

ΠΩΛΕΙΤΑΙ ΦΩΤΙΖΟΜΕΝΗ ΕΠΙΓΡΑΦΗ ΔΙΠΛΗΣ ΟΨΕΩΣ 1μΧ1μ με βάση και χρονοδιακόπτη σε τιμή ευκαιρίας τηλ. 38138-6946469930

ΠΩΛΕΙΤΑΙ μπαρ (ημικυκλικό) 1,50 μ. 400 ευρώ. Τηλ. 6973 394166

ΠΩΛΟΥΝΤΑΙ σε τιμές ευκαιρίας λόγω αναχωρήσεως καθιστικό (καναπές τριθέσιος, διθέσιος, πολυθρόνα), τραπεζάκια κρύσταλλο, τραπέζι κουζίνας - 4 καθίσματα, ηλεκτρική κουζίνα, μίνι πλυντήριο πιάτων, μπουφεδάκι και άλλα μικροέπιπλα. **Πληροφορίες τηλ. 28176**

ΥΔΡΑΥΛΙΚΟΣ με άδεια εγκαταστάτη Β' τάξεως διά έργα, κατασκευή και συντήρηση θερμοϋδραυλικών εγκαταστάσεων Ατμού όλων των Μπαρ - Ιατρικών αερίων, εύφλεκτων Υγρού και αερίων, ζητώ την ανάλογη εργασία. Εχω προϋπηρεσία κατασκευής και συντήρησης Νοσοκομείων. Τηλ. 6977815796

ΚΥΡΙΑ ζητά εργασία, σιδέρωμα ή μπέιμπι σίτερ. Τηλ. 6997 223321 Δανάη

ΠΩΛΟΥΝΤΑΙ: διαμέρισμα 50 τ.μ. τελειωμένο σε πολύ καλή τιμή, στο Ροδίνι. Αμάξι R 19 και επίπλωση κομμωτηρίου σε τιμή ευκαιρίας. Πληρ. τηλ. 2241039519 ώρες καταστημάτων.

ΚΕΝΤΡΟ ΛΟΓΟΘΕΡΑΠΕΙΑΣ

Αποκατάσταση άρθρωσης, φωνολογίας και γλωσσικών δεξιοτήτων

ΠΑΠΑΧΡΙΣΤΟΔΟΥΛΟΥ ΑΣΤΕΡΟΠΗ

ΛΟΓΟΠΕΔΙΚΟΣ

Κων. Παλαιολόγου 6, τηλ. 22410 39756, Κιν. 6944 719958

ΠΩΛΟΥΝΤΑΙ α) μεταχειρισμένος καναπές - κρεβάτι που γίνεται και διπλό με τα στρώματά τους β) ντουλάπα δίφυλλη και γ) Η/Υ με εκτυπωτή και σαρωτή (SCANNER). Τιμή ευκαιρίας. Πληροφορίες κινητό 6942 090720 και 22410 74762.

BILLARD - ΜΠΙΛΙΑΡΔΑ

ΠΩΛΟΥΝΤΑΙ Μπιλιάρδα ελαφρώς μεταχειρισμένα σε άριστη κατάσταση, με κέρματα - μάρκες - χωρίς, σε πολύ καλές τιμές. Servis Μπιλιάρδων. Τηλ.: 6936179040, 6936179033

ΠΩΛΟΥΝΤΑΙ σε καλή κατάσταση ΑΠΟ ΞΕΝΟΔΟΧΕΙΟ **1)** Επιπλα Δωματίου, **2)** Φωτιστικά, **3)** Καθιστικά εστιατορίου/Μπάρ, **4)** Μηχανή καφέ Εσπρέσσο/Φίλτρο, **5)** Καρέκλες/τραπέζια εξωτερικού χώρου, **6)** Ντέξιον για αποθηκευτικούς χώρους. Τιμές εξαιρετικά χαμηλές. Πληρ. πρωινές ώρες (22410) 30607 - 34636

ΠΩΛΟΥΝΤΑΙ φούρνος και εστίες (κουζίνα) 450 Ευρώ και μπουφές με καθρέφτη χειροποίητος 450 Ευρώ όλα σε άριστη κατάσταση 1 έτους τηλ. 6944/386069

ΛΟΓΟΘΕΡΑΠΕΥΤΡΙΑ Α.ΤΕΙ

Αναλαμβάνει παιδιά προσχολικής ηλικίας με προβλήματα λόγου - άρθρωσης καθώς και δίγλωσσα παιδιά σε κατ' οίκον μαθήματα. Τηλέφωνο 6932 920345

ΠΡΟΣΟΧΗ ΜΕΓΑΛΗ ΕΥΚΑΙΡΙΑ ΓΙΑ ΑΡΤΟΠΟΙΟΥΣ ΚΑΙ ΖΑΧΑΡΟΠΛΑΣΤΕΣ

ΠΩΛΟΥΝΤΑΙ: 1) Μηχανή τυρόπιτας και μπουγάτσας αυτόματη **2)** Πάγκος εργασίας 3 μέτρα ηλεκτρικός **3)** Ζυμωτήριο 2 ταχυτήτων από 5 kg έως 120 kg αλεύρι Όλα μαζί 1.800 ευρώ. Πληρ. τηλ. 22410 75897

ΕΜΠΕΙΡΟΤΕΧΝΗΣ ελαιοχρωματιστής αναλαμβάνει παντός είδους ελαιοχρωματισμούς. Τηλ: 6946204157

ΠΩΛΕΙΤΑΙ: Επαγγελματική φούσκα (2.10) μοτέρ 1,5. Αχρησιμοποίητα σε τιμή ευκαιρίας. Τηλ. 22410 -39268 και 6994217168

ΠΡΟΣΦΕΡΩ μασάζ στον χώρο μου και στον χώρο σας. Ολγα. Τηλ. 6972902821

ΠΩΛΕΙΤΑΙ: Μονάδα με γκαστρωμένες αγελάδες και με γάλα μαζί, 30 τόνους ποσόστωση, 6 δικαιώματα για αγελάδες. Τηλ. 75739 μετά τις 5.00μ.μ.

ΠΩΛΟΥΝΤΑΙ: Στρώματα νερού, στρώματα ηλεκτρομασάζ, συντριβάνια, διακοσμητικοί καταρράκτες, συσκευές παθητικής γυμναστικής, μικροπισίνες, υδρομασάζ, μικροκαμπίνες χαμάμ. Τηλ. 6932164962

ΑΝΑΖΗΤΩ στη Ρόδο επαγγελματία συνεργάτη για την προώθηση, διάθεση του CD Πανοράματος Ρόδου (Panoround Rodos)! Παρακαλώ όπως επικοινωνήσετε μαζί μου (στα Αγγλικά ή Γερμανικά) στην ηλεκτρονική διεύθυνση: sales@panoround.com.

ΨΗΦΙΑΚΗ φωτογραφική μηχανή CANON ελάχιστα μεταχειρισμένη, με το κουτί και όλο τον εξοπλισμό της, 9 x zoom, usb, λήψη video, σύνδεση με τηλεόραση, δυνατότητα manual focus, αργές ταχύτητες, 9shooting modes, περιλαμβάνεται κάρτα μνήμης. Τιμή 150 ευρώ. Τηλ. 6947-401508 κος. Γιώργος

ΠΩΛΗΣΗ ΕΞΟΠΛΙΣΜΟΥ

ΠΩΛΕΙΤΑΙ εξοπλισμός για κατάστημα, ράφια & ξύλινες πλάτες τηλ.: 6932352603.

Άλλαξε τη ζωή σου τώρα! Με 2-4 ώρες/ημέρα κέρδισε από 1.000 - 3.000 ευρώ/μήνα και ξεκίνα να κάνεις τα όνειρά σου πραγματικότητα! Τηλ. 2310 516 226

ΠΩΛΕΙΤΑΙ ένα κινητό τηλέφωνο PANASONIC GD 87 σε πολή καλή κατάσταση μαζί με φορτιστή, φορτιστή αυτοκινήτου, καλώδιο USB για σύνδεση με ηλεκτρονικό υπολογιστή και δύο αυθεντικά παιχνίδια PS 2 (DRC 2, Silenthill 2) Τιμή 200 ευρώ. Πληρ. τηλ. 6937268749.

ΠΩΛΕΙΤΑΙ κρεβάτι (κουκέτα) ενσωματωμένη με ντουλάπα, γραφείο 450 ευρώ

ΠΩΛΕΙΤΑΙ ηλεκτρικό επαγγελματικό grill αχρησιμοποίητο, λόγω έλλειψης χώρου. Πληροφορίες στο: 2241039275 - 6936761262

YOGA

Για το μυαλό, το Σώμα και το πνεύμα

Ολες οι ηλικίες και οι σωματότυποι είναι ευπρόσδεκτοι. Η γιόγκα δεν είναι ανταγωνιστική. Σε διδάσκει πως ν' ανταποκρίνεσαι στις ανάγκες του σώματός σου. Τιμή μαθήματος 5 ευρώ. Μηνιαία πληρωμή δεκτή. Τηλ.: 6946984511

ΠΩΛΗΣΕΙΣ ΑΚΙΝΗΤΩΝ

ΠΩΛΕΙΤΑΙ fast food στην περιοχή Κολυμπίων, πλήρως εξοπλισμένο. Πληρ. τηλ. 2410 56038

ΠΩΛΕΙΤΑΙ αποθήκη υπόγεια 347 τ.μ. εντός Ρόδου με μπάνιο, ρεύμα τριφασικό, πλακάκι λευκό. Κατάλληλη και για κατοικία. Σε τιμή ευκαιρίας για λόγους υγείας. Αποκλείονται μεσίτες. **210-2835963-6946559539-6933863184.**

ΠΩΛΕΙΤΑΙ: Ισόγειο Κατάστημα αποτελούμενο από έναν ενιαίο χώρο επιφάνειας 9 τ.μ. που βρίσκεται επί της οδού Ευριπίδου στην Παλιά Πόλη της Ρόδου. Πληροφορίες: 694 66 58 57 6 ΡΟΔΟΣ

ΠΩΛΕΙΤΑΙ οικόπεδο στα Κρητικά 3.000 τ.μ. οικοδομήσιμο. Τηλ. 6936271471.

ΠΩΛΕΙΤΑΙ ισόγειο διαμέρισμα καθαρό 81 τ.μ. καινούργιο, ακατοίκητο επί της οδού 28ης Οκτωβρίου 26. Τηλ. 91141 και 6972826627

ΠΩΛΕΙΤΑΙ διαμέρισμα εντός Ρόδου 130 τ.μ. Τηλ. 6934 903272 και 6946 559539

ΠΩΛΕΙΤΑΙ οπωροπαντοπωλείο. Θεμιστοκλέους Σοφούλη δίπλα από τον ΟΑΕΔ. Πληρ. τηλ. 2241076325

ΠΩΛΕΙΤΑΙ μία αποθήκη 130 τ.μ. εντός Ρόδου κατάλληλη για πολλές χρήσεις. Τηλ. 6934 903272 και 6946 559539

ΠΩΛΕΙΤΑΙ αργυροχρυσοχοείο στο κέντρο της πόλης με ή χωρίς εμπόρευμα έτοιμο προς λειτουργία. Τηλ: 6936915551

ΠΩΛΗΣΗ ΕΠΙΧΕΙΡΗΣΗΣ

Πωλείται επιχείρηση παιδικών ενδυμάτων σε πολύ καλή τιμή, χαμηλό ενοίκιο και εξασφαλισμένη πελατεία. Τηλ. 6932352603

ΠΩΛΟΥΝΤΑΙ 2 διαμερίσματα στη Λάρδο 105 τ.μ. έκαστο στην τιμή 352.164 ευρώ και τα δύο μαζί, πολυτελούς κατασκευής. Τηλ. 6938644166

ΠΩΛΕΙΤΑΙ αποθήκη 170 τ.μ. εντός πόλεως Ρόδου κατάλληλη και για κατοικία. Ανταλλάσσεται και με ακίνητο στην Αττική. Πληρ. Τηλ. 6946 559539-210.2835963

Πωλείται Βιοτεχνικός χώρος 560m2. Ισόγειο μαζί με οικία στον 1ο όροφο 230m2 επί της λεωφ. Ρόδου - Λίνδου (Ρόδος - Φαληράκι) με δυνατότητα επέκτασης στα 2000m2. Πληροφορίες τηλ. 22410-65711. Ωρες από 9:00 - έως 15:00

ΠΩΛΕΙΤΑΙ στον Πειραιά στην περιοχή Καλλίπολη δίπλα στη θάλασσα τριάρι εικοσαετίας 2ου ορόφου σε άριστη κατάσταση φρεσκοβαμμένο τιμή 116.000 Ευρώ τηλ. 210-2530132 - 6948519610

ΚΑΡΑΚΟΝΕΡΟ Διαμερίσματα λουξ κατασκευής απεριόριστη θέα (ισόγειο 111 Μ2 Α' Όροφος 111 Μ2, Α' όροφος 96 Μ2 x 550 τ.μ. Δρχ. Β' όροφος 90 Μ2), Ακίνητα νέας χιλιετίας κα MITTON 22410 22142 κιν. 6945 668060

ΠΩΛΕΙΤΑΙ διαμέρισμα στην Ιαλυσό 3 δωματίων δευτέρου ορόφου, δάνεια δεκτά και ευκολίες πληρωμής. Τηλ. 6948209098, 6932613242

ΠΩΛΕΙΤΑΙ μάντρα στη Μαλώνα με 150 κατοίκες και 100 δικαιώματα. Πληρ. τηλ. 22440 51698.

ΠΩΛΕΙΤΑΙ χωράφι στον Αρχάγγελο στη θέση «Μαλιά» επιφανείας 1.100 τετρ. μέτρων. Πληρ. τηλ. 2244051266

ΠΩΛΕΙΤΑΙ σπίτι στην Παλιά Πόλη με αυλή. Τηλ. 6936271471.

ΠΩΛΕΙΤΑΙ διαμέρισμα τριάρι με ηλιακό και τζάκι και τον αέρα δικό του στην Ανάληψη. **Τηλ. 6972228836**

ΠΩΛΕΙΤΑΙ οικόπεδο εξ' αδιαιρέτου κατάλληλο για επένδυση 400 μέτρα στο 2ο χλμ. Ρόδου - Λίνδου. Πληροφορίες τηλ. 6972764614 και 6973753556

ΜΑΘΗΜΑΤΑ

ΚΑΘΗΓΗΤΡΙΑ ΓΕΡΜΑΝΙΚΗΣ ΦΙΛΟΛΟΓΙΑΣ πτυχιούχος Αριστοτελείου Πανεπιστημίου Θεσσαλονίκης. Παραδίδει μαθήματα όλων των επιπέδων. Πληρ. Τηλ. 2241036745, Κιν. 6978019323

ΜΑΘΗΜΑΤΑ Αγγλικών, Πληροφορικής (Βασ. Εννοιες, Χρήση Υπολογιστή κ.λ.π.) & Εμπ. Εφαρμογών (Singular Eurofasma, Manager, ΚΕΦΑΛΑΙΟ κ.λ.π.) παραδίδονται από πτυχιούχο Λογιστή Τ.Ε., κάτοχο Michigan P.C.E., με μεγάλη εκπαιδευτική πείρα. Ιδαίτερα ή ολιγομελή τμήματα, υπεύθυνη προετοιμασία για εξετάσεις. Τιμές προσιτές. Πληροφορίες Τηλ. - Fax: 22410-31560, 66304, 6946283008, 6972419715, 6936277851 Ηλ. Ταχ. (e-mail): Dnetwork@SoftHome.net

ΠΛΗΡΟΦΟΡΙΚΗΣ παραδίδονται ιδιαίτερα μαθήματα από πτυχιούχο Πανεπιστημίου Αγγλίας για μαθητές Γυμνασίου και Λυκείου καθώς και για επαγγελματίες για την εκμάθηση MICROSOFT OFFICE και ADOBE PHOTOSHOP Πληροφορίες: Τηλ. 6976 423364

ΚΑΘΗΓΗΤΗΣ ΓΕΡΜΑΝΙΚΩΝ παραδίδει μαθήματα κατ' οίκον. Εντατικά μαθήματα για αυτούς που ασχολούνται με τον τουρισμό. Πληρ. τηλ. 2241091163 κ. Λαζαρίδης, ώρες 7-9μ.μ.

ΠΑΡΑΔΙΔΟΝΤΑΙ μαθήματα Πληροφορικής & Αγγλικών με χρήση πολυμέσων όλων των επιπέδων από έμπειρο καθηγητή πτυχιούχο Michigan Proficiency σε τμήματα ή μεμονωμένα. Επίσης γίνονται μεταφράσεις & δακτυλογραφήσεις κάθε τύπου κειμένου. Τιμές προσιτές. Πληρ. 22410 66304, 31560, 6946 283008, 6972419715, 6936277851. Ηλ. Ταχ. (e-mail) : emmanoue@otenet.gr

ΠΑΡΑΔΙΔΟΝΤΑΙ μαθήματα Εμπ. Εφαρμογών (Singular Manager, Eurofasma, Unisoft Εσοδα-Εξοδα, ΚΕΠΥΟ, ΚΕΦΑΛΑΙΟ, κ.λ.π., Πληροφορικής & Αγγλικών με χρήση πολυμέσων όλων των επιπέδων από έμπειρο Λογιστή Τ.Ε. - καθηγητή πτυχιούχο Michigan Proficiensy σε τμήματα ή μεμονωμένα. Επίσης γίνονται μεταφράσεις & δακτυλογραφήσεις κάθε τύπου κειμένου. Τιμές προσιτές. Πληρ.: 22410-66304, 31560, 6946283008, 6972419715, 6936277851. Ηλ. ταχ. (e-mail): Dnetwork@SoftHome.net

ΜΑΘΕΤΕ ΡΩΣΙΚΑ! Παραδίδονται μαθήματα Ρωσικής γλώσσας από μέλος του Συλλόγου Καθηγητών Ρωσικής Φιλολογίας, με χρήση νέας αποτελεσματικής μεθοδολογίας. Πληροφορίες: Τηλ. 6978195931.

ΑΓΓΛΙΚΑ

ΚΑΘΗΓΗΤΡΙΑ ΑΓΓΛΙΚΩΝ με BACHELOR του πανε/μίου Τέξας της Αμερικής παραδίδει ιδιαίτερα μαθήματα κατ' οίκον ή και στο χώρο σας. Σε σας, που ασχολείστε με τουριστικά επαγγέλματα και θέλετε να αξιοποιήσετε τους χειμερινούς μήνες ώστε να είστε άριστα καταρτισμένοι με το άνοιγμα της σεζόν. Ειδικές προσφορές σε μικρούς μαθητές. Τιμή έκπληξη στα αδέλφια. Πληρ. τηλ. 2241038350

ΟΙΚΟΔΟΜΙΚΕΣ ΕΠΙΧΕΙΡΗΣΕΙΣ ΔΙΑΚΟΓΕΩΡΓΙΟΥ ΚΑΛΛΙΣΤΟΣ

ΕΘΝ. ΑΝΤΙΣΤΑΣΕΩΣ 11 (πρώην Αννης Μαρίας)

ΠΩΛΗΣΕΙΣ ΔΙΑΜΕΡΙΣΜΑΤΩΝ ΚΑΤΑΣΤΗΜΑΤΑ -ΑΠΟΘΗΚΕΣ ΑΝΤΑΛΛΑΓΕΣ ΑΚΙΝΗΤΩΝ - ΑΓΟΡΕΣ ΟΙΚΟΠΕΔΩΝ ΑΝΑΛΑΜΒΑΝΟΥΜΕ ΑΝΤΙΠΑΡΟΧΕΣ

Πωλούνται διαμερίσματα λουξ κατασκευής με απεριόριστη θέα. Τα διαμερίσματα διαθέτουν θωρακισμένες πόρτες - εντοιχισμένες κουζίνες - ντουλάπες - εντοιχισμένο νιπτήρα με ντουλάπι - κεντρική θέρμανση αυτόνομη - ανοιγόμενα ανακλινόμενα κουφώματα με διπλά τζάμια - σίτες - ρολά - υδραυλικό ασανσέρ - τριφασικό ρεύμα.

Ολοι οι χώροι σπατουλαριστοί - εσωτερικές πόρτες M.D.F. με σχέδιο.

ΓΡΑΦΕΙΑ ΙΑΤΡΕΙΑ

1) Επί της οδού Μεγ. Κων/νου - Κων/νου Παλαιολόγου των 80 τ.μ.
2) Επί της οδού Κων/νου Παλαιολόγου και Θεοτοκοπούλου 60-80 τ.μ.
3) Επί της οδού Ρήγα Φεραίου στο πάρκο 60-80-100 τ.μ.

ΚΑΤΑΣΤΗΜΑΤΑ

1) Επί της οδού Κων/νου Παλαιολόγου και Θεοτοκοπούλου 60-80 τ.μ.
2) Επί της οδού Λεωφόρου Καλλιθέας (Καρακόνερο) 90 τ.μ.

ΔΙΑΜΕΡΙΣΜΑΤΑ

1) Επί της οδού Χρ. Φέσσα (Κάθετος Αποστ. Παύλου) 90τ.μ. τριάρια.

Επίσης οροφοδιαμερίσματα των 90 τ.μ. (οικοδομή μόνο τριών διαμερισμάτων).

ΟΙΚΟΔΟΜΕΣ

1) Οικοδομή επί της οδού Πτολεμαίων και Χρ.Φέσσα των 117-125 τ.μ.
2) Οικοδομή υπό ανέγερση επί της οδού Ρήγα Φεραίου στο Πάρκο.Διαμερίσματα τριάρια - τεσσάρια.
3) Οικοδομή υπό ανέγερση επί της οδού Κ. Παλαιολόγου και Θεοτοκοπούλου. Διαμερίσματα δυάρια - τριάρια - τεσσάρια - καταστήματα.
5) Επί της οδού Β. Ηρακλείου οικοδομή τεσσάρων διαμερισμάτων. Οροφοδιαμερίσματα των 133τ.μ. Η οικοδομή έχει πιλοτή για πάρκινγκ

ΑΠΟΘΗΚΕΣ

1) Πλησίον Στέλιου Κωτιάδη των 130τ.μ.
2) Στη Λεωφόρο Καλλιθέας (Καρακόνερο) των 80-300τ.μ.

• Οι πωλήσεις μπορούν να γίνουν και με όλα τα Δάνεια Τράπεζας και οργανισμών.
• Αναλαμβάνουμε ΑΝΤΙΠΑΡΟΧΕΣ και Αγορές οικοπέδων. • Δεχόμαστε ανταλλαγές ακινήτων.

ΠΛΗΡΟΦΟΡΙΕΣ: ΔΙΑΚΟΓΕΩΡΓΙΟΥ ΚΑΛΛΙΣΤΟΣ
ΤΗΛΕΦΩΝΟ: 29318 - 34598 - ΤΗΛ. 78501 - 78502

ΖΗΤΕΙΤΑΙ

κομμώτρια εξειδικευμένη στο πιστολάκι.

Πληροφορίες τηλ.: 22410-38660

ΠΩΛΟΥΝΤΑΙ

ΠΟΛΥΤΕΛΗ & ΗΛΙΟΛΟΥΣΤΑ ΟΡΟΦΟΔΙΑΜΕΡΙΣΜΑΤΑ

ΕΠΙΦΑΝΕΙΑΣ 138 τ.μ. –120 τ.μ. –100 τ.μ.- 50 τ.μ.
ΜΕ ΑΠΕΡΙΟΡΙΣΤΗ ΘΕΑ & ΜΕΓΑΛΕΣ ΒΕΡΑΝΤΕΣ

ΓΩΝΙΑ Κ. ΥΔΡΑΙΟΥ & Κ. ΤΣΑΛΔΑΡΗ

ΔΑΝΕΙΑ ΔΕΚΤΑ

ΠΛΗΡ. ΤΗΛ.: 6977 914567

(ΠΛΗΡΟΦΟΡΙΕΣ ΤΙΜΩΝ ΟΧΙ ΑΠΟ ΤΗΛΕΦΩΝΟ)

ΜΑΘΗΜΑΤΑ ΜΑΘΗΜΑΤΙΚΩΝ

ΜΑΘΗΜΑΤΙΚΟΣ με Μάστερς στην Μαθηματική Εκπαίδευση παραδίδει μαθήματα σε μαθητές Γυμνασίου-Λυκείου και Τ.Ε.Ε. Α' και Β' κύκλου.

Κιν. 6977 944917

ΓΡΑΦΕΙΟ ΤΕΛΕΤΩΝ & ΜΝΗΜΟΣΥΝΩΝ ΡΟΔΟΥ
ΣΤΕΦΑΝΑ - ΣΤΟΛΙΣΜΟΙ

«ΑΜΕΡΙΚΑΝΟΥ»

Αμεση εξυπηρέτηση
ΟΛΟ ΤΟ 24ΩΡΟ

Αναλαμβάνουμε την τελετή
και με τα έξοδα
που χορηγούν τα ταμεία
χωρίς καμία επιβάρυνση
ΙΚΑ, ΤΕΒΕ, ΤΑΞΥ, ΔΗΜΟΣΙΟΥ,
ΛΙΜΕΝΙΚΩΝ, ΟΓΑ
και λοιπά ταμεία.

Τους ΑΠΟΡΟΥΣ ΔΩΡΕΑΝ
Πλατεία Βρούχου στη Μητρόπολη
Τηλέφωνα:28901 - 33400

ΝΤΕΤΕΚΤΙΒΣ

30 ΧΡΟΝΙΑ ΜΟΝΙΜΑ ΚΑΙ ΣΤΗ ΡΟΔΟ

35354

ΠΛΑΤΕΙΑ ΑΓΙΟΥ ΙΩΑΝΝΟΥ
Η ΛΥΣΗ!!!
ΣΕ ΚΑΘΕ ΣΑΣ ΠΡΟΒΛΗΜΑ

EXPRESS SECURITY

ΓΡΑΦΕΙΟ
ΙΔΙΩΤΙΚΩΝ ΕΡΕΥΝΩΝ
(ΝΤΕΤΕΚΤΙΒΣ)

ΑΝΑΛΑΜΒΑΝΟΥΜΕ
Υποθέσεις ανηλίκων,
οικογενειακές, προσωπικές κ.τλ.
ΔΙΑΘΕΤΟΥΜΕ ΤΑ ΠΛΕΟΝ ΣΥΓΧΡΟΝΑ ΟΠΤΙΚΟΑΚΟΥΣΤΙΚΑ ΣΥΣΤΗΜΑΤΑ
100% ΕΧΕΜΥΘΕΙΑ
ΡΩΜΗΣ 22, - ΡΟΔΙΝΙ
Κιν. 694 6997967

ΕΛΛΗΝΙΚΗ ΔΗΜΟΚΡΑΤΙΑ
ΠΕΡΙΦΕΡΕΙΑ ΝΟΤΙΟΥ ΑΙΓΑΙΟΥ
ΝΟΜΟΣ ΔΩΔΕΚΑΝΗΣΟΥ
ΝΟΜΑΡΧΙΑΚΗ ΑΥΤ/ΣΗ ΔΩΔΕΚΑΝΗΣΟΥ
Δ/ΝΣΗ ΜΕΤΑΦΟΡΩΝ ΚΑΙ ΕΠΙΚΟΙΝΩΝΙΩΝ
ΤΜΗΜΑ Κ.Τ.Ε.Ο.

Ταχ. Δ/νση: 6° χιλ. Ρόδου - Λίνδου
Ταχ. Κώδικας 85100, Telefax: 22410 69544
Πληροφορίες: Γεώργιος Αργύρης-Κων/νος Χριστοφακής
Τηλέφωνο: 22410 65385 ΕΣΩΤΕΡΙΚΑ 22-23

ΠΡΟΓΡΑΜΜΑ ΠΡΟΣΚΛΗΣΗΣ ΓΙΑ ΔΙΕΝΕΡΓΕΙΑ ΤΕΧΝΙΚΟΥ ΕΛΕΓΧΟΥ ΟΧΗΜΑΤΩΝ ΜΕ ΕΔΡΑ ΤΟ Ν. ΔΩΔΕΚΑΝΗΣΟΥ



ΧΡΟΝΙΚΗ ΠΕΡΙΟΔΟΣ	ΕΙΔΟΣ ΟΧΗΜΑΤΟΣ
ΑΠΟ 01/09/2005 ΕΩΣ 31/10/2005	ΕΠΙΒΑΤΙΚΑ (Ε.Ι.Χ.) ΚΑΙ ΦΟΡΤΗΓΑ ΜΕΧΡΙ 3,5 (ΦΙΧ ‹ 3,5Τ) ΜΕ ΑΡΙΘΜΟΥΣ ΚΥΚΛΟΦΟΡΙΑΣ **ΡΟΒ 8801** ΕΩΣ ΚΑΙ **9999**
ΑΠΟ 01/09/2005 ΕΩΣ 31/10/2005	ΕΠΙΒΑΤΙΚΑ (Ε.Ι.Χ) ΚΑΙ ΦΟΡΤΗΓΑ ΜΕΧΡΙ 3,5 (ΦΙΧ ‹ 3,5Τ) ΜΕ ΣΥΓΚΟΙΝΩΝΙΑΚΗ ΕΔΡΑ ΚΑΛΥΜΝΟΥ ΚΑΙ ΚΩ, ΜΕ ΑΡΙΘΜΟΥΣ ΚΥΚΛΟΦΟΡΙΑΣ **ΚΧΑ** (ΑΠΟ 4001 ΕΩΣ ΚΑΙ 6500)

++++ ΚΑΛΟΥΝΤΑΙ ΟΛΑ ΤΑ ΠΑΡΑΠΑΝΩ ΟΧΗΜΑΤΑ ΝΑ ΠΡΟΒΟΥΝ ΣΕ ΤΕΧΝΙΚΟ ΕΛΕΓΧΟ ΣΕ ΟΠΟΙΟΔΗΠΟΤΕ Κ.Τ.Ε.Ο. ή Ι.ΚΤΕΟ.

++++ ΕΠΙΣΗΣ ΘΑ ΕΛΕΓΧΟΝΤΑΙ ΟΣΑ ΟΧΗΜΑΤΑ ΥΠΟΧΡΕΟΥΝΤΑΙ ΒΑΣΕΙ ΠΑΛΑΙΟΤΕΡΩΝ ΠΡΟΓΡΑΜΜΑΤΩΝ ΠΡΟΣΚΛΗΣΗΣ.

++++ Ο ΕΜΠΡΟΘΕΣΜΟΣ ΠΡΟΓΡΑΜΜΑΤΙΣΜΟΣ ΤΩΝ ΟΧΗΜΑΤΩΝ ΓΙΑ ΕΛΕΓΧΟ (ΡΑΝΤΕΒΟΥ) ΓΙΝΕΤΑΙ ΕΩΣ ΚΑΙ 15 ΗΜΕΡΕΣ ΠΡΙΝ ΤΗΝ ΗΜΕΡΟΜΗΝΙΑ ΛΗΞΗΣ ΤΟΥ ΠΡΟΓΡΑΜΜΑΤΟΣ ΠΡΟΣΚΛΗΣΗΣ.

Ε.Ν.
Ο ΠΡΟΪΣΤΑΜΕΝΟΣ
ΧΑΤΖΗΚΩΝΣΤΑΝΤΙΝΟΥ ΑΝΤΩΝΙΟΣ
ΜΗΧΑΝΟΛΟΓΟΣ - ΜΗΧΑΝΙΚΟΣ

TOP PROPERTIES
GEORGE and SAVAS PIPINOS
ΓΕΩΡΓΙΟΣ και ΣΑΒΒΑΣ ΠΙΠΙΝΟΣ
ΣΥΜΒΟΥΛΟΙ και ΕΚΤΙΜΗΤΕΣ ΑΚΙΝΗΤΩΝ
REAL ESTATE AGENT - MEMBER OF F.I.A.B.C.I. - N.A.E.A. - C.E.I.
E-mail:gpipinos@otenet.gr.
URL:www.rhodestop-properties.com and www.pipinos.gr

Από το 1971



Η "TOP PROPERTIES" είναι ατομική επιχείρηση και ανήκει στους Γεώργιο και Σάββα Πιπίνο. Το γραφείο ασχολείται από το 1971 αποκλειστικά και μόνο με επενδύσεις και REAL ESTATE, στο νησί της Ρόδου, καθώς και στην ευρύτερη περιοχή της Δωδεκανήσου.

ΑΠΕΥΘΥΝΟΜΑΣΤΕ: Στους **σοβαρούς, απαιτητικούς και επιλεκτικούς** επενδυτές - επιχειρηματίες - ελεύθερους επαγγελματίες, Ελληνες και ξένους, υψηλού εισοδηματικού επιπέδου, που ενδιαφέρονται να κάνουν μια σοβαρή επένδυση **προβολής** στο νησί της Ρόδου.

ΠΡΟΣΦΕΡΟΥΜΕ: Α) Υπηρεσίες και πληροφορίες που γίνονται σε προσωπικό επίπεδο με **εχεμύθεια, διακριτικότητα και σοβαρότητα.**
Β) Μεγάλη **γκάμα** υψηλής ποιότητας ακινήτων, όπως: 1) Ξενοδοχεία Α' και Β' κατηγορίας των 600 - 500 - 350 - 300 κλινών 2) Κεντρικά αστικά ακίνητα κατάλληλα για Τράπεζες - καταστήματα - γραφεία 3) Παραλιακές εκτάσεις, κατάλληλες για τουριστικές επενδύσεις των 150.000 - 100.000 - 70.000 - 50.000 - 36.000 τ.μ. και 4) Διαμερίσματα και μαιζονέτες **προβολής.**

ΣΤΟΧΟΣ ΜΑΣ ΕΙΝΑΙ: Να προσφέρουμε στο αγοραστικό μας κοινό **υψηλής ποιότητας ακίνητα και ευκαιρίες** στο νησί της Ρόδου. Η τριακονταετής και πλέον πείρα μας στον τομέα αυτό αποτελεί εγγύηση.

ΣΥΝΘΗΜΑ ΜΑΣ ΕΙΝΑΙ: Επενδύστε στην ΡΟΔΟ **ΤΩΡΑ**, σε ακίνητα που **ΑΝΤΕΧΟΥΝ ΣΤΟ ΧΡΟΝΟ.**

Γεώργιος και Σάββας Πιπίνος
ΜΕΣΙΤΕΣ ΑΣΤΙΚΩΝ ΣΥΜΒΑΣΕΩΝ
Γιατί εμείς γνωρίζουμε καλύτερα!

SINCE 1971

TOP PROPERTIES is a father and son business. The senior, Mr George S. Pipinos, the founder of the office, has carved, over the years, a reputation for integrity and excellence in the world of Real Estate in the Dodecanese.

At Top Properties we try hard to attract important and selective investors: high calibre businessmen/women and discerning professional people, both Greek and foreign, who wish to acquire substantial and valuable property on Rhodes.

We offer our expertise and advice privately, discreetly and in strict confidence.

We keep a compehensive list of real estate of the highest specifications:

a. A' and B' class hotels (600, 500, 350, 300 beds capacity).
b. Centrally situated office buildings and other business premises.
c. Seaside land, ideal for development (hotels, holiday resorts, etc.), of 150.000, 100.000, 70.000, 50.000, 36.000 sq.m.
d. Luxury appartments, maisonettes, detached, semi - detached and terraced houses.

Our aim is to give our clients the opportunity to acquire value for money, first class real estate on Rhodes. Our 30- year - old experience in Real Estate is our warranty.

Our moto is: Invest in Rhodes. Invest in property.
It stands the test of time.



TOP PROPERTIES
George and Savas Pipinos
Because we Know best

ΚΕΝΝΕΝΤΥ 38, ΡΟΔΟΣ, 85 100, ΤΗΛ. 22410- 23895, 38243 και 6944-676003, 6944-390803 FAX: 22410-20883
38 KENNEDY STR., RHODES, 85 100, TEL. 22410- 23895, 38243, and 6944-676003, 6944-390803 FAX: 22410-20883

U.K. Direct Line: 08717115396

ΔΗΜΟΣ ΚΑΛΛΙΘΕΑΣ ΡΟΔΟΥ

ΕΛΛΗΝΙΚΗ ΔΗΜΟΚΡΑΤΙΑ
ΠΕΡΙΦΕΡΕΙΑ ΝΟΤΙΟΥ ΑΙΓΑΙΟΥ
ΝΟΜΟΣ ΔΩΔΕΚΑΝΗΣΟΥ
ΔΗΜΟΣ ΚΑΛΛΙΘΕΑΣ

ΣΥΓΧΑΡΗΤΗΡΙΟ

Ο Δήμαρχος Καλλιθέας κ. Γιάννης Ιατρίδης και το Δημοτικό Συμβούλιο συγχαίρουν τους δημότες τους που εισήχθησαν στα ΑΕΙ και ΤΕΙ και τους εύχονται καλή πρόοδο.

ΑΕΙ

Αϊβάζης Βασίλειος του Αναστασίου και της Αφροδίτης
Οικονομικών Επιστημών Μακεδονίας (Θεσ/νίκης)
Ζούρδη Σταματία του Αντωνίου και της Παρασκευής
Βιολογίας Θεσ/νίκης
Ηλιάδη Άννα του Ιωάννη και της Σταματίας Νομικής Αθήνας
Καλούδη Μαρία του Βασιλείου και της Ιωάννας
Μεσογειακών Σπουδών Αιγαίου
Καντιδενού Γεωργία του Κυριάκου και της Αικατερίνης
Παιδ/κό Προσχολικής Εκπ/σης Κρήτης
Καρίκη Μαρία του Εμμανουήλ και της Χρυσάνθης
Μαθηματικών Κρήτης
Καρίκη Μαρία του Δημητρίου και της Αναστασίας
Επιστήμης Υπολογιστών Κρήτης
Κατσαρά Σωτηρία – Ευανθία του Μιχαήλ και της Αθηνάς
Οικονομικών Επιστημών Αθήνας
Κουμπιάδη Χρυσούλα του Ιωάννη και της Δωροθέας
Ιστορίας και Αρχαιολογίας Κρήτης
Μαγκαφά Χρυσούλα του Αντωνίου και της Παρασκευής
Αγγλικής Γλώσσας και Φιλολογίας Αθήνας
Νινιού Αλίκη – Ιλόνα του Γεωργίου και της Τάρου Σεσίλια
Επιστήμης και Τεχ/γίας Τροφίμων Γεωπονικού Παν. Αθήνας
Παπανικόλα Σοφία του Βασιλείου και της Σταματίας
Φιλοσοφίας Παιδ/κής και Ψυχ/γίας Αθήνας
Πασάλη Ελένη του Εμμανουήλ και της Σεβαστής
Επιστήμης Υπολογιστών Κρήτης
Τσιλικιώτη Μαρία – Ιωάννα του Μιχαήλ και της Άννας
Ιστορίας και Αρχαιολογίας Αθήνας
Φωταρά Δήμητρα του Βασιλείου και της Τσαμπίκας
Φιλ/φίας Παιδ/κής και Ψυχ/γίας Αθήνας
Χατζηγεωργίου Ανθούλα και Νικολάου και της Φωτίας
Φιλολογίας Αθήνας
Χατζηδιάκου Αντωνία – Μιχαλίτσα του Κωνσταντ. και της Σοφίας
Κτηνιατρικής Θεσ/νίκης

ΤΕΙ

Αντωνάς Σταμάτιος του Παναγιώτη και της Αναστασίας Πολ.
Δομικών Έργων ΤΕΙ Κρήτης
Γουδή Ζωή του Νικολάου και της Άννας
Τουριστικών Επαγγελμάτων Αγ. Νικολάου Κρήτης
Διαμαντόγλου Στέργος του Σάββα και της Σταυροθέας
Λογιστικής ΤΕΙ Κρήτης
Δικησοίδη Κυριακούλα του Σταματίου και της Χρυσάνθης
Βρεφονηπιοκομίας ΤΕΙ Ηπείρου
Ιατρού Γεώργιος του Βασιλείου και της Ελπίδας
Λογιστικής ΤΕΙ Καβάλας
Καντιδενός Ιωάννης του Κυριάκου και της Ελένης
Λογιστικής ΤΕΙ Καβάλας
Καραγεώργης Κων/νος – Μιχαήλ του Νικολ. και της Αναστασίας
Βιομηχανικού Σχεδιασμού ΤΕΙ Δυτ. Μακεδονίας
Κασταμούλα Καλλιόπη του Τσαμπίκου και της Μαρίας Πληροφορικής και Τεχνολογίας Υπολογιστών ΤΕΙ Λαμίας
Κηρύκου Παναγιώτα του Μιχαήλ και της Μιχαλίας
Εφαρμοσμένης Πληροφ. στη Διοίκ. και στην Οικον. ΤΕΙ Πάτρας
Κωστομοίρη Ελισάβετ του Τσαμπίκου και της Θαρρενούλας
Κοινωνικής Εργασίας ΤΕΙ Κρήτης
Μανιά Δέσποινα του Σάββα και της Σοφίας
Εμπορίας και Διαφήμισης ΤΕΙ Κρήτης
Σταματάς Σταμάτιος του Δημητρίου και της Μαρίας
Εφαρμοσμένης Πληροφορικής και Πολυμέσων ΤΕΙ Κρήτης
Σφακιός Στέφανος – Μιχαήλ του Γεωργίου και της Καθολικ.
Ηλεκτρονικής ΤΕΙ Θεσ/νίκης
Τούτση Μαριέττα του Τζαννή και της Αναστασίας
Φωτογραφίας και Οπτικοακουστικών Τεχνών ΤΕΙ Αθήνας
Χαρινού Καθολική του Μιχαήλ και της Αναστασίας
Χρηματοοικονομικής και Ασφαλιστικής ΤΕΙ Κρήτης
Χατζηνικόλα Θαρρενή του Εμμανουήλ και της Βασιλείας
Λογιστικής ΤΕΙ Κρήτης

Παρελθόντων Ετών

Κωστομοίρη Ελευθερία του Ιωάννη Επιστήμης
Προσχολικής Αγωγής και Εκπ/κού Σχεδιασμού Αιγαίου
Ορφανού Ειρήνη του Πέτρου Επιστήμης Προσχολικής
Αγωγής και Εκπ/κού Σχεδιασμού Αιγαίου
Πιννής Νίκος-Κριστιάν του Βασιλείου Φυσικής Πάτρας
Ποτήρη Παναγιώτα του Μιχαήλ
Μεσογειακών Σπουδών Αιγαίου

«ΚΤΙΡΙΟ» Α.Ε.
ΠΩΛΗΣΕΙΣ ΑΚΙΝΗΤΩΝ

- Καταστήματα 47, 65, 88 τ.μ., στην οδό Δενδρινού (προέκταση Αννης Μαρίας με αντίστοιχο υπόγειο χώρο.
- Διαμερίσματα 104 τ.μ., 118 τ.μ., 107 τ.μ., στην οδό Δενδρινού (προέκταση Αννης Μαρίας), με κεντρική αυτόνομη θέρμανση, αποθήκη και αποκλειστική θέση στάθμευσης αυτοκινήτου.
- Διαμερίσματα 118 τ.μ. και 122 τ.μ., στην οδό Μιχαήλ Πετρίδη (στο ύψος ΜΗΔΕΙΑ), με αποθήκη και αποκλειστική θέση στάθμευσης αυτοκινήτου.
- Μαιζονέτα διόροφη με σοφίτα 190 τ.μ., στην Ιαλυσό.

Πληροφορίες **κ. ΑΝΑΣΤΑΣΙΟΣ ΑΤΣΙΔΗΣ**
Στεφάνου Καζούλλη 74 - ΡΟΔΟΣ
Τηλ: 22410 - 28616, Fax: 22410 - 37848

ΠΩΛΕΙΤΑΙ ΑΥΤΟΚΙΝΗΤΟ

ΕΥΚΑΙΡΙΑ! ΠΩΛΕΙΤΑΙ Αυτοκίνητο PEUGEOT 306 XR **καταλυτικό, με υδραυλικό τιμόνι, με 44.000 χιλιόμετρα**, ατρακάριστο και σε άριστη κατάσταση, στην τιμή των 3.500 ευρώ **μετρητοίς**.

Πληροφορίες στα τηλέφωνα 22410-26771 και 22410-33938.

RHODES-GREECE
CAIRO PALACE

• Κατάστημα ή γραφείο 43 τ.μ. στον όροφο των καταστημάτων του Εμπορικού Κέντρου.
• Γραφείο 105 τ.μ. στον γ' όροφο επί της οδού Εθνάρχου Μακαρίου.
• Γραφείο 135 τ.μ. στον γ' όροφο επί του αιθρίου της Εθ. 12νησίων.
• Γραφείο 90 τ.μ. στον γ' όροφο επί του αιθρίου της Εθ. 12νησίων.

Πληροφορίες: κ. ΦΡΑΝΣΙΣ ΝΙΟΤΗ
Τηλ. 22410 27600
Κιν. 6944618757 -6973572262
Φαξ: 2241023462
E-mail: fniotis @otenet. gr

ΟΙΚΟΔΟΜΙΚΕΣ-ΤΕΧΝΙΚΕΣ ΕΜΠΟΡΙΚΕΣ-ΕΠΙΧΕΙΡΗΣΕΙΣ

ΑΦΟΙ ΑΣΒΕΣΤΗ Ο.Ε.

Αθηνών-Καβάλας 3 Ανάληψη Ρόδου
Τηλ. 22410/60678-60679
και fax: 22410/66028

ΠΩΛΟΥΝΤΑΙ

• ΔΙΑΜΕΡΙΣΜΑΤΑ
υπερλούξ διαφόρων διαστάσεων
ΕΓΓΥΗΣΗ Η ΠΟΛΥΕΤΗΣ ΠΕΙΡΑ ΜΑΣ

ΖΗΤΕΙΤΑΙ ΟΔΗΓΟΣ

Από την Βιομηχανική και Εμπορική Εταιρεία, ΒΑΠ Π. ΚΟΥΓΙΟΣ ΑΒΕΕ, ζητείται Οδηγός. Απαραίτητο Επαγγελματικό δίπλωμα Γ' κατηγορίας.

Ο ιδανικός υποψήφιος πρέπει να έχει ηλικία μέχρι 35 ετών. Προϋπηρεσία στις πωλήσεις θα ληφθεί υπ' όψη.

Προσφέρονται:
Ικανοποιητικός αρχικός μισθός, πλήρη ασφάλιση και ποσοστά.

Οι ενδιαφερόμενοι μπορούν να επικοινωνούν στο τηλ. 22410 61434, με την κ. Παπανδρέου από τις 9:00 μέχρι 14:00.

ΖΗΤΕΙΤΑΙ ΔΙΕΥΘΥΝΤΗΣ ΠΩΛΗΣΕΩΝ

Μεγάλη Εμπορική και Βιομηχανική εταιρεία της Ρόδου, με οργανωμένες δραστηριότητες πωλήσεων και διανομής στην Δωδεκάνησο, ζητά **ΔΙΕΥΘΥΝΤΗ ΠΩΛΗΣΕΩΝ.**

Ο ιδανικός υποψήφιος πρέπει να διαθέτει:
- Πτυχίο οικονομικής ή άλλης σχολής (ΑΕΙ)
- Να είναι Ελληνας πολίτης
- Εκπληρωμένες τις στρατιωτικές του υποχρεώσεις
- Προϋπηρεσία στο χώρο των πωλήσεων επιθυμητή
- Γνώση Η/Υ
- Δυναμική και ευχάριστη προσωπικότητα
- Οργανωτικές και ηγετικές ικανότητες

Προσφέρονται:
- Πολύ καλές αποδοχές βάσει προσόντων
- Αυτοκίνητο και κινητό της εταιρείας
- 12/μηνη απασχόληση

Η εταιρεία δεσμεύεται για τον διακριτικό και εχέμυθο χειρισμό των βιογραφικών σημειωμάτων των ενδιαφερομένων που θα αποσταλούν προς την Διεύθυνση Προσωπικού, Τ.Θ. 441, 85100 Ρόδος.

ΠΩΛΟΥΝΤΑΙ
ΜΟΝΟ ΑΠΟ ΤΟ ΓΡΑΦΕΙΟ ΜΑΣ

• Σας παρακαλούμε να συγκρίνετε τις δικές μας τιμές με όλες τις άλλες

1) Μαγαζί 40 τ.μ. στο Μαντράκι
2) Διαμέρισμα 130 τ.μ. στον 1ο όροφο, επί της οδού Ηρώων Πολυτεχνείου, κατάλληλο και για γραφείο
3) Διαμέρισμα ετοιμοπαράδοτο, 120 τ.μ., πλησίον πλ. Αγίου Νικολάου, με τεράστιες βεράντες
4) Μονοκατοικία 130 τ.μ., με κήπο, 220 τ.μ.
5) Διαμέρισμα 3άρι, απέναντι από τη θάλασσα, καταπληκτική θέα
6) Μεζονέτα 150 τ.μ., εντός πόλεως. Καλή τιμή
7) Διαμέρισμα 4άρι επί της οδού Κοδριγκτώνος, σε 2όροφη κατοικία. Καταπληκτική τιμή.
8) Διαμερίσματα 4άρια ετοιμοπαράδοτα, στην Ανάληψη. Πολύ καλή τιμή
9) Οικόπεδο 200 τ.μ., με συντελεστή, 1,2, πλησίον Μητροπόλεως. Τιμή πολύ καλή
10) Γκαρσονιέρες περιοχή Ροδίνι. Πολύ καλή τιμή
11) Οικία, ισόγεια, με αυλή, στην περιοχή Λαϊκών, πλησίον οδ. Καναδά. Καλή τιμή
12) Διαμερίσματα 2άρια, 3άρια, 4άρια σε όλες τις περιοχές της πόλεως και στην Ιαλυσό
13) Μεζονέτες σε γιαπί ή έτοιμες στην περιοχή Ιαλυσού
14) Κτήματα παραθαλάσσια και σε διάφορες περιοχές

Γ. ΝΕΟΦΥΤΟΥ
ΞΑΝΘΟΥ 15Α - ΤΗΛ. 21434



METROPOL MULTICINEMA ODEON

INFORMATION - RESERVATIONS
22410 28400
ΠΛΗΡΟΦΟΡΙΕΣ - ΚΡΑΤΗΣΕΙΣ

ΚΑΘΕ ΠΕΜΠΤΗ ΑΛΛΑΓΗ ΠΡΟΓΡΑΜΜΑΤΟΣ

ΕΒΔΟΜΑΔΙΑΙΟ ΠΡΟΓΡΑΜΜΑ
WEEKLY PROGRAM 01/09/05 - 07/09/05



ΑΙΘΟΥΣΑ 1 ΩΡΕΣ ΕΝΑΡΞΗΣ / SHOW TIMES 18:00, 20:15, 22:30

BEWITCHED
ΜΑΓΙΣΣΑ...IN LOVE

Οταν μια μάγισσα ερωτευτεί έναν θνητό..
τότε έρχονται όλα τα πάνω κάτω



ΑΙΘΟΥΣΑ 2 ΩΡΕΣ ΕΝΑΡΞΗΣ / SHOW TIMES 18:15, 20:30, 22:45

THE CAVE
ΜΙΑ ΣΠΗΛΙΑ ΓΕΜΑΤΗ ΤΡΟΜΟ

Μια κλειστοφοβική ταινία τρόμου που διαδραματίζεται στα έγκατα της Γης έχει ήδη αρχίσει να αποκτά φανταστικούς οπαδούς



ΑΙΘΟΥΣΑ 3 ΩΡΕΣ ΕΝΑΡΞΗΣ / SHOW TIMES 18:10, 20:20, 22:40

EDISON
ΜΙΑ ΜΗΤΡΟΠΟΛΗ ΜΕ ΠΟΛΛΑ ΕΡΩΤΗΜΑΤΑ

Σ'αυτήν την πόλη μόνο οι μπάτσοι
είναι πάνω από τον νόμο.

COMING SOON - ΠΡΟΣΕΧΩΣ Και στα Ελληνικά



Herbie: Fully Loaded

Ενα από τα πιο διάσημα
κινηματογραφικά αυτοκίνητα..
Γκαζώνει για νέες περιπέτειες.

3 luxury design screens / dolby digital ex / fully air - conditioned

ΠΑΛΛΑΣ 5 CINEMAS CENTER
01/09/2005 - 07/09/2005
www.cinemapallas .gr
Για κρατήσεις
22410 24475/70670
Δημοκρατίας 13, Ρόδος



THE ISLAND το ΝΗΣΙ
Από τον σκηνοθέτη του ΑΡΜΑΓΕΔΩΝ, και του ΠΕΡΛ ΧΑΡΜΠΟΡ, η περιπέτεια που αναμένεται να σπάσει ταμεία!!!
Η μοναδική σωτηρία είναι η απόδραση!!!
Με τους Ιουαν Μαγκρέγκορ και Σκάρλετ Γιόχανσον
Αίθουσα SPERA 1 //ώρες έναρξης 17:25 • 20:00 • 22:35



THE BRIDGE OF SAN LUIS REY το ΜΥΣΤΙΚΟ ΤΗΣ ΓΕΦΥΡΑΣ
Μία μεγαλοπρεπής επική υπερπαραγωγή με τους Ρόμπερτ Ντε Νίρο και ΧΑΡΒΕΙ ΚΑΙΤΕΛ
Αίθουσα MAIK ARTISTIC TEAM 3 //ώρες έναρξης 17:40 • 20:10 • 22:40
ΚΑΤΑΛΛΗΛΟ



the upside of anger η αλλιώτικη όψη του θυμού
Η ΤΑΙΝΙΑ ΠΟΥ ΘΑ ΑΚΟΥΣΕΤΕ ΣΤΑ ΟΣΚΑΡ 2006
με τους ΚΕΒΙΝ ΚΟΣΤΝΕΡ και ΤΖΟΑΝ ΑΛΛΕΝ
ΚΑΤΑΛΛΗΛΟ
Αίθουσα ΒΑΚΑ 4 ώρες έναρξης 18:00 • 20:15 • 22:30



THE DUKES OF HAZZARD ... ΠΑΤΗΣΤΕ ΓΚΑΖΙ!!!
Ηρθε ....η super κωμική περιπέτεια!!!
ΣΕ 1η ΠΑΝΕΛΛΗΝΙΑ ΠΡΟΒΟΛΗ
Αίθουσα 5 ώρες έναρξης 17:35 • 20:00 • 22:30





LAND of the DEAD Η ΓΗ ΤΩΝ ΖΩΝΤΑΝΩΝ ΝΕΚΡΩΝ
Είναι αδύνατο να σκοτώσεις κάποιον...
...που είναι ήδη νεκρός!!!
ΚΑΤΑΛΛΗΛΟ ΑΠΟ 13
Αίθουσα expert 2 ώρες έναρξης 17:45 • 20:15 • 22:40

RED EYE ΝΥΧΤΕΡΙΝΗ ΠΤΗΣΗ
ΤΗΝ ΠΕΜΠΤΗ 8 ΣΕΠΤΕΜΒΡΙΟΥ
ΣΕ ΠΡΩΤΗ ΠΑΝΕΛΛΗΝΙΑ ΠΡΟΒΟΛΗ!!!
Ενα συγκλονιστικό θρίλερ από τον Γουές Κρέιβεν (Scream, Εφιάλτης στο δρόμο με τις Λεύκες)





THE WEDDING CRASHERS ΓΑΜΟΜΠΕΛΑΔΕΣ
ΤΗΝ ΠΕΜΠΤΗ 8 ΣΕΠΤΕΜΒΡΙΟΥ
ΣΕ ΠΡΩΤΗ ΠΑΝΕΛΛΗΝΙΑ ΠΡΟΒΟΛΗ!!!
Η πολυαναμενόμενη, ανεπανάληπτη ξεκαρδιστική κωμωδία!!!

ΠΟΛΙΤΙΣΤΙΚΟΣ ΟΡΓΑΝΙΣΜΟΣ ΔΗΜΟΥ ΡΟΔΙΩΝ
σε συνεργασία με την
Κινηματογραφική Εταιρεία Ρόδου ΘΕΑΣΙΣ
ΒΡΑΔΙΕΣ ΚΙΝΗΜΑΤΟΓΡΑΦΟΥ
Θερινό Δημοτικό Κινηματοθέατρο
"ΡΟΔΟΝ"
Καλοκαίρι 2005
Από Τρίτη 30 Αυγούστου έως Κυριακή
4 Σεπτεμβρίου στις 8:30 το βράδυ
« ΑΛΗΘΙΝΗ ΖΩΗ»
ΠΑΝ. ΚΟΥΤΡΑ

Το Πρόγραμμα

ΕΤ1

07:00 Καραγκιόζης
07:30 Κινούμενα Σχέδια
09:00 Εκπαιδευτική τηλεόραση
10:00 Μένουμε ελλάδα
12:00 Γιάννης και Μαρία
13:00 Τεχνολογία και φύση
14:00 Τσικιτιτας
16:00 Ελλάδα- Ολλανδία
18:00 Μένουμε ελλάδα
19:15 Ριμέικ
20:00 The History channel
21:00 Παγκόσμιο πρωτάθλημα Beach Volley
23:00 Ειδήσεις
00:00 Περιπέτεια:



Ο παγωμένος δρομέας

NET

06:45 Ενημερωτική εκπομπή
10:00 Ειδήσεις
10:10 Γένεση
12:00 Ειδήσεις
13:00 Ελληνική ταινία: Η προσφυγόπουλα
15:00 Ειδήσεις
16:00 Ατιθασα νιάτα
17:00 Πρόσφυγες
18:00 Ειδήσεις
19:00 Ανυπότακτες καρδιές
19:50 Προσφυγική Ελλάδα
21:00 Ειδήσεις
22:00 Δραματική:



Η επιστροφή του Στρατιώτη
00:00 Ειδήσεις
00:30 Ανδρομέδα
01:30 Δραματική: Ο χειρότερος



της χρόνος

ΕΤ 3

06:00 Αληθινά σενάρια
07:00 Νόμος Έβρου: χρώματα της γης και της θάλασσας
07:30 ΣΕΟ Εξτρίντζ
08:30 Κινούμενα Σχέδια
09:30 Η ομάδα των αριθμών
10:00 Κινούμενα Σχέδια
11:00 Ο αργοναύτης
11:30 Ο τελευταίος παράδεισος
12:30 Θάλασσα , ο υδάτινος κόσμος
13:00 Ειδήσεις
14:30 Πλανήτης ΕΧ
15:00 Τα νυχτοπούλια
16:00 Ειδήσεις
16:20 Εκτη αίσθηση
16:30 Επιστήμη και συμπτώσεις
17:30 Μεσόγειος
18:00 Ο κόσμος των Σπορ
19:00 Ειδήσεις
20:00 Τα ταλέντα
21:00 Ελλάδα, δέκα ζωγραφικές εποχές
21:30 Τα προξενια της Μακεδονίας
22:00 Copa Sudamericana - νοτιοαμερικανικο Κύπελο
00:00 Ειδήσεις
00:30 Περιπέτεια: Η απατηλή



γοητεία των Κλαμπ
02:30 Τα προξενια της Μακεδονίας
03:00 Φεστιβάλ κουβανέζικης μουσικής
04:00 Desire
04:30 Πρότυπα ομορφιάς
05:00 Εκτός συνόρων
05:30 Εισιτήριο

MEGA

06:45 Πρωινό MEGA
10:00 Οι Ελίζα και οι άλλοι
11:00 Το ρετιρέ
11:50 Μπουκιά και συχωριο
12:50 Ασυνήθεις ύποπτοι
13:30 Ασυνήθεις ύποπτοι
14:00 Ειδήσεις
15:00 Είσαι το ταίρι μου
16:00 Αέρινες σιωπές
17:15 Ειδήσεις
17:30 Το σημάδι του έρωτα
18:30 Βέρα στο δεξί
20:00 Ειδήσεις
21:00 Η νταντά
21:40 Η ώρα η καλή
22:40 Δραματική: A memory in my heart



00:15 Τελευταία γεγονότα
00:30 Ταινία (Συν.)
00:50 Περιπέτεια: Ολική καταστροφή
03:30 Θρίλερ: Αράχνες 2
05:30 Μαθήματα μετά μουσικής
05:45 Περί ανέμων και υδάτων

ΑΝΤ 1

06:30 Καλημέρα με τον ΑΝΤ1
10:00 Σόφια ορθή
11:15 Νταντά για όλες τις δουλειές
12:00 Λίφτινγκ
13:00 Τα νέα του Αντέννα
14:00 Τα φιλαράκια
14:45 Εκείνες κι εγώ
15:45 Ιδιαίτερα για κλάματα
16:40 Super game
17:00 Ακρως οικογενειακόν
17:45 Τα νέα του ΑΝΤ1-
18:00 Ειδήσεις
18:05 Super GAME
18:10 Κωνσταντίνου και Ελένης
18:15 Το πιο γλυκό μου ψέμα
19:10 Καλημέρα ζωή
20:00 Τα νέα του ΑΝΤ1
21:00 ΕΛΛΑΣ το μεγαλείο σου
22:00 Το καφέ της χαράς
23:00 Εγκλήματα
00:10 Νυχτερινές ειδήσεις
00:45 Θρίλερ: American



Psycho
02:45 Καλώς όρισες έρωτα
03:20 Τηλεαγορές
04:00 Mobile fun
04:30 Μάλκομ,ο απίθανος
05:10 Θα μιλήσεις με το δικηγόρο μου

ALPHA

06:45 Μια νέα μέρα, καλημέρα
10:00 Ξένη ταινία: Αμφιβολίες
12:00 Κρυφά πάθη
14:00 Ειδήσεις
15:00 Βελούδο από μετάξι
16:00 Νίνα
17:15 Ειδήσεις
17:30 Ακροβατώντας
18:30 Στα βάθη της ανατολής
20:00 Ειδήσεις
21:00 Κωμωδία: Ησαΐα μη χορεύεις
23:00 Έχεις γράμμα...
00:00 Νυχτερινό δελτίο
00:15 Στην Εντατική
01:15 Ξένη ταινία: Παγίδα θανάτου
03:45 Τηλεαγορές
04:00 Πάτρα Βενετία
05:00 Ού μοιχεύσεις

STAR

06:00 Κινούμενα σχέδια
11:00 Μελίτα, το φλογερό κορίτσι
13:00 Ειδήσεις
14:00 Οι ιππότες της ασφάλτου
14:45 Οικογένεια γκιλμορ
15:45 Στον έβδομο ουρανό
16:30 Ειδήσεις
16:45 Ρωξάνη
17:45 Χουάνα η παρθένα
18:45 Ηρακλής
19:45 Ειδήσει
21:00 Οι μάγισσες
22:00 Κωμωδία: Στην τσιμπίδα του νομού
00:00 Τέξας Ρέιντζερ
01:00 Το τσίρκο του μυστηρίου
02:00 Ειδήσεις
02:15 Γραφείο κηδειών Φίσερ
03:30 Εφιαλτικά όνειρα
04:30 Αστέρια στο πεντάγραμμο

FILMNET

06:40 Brown Sugar
08:40 Μεγαλώνοντας τον Γουαίλον
10:15 Η μανία της Φύσης: χιονοστιβάδα
11:50 Οι θρύλοι του πάθους
14:05 Υποψήφιοι ληστές
15:45 Ο ρόλος της ζωής της
17:30 Η άμυνα του βασιλιά
19:25 Ένα τραγούδι δε φτάνει
21:25 Στα παρασκήνια του Χόλιγουντ
22:00 Το ξύπνημα του θανάτου
23:35 Επιστροφή στο Cold mountain
02:10 Καλό κορίτσι, κακό κορίτσι
03:35 Μάθημα ανατομίας 2



05:10 Φόβος στο σκοτάδι



ALTER

06:15 Alter kids Alter Κινούμενα Σχέδια
08:30 Ειδήσεις
09:00 Breakfast
11:00 Καθαρές κουβέντες
12:25 Ο κόσμος του παιδίου
12:30 Ειδήσεις
13:45 Ελληνική ταινία Alter Ελληνική ταινία
16:15 Ειδήσεις
16:30 Η μεγάλη απόφραξη
18:45 Το πρώτο θέμα
19:00 Ειδήσεις
20:00 Η φωνή του πολίτη
21:00 Ρεξ
22:00 Μήτσι-Χώστα [Ε]
23:25 Ειδήσεις
23:40 Auto Alter
23:45 Επιθεωρητής Μονταλμπανο: Στην κόψη του ξυραφίου
02:00 Sex and the city
02:30 Aphrodisia
02:45 Ερωτικό όραμα

902

07.00 Εν... Τύπος εις
10.00 Τεχνομορφές
10.30 Τηλεπωλήσεις
15.00 Κάθε μέρα στις 3
16.30 Εκπαιδευτική τηλεόραση
17.00 Παιδικό πρόγραμμα
17.15 Τεχνομορφές
17.45 Ειδήσεις στη νοηματική
18.00 Αθλητικό ραντεβού
19.00 Στα μονοπάτια του πολιτισμού
20.15 Εις υγείαν
21.00 Ειδήσεις
22.00 Μια πόλη, μια ιστορία
23.00 Απόψε αυτοσχεδιάζουμε
12.00 Ειδήσεις
12.30 Μουσικές διαδρομές

Blue Star Ferries

ΑΠΟ ΡΟΔΟ

ΑΝΑΧΩΡΗΣΗ ΑΠΟ							ΑΦΙΞΗ ΠΕΙΡΑΙΑ
ΡΟΔΟ	ΚΩ	ΛΕΡΟ	ΠΑΤΜΟ	ΜΥΚΟΝΟ	ΣΥΡΟ	ΑΜΟΡΓΟ (ΚΑΤΑΠΟΛΑ)	
ΤΡΙΤΗ 19:00	ΤΡΙΤΗ 22:15	...	...	ΤΕΤΑΡΤΗ 03:20	...	...	ΤΕΤΑΡΤΗ 07:10
ΠΕΜΠΤΗ 19:00	ΠΕΜΠΤΗ 22:15	ΠΕΜΠΤΗ 23:55	ΠΑΡΑΣΚΕΥΗ 01:05	...	ΠΑΡΑΣΚΕΥΗ 05:00	...	ΠΑΡΑΣΚΕΥΗ 09:00
ΣΑΒΒΑΤΟ 09:30	ΣΑΒΒΑΤΟ 12:15	...	...	...	...	ΣΑΒΒΑΤΟ 15:50	ΣΑΒΒΑΤΟ 21:00
ΚΥΡΙΑΚΗ 18:00	ΚΥΡΙΑΚΗ 21:15	ΚΥΡΙΑΚΗ 22:55	ΔΕΥΤΕΡΑ 00:05	...	ΔΕΥΤΕΡΑ 04:15	...	ΔΕΥΤΕΡΑ 08:00

ΠΡΟΣ ΡΟΔΟ

ΑΝΑΧΩΡΗΣΗ ΑΠΟ ΠΕΙΡΑΙΑ	ΑΦΙΞΗ						
	ΣΥΡΟ	ΜΥΚΟΝΟ	ΑΜΟΡΓΟ (ΚΑΤΑΠΟΛΑ)	ΠΑΤΜΟ	ΛΕΡΟ	ΚΩ	ΡΟΔΟ
ΔΕΥΤΕΡΑ 19:30	ΔΕΥΤΕΡΑ 2[illegible]5	...	...	...	...	ΤΡΙΤΗ 05:00	ΤΡΙΤΗ 08:00
ΤΕΤΑΡΤΗ 19:30	ΤΕΤΑΡΤΗ 22:50	...	...	ΠΕΜΠΤΗ 02:25	ΠΕΜΠΤΗ 03:35	ΠΕΜΠΤΗ 05:15	ΠΕΜΠΤΗ 08:30
ΠΑΡΑΣΚΕΥΗ 19:30	...	ΠΑΡΑΣΚΕΥΗ 23:20	...	...	...	ΣΑΒΒΑΤΟ 03:55	ΣΑΒΒΑΤΟ 06:55
ΣΑΒΒΑΤΟ 23:55	...	...	ΚΥΡΙΑΚΗ 05:05	ΚΥΡΙΑΚΗ 07:25	ΚΥΡΙΑΚΗ 08:35	ΚΥΡΙΑΚΗ 10:15	ΚΥΡΙΑΚΗ 13:15



RODOS FERRIES SERVICES/SKEVO'S TRAVEL

ΚΑΝΤΕ ΚΡΑΤΗΣΗ ΤΩΡΑ!

ΠΛΗΡΟΦΟΡΙΕΣ ΚΑΙ ΚΡΑΤΗΣΕΙΣ ΘΕΣΕΩΝ ΣΤΟΝ ΤΑΞΙΔΙΩΤΙΚΟ ΣΑΣ ΠΡΑΚΤΟΡΑ Ή SKEVO'S TRAVEL:
ΑΜΕΡΙΚΗΣ 111, ΡΟΔΟΣ, ΤΗΛ. ΚΡΑΤΗΣΕΩΝ ΕΠΙΒΑΤΩΝ ΚΑΙ Ι.Χ.: 22410-22461, 22410-75655, 22410-75310,
ΤΗΛ. ΚΡΑΤΗΣΕΩΝ ΦΟΡΤΗΓΩΝ: 22410-76600

νέα εμφάνιση!
νέες διεθνείς διακρίσεις!



Ο πετυχημένος συνδυασμός
της ερυθρής Μανδηλαριάς
με το μοναδικό Μοσχάτο Τρίνι,
προκαλεί με το εντυπωσιακό ρουμπινί
χρώμα και τα γοητευτικά
άρωματα κόκκινων φρούτων
και τριαντάφυλλου.
Συνοδεύει ιδανικά λευκά κρέατα,
θαλασσινά, ζυμαρικά,
πιάτα κινέζικης κουζίνας,
sushi, σαλάτες και ορεκτικά.

ΕΝΑ ΑΠΟ ΤΑ 12 ΒΡΑΒΕΥΜΕΝΑ ΡΟΖΕ ΤΟΠΙΚΑ ΚΡΑΣΙΑ ΤΟΥ ΔΙΕΘΝΗ ΔΙΑΓΩΝΙΣΜΟΥ ΤΗΣ VINITALY *που πραγματοποιήθηκε στην Βερόνα της Ιταλίας τον Απρίλιο του 2003.*

C·A·I·R
RODOS
δημιουργίες ποιότητας

ΚΑΙΡ Α.Ε. 2ο χλμ. Λιμιν. Ρόδου-Λίνδου, Ρόδος.
Τηλ. 22410 63770-3, Fax: 22410 62079, e-mail: info@cair.gr

Παράρτημα Αθηνών Νέο Φάληρο,
Τηλ.: 210 4813876, Fax: 210 4814005, e-mail: cair-3@hol.gr

ΕΚΔΟΣΕΙΣ Γκρίτζαλης

Σχολικά βοηθήματα

η νέα γενιά στα Σχολικά Βοηθήματα



Βιβλία γραμμένα σύμφωνα με τις απαιτήσεις του νέου συστήματος εξετάσεων.

για το ΛΥΚΕΙΟ

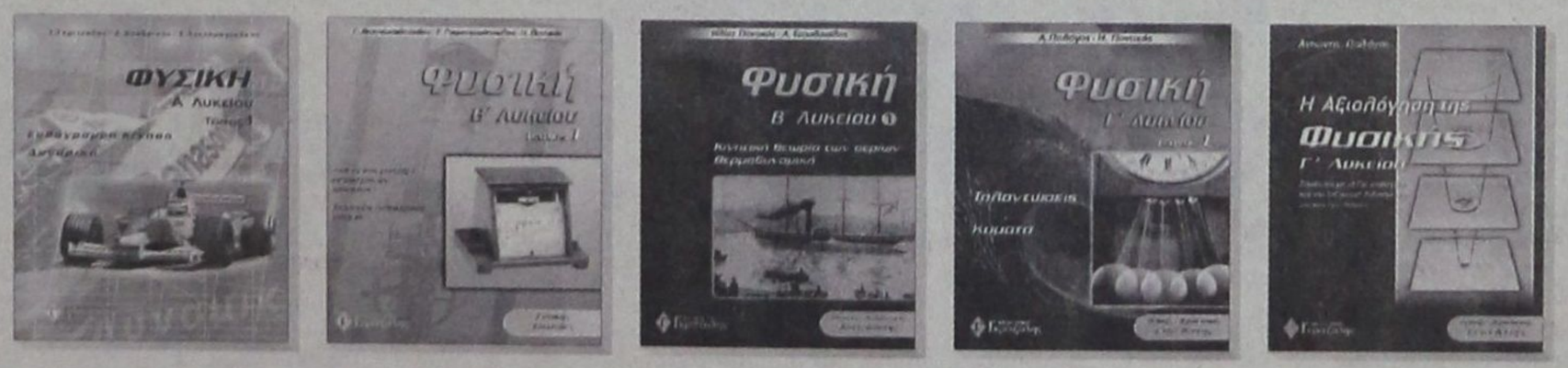

Κεντρικό: 17ης Νοεμβρίου 10 , Μελίσσια , Τ.Κ. 151 27 , Τηλ.: 210 81.04.004 , Fax: 210 81.03.103
Υπ/μα: Σουλίου 1 , Αθήνα , Τ.Κ. 106 78, Τηλ.: 210 33.00.321 , e-mail:gegritza@otenet.gr
Κεντρική Διάθεση: Εκδόσεις Γκρίτζαλης

ΚΑΡΟΛΟΣ ΠΑΠΟΥΛΙΑΣ, ΠΡΟΕΔΡΟΣ ΤΗΣ ΔΗΜΟΚΡΑΤΙΑΣ

«ΕΓΚΛΗΜΑ ΚΑΤΑ ΤΗΣ ΔΗΜΙΟΥΡΓΙΑΣ»

η καταστροφή του περιβάλλοντος

Κήρυξε χθες την έναρξη των εργασιών του 9ου Διεθνούς Συνεδρίου Περιβαλλοντικής Επιστήμης και Τεχνολογίας

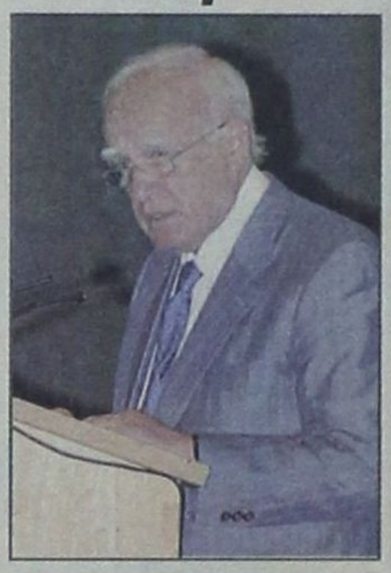



Την ανάγκη, ο επιστημονικός κόσμος, οι πολιτικές ηγεσίες και η κοινή γνώμη να δείξουν ότι μπορούν να συνάγουν διδάγματα από τις οικολογικές τραγωδίες που σημειώνονται σε διάφορα σημεία του πλανήτη, επεσήμανε ο Πρόεδρος της Δημοκρατίας κ. Κάρολος Παπούλιας, ο οποίος περιέγραψε την καταστροφή του Περιβάλλοντος με όρους θεολογικούς, ως «έγκλημα κατά της Δημιουργίας».

Ο κ. Παπούλιας κήρυξε χθες το μεσημέρι την έναρξη του 9ου Διεθνούς Συνεδρίου Περιβαλλοντικής Επιστήμης και Τεχνολογίας, οι εργασίες του οποίου διεξάγονται στο ξενοδοχείο «Sofitel Capsis» στη Ρόδο, με πολύ μεγάλη συμμετοχή Ελλήνων και ξένων επιστημόνων από πολλές χώρες του κόσμου.

«Είναι μεγάλη χαρά και τιμή για μένα η παρουσία μου σ' αυτό το συνέδριο που ελπίζω ότι θα συμβάλει στην εμβάθυνση του συλλογικού προβληματισμού για την προστασία του περιβάλλοντος» ανέφερε στο χαιρετισμό του ο κ. Παπούλιας. **«Εχουμε φθάσει στα πρόθυρα του να διαπράξουμε αυτό που στην θεολογική γλώσσα ονομάζεται «Εγκλημα κατά της Δημιουργίας». Μια σειρά περιβαλλοντικών καταστροφών, από το ατύχημα στο Τσέρνομπιλ μέχρι το ναυάγιο του Exxon Valdez και από την τρύπα του Όζοντος μέχρι το λιώσιμο των παγετώνων, έφερε τον κόσμο αντιμέτωπο με μια αξέχαστη αλήθεια: Οτι η αποθέωση της λογικής του κέρδους έχει συνέπειες, ότι η φύση εκδικείται τους εκδικητές της.**

Ο επιστημονικός κόσμος, οι πολιτικές ηγεσίες και η κοινή γνώμη θα πρέπει τώρα να δείξουν ότι μπορούν να συνάγουν διδάγματα από τις οικολογικές τραγωδίες και να αναλάβουν υπεύθυνη δράση.

Η μεγάλη πρόκληση της σύγχρονης εποχής είναι η ανατροπή της πορείας καταστροφής του πλανήτη.

Η συνειδητοποίηση ότι η τεχνολογία, η επιστήμη και όλες οι επαναστατικές υποσχέσεις της θαυμαστής νέας εποχής, δεν θα οδηγήσουν σε δρόμους φωτεινούς, αν δεν σεβαστεί πρώτα ο άνθρωπος την φύση που τον δημιούργησε, είναι ίσως μια ένδειξη ωριμότητας στην αυγή της νέας χιλιετίας.

Χαιρετίζω την έναρξη του Συνεδρίου σας και σας εύχομαι ένα γόνιμο και δημιουργικό διάλογο».

Τις εργασίες του Συνεδρίου χαιρέτισαν ο Υπουργός Αιγαίου και Νησιωτικής Πολιτικής κ. **Αριστοτέλης Παυλίδης**, εκπροσωπώντας την κυβέρνηση, ο βουλευτής κ. **Κωνσταντίνος Βρεττός** εκ μέρους του κόμματος της αξιωματικής αντιπολίτευσης και ο κ. **Χρήστος Ζερεφός**, καθηγητής Φυσικής Ατμόσφαιρας και Φυσικής Περιβάλλοντος του Πανεπιστημίου Αθηνών.







Παρέστησαν επίσης κατά την έναρξη του συνεδρίου ο βουλευτής κ. **Βασίλης Χρύσης**, ο πρώην Υπουργός Υγείας κ. **Δημήτρης Κρεμαστινός**, ο Γ.Γ. της Περιφέρειας κ. **Χαράλαμπος Κόκκινος**, ο Νομάρχης Δωδ/σου κ. **Γιάννης Μαχαιρίδης**, ο Δήμαρχος Ροδίων κ. **Γιώργος Γιαννόπουλος**, ο Αστυνομικός Διευθυντής Δωδ/σου κ. **Αριστείδης Καρτάνος** και άλλοι επίσημοι.

Το 9ο Διεθνές Συνέδριο Περιβαλλοντικής Επιστήμης και Τεχνολογίας διοργανώνεται από το Διεθνές Δίκτυο Περιβαλλοντικής Επιστήμης και Τεχνολογίας (Global NEST) και το Τμήμα Περιβάλλοντος του Πανεπιστημίου Αιγαίου.

Στόχος του είναι να προσελκύσει επιστήμονες, μηχανικούς και άλλους επαγγελματίες από την Ελλάδα και από όλο τον κόσμο, που δραστηριοποιούνται σε θέματα περιβαλλοντικής έρευνας και ανάπτυξης.

Στο συγκεκριμένο συνέδριο (οι εργασίες του οποίου θα ολοκληρωθούν το Σάββατο 3 Σεπτεμβρίου) έχει δοθεί έμφαση στις θεματικές ενότητες:

- **Κλιματική αλλαγή και διαχείριση οικοσυστημάτων**
- **Διαχείριση υδατικών πόρων**
- **Ποιότητα νερού**
- **Ποιότητα αέρα**
- **Διαχείριση στερεών απορριμμάτων και ανακύκλωση.**

Στη διάρκεια του συνεδρίου πραγματοποιούνται παράλληλες συνεδρίες, από τις οποίες αναμένονται σημαντικές ανακοινώσεις και συμπεράσματα.

ΘΕΡΜΗ ΥΠΟΔΟΧΗ

Στον Πρόεδρο της Δημοκρατίας, ο οποίος έφθασε χθες το πρωί στην Κάμειρο Σκάλα, προερχόμενος από την Χάλκη, επιφυλάχθηκε μεγάλη υποδοχή, από τοπικούς παράγοντες και πλήθος κόσμου.

Μεταξύ άλλων στην υποδοχή μετείχαν ο υπουργός Αιγαίου κ. Αρ. Παυλίδης, ο περιφερειάρχης κ. Χ. Κόκκινος, ο βουλευτής Β. Χρύσης, ο τέως υπουργός κ. Δ. Κρεμαστινός, ο τέως βουλευτής κ. Κ. Σφυρίου, οι δήμαρχοι κ.κ. Γ. Γιαννόπουλος, Μιχ. Κορδίνας και Παν. Κυριακούλης, νομαρχιακοί και δημοτικοί σύμβουλοι, εκπρόσωποι των στρατιωτικών και αστυνομικών αρχών κ.ά.



ΟΙΔΙΠΟΥΣ ΤΥΡΑΝΝΟΣ Σοφοκλή
ΓΙΩΡΓΟΣ ΝΤΑΛΑΡΑΣ - ΓΙΩΡΓΟΣ ΚΙΜΟΥΛΗΣ



