ΔΗΜΟΣΙΑ ΒΙΒΛΙΟΘΗΚΗ ΡΟΔΟΣ 1947

η δημοκρατική της Ρόδου

στην υπηρεσία του δωδεκανησιακού λαού

ΕΛΤΑ Κωδικός 1876 Αρ. φύλλου 6960 ΤΡΙΤΗ 6 ΣΕΠΤΕΜΒΡΙΟΥ 2005 - Τιμή 0,70 ΕΥΡΩ - www.dimokratiki.gr - e-mail: info@dimokratiki.gr

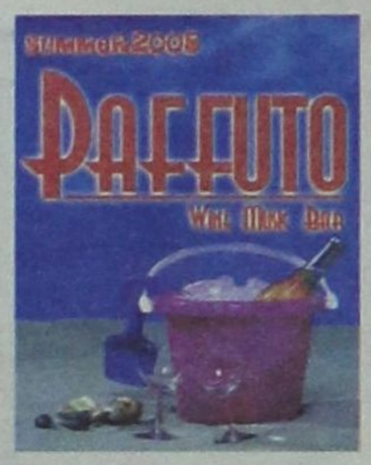

ΣΥΜΦΩΝΑ ΜΕ ΤΑ ΣΤΟΙΧΕΙΑ ΤΗΣ ΥΠΑ

ΑΥΞΗΜΕΝΕΣ ΚΑΤΑ 4,8% ΤΟΝ ΑΥΓΟΥΣΤΟ

οι αφίξεις αλλοδαπών τουριστών

Στην δεύτερη θέση οι Ιταλοί - Αύξηση 15,4% των ημεδαπών τουριστών

• ΣΕΛ. 3



ΘΑ ΛΕΙΤΟΥΡΓΗΣΟΥΝ ΟΙ ΠΑΙΔΙΚΟΙ ΣΤΑΘΜΟΙ

ΘΑ ΣΥΝΕΧΙΣΘΕΙ Η ΧΡΗΜΑΤΟΔΟΤΗΣΗ

των προγραμμάτων βοήθειας

Δηλώσεις του Περιφερειάρχη Νοτίου Αιγαίου Χ. Κόκκινου

• ΣΕΛ. 8

ΣΥΝΑΝΤΗΣΗ ΚΑΡΑΜΑΝΛΗ - ΠΑΥΛΙΔΗ

Θα αντιμετωπισθούν άμεσα τα προβλήματα της ακτοπλοΐας

• ΣΕΛ. 12



ΕΓΓΡΑΦΟ ΤΗΣ ΧΑΡΙΛΑΟΥ ΤΡΙΚΟΥΠΗ

Ο «μπούσουλας» του ΠΑ.ΣΟ.Κ. για τις δημοτικές εκλογές

• ΣΕΛ. 20-21

«ΑΦΑΙΜΑΞΗ» ΑΡΜΟΔΙΟΤΗΤΩΝ

Προβληματισμός για το μέλλον της Νομαρχιακής Αυτοδιοίκησης

• ΣΕΛ. 32

ΕΠΙ ΤΟ ΕΡΓΟΝ ΠΑΛΙ ΟΙ «ΠΕΜΠΤΟΦΑΛΑΓΓΙΤΕΣ»

ΔΙΑΒΡΩΝΕΤΑΙ συστηματικά η τοπική Νέα Δημοκρατία

Δεν κρατούνται πλέον οι οπαδοί από την αγανάκτηση

Ιστορικά στελέχη ζητούν «κάθαρση εδώ και τώρα» • Τίθεται πάλι σε εφαρμογή το προδοτικό σχέδιο των εκλογών του 2002 • Κατ' εντολήν του «κατεστημένου» καίγονται εν τη γενέσει τους όλες οι σοβαρές υποψηφιότητες και προωθούνται αδύναμοι κρίκοι ως «πρόβατα επί σφαγήν» • Αυτήν την φορά θα τους «λυντσάρει» ο κόσμος!

• ΣΕΛ. 5

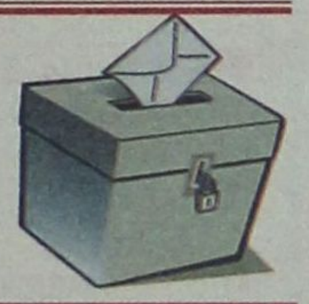

ΜΕ ΕΝΕΡΓΕΙΕΣ ΚΑΡΑΜΑΡΙΟΥ

ΘΑ ΣΥΝΕΧΙΣΘΟΥΝ ΟΙ ΕΡΓΑΣΙΕΣ ΣΤΟ ΦΡΑΓΜΑ ΓΑΔΟΥΡΑ

• ΣΕΛ. 5



ΑΥΤΗΝ ΤΗ ΦΟΡΑ ΣΤΗΝ ΚΩ

Κι άλλος νεκρός στα Δωδ/νησα από την χρήση ηρωίνης

• ΣΕΛ. 3



ΚΡΙΘΗΚΕ ΠΡΟΣΩΡΙΝΑ ΚΡΑΤΟΥΜΕΝΟΣ

Μεταφέρθηκε στις φυλακές Κω ο Ροδίτης φαρμακοποιός

• ΣΕΛ. 4

ΠΑΝΕΥΡΩΠΑΪΚΗ ΕΚΣΤΡΑΤΕΙΑ

Πλοίο της «Greenpeace» αναμένεται στη Ρόδο

• ΣΕΛ. 7

ΜΑΚΕΔΟΝΙΚΕΣ ΓΡΑΜΜΕΣ ΤΣΙΜΕΝΙΔΗΣ Α.Ε.

Συμμετέχοντας στη χαρά των γονέων και συγχαίροντας τους νέους φοιτητές του νησιού μας προσφέρουμε ειδικές τιμές για τις μετακομίσεις σε όλες τις πόλεις της Ελλάδος.

ΕΝΔΕΙΚΤΙΚΕΣ ΤΙΜΕΣ

1. ΡΟΔΟΣ - ΑΘΗΝΑ	από 150 έως 250 ευρώ.
2. ΡΟΔΟΣ - ΘΕΣΣΑΛΟΝΙΚΗ	από 150 έως 300 ευρώ.
3. ΡΟΔΟΣ - ΞΑΝΘΗ - ΓΙΑΝΝΕΝΑ	από 200 έως 400 ευρώ.
4. ΡΟΔΟΣ - ΠΑΤΡΑ - ΚΡΗΤΗ - ΘΕΣΣΑΛΙΑ	από 200 έως 400 ευρώ.

Το 2005 και μέχρι σήμερα 250 δημόσιοι υπάλληλοι (δάσκαλοι –καθηγητές –αστυνομικοί- στρατιωτικοί) εμπιστεύτηκαν την μετακόμισή τους στην εταιρεία μας από τη Ρόδο και προς τη Ρόδο.

Τηλ. Ρόδος 22410-60345, Αθήνα 210-5582240, Θεσ/νίκη 2310-753267-9

η άποψη της ημέρας

Ο πολιτικός οδοδείκτης άλλαξε κατεύθυνση, η αξιωματική αντιπολίτευση στρέφει πια τα βέλη της απευθείας στο Μαξίμου, επιχειρώντας να αποδομήσει την καλή εικόνα του πρωθυπουργού, καθώς διαπιστώνει πως αποτελεί τον κινητήριο μοχλό του κυβερνητικού έργου, αλλά και τη σφραγίδα της πολιτικής εγγύησης για την επόμενη ημέρα, μια μορφή πειστική, μια γλώσσα που ακουμπά τις πλατιές λαϊκές μάζες, που προκαλεί σιγουριά και γενικά αυτοπεποίθηση.

Αλλάζει λοιπόν το πολιτικό τροπάριο, βγαίνουν από τη ναφθαλίνη και το σεντούκι του παρελθόντος λογικές που μέχρι χθες αποκήρυσσε ως πολιτική πρακτική ο πρόεδρος του ΠΑΣΟΚ, κατατίθενται στο τραπέζι και ως σχέδιο επί χάρτου εξυφαίνονται ως μια νέα πολιτική συμπεριφορά με υλικά του παρελθόντος πασπαλισμένα πάντα με νεωτερίστικες εκφράσεις, αποστειρωμένες από τις πραγματικές ανάγκες του σήμερα.

Η νέα πρακτική, ο νέος πολιτικός σχεδιασμός, μπορεί φαινομενικά να συγκεκριμενοποιεί το στόχο, να δομεί προοπτική πολιτικής αντιπαράθεσης, άρα πόλωση και εκροή ψήφων προς την Κεντροαριστερά, δεν συμβαδίζει όμως με το προεκλογικό και αρχικά μετεκλογικό μοντέλο που ο Γιώργος Παπανδρέου εξήγγειλε.

Κοιτούν το δέντρο, χάνουν το δάσος

Παράλληλα χάνεται το ζητούμενο που πρέπει να είναι άλλο από το απλό ζητούμενο της σκλήρυνσης της αντιπολιτευτικής τακτικής και να απλώνεται στο εσωτερικό του ΠΑΣΟΚ, όπου θα πρέπει να γίνει νέος επιμερισμός ευθυνών, να υπάρξει απογαλακτισμός από το αμαρτωλό παρελθόν, να ευδοκιμήσουν νέα πρόσωπα, να χαραχτούν νέες στρατηγικές και συνάμα να κατέβει η ηγεσία στη βάση, να αγκαλιάσει τα προβλήματα του λαού και να αποδείξει πως μπορεί έγκαιρα και ώριμα να δώσει λύσεις.

Θέματα καυτά, θέματα που σχετίζονται με την καθημερινότητα του πολίτη, ως αξιωματική αντιπολίτευση το ΠΑΣΟΚ τα αντιμετώπισε επιδερμικά, χωρίς να αγγίξει την ουσία, χωρίς να αποδείξει πως έχει βρει τις συνταγές και, προπάντων, πως έχει ωριμάσει μετά από την πτώση από το κυβερνητικό θώκο.

ο καιρός



Γενική πρόγνωση για σήμερα **ΤΡΙΤΗ 6/9/2005** Σποραδικές καταιγίδες στα δυτικά. Νησιά ανατολικού Αιγαίου, Δωδεκάνησα Καιρός: γενικά αίθριος. Άνεμοι: Βόρειοι βορειοδυτικοί μέτριοι έως ισχυροί.Θερμοκρασία: από 19 έως 29 Βαθμούς Κελσίου.

ΗΜΕΡΗΣΙΑ ΕΦΗΜΕΡΙΔΑ
η δημοκρατική της Ρόδου
Ετος ιδρύσεως 1982
Θεμ. Σοφούλη 77
Ταχ. Θυρίδα 339
85100 Ρόδος
Εκδότης - ιδιοκτήτης
ΒΑΣΙΛΗΣ Δ. ΑΘΑΝΑΣΙΟΥ
Διευθυντής:
ΔΑΜΙΑΝΟΣ Β. ΑΘΑΝΑΣΙΟΥ
Τηλέφωνα: 22410-34722, 76655, 37500, 26728, 27919
Telefax: 2241037333 - 22410 26728

www.dimokratiki.gr
e-mail:info@dimokratiki.gr



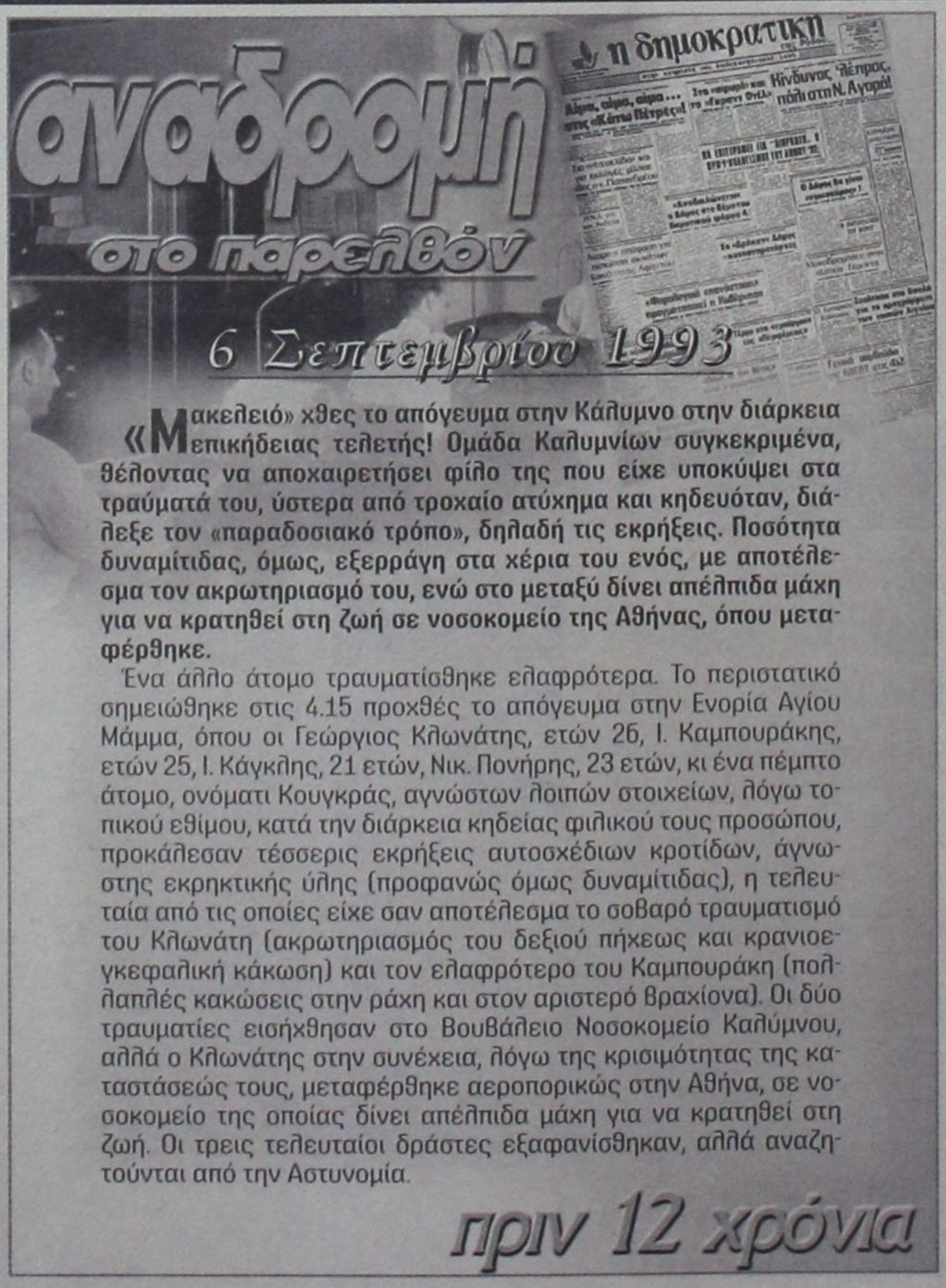

«Μακελειό» χθες το απόγευμα στην Κάλυμνο στην διάρκεια επικήδειας τελετής! Ομάδα Καλυμνίων συγκεκριμένα, θέλοντας να αποχαιρετήσει φίλο της που είχε υποκύψει στα τραύματά του, ύστερα από τροχαίο ατύχημα και κηδευόταν, διάλεξε τον «παραδοσιακό τρόπο», δηλαδή τις εκρήξεις. Ποσότητα δυναμίτιδας, όμως, εξερράγη στα χέρια του ενός, με αποτέλεσμα τον ακρωτηριασμό του, ενώ στο μεταξύ δίνει απέλπιδα μάχη για να κρατηθεί στη ζωή σε νοσοκομείο της Αθήνας, όπου μεταφέρθηκε.

Ένα άλλο άτομο τραυματίσθηκε ελαφρότερα. Το περιστατικό σημειώθηκε στις 4.15 προχθές το απόγευμα στην Ενορία Αγίου Μάμμα, όπου οι Γεώργιος Κλωνάτης, ετών 26, Ι. Καμπουράκης, ετών 25, Ι. Κάγκλης, 21 ετών, Νικ. Πονήρης, 23 ετών, κι ένα πέμπτο άτομο, ονόματι Κουγκράς, αγνώστων λοιπών στοιχείων, λόγω τοπικού εθίμου, κατά την διάρκεια κηδείας φιλικού τους προσώπου, προκάλεσαν τέσσερις εκρήξεις αυτοσχέδιων κροτίδων, άγνωστης εκρηκτικής ύλης (προφανώς όμως δυναμίτιδας), η τελευταία από τις οποίες είχε σαν αποτέλεσμα το σοβαρό τραυματισμό του Κλωνάτη (ακρωτηριασμός του δεξιού πήχεως και κρανιοεγκεφαλική κάκωση) και τον ελαφρότερο του Καμπουράκη (πολλαπλές κακώσεις στην ράχη και στον αριστερό βραχίονα). Οι δύο τραυματίες εισήχθησαν στο Βουβάλειο Νοσοκομείο Καλύμνου, αλλά ο Κλωνάτης στην συνέχεια, λόγω της κρισιμότητας της καταστάσεώς τους, μεταφέρθηκε αεροπορικώς στην Αθήνα, σε νοσοκομείο της οποίας δίνει απέλπιδα μάχη για να κρατηθεί στη ζωή. Οι τρεις τελευταίοι δράστες εξαφανίσθηκαν, αλλά αναζητούνται από την Αστυνομία.

πριν 12 χρόνια

πληροφορίες

Η ΤΑΥΤΟΤΗΤΑ ΤΗΣ ΗΜΕΡΑΣ

ΤΡΙΤΗ 6 ΣΕΠΤΕΜΒΡΙΟΥ
ΑΝΑΜΝΗΣΗ ΤΟΥ ΕΝ ΧΩΝΑΙΣ ΘΑΥΜ. ΑΡΧΑΓ. ΜΙΧΑΗΛ
Ανατολή ηλίου 05.59 Δύση ηλίου 18.47 ΣΕΛΗΝΗ 3 ΗΜΕΡΩΝ

ΦΑΡΜΑΚΕΙΑ

ΣΗΜΕΡΑ διημερεύει το φαρμακείο ΛΑΡΔΟΠΟΥΛΟΣ Π. Αποστ. Παύλου 20, τηλ. 63036
ΣΗΜΕΡΑ διανυκτερεύει το φαρμακείο ΓΡΕΒΕΝΙΩΤΟΥ ΒΑΣΙΛΙΚΗ, Ηρώων Πολυτεχνείου 21,τηλ. 70300

ΚΑΥΣΙΜΑ

ΣΗΜΕΡΑ: Διανυκτερεύουν τα πρατήρια καυσίμων: **1)** Γκινάκης Α. SHELL Αυστραλίας **2)** Σαμουράκης Α. JET OIL Λ. Καλλιθέας **3)** Πίπος Στ. SHELL Ιξιά **4)** Παπαστέργου Αν. ΒΡ Κρεμαστή **5)** Παπαοικονόμου Μ. ΕΚΟ Αφάντου **6)** Νεσγός Μ. ΕΚΟ Μάσαρη **7)** Νικολίτση Αικ. ΒΡ Φάνες **8)** Διακοστεργάκης Γ. ΕΚΟ Μανδρικό

ΧΡΗΣΙΜΑ ΤΗΛΕΦΩΝΑ

Άμεση δράση	100	Πληρ. ΟΤΕ	131
Αμεση Επέμβαση		Ώρα	141
Πυροσβεστικής	199	Φαρμακεία (Διημ.-Διαν.)	1434
Νοσοκομείο	80000	ΠΡΟ-ΠΟ • ΛΟΤΤΟ	1444
Οδική Ασφάλεια:		ΠΑΜΕ ΣΤΟΙΧΗΜΑ	1400
EXRESS SERVICE	154	ΡΟΔΑ	26300
HELLAS SERVICE	1057	ΚΤΕΥΛ	27706
HOULIS SERVICE	30977	ΕΒΕΔ	22281
ΑΦΟΙ Σιέχ	25776	Δικηγορικός Σύλλογος	27469
Ράδιο Ταξί	64712	Εμπορικός Σύλλογος	35255
Αστυν. Διεύθυνση	27653	Ολυμπιακή - Κρατήσεις	24555
Ασφάλεια	23294	ΔΑΝΕ (πρακτορείο)	43150
Τμήμα Τάξης	23849	ΙΚΑ	64912
Τροχαία	44131-32	ΤΕΒΕ	22688-
Λιμεναρχείο	28888		77034
Δασαρχείο	191	ΤΑΞΥ	68701-3
Τελωνείο	27703	ΟΑΕΔ	23265
Υγειονομείο	26666	Εργατικό Κέντρο	24730
Μητρόπολη	23274	Αρχαιολογία	34719
Νομαρχία	46501	Περιφ. Δ/ντής	38174 -
Δήμος Ρόδου	46200		38175
Βλάβες ΟΤΕ	121	Aegean Airlines	98345
Βλάβες ΔΕΗ	125	ΔΗΜ. ΕΠΙΧ. ΚΑΘ. ΡΟΔΟΥ	77600
ΒΛΑΒΕΣ ΔΕΥΑΡ	68755	ΥΠΗΡ. ΑΠΟΚΟΜΙΔΗΣ	61057

ΔΕΧΟΝΤΑΙ ΤΟ ΚΟΙΝΟ

- Ο Νομάρχης Δωδεκανήσου **Γιάννης Μαχαιρίδης** και οι βοηθοί Νομάρχη **Στάθης Κουσουρνάς** και **Νίκος Ζωίδης** δέχονται το κοινό κάθε **Τρίτη και Πέμπτη, από τις 11:00-13:00 το μεσημέρι**

ΑΚΤΟΠΛΟΪΚΑ ΔΡΟΜΟΛΟΓΙΑ

Β. ΚΟΡΝΑΡΟΣ: Απόπλους **12.00** διά Χάλκη, Διαφάνι, Κάρπαθο, Κάσο, Σητεία, **ΡΟΔΑΝΘΗ:** Απόπλους **19.00** διά Κω, Κάλυμνο, Αστυπάλαια, Πειραιά **ΜΠΛΟΥ ΣΤΑΡ:** Απόπλους **19.00** διά Κω, Μύκονο, Πειραιά **ΠΗΝΕΛΟΠΗ Α':** Απόπλους **21.00** διά Κάρπαθο, Ηράκλειο

ΑΕΡΟΠΟΡΙΚΑ ΔΡΟΜΟΛΟΓΙΑ

ΠΤΗΣΕΙΣ ΟΛΥΜΠΙΑΚΗΣ

ΡΟΔΟΣ - ΑΘΗΝΑ: Καθημερινά **07.10, 10.40, 13.40, 19.45, 22.55**
Κάθε Σάββατο 16.40
ΡΟΔΟΣ - ΚΑΡΠΑΘΟΣ: (Τρίτη, Σάββατο) **16.15** (Πέμπτη - Κυριακή)
ΡΟΔΟΣ - ΚΑΣΟΣ: (Τρίτη - Σάββατο) **16.15**
ΡΟΔΟΣ - ΗΡΑΚΛΕΙΟ: Δευτέρα **15.30** , Τρίτη **06.30 - 20.50, Τετάρτη 20.50, Πέμπτη 06.30 - 20.50 Παρασκευή 15.30, Σάββατο 20.50, Κυριακή 19.15**
ΡΟΔΟΣ - ΘΕΣΣΑΛΟΝΙΚΗ: (Δευτέρα, Τετάρτη, Παρασκευή, Σάββατο) **19.40**
ΡΟΔΟΣ - ΜΕΓΙΣΤΗ: (Δευτέρα,Τετάρτη, Παρασκευή, Σάββατο Κυριακή) **07.00**

ΠΤΗΣΕΙΣ AEGEAN - AIRLINES

ΡΟΔΟΣ - ΑΘΗΝΑ: Καθημερινά **07.10- 11.05 - 13.50 - 16.30 -21.30**
ΡΟΔΟΣ - ΘΕΣΣΑΛΟΝΙΚΗ: Καθημερινά 12.05
ΡΟΔΟΣ - ΡΟΜΗ: Καθημερινά 16.30
ΡΟΔΟΣ - ΛΑΡΝΑΚΑ: ΤΡΙΤΗ - ΠΕΜΠΤΗ - ΣΑΒΒΑΤΟ 11.05
ΤΙΣ ΥΠΟΛΟΙΠΕΣ ΗΜΕΡΕΣ 07.10-13.50-16.30

ΣΥΝΑΛΛΑΓΜΑ

ΔΟΛΛΑΡΙΟ Η.Π.Α.	1,2159	ΦΡΑΓΚΟ ΕΛΒΕΤΙΑΣ	1,5353
ΛΙΡΑ ΑΓΓΛΙΑΣ	0,6634	ΚΟΡΩΝΑ ΝΟΡΒΗΓΙΑΣ	8,3873
ΚΟΡΩΝΑ ΔΑΝΙΑΣ	7,3353	ΛΙΡΑ ΚΥΠΡΟΥ	0,5772
ΚΟΡΩΝΑ ΣΟΥΗΔΙΑΣ	9,1322	ΔΟΛΛΑΡΙΟ ΚΑΝΑΔΑ	1,6182
ΓΙΕΝ ΙΑΠΩΝΙΑΣ	130,02	ΔΟΛ. ΑΥΣΤΡΑΛΙΑΣ	1,6252

ΣΥΜΦΩΝΑ ΜΕ ΤΑ ΣΤΟΙΧΕΙΑ ΤΗΣ ΥΠΑ

ΑΥΞΗΜΕΝΕΣ ΚΑΤΑ 4,80% ΤΟΝ ΑΥΓΟΥΣΤΟ

οι αφίξεις αλλοδαπών τουριστών

✓15,43% αύξηση στις αφίξεις ημεδαπών ✓Πέρασαν στην δεύτερη θέση οι Ιταλοί μετά τους Αγγλους, εκτοπίζοντας τους Γερμανούς

Αυξημένες κατά ποσοστό 4,80% ήταν τον μήνα Αύγουστο 2005 οι αφίξεις αλλοδαπών τουριστών στο «σμαραγδένιο νησί» έναντι του Αυγούστου 2004 και κατά 0,81% έναντι του Αυγούστου 2003, σύμφωνα με τα στοιχεία της Υπηρεσίας Πολιτικής Αεροπορίας (ΥΠΑ) που δημοσιοποιήθηκαν χθες.

Σύμφωνα με τα ίδια στοιχεία, οι αφίξεις επιβατών εσωτερικού σημείωσαν κατά τον ίδιο μήνα αύξηση 15,43% έναντι του 2004 και 10,28% έναντι του 2003.

Πιο συγκεκριμένα:

Το μήνα Αύγουστο 2005 αφίχθησαν με πτήσεις τσάρτερ στο αεροδρόμιο «Διαγόρας» 257.928 αλλοδαποί τουρίστες έναντι 246.117 του Αυγούστου 2004 (αύξηση εφέτος 4,80%) και 255.864 του Αυγούστου 2003 (αύξηση εφέτος 0,81%).

Στο ίδιο διάστημα, με πτήσεις εσωτερικού, αφίχθησαν στο αεροδρόμιο Ρόδου 46.782 επιβάτες έναντι 40.527 του Αυγούστου 2004 (αύξηση εφέτος 15,43%) και 42.421 του Αυγούστου 2003 (αύξηση εφέτος 10,28%).

Συνολικά στο αεροδρόμιο Ρόδου αφίχθησαν το μήνα Αύγουστο, εφέτος, 305.279 επιβάτες, έναντι 287.292 του Αυγούστου 2004 (αύξηση εφέτος 6,26%) και 298.752 του Αυγούστου 2003 (αύξηση εφέτος 2,18%).

Σύμφωνα πάντα με τα ίδια στατιστικά στοιχεία της Υπηρεσίας Πολιτικής Αεροπορίας (ΥΠΑ), συνολικά διακινήθηκαν από το αεροδρόμιο Ρόδου (αφίξεις - αναχωρήσεις) 632.007 επιβάτες, έναντι 594.262 του Αυγούστου 2004 (αύξηση εφέτος 6,35%) και 623.741 του Αυγούστου 2003 (αύξηση εφέτος 1,33%).

Η συνολική διακίνηση των επιβατών έγινε εφέτος τον Αύγουστο με 4.982 πτήσεις έναντι 4.792 πτήσεων του Αυγούστου 2004 (αύξηση εφέτος 5,51%) και 4.989 πτήσεων του Αυγούστου 2003 (μείωση εφέτος 0,14%).

Την πρώτη θέση των αφίξεων κατέχουν οι Αγγλοι τουρίστες με 61.838, ενώ στην δεύτερη ανήλθαν, όπως είχε προβλέψει η «δ» οι Ιταλοί με 48.201. Ακολουθούν οι Γερμανοί με 41.126, οι Αυστριακοί με 12.956, οι Ολλανδοί με 10.743 και οι Σουηδοί με 10.466.

Αναλυτικά οι αφίξεις κατά εθνικότητα, μαζί με τις διακυμάνσεις έναντι της περσινής σεζόν:

α.α	ΧΩΡΑ	ΕΠΙΒΑΤΕΣ 2004	ΕΠΙΒΑΤΕΣ 2005	%
1.	ΑΓΓΛΙΑ	61226	61838	1.00
2.	ΓΕΡΜΑΝΙΑ	41838	41126	-1.70
3.	ΣΟΥΗΔΙΑ	11959	10466	-11.74
4.	ΝΟΡΒΗΓΙΑ	7175	7022	-2.13
5.	ΔΑΝΙΑ	6989	6073	-13.11
6.	ΦΙΝΛΑΝΔΙΑ	5430	5757	6.02
7.	ΟΛΛΑΝΔΙΑ	9617	10743	11.71
8.	ΒΕΛΓΙΟ	8986	9573	6.53
9.	ΛΟΥΞΕΜΒΟΥΡΓΟ	1074	1237	15.18
10.	ΕΛΒΕΤΙΑ	4109	3923	-4.53
11.	ΑΥΣΤΡΙΑ	16569	12956	-21.81
12.	ΙΤΑΛΙΑ	41086	48201	17.32
13.	ΓΙΟΥΓΚΟΣΛΑΒΙΑ	851	1430	68.04
14.	ΓΑΛΛΙΑ	3103	3004	-3.19
15.	ΙΡΛΑΝΔΙΑ	864	675	-21.88
16.	ΙΣΡΑΗΛ	3843	1913	-50.22
17.	ΚΥΠΡΟΣ	1463	1130	-22.76
18.	ΟΥΓΓΑΡΙΑ	2294	2707	18.00
19.	ΛΙΒΑΝΟΣ	1065	976	-8.36
20.	ΤΣΕΧΙΑ	3417	7187	110.33
21.	ΠΟΛΩΝΙΑ	5564	6844	23.01
22.	ΡΩΣΙΑ	1379	2514	82.31
23.	ΕΣΘΟΝΙΑ	307	484	57.65
24.	ΡΟΥΜΑΝΙΑ		1194	
25.	ΣΛΟΒΕΝΙΑ	1253	1917	52.99
26.	ΣΛΟΒΑΚΙΑ	4757	6220	30.75
27.	ΙΣΠΑΝΙΑ		563	
28.	ΟΥΚΡΑΝΙΑ		255	
29.	ΒΟΥΛΓΑΡΙΑ			
	ΣΥΝΟΛΟ	**246117**	**257928**	**4.80**
	ΕΛΛΑΔΑ	40527	46782	15.43
	ΓΕΝΙΚΟ ΣΥΝΟΛΟ	286644	304710	6.30

ΑΥΤΗΝ ΤΗΝ ΦΟΡΑ ΣΤΗΝ ΚΩ

ΚΙ ΑΛΛΟΣ ΝΕΚΡΟΣ ΣΤΑ ΔΩΔ/ΣΑ

από την χρήση ηρωίνης

Αρχισαν έρευνες για τον εντοπισμό του εμπόρου



Νεκρός από την χρήση ηρωίνης βρέθηκε από τον πατέρα του το πρωί του Σαββάτου, στην οικία του στο Τιγκάκι της Κω, ο 31χρονος Στ. Μπαλαπάνης του Μιχαήλ, γεννηθείς στο Πυλί Κω, φούρναρης.

Όπως έγινε χθες γνωστό ο 31χρονος είχε απασχολήσει πριν από έναν μήνα περίπου το Τμήμα Ασφαλείας Κω μετά από πληροφορίες που τον έφεραν να κατέχει σκληρά ναρκωτικά, γι' αυτό και είχε διενεργηθεί έρευνα στο δωμάτιο που ενοικίαζε στο Τιγκάκι της Κω με αρνητικά όμως αποτελέσματα.

Ο πατέρας του γνώριζε ότι κάνει χρήση ναρκωτικών και συγκεκριμένα βαρβιτουρικών και υπνωτικών, ωστόσο αγνοούσε ότι το τελευταίο διάστημα είχε συμπεριληφθεί μεταξύ των θυμάτων της αρρώστιας του λευκού θανάτου.

Το πρωί του Σαββάτου τον αναζήτησε διότι είχε καθυστερήσει να πάει στην εργασία του στον φούρνο και παρά τις επανειλημμένες κλήσεις που του έκανε στο κινητό του τηλέφωνο δεν εύρισκε ανταπόκριση. Πίστεψε ότι είχε αποκοιμηθεί. Αποφάσισε να μεταβεί στην οικία του για να τον ξυπνήσει και διαπίστωσε ότι ο γιός του είχε πεθάνει. Τηλεφώνησε στο ΕΚΑΒ που τον μετέφερε στο Γενικό Νοσοκομείο της Κω, όπου και διαπιστώθηκε επισήμως ο θάνατός του. Ο ιατροδικαστής απέδωσε τον θάνατό του σε πνευμονικό οίδημα ενώ παρήγγειλε ταυτόχρονα την διενέργεια τοξικολογικής και ιστολογικής εξέτασης.

Από τους ιατρούς του νοσοκομείου ενημερώθηκε το ΑΤ Κω, άνδρες του οποίου διενήργησαν έρευνα στην οικία του εκλιπόντα. Σε συρτάρι στο υπνοδωμάτιό του, βρήκαν μια συσκευασία που περιείχε 1,7 γρ. ηρωίνη αλλά και στοιχεία από τα οποία φέρεται να προκύπτει ότι ο 31χρονος είχε κάνει χρήση ηρωίνης από την μύτη.

Οι έρευνες των αστυνομικών σύμφωνα με τις πληροφορίες συνεχίζονται προκειμένου να διαπιστωθεί με ποια άτομα είχε σχέσεις ο εκλιπών και για να συλληφθεί ο έμπορος που του προμήθευσε την θανατηφόρα ουσία.

Αξίζει να σημειωθεί ότι πρόκειται για την 3η περίπτωση Δωδεκανήσιου που χάνει την ζωή του από την χρήση ηρωίνης το έτος 2005.



ΜΕΤΑ ΤΗΝ ΑΠΟΦΑΣΗ ΠΡΟΣΩΡΙΝΗΣ ΤΟΥ ΚΡΑΤΗΣΗΣ

ΜΕΤΑΦΕΡΘΗΚΕ ΣΤΙΣ ΦΥΛΑΚΕΣ ΚΩ

ο φαρμακοποιός Ι. Κωνσταντινίδης

Σύντομα θα απολογηθεί και για την υπόθεση των αναβολικών

Στις δικαστικές φυλακές της Κω βρίσκεται από την 1η Σεπτεμβρίου 2005 σε εκτέλεση σχετικού εντάλματος προσωρινής κράτησης, που εξέδωσαν με ομόφωνη απόφασή τους ο 4ος Ανακριτής Αθηνών κ. Δ. Ορφανίδης και η Εισαγγελέας Πλημμελειοδικών Αθηνών κ. Ευσταθία Καπαγιάννη, ο κατηγορούμενος για απάτη και απόπειρα απάτης ιδιαιτέρως μεγάλης αξίας με την χρήση πλαστού εγγράφου κατά συρροή και κατά συναυτουργία και για σύσταση εγκληματικής ομάδας Ιωάννης Κωνσταντινίδης του Κωνσταντίνου 49 ετών, κάτοικος Ρόδου, φαρμακοποιός, που ενεπλάκη άμεσα και στην υπόθεση εξαπάτησης εκπροσώπων χρηματοοικονομικών ιδρυμάτων και τραπεζών με την χρήση πλαστών προσωπικών στοιχείων του άκληρου, 103χρονου, συνταξιούχου δικηγόρου κ. Σπυρίδωνα Μανούσου σε μια προσπάθεια να υφαρπάξει μαζί με δύο άλλους κατηγορούμενους την περιουσία των 8.500.000 ευρώ που είχε σε μετοχές.

Πληροφορίες αναφέρουν ότι ο κ. Κωνσταντινίδης κρίθηκε προσωρινά κρατούμενος στις δικαστικές φυλακές της Κω και όχι του Κορυδαλλού, όπου κρατείται ο συνεργός του, προκειμένου να βρίσκεται κοντά στον τόπο κατοικίας του, αλλά και προκειμένου να επιτευχθεί η συντομότερη μεταγωγή του στη Ρόδο εντός του μήνα, οπότε θα παρουσιαστεί ενώπιον της τακτικής Ανακρίτριας Ρόδου για να απολογηθεί για τις κατηγορίες της εξαγωγής - αποστολής δεμάτων που περιείχαν ναρκωτικά, της αγοράς, πώλησης ναρκωτικών, της διαμεσολάβησης σε πώληση ναρκωτικών, της κατάχρησης ιδιότητας φαρμακοποιού, της πλαστογραφίας με χρήση, τιμολογίων και δελτίων αποστολής με courier δεμάτων και της παράβασης του Ν.3057/02 περί ντόπινγκ, που διώκεται, για υποθέσεις παρεμπορίας αναβολικών και στεροειδών που ενεπλάκη.

Εν πάση περιπτώσει, σύμφωνα με το ένταλμα προσωρινής κράτησης που εκδόθηκε εις βάρος του για την υπόθεση της απόπειρας υφαρπαγής της περιουσίας του 103χρονου δικηγόρου, ο Κωνσταντινίδης, προς επιβεβαίωση των όσων έφερε στο φως της δημοσιότητας η «δ», από κοινού με τους κ.κ. Κωνσταντίνο Σαμανίδη του Ιωάννη 46 ετών, κάτοικο Θεσσαλονίκης και Γεώργιο Συμεωνίδη του Ευαγγέλου 45 ετών, κάτοικο Αθηνών εκμεταλλευόμενοι το υπέργηρο της ηλικίας του δικηγόρου, κατόρθωσαν την 27η Ιουλίου



2005 με ενέργειες του πρώτου να τον μεταφέρουν από το νοσοκομείο «Παμμακάριστος» όπου νοσηλευόταν, σε οίκο ευγηρίας με την επωνυμία «Το σπίτι της Αγάπης» στην Βάρκιζα Αττικής και να του αφαιρέσουν προσωπικά του έγγραφα.

Μαζί με ένα άτομο που παρουσιάστηκε ως Σπυρίδων Μανούσος του Παναγιώτη, 73 ετών, εμφανίστηκαν στο υποκατάστημα της Γενικής Τράπεζας στην οδό Μάρνης και με την επίδειξη πλαστών δελτίων αστυνομικής ταυτότητας άνοιξαν κοινό λογαριασμό ταμιευτηρίου ύψους 100 ευρώ στα ονόματα Σπυρίδων Μανούσος και Κωνσταντίνος Μανούσος.

Ο Σαμανίδης εμφανιζόμενος και πάλι ως Κωνσταντίνος Μανούσος και έχοντας παρουσιάσει τρίτο άγνωστο εισέτι πρόσωπο ως τον υπερήλικα θείο του Σπυρίδωνα Μανούσο, κατόρθωσε να μεταφέρει από την Εθνική Χρηματιστηριακή στην Εγνατία Χρηματιστηριακή 291.379 μετοχές της Τράπεζας της Ελλάδος, συνολικής αξίας 8.500.000 ευρώ, και να οριστεί ως εκπρόσωπος για την διαχείρισή τους ενώ ρευστοποίησε στον κοινό λογαριασμό που είχε ανοίξει στην Γενική Τράπεζα μετοχές αξίας 4.700.000 ευρώ.

Μεταξύ άλλων την 8η Αυγούστου 2005 ο Σαμανίδης εξέδωσε τραπεζική επιταγή από τη Γενική Τράπεζα ύψους 1.500.000 ευρώ την οποίαν και μεταβίβασε με οπισθογράφηση στον Κωνσταντινίδη, ο οποίος και την εκταμίευσε από τα ταμεία του κεντρικού καταστήματος της Γενικής Τράπεζας. Την 11η Αυγούστου 2005 και περί ώραν 10:00 εξέδωσε στο ίδιο υποκατάστημα τραπεζική επιταγή ύψους 805.000 ευρώ την οποία και πάλι μεταβίβασε με οπισθογράφηση στον Κωνσταντινίδη, ο οποίος την εκταμίευσε στα κεντρικά γραφεία της τράπεζας. Οι ανωτέρω κατόρθωσαν να εκταμιεύσουν συνολικά 3.040.000 ευρώ από τις οικονομίες του 103χρονου.

Μετά από έφοδο αστυνομικών του Τμήματος Ασφαλείας Ομονοίας στο υποκατάστημα της Γενικής Τράπεζας την 22α Αυγούστου 2005, συνελήφθη ο Σαμανίδης που εξέδωσε επ' ονόματί του τραπεζική επιταγή ύψους 1.035.000 ευρώ και προανακρινόμενος υπέδειξε ως συνεργό του τον Κωνσταντινίδη Ο τελευταίος τις πρωινές ώρες της ίδιας ημέρας είχε επικοινωνήσει με τα κεντρικά γραφεία της Γενικής Τράπεζας στην λεωφόρο Μεσογείων και ζήτησε να μεριμνήσει η τράπεζα για την εκταμίευση του ανωτέρω ποσού.

ΤΜΗΜΑΤΑ

- **Ρυθμική Κινησιολογική Αγωγή) - Δημιουργική κίνηση - Αυτοσχεδιασμός** (από 3.5 ετών)
- **Κλασσικό μπαλέτο** (σύστημα VAGANOVA)
- **JAZZ**
- **Σύγχρονος χορός**
- **FLAMENCO - LATIN**
- **Caractére**
- **Χορευτική γυμναστική**
- **Εντατικά Προεπαγγελματικά**
- **Αργεντίνικο Τανγκό**

ΕΓΓΡΑΦΕΣ - ΠΛΗΡΟΦΟΡΙΕΣ

Από 5/9/2005 κάθε μέρα εκτός Σαββάτου και Κυριακής 11-1 το πρωί και 6-8.30 το απόγευμα

ΣΧΟΛΗ ΧΟΡΟΥ Έλλης Παρασκευά

Αναγνωρισμένη από το ΥΠΠΟ Αριθμός Αδείας 6993/70

Μέλος του Διεθνούς Συμβουλίου Χορού της UNESCO

ΕΝΑΡΞΗ ΜΑΘΗΜΑΤΩΝ 15/09/05

Βενετοκλέων 61 - Τηλ.: 2241020780/24050

www.elliparaskeva.gr • e-mail:ellipar@otenet.gr

ΔΙΔΑΣΚΟΥΝ

- **ΕΛΛΗ ΠΑΡΑΣΚΕΥΑ**
  απόφ. επ. σχ. Ραλλούς Μάνου, Μεταπτ. RAD - Place Λονδίνου Ιδρυτικό μέλος Διεθνούς Συμβουλίου Χορού της UNESCO, μέλος της Ενωσης Χοροθεραπευτών Ελλάδος.
- **ΦΩΤΕΙΝΗ ΤΕΡΡΑΝΟΒΑ**
  Απόφ. Κρατικής Σχολής Ορχηστικής Τέχνης. Μεταπτυχιακές σπουδές στη σχολή ALVIN AILEY της Νέας Υόρκης.
- **ΝΑΤΑΛΙ ΣΕΡΒΟΥ**
  Απόφ. Κρατικής Σχολής Ορχηστικής Τέχνης Αθηνών.
- **ΣΕΒΗ ΑΡΓΥΡΟΥ**
  Απόφ. Ανώτερης Επαγγελματικής Σχολής Χορού Δ. Γρηγοριάδου. Μεταπτυχιακές σπουδές στο Παρίσι.
- **ΣΤΑΥΡ. ΓΕΩΡΓΟΠΑΠΑΔΑΚΟΥ**
  Απόφ. Ανώτερης Επαγγελματικής Σχολής Χορού Amparo De Triana. Μεταπτυχιακές σπουδές Flamenco στη Σεβίλλη, Μαδρίτη, Βερολίνο

ΣΕΜΙΝΑΡΙΑ

Κατα τη διαρκεια της χρονιας απο διακεκριμενους χορογραφους διεθνως αναγνωρισμενους

ΚΑΤΙ ΔΕΝ ΠΑΕΙ ΚΑΛΑ ΣΤΟ ΚΤΗΜΑΤΟΛΟΓΙΟ

ΚΑΤΗΓΟΡΟΣ ΑΠΟ ΚΑΤΗΓΟΡΟΥΜΕΝΟΣ

ο Κύπριος επιχειρηματίας

Υποστηρίζει ότι αδίκως τελεί υπό κατηγορία

Με αποδυναμωμένο το κατηγορητήριο εις βάρος του αναμένεται να παρουσιαστεί την 16η Σεπτεμβρίου 2005 ο Κύπριος επιχειρηματίας κ. Νικολής Νικολαΐδης ενώπιον της τακτικής Ανακρίτριας για να απολογηθεί για τις πράξεις της ηθικής αυτουργίας σε ψευδή βεβαίωση, υπεξαγωγή εγγράφων και απάτη κατ' εξακολούθηση που κατηγορείται ότι τέλεσε ο υπάλληλος του Κτηματολογίου Ρόδου κ. Αθανάσιος Κάτσικας του Σταύρου, υπομηχανικός, προκειμένου να του εξασφαλίσει μεγαλύτερη κάλυψη, με «παραχάραξη» κτηματολογικών στοιχείων, στα ξενοδοχεία του «Atlantica Beach Resort» και «Atlantica Imperial Resort».

Κατά την άποψη της Εισαγγελικής αρχής, αλλά και σύμφωνα με το κατηγορητήριο που έχει σχηματιστεί, όπως ξανάγραψε η «δ», το πλαστό πιστοποιητικό του ξενοδοχείου «Atlantica Beach Resort» εμφάνιζε το οικόπεδο επί του οποίου ανεγέρθηκε η μονάδα να έχει συνολικό εμβαδόν 65.570 τ.μ., ενώ η πραγματική του έκταση ήταν 52.500 τ.μ., πράγμα που φέρεται να επιτεύχθηκε με παρέμβαση του υπαλλήλου, ο οποίος με τον ισχυρισμό του λογιστικού-αριθμητικού λάθους, μετέτρεψε το εμβαδόν του οικοπέδου σε 65.570 τ.μ. Από τον πολεοδομικό φάκελο φέρεται επίσης να αφαιρέθηκε το πραγματικό πιστοποιητικό ιδιοκτησίας με αποτέλεσμα να ενσωματωθεί παράνομα στην ιδιοκτησία δημόσια έκταση και έκταση αιγιαλού. Στην περίπτωση του ξενοδοχείου «Atlantica Imperial Resort» φέρεται να ενσωμάτωθηκε στο οικόπεδο του ξενοδοχείου έκταση 5.500 τ.μ. αιγιαλού και παραλίας. Οι πλαστογραφημένες επιφάνειες κατατέθηκαν στον Κτηματολογικό Δικαστή του Πρωτοδικείου, ο οποίος εξαπατηθείς, εξέδωσε πιστοποιητικά ιδιοκτησίας με τις εσφαλμένες εμβαδομετρήσεις.

Από την μέχρι τώρα πορεία της ανάκρισης και μετά την απολογία του κ. Κάτσικα φέρεται ωστόσο να έχει προκύψει σε ό,τι αφορά το ξενοδοχείο «Atlantica Imperial Resort», ότι σε ικανοποίηση αιτήματος του κ. Νικολαΐδη έγινε εμβαδομέτρηση του σχεδιαγράμματος του συγκεκριμένου οικοπέδου διότι υπήρξε διαφορά στην έκταση και μετά την εμβαδομέτρηση τα αποτελέσματα καταχωρήθηκαν νόμιμα. Και ότι για το συγκεκριμένο οικόπεδο δεν υπάρχει κανένα σφάλμα.

Σε ό,τι αφορά το «Atlantica Beach Resort» η κατάσταση είναι περισσότερο πολύπλοκη, αφού πέραν του γεγονότος ότι από το αρχείο του κτηματολογίου έχει εξαφανιστεί το αίτημα του κ. Νικολαΐδη για την ενοποίηση μερίδων και την εμβαδομέτρηση του ενιαίου ακινήτου μετά την ενοποίηση στο ξενοδοχείο αυτό, αντίγραφο του οποίου προσκόμισε ο κ. Κάτσικας και πέραν του ότι ο τελευταίος διαπίστωσε ότι είχε λανθασμένα προσθέσει μεγαλύτερη έκταση στο ξενοδοχείο, πράγμα που διόρθωσε ο ίδιος τον Αύγουστο του 2004 με νέα πράξη του κτηματολογικού δικαστή, ο Κύπριος ξενοδόχος με μηνυτήρια αναφορά που υπέβαλε υποστηρίζει ότι χάθηκαν από το κτηματολόγιο και έγγραφα που αποδεικνύουν την ιδιοκτησία του σε 3 ακίνητα συνολικού εμβαδού 4 στρεμμάτων περίπου ενταγμένα στο οικόπεδο του συγκεκριμένου ξενοδοχείου!!

Ο κ. Κάτσικας κατηγορήθηκε ειδικότερα ότι συμπεριέλαβε επιπλέον έκταση 5.631 τ.μ. στο οικόπεδο του ξενοδοχείου, αν και ο κ. Νικολαΐδης τονίζει στην μήνυσή του ότι κατέχει και είχε αγοράσει από τον κ. Ν. Σολούνια και εταιρεία συμφερόντων του κ. Κουτσουμπάρδη 3 ακίνητα συνολικού εμβαδού 4 στρεμμάτων, τα οποία εσφαλμένα δεν μεταγράφηκαν στην ιδιοκτησία του. Στον χάρτη του Υπουργείου Γεωργίας δεν περιλαμβάνεται ειδικότερα η οριοθέτηση του αιγιαλού που έγινε μετά το 1984. Μετά την οριοθέτηση αυτή τα τρία ακίνητα που αγόρασε ο κ. Νικολαΐδης και τα οποία δεν μεταγράφηκαν μετά από αίτηση που είχε υποβάλει και ο κ. Σολούνιας διότι εμφανίζονταν να βρίσκονται εντός του αιγιαλού, έχουν χάσει πλέον τον κοινόχρηστο χαρακτήρα τους.

Παρά το γεγονός ότι όφειλαν να συμπεριληφθούν στην ιδιοκτησία του κατά την ενοποίηση, διαπιστώθηκε στο Κτηματολόγιο ότι έχουν χαθεί οι πράξεις μετεγγραφής και τα σχεδιαγράμματα των 3 αυτών ακινήτων από το αρχείο, με αποτέλεσμα να εμφανίζεται ότι έχει καταπατήσει έκταση 5.631 τ.μ., όταν όπως τονίζει τα 4 στρέμματα ήδη του ανήκουν.

Η πορεία της έρευνας εσχάτως στρέφεται προς την κατεύθυνση της αναζήτησης ευθυνών υπαλλήλων του κτηματολογίου για την απώλεια στοιχείων για τις ιδιοκτησίες του κ. Νικολαΐδη, αφού από τα μέχρι τώρα στοιχεία φέρεται να προκύπτει ότι όχι μόνο δεν καταπάτησε δημόσια ή ιδιωτική έκταση που δεν του ανήκει και δεν εξασφάλισε ως εκ τούτου μεγαλύτερη κάλυψη στα ξενοδοχεία του, αλλά απεναντίας ζημιώθηκε γιατί εκκρεμεί η μεταγραφή στις ιδιοκτησίες του ακινήτων που του ανήκουν!! Ο κ. Νικολαΐδης στην συγκεκριμένη πτυχή της υπόθεσης από κατηγορούμενος έχει βρεθεί... κατήγορος.

ΔΕΝ ΚΡΑΤΙΟΥΝΤΑΙ ΑΠΟ ΤΗΝ ΑΓΑΝΑΚΤΗΣΗ ΟΙ ΟΠΑΔΟΙ

«ΠΕΜΠΤΟΦΑΛΑΓΓΙΤΕΣ» στις τάξεις της τοπικής Ν.Δ.!!!

✓ Διαβρώνουν συστηματικά το κόμμα αποκτώντας περιουσίες

✓ Ιστορικά στελέχη ζητούν «κάθαρση, εδώ και τώρα»

Αρχισε να δραστηριοποιείται και πάλι, ενόψει των διαδικασιών για την επιλογή νομάρχη και δημάρχων στο νομό Δωδ/νήσου, η γνωστή «πέμπτη φάλαγγα», που δρα καταχθονίως εδώ και πολλά χρόνια στις τάξεις της (τοπικής) Νέας Δημοκρατίας, προσπορίζοντας τεράστια οικονομικά ωφέλη και αποκτώντας περιουσίες εκ του μηδενός.

Εκτελώντας συγκεκριμένα εντολές του τοπικού κατεστημένου, οικονομικού και κοινωνικού, που επιθυμεί την διαιώνιση της χθεσινής και σημερινής «φαύλης» καταστάσεως στην περιοχή, προς εξυπηρέτηση ιδίου ωφέλους, και εις βάρος των καλώς εννοούμενων συμφερόντων του τόπου και των πολιτών, άρχισε και πάλι την διάβρωση (εφαρμόζοντας πιστά το περίφημο «σύστημα ΠΑΣΟΚ» που καταδικάστηκε τόσο σε πανελλαδικό όσο και σε πανδωδ/κό επίπεδο από το εκλογικό σώμα) και μάλιστα, επικαλούμενη την επίσημη Νέα Δημοκρατία (!), η οποία όμως ούτε σχέση έχει με τα βρώμικα αυτά παιχνίδια, ούτε και κανένα εξουσιοδότησε να ομιλεί και να ενεργεί για λογαριασμό της, όπως τουλάχιστον δηλώνουν κορυφαία στελέχη της.

Μάλιστα οι αγνοί Νεοδημοκράτες, αυτοί που έδωσαν τις πραγματικές μάχες για να έρθει στην εξουσία το κόμμα, αξιώνουν από τα όργανα να θέσουν τέρμα στην «προδοτική» αυτήν τακτική και να καταδικάσουν δημοσίως τους «πεμπτοφαλαγγίτες» και την διαβρωτική τακτική τους για να μη βρεθεί και πάλι στην αδιέξοδη κατάσταση που είχε βρεθεί και στις προηγούμενες δημοτικές και νομαρχιακές εκλογές και μάλιστα τώρα που η ΝΔ βρίσκεται στην εξουσία.

Ιστορικά στελέχη της ΝΔ δεν αποκρύπτουν πλέον την ανησυχία και τον προβληματισμό τους για τα διαδραματιζόμενα και ζητούν «κάθαρση εδώ και τώρα» τονίζοντας ότι «δεν πάει άλλο». Ιδιαίτερα προβληματίζονται και ανησυχούν ότι στη βάση σχεδίου «καίγονται» εν τη γενέσει τους όσες υποψηφιότητες έχουν προοπτική και κοινωνική αποδοχή με μοναδικό στόχο την διατήρηση στο προσκήνιο των εκλεκτών του «συστήματος» και την ήττα της ΝΔ και στις προσεχείς εκλογές.

Τέλος, τονίζουν ότι αν η ΝΔ δεν πάρει σαφή θέση και δεν διαχωρίσει την θέση της από τους «πεμπτοφαλαγγίτες» θα αποχωρήσουν από το κόμμα δίνοντας στην δημοσιότητα και κοινή επιστολή – καταγγελία για όσα συμβαίνουν στην περιοχή και την ανοχή («περίεργη» την χαρακτηρίζουν) που επιδεικνύουν όσοι όφειλαν να προστατεύουν το κόμμα από τους «επιτήδειους»!

ΣΧΟΛΗ ΧΟΡΟΥ Έλλης Καραϊσκου

ΔΟΘΗΚΕ ΛΥΣΗ ΣΤΟ ΠΡΟΒΛΗΜΑ

ΘΑ ΣΥΝΕΧΙΣΘΟΥΝ ΟΙ ΕΡΓΑΣΙΕΣ στο Φράγμα Γαδουρά

Αποφασιστική παρέμβαση του κ. Αν. Καραμάριου



Από το πολιτικό γραφείο του βουλευτή Δωδεκανήσου της Ν.Δ., κ. Αναστάσιου Καραμάριου εκδόθηκε χθες η ακόλουθη ενημερωτική ανακοίνωση:

«Σχετικά με την πρόοδο των εργασιών του "Φράγματος Γαδουρά" ανακοινώνω, ότι σήμερα 5 Σεπτεμβρίου, το αρμόδιο τμήμα του 5ου κλιμακίου του αρμοδίου Ελεγκτικού Συνεδρίου, σε δημόσια συνεδρίασή του ενέκρινε τη Συμπληρωματική σύμβαση της εργολαβίας του Φράγματος Γαδουρά και συνεπώς οι εργασίες του θα επαναρχίσουν σύντομα».

Σύμφωνα με τις πληροφορίες εντός των ημερών θα εκταμιευθεί ποσό 10 εκ. δρχ. προκειμένου να καταβληθούν τα δεδουλευμένα της εργολαβίας και να συνεχισθούν οι εργασίες απ' εκεί που σταμάτησαν.

ΚΑΤΑ ΤΗΝ ΔΙΑΡΚΕΙΑ ΕΚΣΚΑΦΩΝ

ΝΕΑ ΑΡΧΑΙΟΛΟΓΙΚΑ ΕΥΡΗΜΑΤΑ ΣΤΟ ΔΗΜΟ ΝΟΤΙΑΣ ΡΟΔΟΥ

Αρχαιολογικό μουσείο στην Μεσαναγρό



Κατά τις εργασίες κατασκευής υδρευτικού αγωγού στην Λαχανιά και συγκεκριμένα κοντά στο εκκλησάκι του Αγίου Ιωάννη, βρέθηκε υπόγειος λαξευμένος θάλαμος στον οποίον φαίνεται να υπάρχουν συρταρωτοί τάφοι και μία λίθινη σαρκοφάγος.

Μετά την άμεση ειδοποίηση της ΚΒ' Εφορείας Προϊστορικών Αρχαιοτήτων από τον Αντιδήμαρχο Σταύρο Ακκούρη και συγκεκριμένα της κας Νίνας Αβραμίδου , αρχιτέκτονας, άρχισε άμεσα η ανασκαφική διερεύνηση του μνημείου, το οποίο προσδιορίζεται στο πρώτο μισό του 4ου αιώνα π.Χ.

Και με τα ευρήματα αυτά εμπλουτίζονται οι αρχαιολογικές αναφορές για την Νότια Ρόδο και την ιστορική άποψη, ότι όπως φαίνεται είναι μια περιοχή, η οποία κατοικείται από αρχαιοτάτων χρόνων. Η μέριμνα του Δήμου Νότιας Ρόδου είναι να στεγάσει τα ευρήματα αυτά, στο ώριμο πλέον έργο, δημιουργίας Αρχαιολογικού Μουσείου στην Μεσαναγρό, καθώς και στην σήμανση και ανάδειξη όλων των μέχρι σήμερα γνωστών αρχαιολογικών χώρων στην περιοχή, που ήδη έχει ξεκινήσει. Μετά την ολοκλήρωση της αρχαιολογικής έρευνας και μελέτης των πρόσφατων αυτών ευρημάτων θα έχουμε και την τελική ιστορική αξιολόγηση και περιγραφή του νέου αυτού μνημείου.

TIMETABLE		RHODES	SIMI		PANORMITIS		KOS		KALYMNOS		LEROS		LIPSI		PATMOS		LIPSI		LEROS		KALYMNOS		KOS		SIMI		PANORMITIS		RHODES	KASTELORIZO	
DAYS/ΗΜΕΡΕΣ	SHIP	DEPARTURE	ARRIVAL	DEPARTURE	ARRIVAL	DEPARTURE	ARRIVAL	DEPARTURE	ARRIVAL	DEPARTURE	ARRIVAL	DEPARTURE	ARRIVAL	DEPARTURE	ARRIVAL	DEPARTURE	ARRIVAL	DEPARTURE	ARRIVAL	DEPARTURE	ARRIVAL	DEPARTURE	ARRIVAL	DEPARTURE	ARRIVAL	DEPARTURE	ARRIVAL	DEPARTURE	ARRIVAL	ARRIVAL	DEPARTURE
SUNDAY ΚΥΡΙΑΚΗ	EXPRESS	8.30	9.20	9.25	-	-	11.00	11.10	11.50	12.00	12.50	12.55	13.15	13.20	13.40	13.45	-	-	14.25	14.30	15.20	15.30	16.10	16.20	17.45	17.50	-	-	18.30	-	-
	PRIDE	15.30	-	-	16.10	16.15	17.30	17.40	18.20	18.30	19.15	19.20	19.40	19.45	20.05	6.00	6.20	6.25	6.45	6.50	7.35	7.45	8.20	8.30	-	-	9.45	9.50	10.50	-	-
MONDAY ΔΕΥΤΕΡΑ	EXPRESS	8.30	-	-	-	-	-	-	-	-	-	-	-	-	-	-	-	-	-	-	-	-	-	-	-	-	-	-	-	11.00	16.00
	PRIDE	15.30	16.20	16.25	-	-	17.40	17.50	18.30	18.40	19.25	19.30	19.50	19.55	20.15	6.00	6.20	6.25'	6.45	6.50	7.35	7.45	8.20	8.30	9.45	9.50	-	-	10.40	-	-
TUESDAY ΤΡΙΤΗ	EXPRESS	8.30	-	-	-	-	10.40	10.50	11.30	11.40	12.30	12.35	12.55	13.00	13.20	13.30	-	-	14.20	14.30	15.20	15.30	16.10	16.20	-	-	-	-	18.30	-	-
	PRIDE	15.30	16.20	16.25	-	-	17.40	17.50	18.30	18.40	19.25	19.30	19.50	19.55	20.15	6.00	6.20	6.25	6.45	6.50	7.35	7.45	8.20	8.30	9.45	9.50	-	-	10.40	-	-
WEDNESDAY ΤΕΤΑΡΤΗ	EXPRESS	8.30	9.20	9.25	-	-	11.00	11.10	11.50	12.00	12.50	12.55	13.15	13.20	13.40	13.45	-	-	14.25	14.30	15.20	15.30	16.10	16.20	17.45	17.50	-	-	18.30	-	-
	PRIDE	15.30	16.20	16.25	-	-	17.40	17.50	18.30	18.40	19.25	19.30	19.50	19.55	20.15	6.00	6.20	6.25	6.45	6.50	7.35	7.45	8.20	8.30	9.45	9.50	-	-	10.40	-	-
THURSDAY ΠΕΜΠΤΗ	EXPRESS	8.30	-	-	-	-	10.40	10.50	11.30	11.40	12.30	12.35	12.55	13.00	13.20	13.30	-	-	14.20	14.30	15.20	15.30	16.10	16.20	-	-	-	-	18.30	-	-
	PRIDE	15.30	16.20	16.25	-	-	17.40	17.50	18.30	18.40	19.25	19.30	19.50	19.55	-	6.00	6.20	6.25	6.45	6.50	7.35	7.45	8.20	8.30	9.45	9.50	-	-	10.40	-	-
FRIDAY ΠΑΡΑΣΚΕΥΗ	EXPRESS	8.30	-	-	-	-	10.40	10.50	11.30	11.40	12.30	12.35	12.55	13.00	13.20	13.30	-	-	14.20	14.30	15.20	15.30	16.10	16.20	-	-	-	-	18.30	-	-
	PRIDE	15.30	16.20	16.25	-	-	17.40	17.50	18.30	18.40	19.25	19.30	19.50	19.55	20.15	6.00	6.20	6.25	6.45	6.50	7.35	7.45	8.20	8.30	9.45	9.50	-	-	10.40	-	-
SATURDAY ΣΑΒΒΑΤΟ	EXPRESS	8.30	-	-	9.10	9.20	10.50	11.00	11.40	11.50	12.40	12.45	13.05	13.10	13.30	13.40	-	-	14.20	14.30	15.20	15.30	16.10	16.20	-	-	17.45	17.50	18.30	-	-
	PRIDE	15.30	16.20	16.25	-	-	17.40	17.50	18.30	18.40	19.25	19.30	19.50	19.55	20.15	6.00	6.20	6.25	6.45	6.50	7.35	7.45	8.20	8.30	9.45	9.50	-	-	10.40	-	-

Δ' περίοδος από 13/05/05 εως 13/10/05



Με όραμα και αγάπη για τα Δωδεκάνησα, το ταξίδι μας συνεχίζεται.

DODEKANISOS SEAWAYS
η δική μας ναυτιλιακή

Αναχωρήσεις για:
Ρόδο • Σύμη • Πανορμίτη • Κω • Κάλυμνο • Λέρο • Λειψούς • Πάτμο • Καστελόριζο

DODEKANISOS SEAWAYS Αυστραλίας 3, 85100 Ρόδος, τηλ.: 22410 70590, fax: 22410 70591, e-mail: info@12ne.gr, www.12ne.gr

ΜΙΑ 26ΧΡΟΝΗ ΡΟΔΙΤΙΣΣΑ

ΚΑΤΕΘΕΣΕ ΣΕ ΤΡΑΠΕΖΑ *πλαστά χαρτονομίσματα*

Σχηματίσθηκε εις βάρος της η προβλεπόμενη δικογραφία



Στην Εισαγγελία Πλημμελειοδικών Ρόδου αναμένεται να υποβληθεί σήμερα από την Υποδιεύθυνση Ασφαλείας Ρόδου η δικογραφία που σχηματίστηκε εις βάρος της 26χρονης Νεκταρίας Θθίτου του Παναγιώτη, κατοίκου Αγίων Αποστόλων, κατηγορούμενης για κυκλοφορία παραχαραγμένων νομισμάτων.

Η 26χρονη που δεν συνελήφθη λόγω παρέλευσης των χρονικών ορίων του αυτοφώρου επεχείρησε με έναν πραγματικά «ερασιτεχνικό», αλλά και ταυτόχρονα προκλητικό τρόπο να εξαπατήσει την Εμπορική Τράπεζα ανταλλάσσοντας 450 ευρώ σε πλαστά χαρτονομίσματα των 50 ευρώ με γνήσια!

Την 31η Αυγούστου 2005 η 26χρονη φωτοτύπησε συγκεκριμένα 10 χαρτονομίσματα των 50 ευρώ σε έγχρωμο φωτοτυπικό μηχάνημα υψηλής ευκρίνειας και στη συνέχεια κατέθεσε 9 εξ' αυτών, διότι το 10ο χαρτονόμισμα «κόπηκε», στον λογαριασμό της στην Εμπορική Τράπεζα, μέσω ATM.

Εχοντας καταθέσει τα πλαστά χαρτονομίσματα σε φάκελο στο ATM της Εμπορικής Τράπεζας και μην γνωρίζοντας ότι απαιτείται διάστημα δύο ημερών προκειμένου τα χρήματα αυτά να εξετασθούν από υπάλληλο της τράπεζας για να εγγραφούν στο βιβλιάριο των καταθέσεών της, μετέβη την 1η Σεπτεμβρίου 2005 σε υποκατάστημα της Εθνικής Τράπεζας και επεχείρησε ανεπιτυχώς να κάνει ανάληψη 450 ευρώ μέσω πάλι ATM.

Κατά την καταμέτρηση των χρημάτων που είχαν κατατεθεί στο ATM της Εμπορικής διαπιστώθηκε η πλαστότητα των χαρτονομισμάτων που είχε καταθέσει η 26χρονη, η οποία και προσήχθη στην Υποδιεύθυνση Ασφαλείας Ρόδου για να δώσει εξηγήσεις.

Προανακρινόμενη ομολόγησε την πράξη της και υποστήριξε ότι το έκανε διότι είχε ανάγκη από χρήματα.

ΘΕΩΡΕΙΤΑΙ «ΚΕΚΤΗΜΕΝΟ ΔΙΚΑΙΩΜΑ»

ΑΝΤΙΔΡΑΣΕΙΣ ΣΤΗΝ ΑΣΤΥΠΑΛΑΙΑ

για την κατάργηση του Ειρηνοδικείου

Το δημοτικό συμβούλιο ζητεί την επανασύστασή του

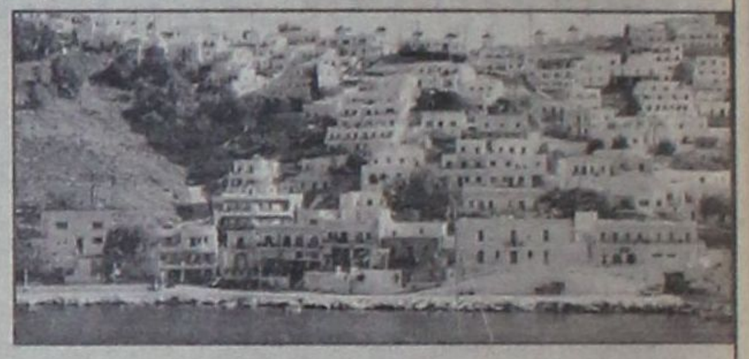

Σύσσωμο το δημοτικό συμβούλιο Αστυπάλαιας εξέφρασε με ψήφισμα που εξέδωσε την έντονη διαμαρτυρία και αντίθεσή του για την κατάργηση Ειρηνοδικείου και της έδρας συμβολαιογράφου με Προεδρικό Διάταγμα που εκδόθηκε, με μέριμνα του υπουργείου Δικαιοσύνης και που έφερε στο φως της δημοσιότητας η «δ».

Οπως τονίζεται στο ψήφισμα του δημοτικού συμβουλίου Αστυπάλαιας,«...με τον τρόπο αυτό, το Κράτος – το οποίο θα έπρεπε να είναι αρωγός της προσπάθειάς μας για ανάπτυξη και αναβάθμιση της ποιότητας ζωής μας και των παρεχομένων στους δημότες μας υπηρεσιών – αυθαίρετα και αδικαιολόγητα **υποβιβάζει** το Νησί μας στερώντας του βασικά λειτουργήματα που προωθούν την ανάπτυξή του και που είναι κεκτημένα της τοπικής κοινωνίας ήδη από το έτος 1949 μέχρι σήμερα, εξουσιοδοτεί δε τον κ. Δήμαρχο να προβεί σε όλες τις απαραίτητες ενέργειες και διαβήματα προς όλους τους αρμόδιους φορείς (Υπουργούς, Βουλευτές του Νομού, Νομαρχία κλπ) προκειμένου να αναθεωρηθεί το ανωτέρω Π.Δ. με το οποίο καταργήθηκε το Ειρηνοδικείο Αστυπάλαιας (και η αντίστοιχη έδρα Συμβολαιογράφου και άμισθου Υποθηκοφύλακα) και να υπάρξει επαναφορά στην προτέρα του υπ' αριθμ. 115/2005 Π.Δ. κατάσταση (απανενεργοποίηση του Ειρηνοδικείου Αστυπάλαιας και της αντίστοιχης έδρας Συμβολαιογράφου).

Το θέμα ήρθε προς συζήτηση σε πρόσφατη συνεδρίαση του δημοτικού συμβουλίου, εκτός ημερησίας διάταξης, ύστερα από σχετική πρόταση της δημοτικής συμβούλου κ. Κ. Καλυδάκη, συμβολαιογράφου και άμισθης υποθηκοφύλακα Αστυπάλαιας.

Η κ. Κολυδάκη, ομιλώντας ενώπιον του δημοτικού συμβουλίου, εξέφρασε την απορία και την έντονη αντίθεση και αντίδρασή της για το ανωτέρω γεγονός που θα στερήσει από την Αστυπάλαια ένα βασικό και απαραίτητο για την ανάπτυξη του νησιού λειτούργημα (όπως είναι αυτό του Συμβολαιογράφου και του -άμισθου- Υποθηκοφύλακα) το οποίο αποτελεί **κεκτημένο δικαίωμα της Αστυπάλαιας ήδη από το έτος 1949!**

ΠΡΟΣΕΦΥΓΕ ΣΤΟ Σ.τ.Ε

ΖΗΤΕΙ ΤΗΝ ΑΚΥΡΩΣΗ ΔΙΕΘΝΟΥΣ

διαγωνισμού του Δήμου Λινδίων

Ποιους λόγους επικαλείται

Την ακύρωση του διεθνούς δημόσιου διαγωνισμού για την αποκομιδή των απορριμμάτων και τον οδοκαθαρισμό στο Δήμο ζητεί με προσφυγή που κατέθεσε, κατά της Δημαρχιακής Επιτροπής του Δήμου, του ΥΠΕΣΔΑΑ, του Γενικού Γραμματέα της Περιφέρειας και της Επιτροπής του άρθρου 7 της Περιφέρειας, στο Συμβούλιο της Επικρατείας, η εταιρεία «Περιβαλλοντική Μεταφορική ΕΠΕ» (ΠΕΡΜΕ ΕΛΛΑΣ).

Με την υπ' αριθμ. 150/2004 απόφαση του Δημοτικού του Συμβουλίου, ο Δήμαρχος Λινδίων προκήρυξε δημόσιο διεθνή ανοικτό διαγωνισμό με σφραγισμένες προσφορές με συμπλήρωση τιμολογίου και αξιολόγηση με κριτήριο κατακύρωσης την τεχνικοοικονομικά συμφερότερη προσφορά, για την ανάθεση του έργου: «Εργασίες αποκομιδής απορριμμάτων και οδοκαθαρισμού» για το χρονικό διάστημα 5 ετών και ετήσιο ενδεικτικό προϋπολογισμό ύψους 480.000 ευρώ πλέον του ΦΠΑ και διατιθέμενη πίστωση σε βάρος οικείου προϋπολογισμού του Δήμου για το οικονομικό έτος 2005».

Στον διαγωνισμό συμμετείχαν πέραν της «ΠΕΡΜΕ ΕΛΛΑΣ» οι εταιρείες «ΕΛΛΗΝΙΚΗ ΑΝΑΚΥΚΛΩΣΗ ΑΕΒΕ», «ΠΕΡΙΒΑΛΛΟΝΤΙΚΗ ΑΤΕΒΕ» και «LOBBE TZILALIS AEBE».

Σύμφωνα με την αίτηση της «ΠΕΡΜΕ ΕΛΛΑΣ» στη συνεδρίαση της επιτροπής του άρθρου 7 που επικύρωσε την απόφαση ανάθεσης σε άλλη εταιρεία κακώς συμμετείχε ο νομικός σύμβουλος του Δήμου Λινδίων, αφού ο νόμος προβλέπει ότι η συνεδρίαση είναι μυστική.

Υποστηρίζει επίσης ότι δεν ακολουθήθηκε πιστά η διακήρυξη της δημαρχιακής επιτροπής, ενώ επισημαίνει ότι η ανάδοχος εταιρεία περιέλαβε στην προσφορά της ακριβώς τα οχήματα που πρότεινε η «ΠΕΡΜΕ ΕΛΛΑΣ» και αποκλείστηκε λόγω διαφοράς χωρητικότητας της καρότσας των οχημάτων, που στοιχειοθετείται.

ΣΧΟΛΗ ΧΟΡΟΥ

Μαρί Γκίκα

ΑΝΑΓΝΩΡΙΣΜΕΝΗ ΑΠΟ ΤΟ ΚΡΑΤΟΣ

1984-2005 "21 ΧΡΟΝΙΑ ΧΟΡΕΥΤΙΚΗΣ ΠΑΙΔΕΙΑΣ"

Η πολύχρονη εμπειρία μας, η αγάπη για τη τέχνη του χορού και το παιδί, σε συνδυασμό με το επιλεγμένο διδακτικό προσωπικό από Έλληνες & ξένους εξειδικευμένους καθηγητές, εγγυώνται την άριστη εκμάθηση και μύηση των παιδιών σας στο μαγικό κόσμο του χορού.

ΔΙΔΑΣΚΟΝΤΑΙ :

● Κλασσικό Μπαλλέτο (Συστ. Vaganova) ● Ακαδημαϊκό Κλασσικό Μπαλλέτο (χορήγηση διπλωμάτων μετά από εξετάσεις) ● Σύγχρονος Χορός ● Ρυθμική Κινητική Αγωγή Νηπίων ● Jazz ● Aerobic ● Δημιουργικός χορός ● Αυτοσχεδιασμός ● Κάρακτερ ● Flamenco ● Τμήματα μικρών & μεγάλων Μαζορετών ● Εντατικό προεπαγγελματικό προετοιμασίας εξετάσεων ΥΠ.ΠΟ

ΔΕΚΤΑ ΠΑΙΔΙΑ ΑΠΟ 3,5 ΕΤΩΝ

ΕΓΓΡΑΦΕΣ ΑΠΟ 5/9 - ΕΝΑΡΞΗ ΜΑΘΗΜΑΤΩΝ 15/9/2005

Καθημερινά εκτός Σαββάτου - Κυριακής 18:00-21:00

● ΣΧΟΛΗ ΡΟΔΟΥ, ΔΕΝΔΡΙΝΟΥ 19 , ΤΗΛ: 22410 35351

● ΣΧΟΛΗ ΑΡΧΑΓΓΕΛΟΥ, ΤΗΛ: 22440 22290

ΜΑΡΙ ΓΚΙΚΑ: ● Διπλωματούχος Ανώτερης Επαγγελματικής Σχολής Χορού "Ραλλού Μανού" και Ακαδημίας Χορού Βάρνας - Βουλγαρίας ● Επίσημος αντιπρόσωπος της International Ballet Academy of Varna - Bulgaria του συστήματος "VAGANOVA" με δικαίωμα χορηγήσεως διπλωμάτων όλων των βαθμίδων ● Μέλος Διεθνούς Συμβ. Χορού της UNESCO ● Μέλος Σ.Ι.Σ.Χ.Ε. (Σωματείο Ιδιοκτητών Σχολών Χορού Ελλάδος)

από το 1984

ΚΟΝΤΑ ΜΑΣ Ο ΧΟΡΟΣ ΕΙΝΑΙ ΠΑΙΔΕΙΑ & ΜΟΡΦΗ ΕΠΙΚΟΙΝΩΝΙΑΣ ΓΙΑ ΚΑΘΕ ΑΝΘΡΩΠΟ ΜΕ ΔΗΜΙΟΥΡΓΙΚΗ ΑΝΤΙΛΗΨΗ

ΣΤΑ ΠΛΑΣΙΑ ΠΑΝΕΥΡΩΠΑΪΚΗΣ ΕΚΣΤΡΑΤΕΙΑΣ

ΠΛΟΙΟ ΤΗΣ «GREENPEACE» *αναμένεται αύριο στην Ρόδο*

«Επί τάπητος» και το ενεργειακό πρόβλημα

Με το σύνθημα «Καθαρή ενέργεια-Καθαρό μέλλον» και με «όχημα» ένα μικρό ποταμόπλοιο, το «Anna», κατασκευής του 1910, η «Greenpeace», θα βρίσκεται αύριο στο λιμάνι της Ρόδου, στο πλαίσιο σχετικής πανευρωπαϊκής εκστρατείας.

Η εκστρατεία αυτή αποσκοπεί στην ενημέρωση των τοπικών αρχών και των πολιτών, για τις προοπτικές της ορθολογικής χρήσης των φυσικών πόρων και των **Ανανεώσιμων Πηγών Ενέργειας (ΑΠΕ)** σε μια περίοδο που οι εκρηκτικές αυξήσεις στις τιμές του πετρελαίου επιβάλλουν αναθεώρηση της σημερινής αδιέξοδης πολιτικής.

Το σκάφος αναχώρησε χθες από τη Μυτιλήνη και καιρού επιτρέποντος αναμένεται να καταπλεύσει αύριο στο λιμάνι της Ρόδου. Οπως δήλωσε ο κ. **Δημήτρης Ιμπραήμ,** υπεύθυνος της εκστρατείας των κλιματικών αλλαγών στο ελληνικό γραφείο της Greenpeace, **«η αύξηση της ενεργειακής κατανάλωσης και η έλλειψη μακροπρόθεσμου σχεδιασμού για την αντιμετώπισή της, είναι ένα ζήτημα που αφορά όλους τους Ελληνες».** «Η Greenpeace - εξηγεί - **υποστηρίζει ένα διαφορετικό ενεργειακό μέλλον για τα νησιά και κυρίως αυτά που αντιμετωπίζουν οξύ ενεργειακό πρόβλημα όπως η Ρόδος και η Λέσβος, βασισμένο στην ορθολογική χρήση των φυσικών πόρων, την εξοικονόμηση ενέργειας και τις καθαρές τεχνολογίες».**

Ερωτηθείς για την επιλογή της Ρόδου μεταξύ των σταθμών αυτού του πανευρωπαϊκού ταξιδιού είπε ότι είναι ένα από τα μεγαλύτερα νησιά του Αιγαίου, που αντιμετωπίζει οξύ ενεργειακό πρόβλημα, το οποίο μπορεί να προκαλέσει πολλά προβλήματα σ' ένα τουριστικό προορισμό. **«Τα νησιά του Αιγαίου μπορούν να πρωτοπορήσουν και να δείξουν ότι η ενεργειακή ανεξαρτησία και αυτάρκεια μέσω της εξοικονόμησης ενέργειας και στροφής προς τις ΑΠΕ είναι απολύτως εφικτή. Οι ΑΠΕ είναι το μέλλον που πρέπει να εξασφαλίσουμε άμεσα, αν θέλουμε να αποτρέψουμε τις κλιματικές αλλαγές»** τόνισε ο κ. Ιμπραήμ.

Κατά την παρουσία της Greenpeace στο λιμάνι της Ρόδου, εκτός από τις επαφές με τους τοπικούς παράγοντες, θα γίνουν για το κοινό ενημερωτικές προβολές και έκθεση στο πλοίο «Anna» σχετικά με τις κλιματικές αλλαγές και τις Ανανεώσιμες Πηγές Ενέργειας, ενώ εθελοντές της οργάνωσης θα ενημερώσουν το κοινό για σχετικά ζητήματα και για το πώς μπορεί να βοηθήσει ο κάθε πολίτης.

Στο ποταμόπλοιο «Anna» επιβαίνουν 15 άτομα ως πλήρωμα, 6 Ελληνες και 9 αλλοδαποί. Για τις ανάγκες του «Energy Tour» όπως λέγεται, το σκάφος έχει ήδη ταξιδέψει σε Γερμανία, Ολλανδία, Βέλγιο, Λουξεμβούργο, Αυστρία, Σλοβακία, Ουγγαρία, Κροατία, Σερβία, Ρουμανία, Βουλγαρία και Τουρκία. Από την Ελλάδα, επελέγησαν η Λέσβος και η Ρόδος. Η περιοδεία θα ολοκληρωθεί με επισκέψεις στο Λίβανο, το Ισραήλ και την Αίγυπτο.

ΜΕΓΑΛΟ ΓΕΓΟΝΟΣ ΓΙΑ ΤΟ ΝΗΣΙ

ΑΡΧΙΣΕ ΣΤΟ ΚΑΣΤΕΛΛΟΡΙΖΟ *το 1ο Ναυτιλιακό Συμπόσιο*

Μετέχουν πολλά πολιτικά πρόσωπα και γνωστοί εφοπλιστές



Παρουσία του Υπουργού Τουριστικής Ανάπτυξης κ. Δημήτρη Αβραμόπουλου (ο οποίος επισκέπτεται για τρίτη φορά τα Δωδεκάνησα σε διάστημα λίγων μόνο εβδομάδων) και του Υπουργού Αιγαίου και Νησιωτικής Πολιτικής κ. Αριστοτέλη Παυλίδη άρχισαν χθες το βράδυ στο Καστελλόριζο οι εργασίες του 1ου Ναυτιλιακού Συμποσίου, με θέμα «Ναυτιλιακή Διπλωματία».

Το Συμπόσιο οργανώνεται από τον Μορφωτικό και Πολιτιστικό Σύλλογο Καστελλορίζου. Υλοποιώντας τον κύριο σκοπό ίδρυσής του, δηλαδή την αναστήλωση Βυζαντινών και Μεταβυζαντινών Μοναστηριών, με στόχο την ανάπτυξη του προσκυνηματικού τουρισμού, στο πλαίσιο του Συμποσίου θα τεθεί από τον Υφυπουργό Πολιτισμού κ. **Πέτρο Τατούλη** ο θεμέλιος λίθος στον Άη Γιώργη του Βουνιού και στην κατακόμβη του Άη Χαραλάμπους, αύριο Τετάρτη, οπότε ο υφυπουργός αναμένεται στο νησί.

Το θέμα του Συμποσίου «Ναυτιλιακή Διπλωματία» επελέγη από τους διοργανωτές για να τιμήσουν την γνωστή παράδοση του Καστελλορίζου στη Ναυτιλία, αλλά κι εκείνους που συνεχίζουν σήμερα την παράδοση και κρατούν στα χέρια τους τα σκήπτρα, στις θάλασσες όλου του κόσμου.

Γι' αυτό, εκτός από τα πολιτικά πρόσωπα, έχουν προσκληθεί και θα βρίσκονται στην ακριτική Μεγίστη, ορισμένα από τα μεγαλύτερα ονόματα της Ελληνικής Ναυτιλίας, όπως ο **Γιώργος Προκοπίου**, ο **Παναγιώτης Τσάκος**, ο **Αντώνης Μαυρακάκης**, ο **Γιώργος Τσαβλίρης**, ο **Βασίλης Μανιός**, ο **Πάρης Δράγνης** και πολλοί άλλοι.

Οι δύο Υπουργοί κ.κ. **Αβραμόπουλος** και **Παυλίδης** έφθασαν στο Καστελλόριζο στις 4:00 χθες το απόγευμα. Στο νησί έχουν μεταβεί επίσης για το Συμπόσιο, ο βουλευτής κ. **Βασίλης Χρήσης**, ο νομάρχης κ. **Γιάννης Μαχαιρίδης**, ο αντιδήμαρχος Ροδίων κ. **Γιάννης Τσιγάρος** εκπροσωπώντας τον κ. Γιώργο Γιανόπουλο, ο αντιδήμαρχος Θεσσαλονίκης κ. **Ιωαννίδης**, ο Αστυνομικός Υποδιευθυντής κ. **Ναπολέων Βλάσσης**, εκπρόσωποι της Αρχαιολογίας και άλλοι.

Στο Συμπόσιο επρόκειτο να παραστεί και ο Υφυπουργός Οικονομικών κ. **Πέτρος Δούκας**, η επίσκεψή του όμως ματαιώθηκε την τελευταία στιγμή λόγω εκτάκτου κωλύματος.

Οι εργασίες του 1ου Ναυτιλιακού Συμποσίου θα ολοκληρωθούν την Πέμπτη 8 Σεπτεμβρίου.

Σημειώνεται ότι Επίτιμος Πρόεδρος του Μορφωτικού και Πολιτιστικού Συλλόγου των Απανταχού Καστελλοριζίων είναι ο δήμαρχος Μεγίστης κ. **Παύλος Πανηγύρης** και Πρόεδρος ο καθηγητής κ. **Ευάγγελος Χατζηγιαννάκης**.



Αυτή η προσφορά θα σας πάρει... τ' αυτιά!

Rodos Air

Carrier

Ο Εφευρέτης του Κλιματισμού

* Για περισσότερες πληροφορίες επικοινωνήστε με τη
ΓΡΑΜΜΗ ΠΑΝΤΟΣ ΚΑΙΡΟΥ CARRIER: 801 11 19000
ή επισκεφθείτε την ηλεκτρονική διεύθυνση www.carrier.gr

Carrier

Αντικαταστήστε τώρα
ΔΩΡΕΑΝ το παλιό σας κλιματιστικό Carrier
με το νέο Silentech

Η Carrier, ο μεγαλύτερος κατασκευαστής συστημάτων κλιματισμού, αερισμού & ψύξης στον κόσμο, σας παρουσιάζει το

NEO X-POWER Silentech

- Ενεργειακή κλάση A
- Τεχνολογία X Power All DC Inverter - Twin Rotary
- Χαμηλή κατανάλωση ρεύματος - COP 3,68
- Από τα πλέον αθόρυβα στην κατηγορία του
- Υψηλής τεχνολογίας φίλτρα Nano-photocatalytic & Nano Silver για εξουδετέρωση βακτηριδίων
- Εργονομικό χειριστήριο My comfort

Τώρα, μπορείτε να το αποκτήσετε αντικαθιστώντας το παλιό σας κλιματιστικό δωματίου με τους εξής όρους*:

- Silentech : ΔΩΡΕΑΝ ή με έκπτωση από 40% έως 80%
- Μεταφορά νέου : ΔΩΡΕΑΝ
- Αποξήλωση παλιού : ΔΩΡΕΑΝ
- Εγκατάσταση νέου : ΔΩΡΕΑΝ

R-410 AIR LIFE



ΚΩΔΙΚΟΣ SILENTECH	ΑΠΟΔΟΣΗ ΨΥΞΗΣ BTU/h	ΑΠΟΔΟΣΗ ΘΕΡΜΑΝΣΗΣ BTU/h	ΤΙΜΗ ΣΥΣΤΗΜΑΤΟΣ με Φ.Π.Α.
42HQV025	3.400 - 10.200	2.700 - 13.700	€689
42HQV035	3.400 - 13.700	3.400 - 20.500	€819

Έτος απόκτησης παλιού	Αγορά Silentech
Πριν το 1970	Δωρεάν
1970 - 1975	80% έκπτωση
1976 - 1985	60% έκπτωση
1986 - 1995	40% έκπτωση

ΘΑ ΛΕΙΤΟΥΡΓΗΣΟΥΝ ΠΑΙΔΙΚΟΙ ΣΤΑΘΜΟΙ ΚΛΠ

ΘΑ ΣΥΝΕΧΙΣΤΕΙ Η ΧΡΗΜΑΤΟΔΟΤΗΣΗ *των προγραμμάτων βοήθειας*

Διευκρινίσεις του Περιφερειάρχη Νοτίου Αιγαίου κ. Χ. Κόκκινου

Με αφορμή παρέμβαση του Γενικού Γραμματέα στις εργασίες της 10ης Συνόδου Περιφερειαρχών, ο Υπουργός Εσωτερικών Δημόσιας Διοίκησης και Αποκέντρωσης κ. Προκόπης Παυλόπουλος, δεσμεύτηκε πως θα συνεχιστεί η χρηματοδότηση των προγραμμάτων Βοήθειας και Φροντίδας, είτε με ευρωπαϊκούς, είτε με εθνικούς πόρους.



Ο κ. Κόκκινος μετά αυτή την αναφορά του Υπουργού προέβη στην ακόλουθη δήλωση: «Πρέπει οι πολίτες να γνωρίζουν πως η κυβέρνηση του ΠΑΣΟΚ γνώριζε πολύ καλά πως τα εν λόγω προγράμματα θα χρηματοδοτούνταν μόνο για τρία χρόνια από την Ευρωπαϊκή Ένωση, γεγονός που σκόπιμα αποκρύπτονταν.

Παρά ταύτα η σημερινή κυβέρνηση, με δεδομένη την κοινωνική ευαισθησία, αλλά και το έργο που επιτελείται μέσω των προγραμμάτων αυτών, θα εξασφαλίσει τις απαραίτητες πιστώσεις, ώστε να συνεχιστεί το σημαντικό αυτό κοινωνικό έργο».

ΓΕΝΙΚΕΣ ΠΛΗΡΟΦΟΡΙΕΣ ΓΙΑ ΤΟ ΠΡΟΓΡΑΜΜΑ ΠΟΥ ΥΛΟΠΟΙΕΙΤΑΙ ΣΤΗΝ ΠΕΡΙΦΕΡΕΙΑ ΝΟΤΙΟΥ ΑΙΓΑΙΟΥ

Με συγχρηματοδότηση από το Ευρωπαϊκό Κοινωνικό Ταμείο, το Μέτρο «Υπηρεσίες Φροντίδας για την προώθηση ίσων ευκαιριών» υποστηρίζει την ανάπτυξη και λειτουργία υπηρεσιών φροντίδας εξαρτώμενων ατόμων.

Βασικές επιδιώξεις του εν λόγω Μέτρου είναι:

- Η μείωση της ανεργίας, κυρίως των γυναικών
- Η προσφορά ποιοτικών κοινωνικών υπηρεσιών
- Η δημιουργία νέων θέσεων απασχόλησης στις υπηρεσίες κοινωνικής φροντίδας.

Σε αυτή την κατεύθυνση έχει ενταχθεί και συγχρηματοδοτείται από το ΠΕΠ Νοτίου Αιγαίου η λειτουργία Βρεφονηπιακών και Παιδικών Σταθμών, Κέντρων Δημιουργικής Απασχόλησης Παιδιών, Μονάδων Βοήθειας στο Σπίτι και Κέντρων Ημερήσιας Φροντίδας Ηλικιωμένων.

Χρηματοδοτούνται συνολικά 70 τέτοιες δομές προϋπολογισμού 18,9 εκ. ευρώ περίπου.

Πιο συγκεκριμένα ιδρύθηκαν και λειτουργούν:

- 7 Κέντρα Δημιουργικής Απασχόλησης Παιδιών, τα οποία παρέχουν ποιοτικές υπηρεσίες φροντίδας και απασχόλησης παιδιών, ηλικίας 6-12 ετών, τις εξωσχολικές ώρες.
- 3 Κέντρα Δημιουργικής Απασχόλησης Παιδιών με Αναπηρία για ποιοτικές υπηρεσίες φροντίδας και απασχόλησης των παιδιών με ειδικές ανάγκες, τις ώρες που οι γυναίκες ή τα άτομα που τα φροντίζουν εργάζονται.
- 6 Κέντρα Ημερήσιας Φροντίδας Ηλικιωμένων, μικρές μονάδες ημερήσιας φιλοξενίας ηλικιωμένων που δεν μπορούν να αυτοεξυπηρετηθούν απόλυτα.
- 15 Βρεφονηπιακοί και Παιδικοί Σταθμοί, για ποιοτικές υπηρεσίες φύλαξης και διαπαιδαγώγησης βρεφών και νηπίων, με στόχο την αποδέσμευση των γυναικών, ώστε να ενταχθούν στην αγορά εργασίας.
- 39 Μονάδες Βοήθειας στο Σπίτι, για την περίθαλψη ηλικιωμένων ατόμων που χρήζουν κατ' οίκον βοήθειας.

Η διασπορά των παραπάνω δομών είναι μεγάλη και καλύπτει σχεδόν όλα τα νησιά της Περιφέρειας.

Σε αυτές εργάζονται συνολικά 260 περίπου άτομα, από τα οποία τα 220 είναι γυναίκες. Οι έμμεσα ωφελούμενοι υπολογίζονται σε πάνω από 3.000, από τους οποίους το μεγαλύτερο ποσοστό είναι επίσης γυναίκες.

ΝΟΜΙΜΟ ΤΟ ΠΡΟΕΔΡΙΚΟ ΔΙΑΤΑΓΜΑ

ΜΕΙΩΜΕΝΟ ΚΑΤΑ 20% ΤΟ ΕΦΑΠΑΞ *των αστυνομικών από το 2006*

Η ρύθμιση αφορά περίπου 17.000 αστυνομικούς υπαλλήλους

Νόμιμο κρίθηκε από το Συμβούλιο της Επικρατείας το Προεδρικό Διάταγμα με το οποίο αλλάζει από το 2006 ο τρόπος υπολογισμού του εφάπαξ των αστυνομικών υπαλλήλων. Το γεγονός αυτό εκτιμάται ότι θα οδηγήσει σταδιακά σε μέση μείωση κατά 20% του οικονομικού βοηθήματος του συγκεκριμένου Ταμείου.

Όπως αναφέρουν δημοσιεύματα, με τις νέες νομοθετικές ρυθμίσεις το εφάπαξ που δικαιούνται οι αστυνομικοί υπάλληλοι από το Επικουρικό Ταμείο τους αποσυνδέεται από τις αποδοχές των ασφαλισμένων, καθώς ως βάση για τον υπολογισμό του ορίζεται ο βασικός μισθός της τελευταίας πενταετίας και όχι οι αποδοχές του τελευταίου μήνα, που ίσχυε μέχρι τώρα.

Η περικοπή του εφάπαξ, που αφορά περίπου 17.000 πολιτικούς και αστυνομικούς υπαλλήλους, οι οποίοι είναι ασφαλισμένοι στο Επικουρικό Ταμείο Υπαλλήλων Αστυνομίας Πόλεων (ΕΤΥΑΠ), υπολογίζεται ότι σταδιακά θα φτάσει το 20%, όπως επισημαίνεται και στη γνωμοδότηση του Συμβουλίου της Επικρατείας.

Τα μέτρα που περιλαμβάνονται στο συγκεκριμένο Προεδρικό Διάταγμα, που φέρει την υπογραφή του υφυπουργού Απασχόλησης και Κοινωνικής Προστασίας Ν. Αγγελόπουλου, θεωρούνται προάγγελος ανάλογων ρυθμίσεων που ενδεχομένως ακολουθήσουν στο μέλλον και για άλλα Ταμεία.

Οπως διευκρίνισε ο πρόεδρος του Συλλόγου Αστυνομικών Υπαλλήλων Δωδ/σου κ. **Καψάλης**, η ρύθμιση αυτή αφορά του αστυνομικούς υπαλλήλους που κατετάγησαν στο Σώμα από το **1996** και μετά για τους οποίους ισχύει διαφορετικό μισθολόγιο. Επιπλέον, δεν αφορά αυτούς που συνταξιοδοτούνται μέχρι το **2008**.

Με τις νέες νομοθετικές ρυθμίσεις, το εφάπαξ που δικαιούνται οι αστυνομικοί υπάλληλοι από το Επικουρικό Ταμείο τους, αποσυνδέεται από τις αποδοχές των ασφαλισμένων, καθώς ως βάση για τον υπολογισμό του ορίζεται ο βασικός μισθός της τελευταίας πενταετίας και όχι οι αποδοχές του τελευταίου μήνα, που ίσχυε μέχρι τώρα.

Το συγκεκριμένο Προεδρικό Διάταγμα θεωρείται προάγγελος ανάλογων ρυθμίσεων, που ενδεχομένως να ακολουθήσουν στο μέλλον και για άλλα Ταμεία.

ΝΕΑ ΦΩΤΙΑ ΣΤΗΝ ΚΑΡΠΑΘΟ

Παρανάλωμα του πυρός έγιναν 300 στρέμματα πευκοδάσους και άγριας βλάστησης στην περιοχή «Υπαπαντή» στο Απέρι της Καρπάθου μετά από πυρκαγιά που ξέσπασε από άγνωστη αιτία περί ώραν 20:00 το βράδυ της Κυριακής και η οποία τέθηκε σε μερικό έλεγχο περί ώραν 18:00 της Δευτέρας.

Η πυρκαγιά πήρε μεγάλες διαστάσεις λόγω των ανέμων που έπνεαν, αλλά και λόγω του δύσβατου της περιοχής που δεν επέτρεψε στα οχήματα της πυροσβεστικής, αλλά και σε υδροφόρα να έχουν πρόσβαση στις εστίες της.

Από νωρίς το πρωί της Δευτέρας έσπευσαν στο νησί 2 πυροσβεστικά ελικόπτερα από την Κρήτη και ένα από τη Ρόδο που πραγματοποιούσαν συνεχείς ρίψεις νερού με αποτέλεσμα να περιορίσουν το μεσημέρι και με την βοήθεια των 30 ατόμων του πεζοπόρου τμήματα και των ανδρών της ΕΜΑΚ την πυρκαγιά σε μια μόνο εστία στην περιοχή του «Προφήτη Ηλία».

Από την πυρκαγιά δεν κινδύνεψαν σπίτια και δεν δηλώθηκαν απώλειες ζώων ή υλικές καταστροφές.

Αξίζει να σημειωθεί ότι πρόκειται για την 3η καταστροφική πυρκαγιά που εκδηλώνεται στο νησί το έτος 2005.

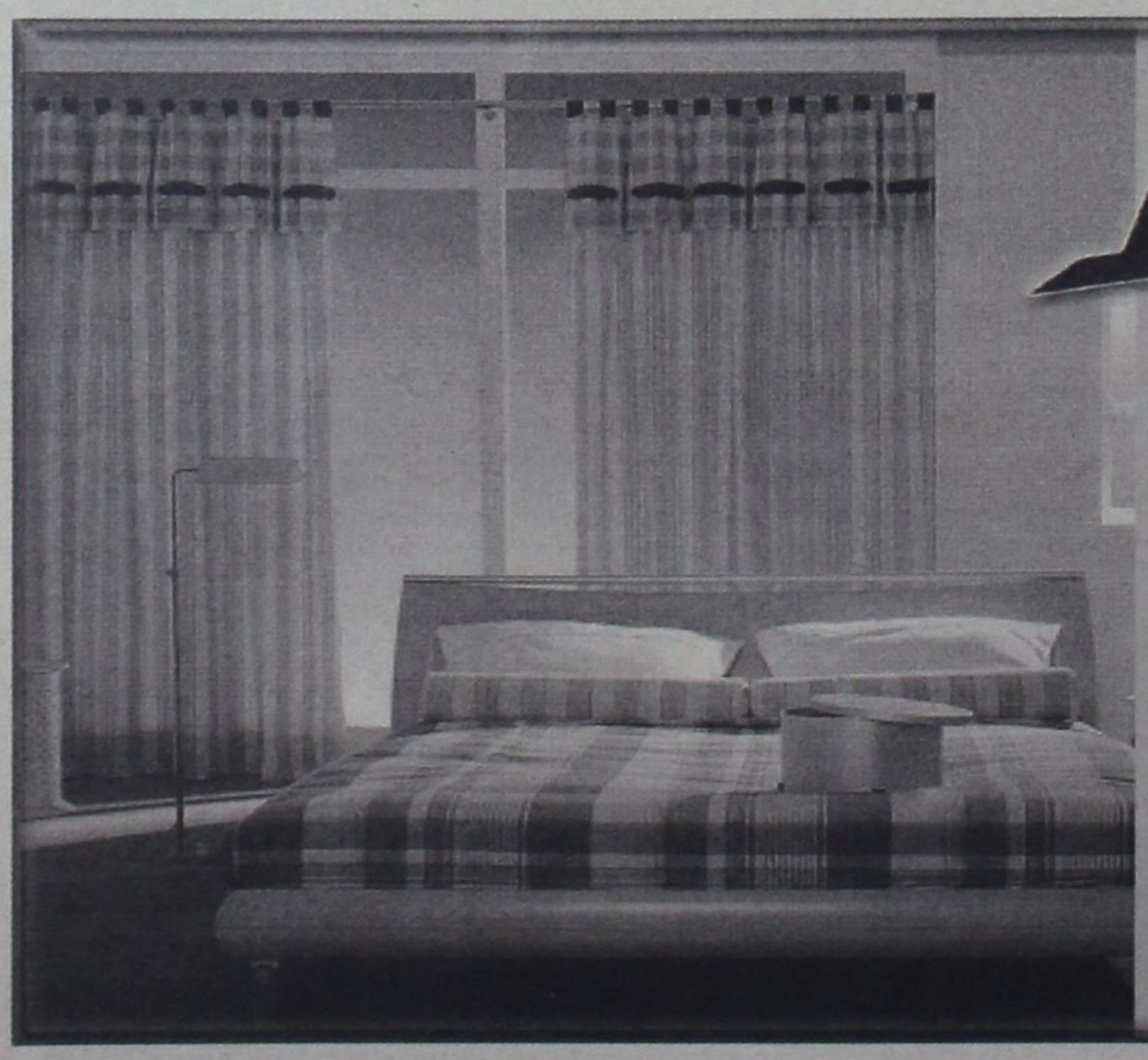

ΜΠΡΟΝΤΕΡΥ

ΠΡΟΣΦΟΡΑ ΚΑΛΟΚΑΙΡΙΟΥ -
ΟΛΟΚΛΗΡΩΜΕΝΟ ΔΩΜΑΤΙΟ

Κουρτίνα (2 φύλλα με εσωτερική κουρτίνα μονόχρωμη)
Κουβερτόριο μονό σετ
(με μαξιλαράκι 40Χ40 και καραμέλα διακοσμητική)
Κουρτινόβεργα νίκελ ματ διάστασης 2,00 cm
Σετ σεντόνι ημίδιπλο βαμβακερό
(ασσορτί με την κουρτίνα)
Παρκέ Γερμανίας 6mm για 15μ²
(οξυά - κερασιά - αντίκ - σφενδάμι - καρυδιά)
Μεταμορφώνετε το δωμάτιό σας
με **25 ευρώ** το μήνα (σε 24 δόσεις)

ΝΙΚΟΛΑΟΣ ΣΑΡΡΗΜΑΥΡΟΓΕΝΗΣ

Κ. ΥΔΡΑΙΟΥ 59 - ΡΟΔΟΣ ΤΗΛ. - 22410 36279

ΑΚΡΙΤΙΚΑ

κουβεντούλες με κάποιο νόημα

«Η φοβερότερη εκδίκηση είναι να περιφρονείς αυτούς που σε εχθρεύονται, αν και είσαι βέβαιος ότι μπορείς να τους συντρίψεις».
ΜΠΑΛΖΑΚ

Θάρσει· λέγων τ' αληθές ου σφαλεί ποτέ **ΣΟΦΟΚΛΗΣ**

WINSTON CHURCHILL: Ο ελεύθερος Τύπος μπορεί να είναι καλός ή κακός Τύπος, ο ανελεύθερος δεν θα γίνει ποτέ τίποτε άλλο από κακός τύπος

ΟΚΑΗΜΟΣ ΓΙΑ ΤΟ 42%

Πολλά αντεπιχειρήματα προβάλλονται -απ' όσους, βεβαίως, δεν τους συμφέρει- για την απόφαση της κυβέρνησης να εκλέγονται από τον πρώτο γύρο οι λεγόμενοι «άρχοντες της Τοπικής Αυτοδιοίκησης». Δεν άκουσα από κανέναν, όμως, να πει ότι ίσως αυτό να αποτελεί και το πρώτο βήμα για να αναδεικνύουν κάποτε οι τοπικές κοινωνίες τους καλύτερους, αφού θα τους επιλέγουν, όχι με βάση την κομματική τους τοποθέτηση μόνο, αλλά και με βάση την πρόθεσή τους να προσφέρουν πραγματικά και όχι διότι έχουν ψώνιο με την πολιτική, στην οποία αδυνατούν να μπουν αλλιώς...

Και κάτι άλλο: Αν περιορίζεται έτσι η δυνατότητα συνεργασιών, που γίνονταν στο β' γύρο, γιατί να μην τις επιχειρήσουν κάποιοι που βλέπουν ότι θα μείνουν απ' έξω, από τον πρώτο, κι έτσι να πιάσουν το 42%;

ΣΥΣΤΗΜΑ ΠΑΣΟΚ

Πληθαίνουν οι γκρίνιες στο εσωτερικό του ΠΑΣΟΚ και οι ψίθυροι για την αρχή «ανασχηματισμού» από τον αρχηγό. Παραπονούμενοι είναι, κυρίως, στελέχη από το λεγόμενο παλαιό σύστημα ΠΑΣΟΚ, που καταλαβαίνουν ότι ο Γιώργος τους παραγκωνίζει με το... γάντι, επίμονα και σταθερά. Ολοι αυτοί οι βαρύγδουποι εκπρόσωποι του καθεστωτικού ΠΑΣΟΚ αντιλαμβάνονται ότι, πίσω από την ανάδειξη στο προσκήνιο άφθαρτων πλην όμως άχρωμων πολιτικά στελεχών, βρίσκεται ο κίνδυνος για την οριστική τους αποστρατεία. Γι' αυτό και εσχάτως, στελέχη όπως ο Σκανδαλίδης αρχίζουν να ζητούν να κατέβει στο γήπεδο η κανονική «ενδεκάδα» της... ομάδας, ενώ επιφανείς δημοσιογραφικοί στυλοβάτες του πάλαι ποτέ εκσυγχρονισμού απαιτούν με πρωτοφανές θράσος από τον Γιώργο να αφήσει κατά μέρος «τις φατσούλες και τα ρετάλια του παρελθόντος» και να παίξει μπάλα με τους εμπειροπόλεμους. Μιλάμε βέβαια γι' αυτούς που ο κόσμος όχι μόνο τους αποδοκίμασε στις εκλογές, αλλά μόλις τους δει αλλάζει και γωνία! Αν, μάλιστα, το ΠΑΣΟΚ δεν πάει καλά στις δημοτικές και νομαρχιακές εκλογές, το φαινόμενο θα ενταθεί επικίνδυνα για τον αρχηγό.

ΤΟ «ΣΥΣΤΗΜΑ» ΤΟΥ «ΟΜΙΛΟΥ ΠΑΥΛΙΔΗ»

Μέχρι τώρα γνωρίζαμε για το «σύστημα ΠΑΣΟΚ». Τώρα αρχίζει να... δοξάζεται στα Δωδ/νησα και το «σύστημα του Ομίλου Παυλίδη».

Το τραγικό στην όλη υπόθεση είναι ότι το μεν «σύστημα ΠΑΣΟΚ» ήταν φανερό, το δε σύστημα «Παυλίδη», σκοτεινό και καταχθόνιο.

Εντρομη η κοινή γνώμη διαπιστώνει και πάλι ότι οι άθλιοι μηχανισμοί που έδρασαν στις προηγούμενες εκλογές για να οδηγήσουν την ΝΔ σε ταπεινωτική ήττα, τόσο στο Δήμο Ροδίων όσο και στην Νομαρχία (παρά τη βεβαιότητα και τότε για, κατά το μάλλον ή ήττον, εύκολες νίκες), έπιασαν και πάλι δουλειά. Οι μηχανισμοί αυτοί είναι δύο ειδών. Στον πρώτο ανήκουν οι έμμισθοι χειροκροτητές και οι οικότροφοι του Δήμου και στο δεύτερο, ο περίφημος πλέον «Ομιλος Παυλίδη» που προτιμά να οδηγήσει και πάλι το κόμμα σε ταπεινωτική ήττα, με ό,τι αυτό συνεπάγεται, παρά να προωθηθούν λύσεις νίκης.

Να τους χαίρεται η ΝΔ τους πεμπτοφαλαγγίτες της, που λυμαίνονται μάλιστα και σήμερα τον τόπο και τα Ταμεία του κράτους, όπως πράττουν από την εποχή της χούντας μέχρι σήμερα (καταλάβατε, τώρα γιατί οι τιμές των ζαρζαβατικών στις λαϊκές αγορές σημειώνουν πτώση; Είναι σαν τις ηθικές αξίες).

ΗΓΥΜΝΗ ΠΟΛΙΤΕΙΑ

Η αδυναμία της μεγάλης και πανίσχυρης υπερδύναμης να αντιμετωπίσει τη φυσική καταστροφή κυριαρχεί στην ειδησεογραφία και τα σχόλια των ημερών στα μέσα μαζικής επικοινωνίας, σε όλο τον κόσμο. Αυτό όμως που εντυπωσιάζει ακόμη περισσότερο είναι και η συμπεριφορά και η αντίδραση του κοινωνικού συνόλου. Οχι μόνο εμφανίζεται έλλειψη κοινωνικής αλληλεγγύης, αλλά το αντίθετο επιθετικότητα, λεηλασίες, βιασμοί ακόμα και φόνοι. Εικόνες που, σε τέτοια έκταση, δεν έχουν γνωρίσει ακόμα και τριτοκοσμικές χώρες, που συχνά αντιμετωπίζουν τη μανία των φυσικών φαινομένων. Ετσι η εικόνα της αμερικανικής κοινωνίας, τουλάχιστον στη συγκεκριμένη αυτή περιοχή του Νότου, δείχνει σαθρό υπόβαθρο και ελάχιστη αλληλεγγύη μεταξύ των μελών της, κάτι που ίσως γνωρίζαμε, αλλά δεν είχαμε δει τόσο συγκεκριμένες εκφάνσεις του. Δεν είναι λοιπόν μόνο ο βασιλιάς γυμνός, είναι και οι... υπήκοοί του.

«ΛΟΥΚΕΤΟ» ΣΤΗ ΝΕΟΛΑΙΑ

«Λουκέτο» στη Νεολαία του ΠΑΣΟΚ έβαλε ο πρόεδρος του ΠΑΣΟΚ, Γιώργος Παπανδρέου, μετά και τα τελευταία επεισόδια που προκάλεσαν την οργή και την αγανάκτηση πολλών στελεχών. Από το κλειστό γυμναστήριο του Τάε Κβον Ντο στο Φάληρο ο κ. Παπανδρέου ανακοίνωσε τη διάλυση του οργανωτικού της σχήματος και την έναρξη προσπάθειας δημιουργίας νέου σχήματος από μηδενική βάση, με στόχο να δημιουργηθεί ένας νέος φορέας. Ο κ. Παπανδρέου, εξηγώντας την απόφασή του αυτή, τόνισε ότι, όπως ομολόγησε η ηγεσία της νεολαίας του ΠΑΣΟΚ, η νεολαία του Κινήματος έχει πέσει το τελευταίο διάστημα θύμα φατριών, συσχετισμών, ομάδων και πελατειακών σχέσεων, χωρίς αξίες και αρχές.

Αργησε να το καταλάβει. Κάλλιο αργά, όμως, παρά ποτέ.

ΤΑΖΟΥΝ ΜΕΛΙ ΓΙΑ ΤΟΝ... ΧΑΤΖΗ!

Θεέ μου, τι «αγάπες» είναι ξαφνικά (μάλλον για... γεροντοέρωτες θα πρόκειται) για τον Χατζή από τους έμμισθους κονδυλοφόρους!!

Δικαιούται, λέει, για να είναι «αντίπαλος» του κ. Γ. Γιαννόπουλου και μάλιστα ο... μοναδικός! Οχι, ότι δεν δικαιούται ο άνθρωπος. Ομως, δεν δικαιούνται για να ομιλούν αυτοί που τον πούλησαν στις προηγούμενες εκλογές αντί τριάκοντα αργυρίων. Και φυσικά θα ξέρετε γιατί τον «θέλουν» «μοναδικό υποψήφιοι»! Οχι γιατί κόπτονται για τον άνθρωπο. Αλλά γιατί το «σινάφι» πιστεύει ότι ο κ. Γ. Γιαννόπουλος διατηρεί τις ελπίδες του να κερδίσει τις εκλογές και αυτοί να διατηρήσουν τις μάσες. Τις χοντρές μάσες μέχρι σκασμού. Και νομίζουν οι ανόητοι και αδιόρθωτοι ότι ο κόσμος κοιμάται ακόμα και ότι αυτοί είναι οι... «ξύπνιοι», αν και ηλίθιοι εκ γενετής.

ΠΕΡΙ... ΠΑΡΚΙΝΓΚ

Σίγουρα δεν φταίνε πάντα, τροχαία και δημοτική αστυνομία, για το «μαύρο χάλι» που επικρατεί στο κέντρο της πόλεως και για το καθημερινό «κομφούζιο».

Οταν ο καθένας σταθμεύει όπου γουστάρει, πως μπορεί να μην προκληθεί κυκλοφοριακό πρόβλημα;

Καμαρώστε π.χ. τον οδηγό του Ι.Χ. στην φώτο που δημοσιεύεται: Αραξε το αυτοκίνητό του καθέτως προς την οδό Μακαρίου, στο ύψος των Δικαστηρίων, έκλεισε το δρόμο και πήγε για τις... δουλίτσες του. Σου λέει, «γαία, πυρί μειχθήτω», εγώ να βολευτώ!



ΤΗΣ... ΠΕΡΙΦΕΡΕΙΑΣ

Οι Τεχνικές Υπηρεσίες της Περιφερειακής Διοίκησης Ρόδου πρέπει να ζουν στο δικό τους ανεύθυνο και επιπόλαιο κόσμο και να μην παίρνουν από λόγια, ο κόσμος να κτυπιέται κάτω. Εδώ και ένα χρόνο, έντονες είναι οι διαμαρτυρίες και πολλές οι παραστάσεις για την επανατοποθέτηση ενός στύλου, που έπεσε σε τροχαίο (με τον οδηγό νεκρό), επί της εθνικής οδού στο ύψος των Μασάρων. Απανωτά τα σχόλια της «δ», πολλές οι αναφορές της σε νέα τροχαία, λόγω του πλημμελούς φωτισμού, αλλά για τους αξιότιμους κυρίους των τεχνικών υπηρεσιών, πέρα βρέχει...

Γι' αυτούς η ζωή των ανθρώπων δεν έχει αξία, έτσι δείχνουν τα πράγματα.

Να τους τρίξει τα δόντια ο Περιφερειάρχης, να τους επαναφέρει στην τάξη και να τους υποδείξει ποιό είναι το καθήκον τους, γιατί αγανακτισμένοι οδηγοί προτίθενται να καταθέσουν μηνύσεις για παράβαση καθήκοντος και να ζητήσουν αποζημιώσεις για ζημιές που υπέστησαν.

«ΕΚΛΟΓΙΚΑ»

Πολύ θα τους άρεσε, ορισμένων «καθεστωτικών» να παραμείνει ως έχει ο εκλογικός νόμος για τις Αυτοδιοικήσεις, για να κάνουν τις «δουλειές» τους στον δεύτερο γύρο «κάτω από το τραπέζι» και να βγάζουν αποτελέσματα που καθόλου δεν ανταποκρίνονται προς την πραγματική βούληση του εκλογικού σώματος.

Δεν υπάρχει η παραμικρή αμφιβολία ότι ο υπό ψήφιση νόμος είναι ο ΚΑΛΥΤΕΡΟΣ που εφαρμόσθηκε ποτέ στην Ελλάδα, ο πιο δημοκρατικός και ο πιο έντιμος.

Οσοι επιθυμούν να προσφεύγουν σε «κόλπα», να τα κάνουν προεκλογικά για να ξέρει το εκλογικό σώμα που βρίσκεται και ποιούς ψηφίζει. Επιτέλους, να τελειώνουμε με τις απατεωνιές του δεύτερου γύρου και με την εξαγορά συνειδήσεων.

Υ.Τ.Ε.

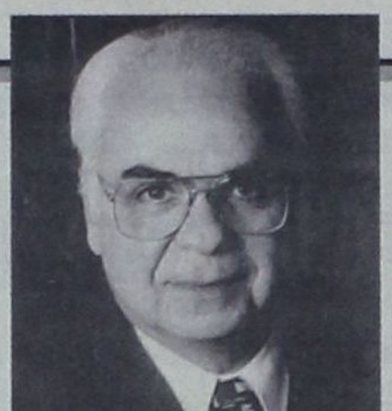

ΝΙΚΟΣ ΣΚΟΥΛΑΣ, ΠΡΩΗΝ ΥΦ/ΡΓΟΣ ΤΟΥΡΙΣΜΟΥ

ΤΑ ΒΑΣΙΚΑ ΠΡΟΒΛΗΜΑΤΑ ΣΤΟ ΧΩΡΟ της Τουριστικής Εκπαίδευσης

Ποιες είναι οι προτάσεις του για την αντιμετώπισή τους

Ο πρώην υπουργός Τουρισμού και γ.γ. του ΕΟΤ, επί κυβερνήσεων του Ανδρέα Παπανδρέου ομιλεί, σε συνέντευξη που παραχώρησε στο περιοδικό «Τουρισμός και Οικονομία» και στην Λία Φαληρέα, για τα προβλήματα που αντιμετωπίζει η χώρα μας στον χώρο της τουριστικής εκπαίδευσης και τις λύσεις που προσφέρει το Ίδρυμα Διεθνών Τουριστικών και Ξενοδοχειακών Σπουδών TRINITY, του οποίου είναι πρόεδρος.

ΕΡΩΤΗΣΗ: Ποια είναι κατά τη γνώμη σας τα βασικά προβλήματα στον χώρο της τουριστικής εκπαίδευσης στην χώρα; (Αλλά και ποιες είναι οι προτάσεις σας για την επίλυσή τους...)

ΑΠΑΝΤΗΣΗ: Ολο το σύστημα της τουριστικής εκπαίδευσης, επί δεκαετίες, ήταν προσαρμοσμένο στο προϊόν που ζητούσαν και, εν πολλοίς, ζητούν ακόμα οι μεγάλοι ξένοι τουριστικοί οργανισμοί και προσφέραμε εμείς, ικανοποιώντας τις συγκεκριμένες ανάγκες του μαζικού, παραθεριστικού και συνεπώς εποχικού τουρισμού· το γνωστό «ήλιος, θάλασσα» και κάποιες, αρχαιολογικού και ενίοτε φυσιολατρικού χαρακτήρα εκδρομές.

Η εκπαίδευση είχε στόχο την απόκτηση τεχνικών, κυρίως, δεξιοτήτων για το προσωπικό εξυπηρέτησης και διαχειριστικών και, όχι κατ' ανάγκην, διευθυντικών γνώσεων και ικανοτήτων, για στελέχη ξενοδοχειακών μονάδων και τουριστικών γραφείων.

Αυτό είχε σαν αποτέλεσμα τη δυσκολία προσέλκυσης φιλόδοξων και ταλαντούχων υποψηφίων για τις τουριστικές σχολές και την έξοδο από το επάγγελμα διπλωματούχων των τουριστικών σχολών που δεν βολεύονταν με εξάμηνη εργασία και εξάμηνη αργία με την ταπεινωτική εξάρτηση από το Ταμείο Ανεργίας.

Η κατάσταση αυτή οδηγούσε στην πρόσληψη ανειδίκευτων και απαίδευτων υπαλλήλων που «μετά το μάζεμα των ελιών» και την περαίωση άλλων αγροτικών ασχολιών, έρχονταν να καλύψουν, ευκαιριακά, εποχικές ανάγκες του τουρισμού. Ενας πολύ μεγάλος αριθμός επιχειρηματιών – εργοδοτών φαίνεται να βολεύτηκε μ' αυτή την κατάσταση.

Η αδυναμία αυτής της προσέγγισης έγινε προφανής όταν νέοι ανταγωνιστές με πολύ χαμηλότερο από μας κόστος παραγωγής (ωριαίο κόστος προσωπικού που δεν ξεπερνά το ένα τέταρτο του δικού μας) μπήκαν δυναμικά στη γειτονιά μας προσφέροντας μια ασυναγώνιστη σχέση αξίας/τιμής στον φιλοξενούμενο τουρίστα.

Αποτέλεσμα: η ανταγωνιστικότητά μας μπήκε σε περίοδο παρατεταμένης κρίσης αφήνοντας τα ξενοδοχεία από Γ' κατηγορίας και κάτω (και αρκετά Β'), χωρίς ελπίδα επιβίωσης.

Η εκ των πραγμάτων επιβαλλόμενη ανάγκη επανατοποθέτησης στη διεθνή τουριστική αγορά (repositioning) με αναβαθμισμένα, πιο ποιοτικά και πιο σύνθετα προϊόντα που ικανοποιούν πιο εκλεκτικούς, πιο απαιτητικούς και πιο εύπορους τουρίστες συνάντησε μεγάλα εμπόδια.

Παρά την προφανή υστέρησή μας σε γενικές και ειδικές τουριστικές υποδομές, πολλοί επιχειρηματίες με όραμα, τόλμη και επαγγελματισμό, κατάφεραν να φτιάξουν αξιόλογες μονάδες σε μορφή σύγχρονων ολοκληρωμένων συγκροτημάτων που, παρά τις όποιες δυσκολίες, έχουν πολύ καλές πληρότητες και, αν όχι πλήρως ικανοποιητικές, τουλάχιστον καλές τιμές. Και γι' αυτές τις επιχειρήσεις όμως, η πρόγνωση δεν μπορεί παρά να είναι δυσμενής, αν δεν καταφέρουν να αποκτήσουν περισσότερα στελέχη με πανεπιστημιακού επιπέδου τουριστική και ξενοδοχειακή παιδεία, εκπαίδευση και κατάρτιση.

Η άχαρη πραγματικότητα είναι ότι κανένα ελληνικό κρατικό πανεπιστήμιο δεν προσφέρει προπτυχιακό πρόγραμμα τουριστικών και ξενοδοχειακών σπουδών, ενώ τα τρία καλά μεταπτυχιακά προγράμματα (Αιγαίου, Πειραιώς και Πάτρας), από τη φύση τους, δεν μπορούν να εξυπηρετήσουν αυτές τις ανάγκες.

Παρά ταύτα, το κρατικό προνόμιο για μονοπώληση της ανώτατης παιδείας με βάση το άρθρο 16 του Συντάγματος, καλά κρατεί, ρίχνοντας στον Καιάδα, κάποιες σοβαρές προσπάθειες ιδιωτικών πανεπιστημίων που, παρά τα υψηλότατα standards της προσφοράς τους σε ακαδημαϊκή γνώση και πρακτική εξάσκηση, αλλά και στενή σύνδεση με την αγορά εργασίας, αντιμετωπίζονται από την πολιτεία ως νόθα τέκνα.

Τα κρατικά πανεπιστήμια συνεχίζουν να παράγουν στρατιές ανέργων ενώ οι τουριστικοί επιχειρηματίες αναζητούν εναγωνίως πανεπιστημιακού επιπέδου στελέχη που δυστυχώς δεν υπάρχουν.

Οι νέοι καταφεύγουν στο εξωτερικό, κυρίως στη Μεγάλη Βρετανία, πληρώνοντας πολύ ακριβά, αμφιβόλου αντικρίσματος και απασχολησιμότητας πτυχία.

Προτάσεις: Είναι καιρός το κράτος:

α) Να πάψει να εθελοτυφλεί, δίνοντας στη σοβαρή ανώτατη ιδιωτική τουριστική παιδεία την αναγνώριση που της ανήκει αντί να της φέρνει εμπόδια

β) Να προχωρήσει αμέσως στη δημιουργία τουριστικών και ξενοδοχειακών σχολών στα δημόσια πανεπιστήμια

γ) Τόσο στη δημόσια όσο και στην ιδιωτική ανώτατη τουριστική παιδεία να καθιερωθούν υψηλά διεθνή standards, να υπάρξει αυστηρή εποπτεία με βάση αυτά τα standards και να υπάρχει αξιολόγηση σχολών, προγραμμάτων και διδακτικού προσωπικού με αντικειμενικά κριτήρια, παρά την αντίδραση του βολεμένου καθηγητικού κατεστημένου

δ) Ο αριθμός των εισακτέων στις πανεπιστημιακές και άλλες σχολές να συνδέεται με τη ζήτηση στην αγορά εργασίας

ε) Να προχωρήσει στην εκ βάθρων αναδιοργάνωση της επαγγελματικής και συνεχιζόμενης κατάρτισης, με βάση δοκιμασμένα διεθνή πρότυπα

Για όλα αυτά φαίνεται να συναινούν όλες οι πολιτικές δυνάμεις που όμως δεν βρήκαν το θάρρος να συγκρουστούν με τις συντεχνίες.

ΕΡΩΤΗΣΗ: Πώς κρίνετε το επίπεδο σπουδών α) δημόσιων και β) ιδιωτικών σχολών τουριστικής εκπαίδευσης; Ποια τα πλεονεκτήματα και τα μειονεκτήματά τους;

ΑΠΑΝΤΗΣΗ: Οι σχολές του Ε.Ο.Τ. (τώρα του Υπουργείου Τουρισμού), ανώτερες και μέσες είναι ό,τι καλό υπάρχει στην ελληνική ξενοδοχειακή, κυρίως, εκπαίδευση.





Παρέχουν καλό επίπεδο τεχνικών δεξιοτήτων. Οι απόφοιτοί τους στελεχώνουν σήμερα τα ξενοδοχεία μας. Δεν είναι όμως πανεπιστημιακές σχολές.

Ελπίσαμε όλοι ότι η ίδρυση των Τ.Ε.Ι. θα έδινε την απάντηση. Δυστυχώς διαψευστήκαμε. Παρά τις καλές προθέσεις, τα Τεχνολογικά Εκπαιδευτικά Ιδρύματα, αφέθηκαν στην τύχη τους, χωρίς υποστήριξη, χωρίς χρηματοδότηση, χωρίς εποπτεία. Αν κάτι καλό γίνεται σε κάποια απ' αυτά (για τον τουρισμό μιλάω) αυτό οφείλεται στον πατριωτισμό κάποιων ιδεολόγων καθηγητών.

Για τα Ι.Ε.Κ., ας μη μιλάμε. Παρά τις προσπάθειες που κατεβλήθησαν από, κατά καιρούς, προέδρους του ΟΕΕΚ, με τη δημιουργία προγραμμάτων σπουδών, δεν υπάρχουν ακόμα εγχειρίδια με ενιαία, συγκροτημένη ύλη. Και εδώ τα πάντα αφίενται στον «πατριωτισμό» και στη «φαντασία» των καθηγητών, οι μισοί από τους οποίους είναι αποσπασμένοι καθηγητές Λυκείων, καθόλα άξιοι, αλλά με άλλο γνωστικό πεδίο.

Για τα ιδιωτικά Ι.Ε.Κ., ισχύει, κατά τη γνώμη μου ό,τι ισχύει και για τα παραρτήματα ξένων πανεπιστημίων. Λίγα καλά, τα περισσότερα «παραμάγαζα» χωρίς standars και χωρίς εποπτεία. Ολα στο ίδιο τσουβάλι, με τον χαρακτηρισμό «Εργαστήρια Ελευθέρων Σπουδών».

ΕΡΩΤΗΣΗ: Κατά πόσον ανταποκρίνεται και κατοχυρώνει η ίδια η αγορά τους επαγγελματίες του τουρισμού –με πτυχίο; Πιστεύετε ότι έχει αυξηθεί το ποσοστό των εξειδικευμένων επαγγελματιών στον χώρο;

ΑΠΑΝΤΗΣΗ: Εδώ υπάρχει ένα οξύμωρο: Οι απόφοιτοι των κρατικών πανεπιστημιακών σχολών (που πάντως δεν είναι τουριστικές) δικαιούνται της μισθολογικής αναγνώρισης του πτυχιούχου, αλλά ο ιδιωτικός τομέας δεν τους χρειάζεται και δεν τους θέλει. Εξαίρεση αποτελούν οι απόφοιτοι των σχολών του ΕΟΤ και οι μεταπτυχιακοί των κρατικών. Οι τελευταίοι, πάντως, στερούμενοι πρακτικής εμπειρίας, οδεύουν προς το Δημόσιο, σε επιτελικές, κυρίως, θέσεις.

Απόφοιτοι με σοβαρό αντίκρισμα από πανεπιστήμια και κολέγια του εξωτερικού, προσλαμβάνονται μεν από ξενοδοχειακές επιχειρήσεις οι πλείστες όμως απ' αυτές (συμπεριλαμβανομένων και μεγάλων και διεθνών αλυσίδων) τους αρνούνται το επίδομα πτυχιούχου, γιατί, λέει, το πτυχίο τους δεν είναι αναγνωρισμένο από το απαξιωμένο (χρησιμοποιώ ήπιο όρο) ΔΙΚΑΤΣΑ.

ΕΡΩΤΗΣΗ: Ποια είναι η φιλοσοφία που διέπει τις δικές σας δράσεις στον χώρο; Μπορείτε να αναφερθείτε στα δικά σας προγράμματα σπουδών και τον τρόπο λειτουργίας της σχολής.

ΑΠΑΝΤΗΣΗ: Σε αυτή τη συγκυρία ξεκίνησε τη λειτουργία του το εκπαιδευτικό ίδρυμα Διεθνών Τουριστικών και Ξενοδοχειακών Σπουδών TRINITY, με κύριο στόχο τη δημιουργία επαγγελματικών στελεχών με υψηλό επίπεδο εκπαίδευσης, πρακτικής εξάσκησης και ξενοδοχειακής κουλτούρας.

Η ίδρυση του TRINITY είναι έργο κορυφαίων ξενοδόχων και άλλων τουριστικών παραγόντων του ιδιωτικού τομέα που, αδυνατώντας να βρουν στελέχη υψηλού επιπέδου, αποφάσισαν να επενδύσουν οι ίδιοι για να δημιουργήσουν το δικό τους φυτώριο.

Για τον σκοπό αυτό το TRINITY προσφέρει πανεπιστημιακού επιπέδου τουριστική και ξενοδοχειακή παιδεία και εκπαίδευση υψηλών προτύπων σε άριστο συνδυασμό με εντατική πρακτική εξάσκηση.

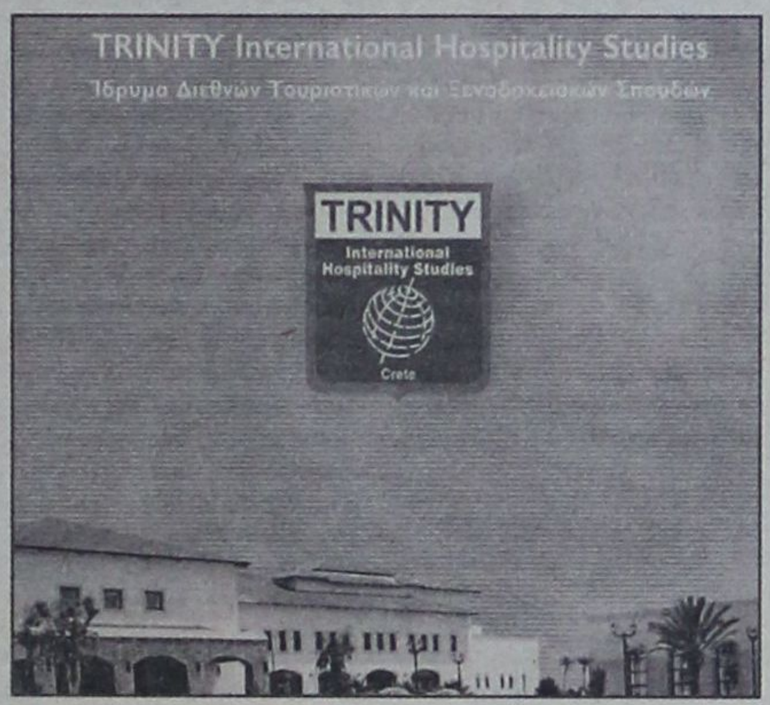

Το TRINITY International Hospitality Studies είναι ένα Αμερικανικού πανεπιστημιακού επιπέδου Αγγλόφωνο εκπαιδευτικό ίδρυμα Διεθνών Τουριστικών και Ξενοδοχειακών Σπουδών που λειτουργεί στον Λιμένα Χερσονήσου, κοντά στο Ηράκλειο Κρήτης.

Τα ακαδημαϊκά προγράμματα του TRINITY είναι σύμφωνα με τα πρότυπα των ανώτατων εκπαιδευτικών ιδρυμάτων των Ηνωμένων Πολιτειών. Είναι βασισμένα σε μια διαδικασία συγκέντρωσης «cretits» (εκπαιδευτικών μονάδων) αντί στα έτη σπουδών. Το ακαδημαϊκό έτος αποτελείται από Φθινοπωρινά και Ανοιξιάτικα Semesters και μια Καλοκαιρινή περίοδο.

Κάθε χρόνο, οι φοιτητές πλήρους παρακολούθησης (full time) κατά την καλοκαιρινή περίοδο, έχουν τρίμηνη πρακτική εξάσκηση στα Maris Hotels ή άλλα συμβαλλόμενα ξενοδοχεία. Η εργασία τους είναι πλήρως αμειβόμενη, με ένσημα και με ακαδημαϊκή αναγνώριση.

Ετσι, φοιτητές και φοιτήτριες από όλο τον κόσμο ζουν, μελετούν και ασκούνται σε περιβάλλον πέντε αστέρων, εξασφαλίζοντας σίγουρη απασχολησιμότητα και επιτυχή καριέρα.

Ολα τα μαθήματα διδάσκονται στην Αγγλική, μια και η επικρατέστερη γλώσσα στον τουρισμό σήμερα είναι η Αγγλική, ενώ παράλληλα διδάσκονται στοιχεία Γερμανικής, Γαλλικής και Ελληνικής γλώσσας (για ξένους φοιτητές).

Το TRINITY προσφέρει προγράμματα σπουδών που οδηγούν στην απόκτηση πανεπιστημιακού τίτλου σπουδών (Bachelor ή Associate Degree) στους εξής τρεις τομείς εξειδίκευσης:

- Tourism and Hospitality Management
- Convention, Event and Exhibition Management
- Food, Beverage and Culinary Management

Πιστεύω ότι το εκπαιδευτικό ίδρυμα TRINITY International Hospitality Studies αποτελεί την απαραίτητη ελληνική **υπέρβαση** στην τουριστική και ξενοδοχειακή παιδεία, εκπαίδευση και κατάρτιση.

Αντί να στέλνουμε τα παιδιά μας να σπουδάσουν hospitality στο εξωτερικό (με ό,τι αυτό συνεπάγεται σε οικονομικές και άλλες θυσίες), **τώρα μπορούμε εμείς να φιλοξενούμε νέους από το εξωτερικό.**

Πιστεύω, τέλος, ακράδαντα ότι η ποιότητα της τουριστικής μας προσφοράς, πέρα από υποδομές και ξενοδοχειακές εγκαταστάσεις, είναι ανάλογη με την ποιότητα της εκπαίδευσης των στελεχών μας.

ΠΕΠ ΝΟΤΙΟΥ ΑΙΓΑΙΟΥ

Νέα Έργα, Νέες Υποδομές για όλα τα νησιά του Νότιου Αιγαίου. Μικρά και μεγάλα!

Το Περιφερειακό Επιχειρησιακό Πρόγραμμα (Π.Ε.Π.) Νότιου Αιγαίου 2000 – 2006, είναι το μεγαλύτερο αναπτυξιακό πρόγραμμα που έχει γίνει στην Περιφέρειά μας. Έργα, ύψους 522 εκ. ευρώ, εξασφαλίζουν νέες, υπερσύγχρονες υποδομές σε όλα τα νησιά του Νότιου Αιγαίου, μικρά και μεγάλα. Νέα λιμάνια, νέα σχολεία, κέντρα υγείας, υπηρεσίες πρόνοιας, βιολογικοί καθαρισμοί, νέα δίκτυα ύδρευσης και αποχέτευσης είναι μερικές από τις υποδομές που βελτιώνουν την καθημερινότητά μας και αναβαθμίζουν την ποιότητα ζωής μας.

Είναι έργα που δίνουν νέα πνοή στα νησιά μας. Μικρά και μεγάλα!

ΕΛΛΑΔΑ 2008

Κάντε «κλικ» και ενημερωθείτε για το Π.Ε.Π.
www.notioaigaio.gr

ΠΕΠ
ΝΟΤΙΟΥ ΑΙΓΑΙΟΥ 2000-2006
Αναπτυξη αντάξια στο Περιβάλλον, την Ιστορία και τον Πολιτισμό του Αιγαίου

Η παρούσα καταχώριση όπως και η υλοποίηση των έργων που περιγράφονται σε αυτή χρηματοδοτούνται από το ΠΕΠ Νοτίου Αιγαίου 2000-2006. Το Πρόγραμμα χρηματοδοτείται κατά 75% με πόρους της Ευρωπαϊκής Ένωσης (μέσω των ταμείων ΕΤΠΑ, ΕΚΤ και ΕΓΤΠΕ) και κατά 25% με πόρους του Ελληνικού Δημοσίου.

ΣΧΟΛΗ ΧΟΡΟΥ Έλλης Παρασκευά

δημοκρατικά

ΥΠΑΡΧΕΙ ΑΝΤΙΚΕΙΜΕΝΙΚΗ ΠΡΑΓΜΑΤΙΚΟΤΗΤΑ Η ΟΠΟΙΑ ΔΙΝΕΙ ΤΟ ΜΕΤΡΟ ΤΗΣ ΑΛΗΘΕΙΑΣ (ΑΡΙΣΤΟΤΕΛΗΣ)

Η ΕΝΗΛΙΚΙΩΣΗ ΑΡΧΙΖΕΙ *κάπου... μετά τα 31!!*

Τριάντα ενός ετών γίνονται, φέτος, και τα δύο μεγάλα κόμματα εξουσίας της χώρας μας, η Νέα Δημοκρατία και το ΠΑΣΟΚ. Ηδη, το κόμμα της αξιωματικής αντιπολίτευσης γιόρτασε προχθές την επέτειό του, ενώ αντίστοιχη ημερομηνία για το κόμμα που κυβερνά είναι στις 4 Οκτωβρίου. Και δεν χωράει αμφιβολία ότι η πολιτική ιστορία της Ελλάδας, σε όλο αυτό το διάστημα, είναι απόλυτα συνδεδεμένη με τις δύο αυτές μεγάλες πολιτικές παρατάξεις. Αλλωστε τα κόμματα ή, καλύτερα, οι πολιτικές παρατάξεις, αποτελούν κρίσιμης σημασίας θεσμό της δημοκρατίας.

Από τη γέννησή της, στην αρχαία Αθήνα, λίγο μετά τη μεταρρύθμιση του Κλεισθένη, η δημοκρατία είναι απόλυτα συνδεδεμένη με τις πολιτικές παρατάξεις. Αλλωστε, το δημοκρατικό «παιχνίδι» παίζεται με τον ίδιο περίπου τρόπο, όπως τότε. Δηλαδή...θα πεις ό,τι θέλεις, αλλά μετά θα ακούσεις τι έχω να πω και εγώ... Περίπου όπως ο Περικλής και ο Κίμων, ο αρχηγοί των δύο μεγάλων πολιτικών παρατάξεων, στη χρυσή εποχή της αθηναϊκής δημοκρατίας, συγκρούονταν στην Πνύκα, έτσι και τώρα ο Κώστας Καραμανλής και ο Γιώργος Παπανδρέου αντιπαρατίθενται στη Βουλή. Στη συνέχεια, ο λαός ή οι εκπρόσωποί του, αφού εκφράσουν και αυτοί τις απόψεις τους, ψηφίζουν με ποιες από αυτές συμφωνούν ή ποιες τροποποιήσεις των απόψεων αυτών επιθυμούν να εφαρμοσθούν κατά πλειοψηφία. Και ας μην ξενίσουν κάποια από τις πιο πάνω συγκρίσεις, διότι στην ουσία οι όροι λειτουργίας της δημοκρατίας είναι οι ίδιοι. Ούτε πιστεύουμε ότι, στις σημερινές συνθήκες, για παράδειγμα, η τηλεόραση έχει επιβάλλει διαφορετικούς όρους. Βέβαια, οι όροι του δημοκρατικού παιχνιδιού, όπως περιγράφονται εδώ, φαίνονται ή ακούγονται απλοί. Ισως απλοϊκοί. Ωστόσο, μικρό μόνο ποσοστό του πληθυσμού της γης ζει κάτω από πολιτικές συνθήκες, που έστω και από μακριά, τους θυμίζουν.

Τα κόμματα, λοιπόν, αποτελούν βασικό στοιχείο της λειτουργίας της δημοκρατίας. Και, φυσικά, το επίπεδό τους επηρεάζει συνολικά την ποιότητα του πολιτεύματος. Η εσωτερική δημοκρατία στα κόμματα, η παιδεία και η καλλιέργεια των μελών τους, το επίπεδο του πολιτικού τους πολιτισμού και αρκετά ακόμη πράγματα σκιαγραφούν και τη συνολική εικόνα της πολιτικής κατάστασης. Τελικά, πιστεύουμε, δε, ότι σε όλα αυτά τα επίπεδα και τα δύο μεγάλα κόμματα εξουσίας στη χώρα μας έχουν αποδείξει ότι δεν υστερούν σε τίποτε.

ΙΝΕΜΑ

ΙΑΤΡΙΚΟΣ & ΝΟΣΟΚΟΜΕΙΑΚΟΣ ΕΞΟΠΛΙΣΜΟΣ
17 ΧΡΟΝΙΑ ΕΜΠΕΙΡΙΑΣ *από το 1988*
ΕΙΜΑΣΤΕ ΟΙ ΜΕΓΑΛΥΤΕΡΟΙ ΠΡΟΜΗΘΕΥΤΕΣ
ΙΑΤΡΙΚΟΥ – ΟΡΘΟΠΕΔΙΚΟΥ ΚΑΙ ΝΟΣΟΚΟΜΕΙΑΚΟΥ
ΥΛΙΚΟΥ ΣΤΗ ΔΩΔΕΚΑΝΗΣΟ
ΕΜΠΙΣΤΕΥΘΕΙΤΕ ΜΑΣ !!!
ΛΕΜΕΣΣΟΥ 2 ΡΟΔΟΣ ΤΗΛ.22410 32238 – FAX.22410 28484

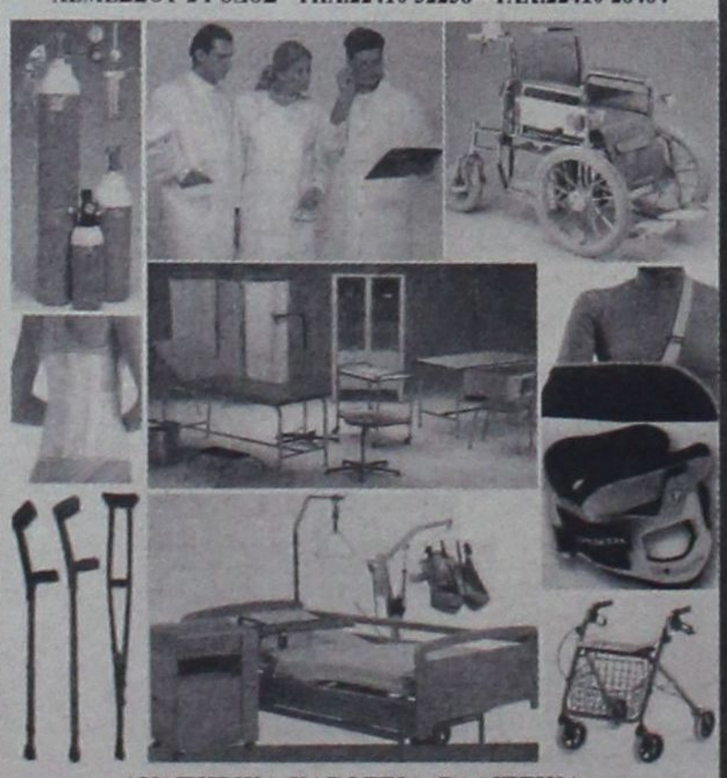

ΑΝΑΠΗΡΙΚΑ ΚΑΡΟΤΣΙΑ–ΒΑΔΙΣΤΙΚΑ - ΟΡΘΟΠΕΔΙΚΑ ΕΙΔΗ–ΜΠΛΟΥΖΕΣ ΙΑΤΡΙΚΕΣ– ΚΑΛΤΣΕΣ ΦΛΕΒΙΤΙΔΑΣ–ΠΕΛΜΑΤΑ–ΟΡΘΟΠΕΔΙΚΑ ΜΑΞΙΛΑΡΙΑ– ΚΡΕΒΑΤΙΑ ΝΟΣΟΚΟΜΕΙΑΚΑ – ΙΑΤΡΙΚΟΣ ΕΞΟΠΛΙΣΜΟΣ ΚΑΙ ΑΝΑΛΩΣΙΜΑ – ΟΡΓΑΝΑ ΧΗΜΕΙΟΥ ΚΑΙ ΚΑΘΕ ΑΛΛΟ ΕΙΔΟΣ ΓΙΑ ΚΑΤ' ΟΙΚΟ ΝΟΣΗΛΕΙΑ.

ΣΥΝΑΝΤΗΣΗ ΚΑΡΑΜΑΝΛΗ ΜΕ ΠΑΥΛΙΔΗ

ΡΥΘΜΙΣΗ ΓΙΑ ΑΝΤΙΜΕΤΩΠΙΣΗ ΤΩΝ ΠΡΟΒΛΗΜΑΤΩΝ *ακτοπλοϊκής σύνδεσης στην άγονη γραμμή*

Τις κατευθυντήριες γραμμές για την αντιμετώπιση των προβλημάτων στα νησιά, κυρίως αυτό της λειψυδρίας και της ακτοπλοΐας στην άγονη γραμμή, έδωσε ο πρωθυπουργός κ. Κώστας Καραμανλής στον υπουργό Αιγαίου κ. Αριστοτέλη Παυλίδη.

Τη διεύρυνση της διάρκειας των συμβάσεων για την άγονη γραμμή από ένα σε πέντε χρόνια η οποία, όπως σημείωσε αρμόδιος υπουργός, θα δώσει λύση στο πρόβλημα της ακτοπλοϊκής σύνδεσης των απομονωμένων νησιών, προβλέπει νομοθετική ρύθμιση του υπουργείου Αιγαίου.

Για τα δρομολόγια στην άγονη γραμμή ο κ. Παυλίδης είπε ότι έχει υπογραφεί η σχετική ρύθμιση με τον υπουργό Ναυτιλίας κ. Μανώλη Κεφαλογιάννη, η οποία έχει περιληφθεί στο νομοσχέδιο περί καταδυτικού τουρισμού, το οποίο θα κατατεθεί σύντομα στη Βουλή και η οποία προβλέπει την διεύρυνση της διάρκειας των συμβάσεων για την άγονη γραμμή από ένα σε πέντε χρόνια. «Η διεύρυνση αυτή θα δώσει λύση στο πρόβλημα», εκτίμησε ο κ. Παυλίδης.

Πενταετείς οι συμβάσεις



ΔΗΛΩΣΕΙΣ ΤΟΥ ΥΠΟΥΡΓΟΥ ΑΙΓΑΙΟΥ ΚΑΙ ΝΗΣΙΩΤΙΚΗΣ ΠΟΛΙΤΙΚΗΣ

ΥΠΟΥΡΓΟΣ: Ενημέρωσα τον κ. Πρόεδρο για τα θέματα των νησιών, δεδομένου ότι η τουριστική περίοδος βρίσκεται προς το τέλος της και, από εδώ και πέρα, τα πράγματα ακολουθούν μια άλλη πορεία. Η νησιωτική πολιτική αποτελεί αντικείμενο ενδιαφέροντος του Προέδρου της Κυβέρνησης. Δόθηκαν οδηγίες για ορισμένες πλευρές αυτής της πολιτικής, όπως, επί παραδείγματι, η αντιμετώπιση του μεγάλου προβλήματος της λειψυδρίας, καθώς επίσης και τα έχοντα σχέση με την τοπική ακτοπλοΐα, αρμοδιότητας του Υπουργείου μας, η οποία αρμοδιότητα είναι βεβαίως σε απόλυτα παράλληλη γραμμή με αυτήν του Υπουργείου Εμπορικής Ναυτιλίας.

ΔΗΜΟΣΙΟΓΡΑΦΟΣ: Το καλοκαίρι υπήρξαν κάποια προβλήματα με τις συγκοινωνίες. Σκέπτεστε να εισηγηθείτε κάτι για φέτος, ώστε να μην έχουμε τα ίδια προβλήματα;

ΥΠΟΥΡΓΟΣ: Τα προβλήματα δεν ήταν νέα. Δρομολογείται η λύση τους και ήδη ο συνάδελφος κ. Κεφαλογιάννης και εγώ έχουμε υπογράψει - έχει περιληφθεί στο νομοσχέδιο περί καταδύσεων - διάταξη για τη διεύρυνση της διάρκειας των συμβάσεων για τις άγονες γραμμές, από ένα χρόνο σε πέντε χρόνια. Είναι μια πολύ σημαντική κίνηση, η οποία, μαζί με τις άλλες που θα ακολουθήσουν, θα βοηθήσει στην ουσιαστική αντιμετώπιση του προβλήματος που παρουσιάζεται στις θαλάσσιες μεταφορές.

ΕΠΙ ΤΑΠΗΤΟΣ Η ΜΟΝΙΜΟΤΗΤΑ

ΤΡΙΑ ΣΕΝΑΡΙΑ ΕΞΕΤΑΖΕΙ το Μέγαρο Μαξίμου για *τις προσλήψεις στις ΔΕΚΟ*

Ο κ. Καραμανλής μελετά τις εισηγήσεις

Τρεις βασικές εισηγήσεις έχει στα χέρια του ο πρωθυπουργός για την άρση της μονιμότητας στις ΔΕΚΟ και τον τρόπο που θα γίνονται οι προσλήψεις σε αυτές. Το ένα από τα σενάρια προβλέπει την εισαγωγή του θεσμού των ατομικών συμβάσεων που εφαρμόζεται στον ιδιωτικό τομέα.

Τα συναρμόδια υπουργεία επεξεργάζονται το περιεχόμενο της τελικής ρύθμισης και ο κ. Καραμανλής, εν όψει και της μετάβασής του στη ΔΕΘ μελετά τις εισηγήσεις προκειμένου να καταλήξει στο εάν τελικώς θα ανοίξει αυτό το μέτωπο και σε ποια έκταση θα αποφασιστεί η εφαρμογή του.

Τα τρία σενάρια προβλέπουν:

1. Η άρση της μονιμότητας για τους νεοπροσλαμβανόμενους υπαλλήλους να περιοριστεί στις ΔΕΚΟ που είναι εισηγμένες στο Χρηματιστήριο, καθώς «οι επιχειρήσεις αυτές είναι εκτεθειμένες στον ανταγωνισμό».

2. Η μονιμότητα να αρθεί και στις ΔΕΚΟ που δεν είναι εισηγμένες στο Χρηματιστήριο, αλλά είναι ζημιογόνες γιατί «έχουν περισσότερο ανάγκη από καλό προσωπικό» που θα αυξήσει την αποδοτικότητά τους.

3. Η τρίτη και πιο προωθημένη εισήγηση που εξετάζεται στο Μέγαρο Μαξίμου είναι οι προσλήψεις στις ΔΕΚΟ να γίνονται με ατομικές συμβάσεις και με όρους ιδιωτικών επιχειρήσεων.

Σχολιάζοντας το δημοσίευμα, ο κυβερνητικός εκπρόσωπος Θοδωρής Ρουσόπουλος περιορίστηκε να σημειώσει ότι «όπου το Δημόσιο μετέχει με ποσοστό λιγότερο του 51%, οι προσλήψεις δεν γίνονται στη βάση της διαδικασίας ΑΣΕΠ. Αυτό γίνεται εδώ και 11 χρόνια.

Αυτό ισχύει και δεν υπάρχει κάποια διαφορετική προσέγγιση».

Αντιδράσεις στις δηλώσεις Μεϊμαράκη

Το θέμα της εξαίρεσης των ΔΕΚΟ από τις διαδικασίες πρόσληψης μέσω ΑΣΕΠ άνοιξε ο γραμματέας της ΝΔ Βαγγέλης Μεϊμαράκης, δηλώνοντας ότι «το επιτυχημένο μοντέλο του ΟΤΕ πρέπει να γενικευτεί» και προσθέτοντας ότι όταν κάποια από τις ΔΕΚΟ αλλάξει το καθεστώς που ρυθμίζει τη λειτουργία της «τότε δεν υπόκειται» στις διαδικασίες προσλήψεων μέσω ΑΣΕΠ.

«Ευτυχώς εις πείσμα της ΝΔ και του κ. Μεϊμαράκη, το αναθεωρημένο Σύνταγμα της χώρας προβλέπει ρητά ότι, για τις προσλήψεις στον ευρύτερο δημόσιο τομέα ισχύουν οι εγγυήσεις του ΑΣΕΠ. Και αυτό όσο και αν θέλει η κυβέρνηση της ΝΔ δεν μπορεί να το καταστρατηγήσει», δήλωσε ο υπεύθυνος του αρμόδιου τομέα του ΠΑΣΟΚ Ευάγγελος Βενιζέλος.

«Ακόμα και αν ψηφιστεί με την πλειοψηφία της ένας νόμος που θέτει εκτός ευρύτερου δημόσιου τομέα σημαντικές δημόσιες επιχειρήσεις, αυτό θα θεωρηθεί από τα δικαστήρια παραβίαση έμμεση αλλά σαφής του Συντάγματος«, πρόσθεσε ο κ. Βενιζέλος, σημειώνοντας ότι υπό το πρόσχημα όλης αυτής της συζήτησης για την εξυγίανση και την αναδιάρθρωση των ΔΕΚΟ, «το ζητούμενο είναι η γαλάζια διείσδυση στο δημόσιο τομέα και η κατάργηση των αξιοκρατικών εγγυήσεων του ΑΣΕΠ». Αμεση ήταν η αντίδραση και του προέδρου της ΓΣΕΕ Χρήστου Πολυζωγόπουλου, ο οποίος διαβλέπει ανεξέλεγκτες απολύσεις με διευθυντικό δικαίωμα πίσω από την πρόταση Μεϊμαράκη.

Αποστάσεις κράτησε με δηλώσεις του και ο πρόεδρος της ΔΑΚΕ Κ.Πουπάκης «διορθώνοντας τον κ. Μεϊμαράκη ότι ήδη «δεν υπάρχει καμία μονιμότητα στις ΔΕΚΟ, ούτε στους παλιούς ούτε στους νέους, πέρα από μία εργασιακή ασφάλεια» και ότι «έχουν πραγματοποιηθεί ήδη χιλιάδες προσλήψεις μέσω των θυγατρικών των επιχειρήσεων αυτών, εκτός ΑΣΕΠ και εκτός κανονισμών».

ΣΥΝΤΡΙΒΗ ΑΕΡΟΣΚΑΦΟΥΣ ΣΤΗΝ ΙΝΔΟΝΗΣΙΑ ΜΕ ΤΟΥΛΑΧΙΣΤΟΝ 147 ΝΕΚΡΟΥΣ

Αεροσκάφος τύπου Boeing 737 συνετρίβη τη Δευτέρα λίγο μετά την απογείωσή του από αεροδρόμιο της Σουμάτρα στην Ινδονησία. Σύμφωνα με τις ινδονησιακές Αρχές, νεκροί είναι σχεδόν όλοι από τους 117 επιβαίνοντες.

Νωρίτερα, οι Αρχές είχαν αναφέρει ότι δεν υπάρχουν επιζώντες από τη νέα αεροπορική τραγωδία, αλλά εν συνεχεία αναθεώρησαν, λέγοντας πως ίσως τελικά αρκετά άτομα να επέζησαν του δυστυχήματος.

Το αεροσκάφος συνετρίβη αμέσως μετά την απογείωσή του από το αεροδρόμιο Πολόνια, περίπου στις 5:45 (ώρα Ελλάδος). Σύμφωνα με αυτόπτες μάρτυρες, το αεροσκάφος ανεφλέγη μετά την πτώση του στο έδαφος. Το αεροπλάνο έπεσε σε κατοικημένη περιοχή της πόλης Μεντάν, με αποτέλεσμα να σκοτωθούν τουλάχιστον άλλα 30 άτομα.

Το αεροπλάνο ανήκε στην αεροπορική εταιρεία «χαμηλού κόστους» Mandala Airlines και εκτελούσε δρομολόγιο από την πόλη Μεντάν προς την πρωτεύουσα της Ινδονησίας, Τζακάρτα.

Η εν λόγω εταιρεία ελέγχεται από το στρατό της Ινδονησίας, δεν έχει καθόλου καλή φήμη και όπως δήλωσε στο Γαλλικό Πρακτορείο αξιωματούχος μιας μεγάλης δυτικής Μη Κυβερνητικής Οργάνωσης, τα μέλη της έχουν λάβει εντολή να μην χρησιμοποιούν την συγκεκριμένη εταιρεία. Το μοιραίο Boeing 737 είχε κατασκευαστεί το 1981.

Το κρατικό ραδιόφωνο της Ινδονησίας μετέδωσε επίσης πως μέσα στο αεροσκάφος βρίσκονταν δύο ανώτατοι κυβερνητικοί αξιωματούχοι, οι κυβερνήτες της επαρχίας Ατσέχ και της βόρειας Σουμάτρας.

Πρόκειται για μία ακόμη αεροπορική τραγωδία τις τελευταίες εβδομάδες, η οποία έρχεται να προσθέσει ακόμη περισσότερα θύματα στον τραγικό απολογισμό από τις συντριβές αεροσκαφών στο Περού, στην Κολομβία και στην Ελλάδα.





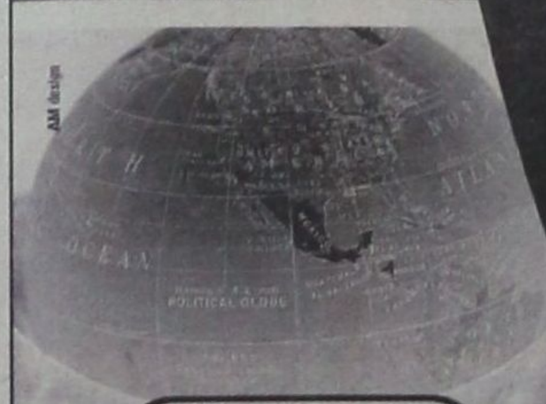

Εδώ και 27 χρόνια καθορίζει
τις εξελίξεις στην ξενόγλωσση εκπαίδευση.

interlingua®
ΚΕΝΤΡΑ ΞΕΝΩΝ ΓΛΩΣΣΩΝ

σημαίνει:

- Ειδική εκπαιδευτική μεθολογία
- Πρωτοποριακή και αποκλειστική διδακτική ύλη
- Πιστοποίηση ποιότητας προγράμματος και διδασκαλίας ISO 9001:2000 για κάθε παράρτημα χωριστά.
- Επιτυχημένη εκπαίδευση σε πάνω απο 100.000 σπουδαστές.
- Επιτυχίες στις εξετάσεις Πανεπιστημίων που ξεπερνούν το 90%

12 Σημεία Υπεροχής
Συνδυασμός εκπαιδευτικών μέσων
Conversation class
Τμήματα 5-7 ατόμων
Εκπαιδευτικό κέντρο έρευνας
Μέτρα διασφάλισης ποιότητας
Σύστημα οργάνωσης
Ολοκληρωμένα Προγράμματα Σπουδών

- Κανονικά και ταχύρρυθμα τμήματα
  ΑΓΓΛΙΚΑ: PET, FCE, CAE, CPE (CAMBRIDGE - MICHIGAN), TOEFL, TOEIC, LONDON TESTS OF ENGLISH (EDEXCEL), ΚΡΑΤΙΚΟΣ ΤΙΤΛΟΣ ΓΛΩΣΣΟΜΑΘΕΙΑΣ
  ΓΑΛΛΙΚΑ: DELF, DALF, SORBONNE
  ΓΕΡΜΑΝΙΚΑ: GRUNDSTUFE
- Προγράμματα Ελληνικών για ξένους
- Ατομικά μαθήματα (one by one)
- Ημιατομικά μαθήματα
- Ειδικό πρόγραμμα ενός μήνα (crash course)
- Προγράμματα για παιδιά προσχολικής ηλικίας (junior and baby classes)

Αποκλειστικά βιβλία
Καθηγητές πτυχιούχοι Πανεπιστημίων
Ταχύτατη και αποτελεσματική εκπαίδευση
Ειδικοί επαγγελματικοί κύκλοι ξένων γλωσσών
Κορυφαίοι συνεργάτες δημιούργησαν την... υπεροχή
Επιτυχημένη συνεργασία με το Πανεπιστήμιο Oxford
ΕΓΓΥΗΣΗ ΑΠΟΚΤΗΣΗΣ ΠΤΥΧΙΟΥ INTERSCONTO

UNIVERSITY of CAMBRIDGE
ESOL Examinations
Authorised Centre for Internal Candidates

Τώρα κοντά σας στη Ρόδο

interlingua®
ΚΕΝΤΡΑ ΞΕΝΩΝ ΓΛΩΣΣΩΝ

Βενετοκλέων 75
ΡΟΔΟΣ
Τηλ. 22410 29090
Fax. 22410 29080
e-mail: flcrhodes@in.gr

www. interlingua.gr

ΠΤΩΣΗ «ΑΓΚΟΥΣΤΑ ΜΠΕΛ» ΤΟΥ ΕΚΑΒ ΤΟ 2001

«ΚΑΙΕΙ» 19 ΑΤΟΜΑ ΤΟ ΕΛΙΚΟΠΤΕΡΟ

Πέντε χρόνια μετά το τραγικό συμβάν στο Σούνιο, που στοίχισε τη ζωή πέντε ανθρώπων, ο εισαγγελέας προτείνει να δικαστούν για κακούργημα 19 υπεύθυνοι της ΥΠΑ και του ΕΚΑΒ που φέρονται να έχουν σοβαρές ευθύνες



Το μοιραίο ελικότερο του ΕΚΑΒ κατέπεσε τον Ιανουάριο του 2001 στη θαλάσσια περιοχή του Σουνίου εξαιτίας των άσχημων καιρικών συνθηκών, με αποτέλεσμα να σκοτωθεί το τετραμελές πλήρωμα και ο 75χρονος ασθενής που μετέφερε από την Πάτμο.

Καταπέλτης είναι η πρόταση του εισαγγελέα Πλημμελειοδικών για το τραγικό δυστύχημα του ελικοπτέρου του ΕΚΑΒ, που έπεσε στη θαλάσσια περιοχή του Σουνίου τον Ιανουάριο του 2001 και παρέσυρε στον θάνατο το τετραμελές πλήρωμά του και 75χρονο ασθενή.

Προτείνει να δικαστούν για το κακούργημα της έκθεσης σε κίνδυνο ζωής με ενδεχόμενο δόλο δεκαεννέα άτομα, μεταξύ των οποίων και οι τότε υπεύθυνοι της ΥΠΑ και του ΕΚΑΒ.

Πέντε χρόνια μετά το συμβάν της πτώσης του ελικοπτέρου ΕΚΑΒ, που είχε ως αποτέλεσμα να βρουν τραγικό θάνατο εκτός από τον 75χρονο ασθενή από την Πάτμο και τα τέσσερα μέλη του πληρώματός του, που το αποτελούσαν ο Ιταλός κυβερνήτης Αντώνιο Βακάρι, ο συγκυβερνήτης Παναγιώτης Καταβέλης, ο νοσηλευτής Γιώργος Λεβεντζώνης και η γιατρός Σοφία Μπεφόν, ο εισαγγελέας Πλημμελειοδικών, που μελέτησε τα στοιχεία της δικογραφίας, προτείνει το εδώλιο του Μεικτού Ορκωτού Δικαστηρίου της Αθήνας (Κακουργιοδικείο) για δεκαεννέα υπεύθυνους της ΥΠΑ και του ΕΚΑΒ, πρόσωπα που φέρονται να έχουν ευθύνες.

Σύμφωνα με πληροφορίες, η εισαγγελική πρόταση ταυτίζεται σε πολλά σημεία με την άποψη του εισαγγελέα, ο οποίος είχε διενεργήσει τη δικαστική έρευνα για τα αίτια της πτώσης του ελικοπτέρου (κ. Δημ. Ασπρογέρακας).

ΣΥΜΠΕΡΑΣΜΑ

Ο εισαγγελέας τότε, μεταξύ άλλων είχε καταλήξει στο συμπέρασμα ότι ήταν λάθος των αρμοδίων που έδωσαν εντολή να απογειωθεί το ελικόπτερο παρά τις άσχημες καιρικές συνθήκες που επικρατούσαν και ενώ δεν υπήρχαν οι προϋποθέσεις για ασφαλή πτήση. Το ελικόπτερο του ΕΚΑΒ είχε παρασυρθεί από δυνατούς ανέμους που έπνεαν στην περιοχή, ενώ επέστρεφε από την Πάτμο, μεταφέροντας τον 75χρονο Αγ. Βαρκάδο, ο οποίος είχε υποστεί έμφραγμα. Το Συμβούλιο Πλημμελειοδικών αναμένεται να εκδώσει βούλευμα για την παραπομπή ή όχι των κατηγορουμένων σε δίκη.

ΓΙΑ ΤΙΣ ΥΠΟΣΧΕΣΕΙΣ ΠΑΥΛΟΠΟΥΛΟΥ

ΠΕΡΙΦΕΡΕΙΑΚΗ ΕΠΙΤΡΟΠΗ ΠΑΣΟΚ:

«θα κριθούν εκ του αποτελέσματος»

«Να σταματήσει το ποίημα ότι για όλα φταίει το ΠΑΣΟΚ»!

Από την Περιφερειακή Επιτροπή Νοτίου Αιγαίου, του ΠΑΣΟΚ, εκδόθηκε χθες η ακόλουθη ανακοίνωση:

Η επίσκεψη της ηγεσίας του Υπουργείου Εσωτερικών, Δημόσιας Διοίκησης και Αποκέντρωσης στη Ρόδο και οι παντός είδους υποσχέσεις που δόθηκαν από τον Υπουργό κ. Προκόπη Παυλόπουλο, θα κριθούν ασφαλώς εκ του αποτελέσματος, δηλαδή από το εάν και κατά πόσο θα πραγματοποιηθούν ή όχι.

Μολονότι η κυβέρνηση της Ν.Δ. στην οποία και συμμετέχει ο κ. Υπουργός, εξαπάτησε στο πρόσφατο παρελθόν με πάρα πολλές υποσχέσεις τον ελληνικό λαό, εμείς θα περιμένουμε καλόπιστα το μετασχηματισμό των λόγων σε έργα και τότε θα επανέλθουμε, χωρίς να σπεύδουμε ούτε σε (επι)βραβεύσεις ούτε σε αντιπολιτευτικές επικρίσεις.

Θα επικρίνουμε όμως την αλαζονεία και την έλλειψη μέτρου στη δήλωσή του, ότι τάχα «οι κυβερνήσεις του Κώστα Σημίτη οδήγησαν στις κοινωνικές ανισότητες, οι οποίες σήμερα μαστίζουν τον τόπο και ότι αντίθετα, η κυβέρνηση Καραμανλή είναι εκείνη, η οποία τώρα θέτει τις βάσεις της αξιοκρατίας και σε επίπεδο προσλήψεων και σε ό,τι αφορά την εξέλιξη των υπαλλήλων γενικότερα και ότι η κυβέρνηση Καραμανλή αποκαθιστά το κράτος κοινωνικής δικαιοσύνης που αποτελεί στοιχείο του δημοκρατικού κράτους».

Θα την επικρίνουμε:

1. Γιατί το παραμύθι ότι «για όλα φταίει το ΠΑΣΟΚ» έπρεπε να έχει ήδη τελειώσει από καιρό. Οι άνθρωποι κυβερνούν σχεδόν δύο χρόνια και ακόμα λένε το ίδιο ποίημα! Αν οι ίδιοι, δύο χρόνια μετά δεν έχουν ευθύνες για τα όσα συμβαίνουν στη χώρα, τότε ποιος τις έχει;

2. Γιατί υποτιμά τη νοημοσύνη του πολίτη, ο οποίος έχει συνδέσει την έννοια, αλλά και κάθε επιμέρους στοιχείο του ελληνικού κοινωνικού κράτους με τη δημοκρατική παράταξη και το ΠΑΣΟΚ και κάθε προσπάθεια ανατροπής και ξεχαρβαλώματός του με τη συντηρητική παράταξη και τη Ν.Δ.

3. Γιατί η απροκάλυπτη κομματοκρατία στο Δημόσιο, με την περιβόητη «συνέντευξη» που καταργεί προσόντα και πτυχία, με την εκδίωξη από τις διευθυντικές θέσεις κάθε μη κομματικά ημετέρου υπαλλήλου και με την πρόσληψη μόνο «γαλάζιων παιδιών», δεν μπορούν να βαπτισθούν ούτε αξιοκρατία, ούτε κράτος δικαίου. Και

4. Γιατί η επιδρομή εναντίον του χαμηλόμισθου, του συνταξιούχου και του μικρομεσαίου με τη μείωση του κόστους εργασίας, με την καθήλωση των μισθών και των συντάξεων, με την έναρξη της ακρίβειας και τη μείωση των δαπανών για την Υγεία και την Παιδεία, όσο καλός ψεύτης και να είναι κάποιος, δεν μπορεί να την παρουσιάσει σαν δήθεν κοινωνικό κράτος και κοινωνική δικαιοσύνη...

Ρόδος 5-09-2005
Για την Περιφερειακή
Επιτροπή ΠΑΣΟΚ
Νοτίου Αιγαίου
Βασίλης Παπανικόλας
Γραμματέας Π.Ε.

ΣΧΟΛΗ ΧΟΡΟΥ Έλλης Παρασκευή

ΕΚΔΟΣΕΙΣ Γ Γκρίτζαλης

Σχολικά βοηθήματα

η νέα γενιά στα Σχολικά Βοηθήματα

για το ΓΥΜΝΑΣΙΟ







Βιβλία γραμμένα με προσοχή για την κατανόηση του μαθήματος από το μαθητή.
- θεωρία υπό μορφή ερωτήσεων
- Υποδειγματικά λυμένες ασκήσεις
- Ασκήσεις για λύση
- Απαντημένες αναλυτικά οι ερωτήσεις - ασκήσεις του σχολικού βιβλίου
- Διαγωνίσματα









Κεντρικό: 17ης Νοεμβρίου 10 , Μελίσσια , Τ.Κ. 151 27 , Τηλ.: 210 81.04.004 , Fax: 210 81.03.103
Υπ/μα: Σουλίου 1 , Αθήνα , Τ.Κ. 106 78, Τηλ.: 210 33.00.321 , e-mail:gegritza@otenet.gr
Κεντρική Διάθεση: Εκδόσεις Γκρίτζαλης

sports

ΕΠΙΜΕΛΕΙΑ:
ΗΛΙΑΣ ΛΟΪΖΟΣ -
ΣΤΕΦΑΝΟΣ ΓΚΙΖΛΗΣ

Α.Ο. ΚΟΛΟΣΣΟΣ ΡΟΔΟΥ

HOME SWEET HOME



ΣΚΟΠΟΒΟΛΗ

Ασημένιο μετάλλιο ο Πέτρος Καντούνιας

ΑΕΡΑ

«Δεν έχει σημασία η κλήρωση» για τον Ν. Κασιώτη

Α.Ε. ΚΩΣ

Μανούσογλου - Θαλασσινός μιλούν για το ρεπό της πρώτης αγωνιστικής

ΗΡΑΚΛΗΣ ΜΑΡ.

Αύριο το επόμενο φιλικό

ΔΙΑΓΟΡΑΣ Β.

Η κακοδαιμονία ... συνεχίζεται

ΚΛΕΟΒΟΥΛΟΣ

«Περιμένουν» τρεις στην Λίνδο

ΡΟΔΟΣ

ΠΡΩΤΟ ΔΕΙΓΜΑ ΘΕΤΙΚΟ

•Καλή εμφάνιση η Ρόδος απέναντι στον ΟΦΗ • Δίκαιο το 0-0

Αρκετές καλές εντυπώσεις άφησε η Ρόδος στο πρώτο δυνατό φιλικό που έπαιξε στην Κρήτη με αντίπαλο τον ΟΦΗ.



ΗΡΑΚΛΕΙΟ
Ανταπ:
Στ. Σβολιαντόπουλος

Οι πράσινοι κοίταξαν στα ίσια τον αντίπαλό τους, ομάδα Α' εθνικής και μπόρεσαν να κλέψουν τα συγχαρητήρια από όσους παρακολούθησαν την αναμέτρηση. Η ομάδα του Χοσάδα έδειξε πως μπορεί ακόμη καλύτερα και στο πρωτάθλημα της Γ' εθνικής να έχει μια καλή πορεία ώστε να μην είναι ο φτωχός συγγενής της κατηγορίας. Το τελικό 0-0 κρίνεται δίκαιο από όλους, αν και η ομάδα του ΟΦΗ είχε δοκάρι στο 82'.

Από το πρώτο ημίχρονο οι ευκαιρίες που έκαναν οι ομάδες ήταν, στο 17 φάουλ από τον Τριανταφύλλου αουτ. Στο 40 ο Καντιμοίρης βγήκε μπροστά αλλά με έξοδο τον πρόλαβε ο Δασκαλάκης. Στο δεύτερο ημίχρονο στο 61 ο Μονσελί από θέση τετ α τετ έκανε λόμπα αλλά η μπάλα πέρασε εκτός τέρματος.

Στο 82' από κόρνερ του Πλουσσή ο Τριανταφύλλου με κεφαλιά σημάδεψε το οριζόντιο δοκάρι του Κλιάφα. Η Ρόδος δεν φοβήθηκε το όνομα της κρητικής ομάδας, έδειξε να μην υπάρχει διαφορά δυο κατηγοριών ανάμεσα τις ομάδες και αν ήταν λίγο πιο τυχερή θα πετύχαινε και ένα γκολ.

ΟΦΗ:
Δασκαλάκης , Αλάμπι, Δέντσας, Ρουμπάκης, (27' Πλουσσής), Κόλτζος, Αντριανίνο, Καζαντζής, Αδάμος, Σφακιανάκης, (52' Νουαφόρ), Κωνσταντάκης (19' Βλαστός), Τριανταφύλλου.

ΡΟΔΟΣ:
Κλιάφας, Μητράκας, Αγγελόπουλος, (80' Μποϊλλής), Πάττας, Σκέντζος, Ισκάς (46' Στράντζαλης), Τσακαβέλης, (72' Μακρηδημήτρης), Καρκαλέτσης (46' Δανάς), Καντιμοίρης, Ζαχαριέφσκι, Μονσελί (65' Σεφερίνο)

ΔΗΛΩΣΕΙΣ

Ο προπονητής της Ρόδου **Βαγγέλης Χοσάδας** δήλωσε

«Η ομάδα μου βρίσκεται σε καλό δρόμο.

Αν συνεχίσουμε έτσι θα είμαστε έτοιμοι στην πρεμιέρα. Δεν πετάμε στα ουράνια. Θέλουμε πολλή δουλειά για να φτάσουμε στο επιθυμητό αποτέλεσμα.

Είμαι χαρούμενος που γύρισα στο Ηράκλειο. Ο ΟΦΗ θα βρει το δρόμο του σιγά σιγά».

ΠΑΟ ΔΙΑΓΟΡΑΣ

Στην Αθήνα οι «κυανέρυθροι» από σήμερα



ΚΟΛΟΣΣΟΣ

HOME SWEET HOME

Στο Βενετόκλειο για τις προπονήσεις του επέστρεψε ο Κολοσσός

Σπίτι μου γλυκό μου σπίτι.... Έτσι πλέον είναι τα πράγματα για την ομάδα του Κολοσσού όπου από χθες επέστρεψε στο ανανεωμένο και ανακαινισμένο Βενετόκλειο γυμναστήριο. Όταν υπάρχει χρήμα αλλά και διάθεση όλα όσα μπορούν να γίνουν γίνονται και σωστά αλλά και γρήγορα. Η επέκταση του κλειστού που φαινόταν δύσκολη υπόθεση τελικά έγινε εύκολη και πραγματικότητα.



Σε αυτήν βοήθησαν το Υπουργείο Αιγαίου και Νησιωτικής Πολιτικής, η Νομαρχία Δωδεκανήσου και ο Δήμος Ροδίων. Μπορεί παλαί ντε σπορ να μην έχει ακόμη η Ρόδος, όμως ο Κολοσσός θα μπορεί να αγωνίζεται για το πρωτάθλημα της Α1 εθνικής κατηγορίας στο νησί μας αφού το κλειστό είναι μέσα στα δεδομένα που ορίζει ο ΕΣΑΚΕ.

Ελπίζουμε οι νέες γενιές να μπορέσουν να δουν ένα πιο σύγχρονο κλειστό γυμναστήριο, μιας και οι απαιτήσεις της περιοχής μεγαλώνουν σημαντικά.

Η πρώτη προπόνηση του Κολοσσού έγινε παρουσία αρκετών φιλάθλων που είχαν δυο λόγους για να περάσουν από το Βενετόκλειο. Πρώτα η έλευση των νέων παικτών και δεύτερο το ανακαινισμένο γυμναστήριο. Οι λόγοι ήταν σαφής και ο κόσμος πολύς στην πρώτη των θαλασσί στο σπίτι τους. Ο πρόεδρος της ομάδας κ. Κώστας Κωσταρίδης έκανε και την ακόλουθη δήλωση:

«Όταν αντίκρυσα για πρώτη φορά το ανακαινισμένο Βενετόκλειο ειλικρινά δεν μπορούσα να πιστέψω στα μάτια μου. Πρόκειται για ένα εντελώς διαφορετικό γήπεδο, ιδανικό για τους αγώνες του Κολοσσού στην Α1 . Συγκινήθηκα όταν είδα τις καινούργιες εγκαταστάσεις και θεωρώ πως η ομάδα θα παίζει σε χώρο που της ταιριάζει. Ο κόσμος είχε την ευκαιρία να διαπιστώσει και μόνος του την αλλαγή και όσοι έρθουν να δουν το γήπεδο θα εκπλαγούν. Όλα βαδίζουν βάσει προγράμματος. Οι διαδικασίες για την δημιουργία της ΚΑΕ ολοκληρώθηκαν, η ομάδα προετοιμάζεται απερίσπαστη, το Βενετόκλειο έγινε ένα συγχρονο κλειστό γυμναστήριο. Κάνουμε ό,τι περνά από το χέρι μας για να ικανοποιήσουμε τον φίλαθλο κόσμο της Ρόδου και περιμένουμε σύντομα να διατεθούν και τα λιγοστα εισιτήρια διαρκείας που έχουν απομείνει. Αλλωστε κάθε αγώνας στην Ρόδο θα είναι γιορτή για τον αθλητισμό και το μπάσκετ».

Στην Καλαμάτα θα λάβει μέρος σε φιλικούς αγώνες ο Κολοσσός. Θα βρίσκεται εκεί 17 και 18 Σεπτεμβρίου και θα αντιμετωπίσει τις ομάδες Ποσειδώνα Καλαμάτας, Δάφνη και αναζητείται η τέταρτη ομάδα.

Α.Ο. ΚΟΛΟΣΣΟΣ

ΑΝΑΚΟΙΝΩΣΗ

ΕΝΑΡΞΗΣ ΕΓΓΡΑΦΩΝ

Αρχισαν και συνεχίζονται οι εγγραφές στην Ακαδημία Μπάσκετ του Α.Ο. ΚΟΛΟΣΣΟΣ.

Στην Ακαδημία γίνονται δεκτά αγόρια και κορίτσια από 5 έως 14 ετών.

Οι προπονήσεις γίνονται στο Δημοτικό Στάδιο Ρόδου «ΔΙΑΓΟΡΑΣ» (γήπεδα Μπάσκετ) καθημερινά από 16.00 έως 22.30.

Τα παιδιά τοποθετούνται σε γκρουπ ανάλογα με την ηλικία, το φύλο και το επίπεδο γνώσης του Μπάσκετ.

Οι προπονητές μας: Κώστας Δόσπρας, Κυριάκος Μάγος, Θωμάς Μπελάγιας, Γιώργος Νικηφορίδης και Νίκος Φραγκεσκάκης.

Υπεύθυνος για περισσότερες πληροφορίες και εγγραφές, κ. Κώστας Καψάσκης.

Καθημερινά από **17.00** έως **20.00** στο Δημοτικό Στάδιο Ρόδου «ΔΙΑΓΟΡΑΣ» (Γήπεδα Μπάσκετ).

Υπεύθυνοι για τη λειτουργία της Ακαδημίας: Μπάμπης Σταυρόπουλος (6944588272), Θεόδωρος Λεβέντης και Μιχάλης Μπράτιτσης.

ΔΙΑΓΟΡΑΣ

Στην Αθήνα ο Διαγόρας από σήμερα

Δυο φιλικά για χρήσιμα συμπεράσματα αλλά και για το τελικό μοντάρισμα της ομάδας

Στην Αθήνα μετακομίζει για πέντε ημέρες ο Διαγόρας προκειμένου να δώσει δυο φιλικά παιχνίδια.

Το πρώτο, αν λυθεί το γηπεδικό πρόβλημα, θα είναι με τον Ιωνικό αλλιώς ενδιαφέρον να αγωνισθούν μαζί του έχουν δείξει οι ομάδες Εθνικός, Γλυκά Νερά και ο Απόλλωνας Σμύρνης.

Χθες το βράδυ θα είχαν ενημέρωση για τον αντίπαλο της πρώτης ημέρας. Το σίγουρο παιχνίδι είναι με το Ηλυσιακό την Πέμπτη αλλά οι κυανέρυθροι ενδιαφέρονται να δοκιμάσουν τις δυνάμεις τους σε δυο παιχνίδια και όχι μόνον σε ένα. Η αποστολή της ομάδας αποτελείται από 20 ποδοσφαιριστές. Η «δσπορ» έχει γράψει τα ονόματά τους σε προηγούμενο φύλλο, απλά σήμερα υπενθυμίζουμε ποιους τελικά αποφάσισε ο Σκότσικ να έχει μαζί του στην πρωτεύουσα. Αυτοί είναι οι Τιράνσκι, Κεφάλας, Μαλλιάκας, Ρουτζιέρης, Παπαδημήτρης, Σαλαμαστράκης, Γουλόπουλος, Πήλιουρας , Μαχλής, Γιόνοβιτς, Κοσκινιάτης, Μαΐλλης, Σπάρταλης, Στεργαλλάς, Αμπίλιο, Τσιαντούλης, Σούβαρι, Κυπαρίσσης, Αγγελόπουλος.

Με προεδρική παρουσία στην κλήρωση.

Ο πρόεδρος του Διαγόρα Κώστας Χρυσοχοΐδης θα παραστεί στην κλήρωση του πρωταθλήματος Γ εθνικής που θα γίνει στο Πολιτεία τένις club σήμερα στις 8,30μ.μ. Μαζί του θα είναι ο γενικός αρχηγός και ίσως ο Σκότσικ και ένας ποδοσφαιριστής, που μπορεί να είναι ο αρχηγός ο Πέτρος Ρουτζιέρης. Θέλει καλή κλήρωση ο Διαγόρας, ενώ πριν να ξεκινήσει θα πάρει κλειδάριθμο αφού την ίδια έδρα μοιράζονται μαζί με την ομάδα της Ρόδου. Το πρωτάθλημα θα ξεκινήσει στις 18 Σεπτεμβρίου εκτός απρόοπτου.

ΑΝΑΚΟΙΝΩΣΗ

Το Διοικητικό Συμβούλιο του Γ.Σ. ΔΙΑΓΟΡΑ ανακοινώνει ότι στα πλαίσια της εκατονταετηρίδας του Συλλόγου θα προβεί σε επανέκδοση του βιβλίου «ΔΙΑΓΟΡΑΣ ΟΛΥΜΠΙΟΝΙΚΗΣ Ο ΡΟΔΙΟΣ - ΓΥΜΝΑΣΤΙΚΟΣ ΣΥΛΛΟΓΟΣ ΔΙΑΓΟΡΑΣ» του επίτιμου Προέδρου του Συλλόγου κ. Εμμανουήλ Παπαϊωάννου.

Η έκδοση του βιβλίου θα χρηματοδοτηθεί από την Νομαρχιακή Αυτοδιοίκηση Δωδεκανήσου.

Ο ΔΙΑΓΟΡΑΣ ευχαριστεί τον συγγραφέα ο οποίος μας παρείχε τη σχετική άδεια για την επανέκδοση και την Νομαρχιακή Αυτοδιοίκηση για την χορηγία της έκδοσης.

Για το ΓΣ ΔΙΑΓΟΡΑ
Ο ΠΡΟΕΔΡΟΣ
ΚΩΝΣΤΑΝΤΙΝΟΣ
ΧΡΥΣΟΧΟΪΔΗΣ

ΑΕΡΑ

«Δεν έχει σημασία η κλήρωση»

• Δηλώνει στην «δσπορ» ο προπονητής των «ερυθρολεύκων» Νίκος Κασιώτης
• Εκτός προπονήσεων συνεχίζουν οι Γιώργου Καλογήρου και Θ. Λυριστής



Οι εκπρόσωποι της Δωδεκανήσου στο πρωτάθλημα της Δ' Εθνικής έχουν πλέον στα χέρια τους το πρόγραμμα των αγώνων.

Τα σχέδια και οι υπολογισμοί ξεκίνησαν, ωστόσο για τον προπονητή του ΑΕΡΑ **Νίκο Κασιώτη** τα πράγματα είναι διαφορετικά.

Σε δηλώσεις του στην «δσπορ» για την κλήρωση και η σειρά με την οποία θ' αντιμετωπίσει τις ομάδες στο πρωτάθλημα ο έμπειρος τεχνικός, τόνισε:

«Για μας η κλήρωση δεν έχει σημασία γιατί έτσι κι αλλιώς είμαστε υποχρεωμένοι να δώσουμε όλους τους αγώνες. Όσον αφορά το πρώτο παιχνίδι ο αντίπαλος σίγουρα είναι δύσκολος καθώς έχει την εμπειρία της κατηγορίας. Ομως εμείς θα προσπαθήσουμε να πάρουμε ένα θετικό αποτέλεσμα ούτως ώστε να έχουμε καλύτερη ψυχολογία και να μπορέσουμε να είμαστε όσο το δυνατόν καλύτερα στα δύο συνεχόμενα παιχνίδια που θα δώσουμε στην έδρα μας. Πέρα απ' όλα αυτά εμείς θα κάνουμε μεγάλη προσπάθεια, είμαστε σε καλό δρόμο και αισιοδοξούμε ότι θα πάμε καλά».

ΑΥΡΙΟ ΜΕ ΚΛΕΑΝΘΗ

Στο πλαίσιο της προετοιμασίας της η ομάδα του Αφάντου θα δώσει ακόμη ένα φιλικό αύριο με αντίπαλο τον Κλεάνθη στο γήπεδο Κοσκινού.

Το Σάββατο ο ΑΕΡΑ θ' αντιμετωπίσει σε φιλική αναμέτρηση τον Αρη, αγώνας ο οποίος θα διεξαχθεί στο γήπεδο Αρχαγγέλου.

Χθες οι παίκτες του Νίκου Κασιώτη προπονήθηκαν στις εγκαταστάσεις του γκολφ ενώ το ίδιο θα γίνει και σήμερα το απόγευμα. Από τις προπονήσεις συνεχίζουν ν' απέχουν οι τραυματίες Γιώργου, Καλογήρου και Λυριστής Θ., τους οποίους ο Νίκος Κασιώτης δεν θα χρησιμοποιήσει στο αυριανό φιλικό για προληπτικούς λόγους.

ΣΚΟΠΟΒΟΛΗ

Σημαντικές επιτυχίες ρόδιων σκοπευτών

Ο Π. Καντούνιας του Ομίλου Ρόδου κατέκτησε το ασημένιο μετάλλιο σε αγώνα TRAP



Μεγάλη επιτυχία σημείωσε ο αθλητής Καντούνιας Πέτρος του Ομίλου Σκοπευτών Ρόδου στην πρώτη του αγωνιστική παρουσία μετά τους αγώνες των Island Games.

Κατέλαβε την δεύτερη θέση σε Πανελλήνιο αγώνα TRAP που διοργάνωσε το Εθνικό σκοπευτήριο Χανίων στις 3-4/9/2005 υπό την αιγίδα της Σκοπευτικής Ομοσπονδίας Ελλάδας, αφήνοντας πίσω του μεγάλους και καταξιωμένους αθλητές. Υπενθυμίζεται πως ο Καντούνιας Πέτρος στη διοργάνωση των **ISLAND GAMES 2005** που έγινε στα SHETLANDS κατέλαβε την τρίτη θέση στο **universal Trap Individual**.

Σημαντική ήταν και η τρίτη θέση στο ομαδικό όπου συμμετείχαν οι Σοφιανόπουλος Βασίλης, Μαμαλίγκας Μιχάλης και Μαμαλίγκας Γιώργος.

Καθοριστικό ρόλο έπαιξε η προετοιμασία των αθλητών μας την προηγούμενη βδομάδα στη Ρόδο με την καθοδήγηση του, πολλές φορές Πανελληνιονίκη στο Τραπ, Αγγέλου Καλλυκά.

Είμαστε σίγουροι πλέον, ότι μετά την απόφαση για την δημιουργία σκοπευτηρίου στο Δήμο Πεταλούδων η σκοποβολή θα πάρει την θέση που τις αξίζει και εν όψει των επόμενων **Nat west Island games** που θα γίνουν το 2007 στη Ρόδο.

ΕΛΠΙΖΟΥΜΕ οι αρμόδιοι φορείς να ενεργήσουν άμεσα και να γίνει πραγματικότητα το σκοπευτήριο στη Ρόδο για το συγκεκριμένο Ολυμπιακό άθλημα θέτοντας τις βάσεις για φυτώριο αθλητών ικανών να μας αντιπροσωπεύσουν, γιατί όχι, και σε Ολυμπιακούς Αγώνες.

Το Δ.σ. του Ομίλου ευχαριστεί τον ΔΟΝΑ Ροδίων, για την στήριξη που παρέχει στον Όμιλο όπως και τον Δήμο Πεταλούδων για την πολύτιμη βοήθεια που παρέχει στο Άθλημα αλλά και για τις τιμητικές διακρίσεις που απένειμε στους δημότες του σκοπευτές του Ομίλου που συμμετείχαν στους Αγώνες Island Games Shetland 2005.

ΣΥΓΧΑΡΗΤΗΡΙΟ

Ο Πρόεδρος Κώστας Γιαννακός και τα μέλη του Ο.Σ.Δ. συγχαίρουν τον Καντούνια Πέτρο για την διάκριση που πέτυχε καθώς και τους αθλητές Σοφιανόπουλο Βασίλη, Μαμαλίγκα Μιχάλη και Μαμαλίγκα Γιώργο για την διάκρισή τους στο ομαδικό.

ΚΛΕΟΒΟΥΛΟΣ

«ΠΕΡΙΜΕΝΟΥΝ» τρεις στη Λίνδο

Σακκάς, Κορνάρος και Αγγελιδάκης αναμένεται από αυτή την εβδομάδα να μπουν σε κανονικό ρυθμό προπονήσεων

Το ξεκίνημα των Σακκά, Κορνάρου και Αγγελιδάκη σε κανονικό ρυθμό προπονήσεων περιμένει αυτή την εβδομάδα ο Νίκος Μαντικός αφού οι εν λόγω ποδοσφαιριστές δεν μπορούσαν το προηγούμενο διάστημα να είναι συνεπείς στις εκδηλώσεις του Κλεόβουλου για επαγγελματικούς λόγους.

Οι τρεις παίκτες λοιπόν ενημέρωσαν τον προπονητή τους πως αυτές τις ημέρες θα μπορούν πλέον να μπουν σε κανονικό πρόγραμμα προπόνησης κι έτσι πλέον ο τεχνικός των Λινδίων θα έχει ολόκληρο το «ρόστερ» της ομάδας στην διάθεσή του.

Κατά τα άλλα πρόβλημα υπάρχει και με τον Δεληγεωργίου ο οποίος είναι στρατιωτικός και αρκετές είναι οι φορές που δεν μπορεί να παρακολουθήσει τις προπονήσεις, ενώ ενοχλήσεις στον τετρακέφαλο ένιωσε στο Σέβεν Σάιντ ο νεαρός Γαϊτάνος και ανάλογα με την σοβαρότητα της κατάστασής του θα μείνει εκτός αγωνιστικής δράσης.

Οσον αφορά την απόδοση των παικτών του στην φιλική νίκη επί του Ευαγόρα με 3-1 την προηγούμενη Τετάρτη που ήταν και το τελευταίο φιλικό ματς του Κλεόβουλου, ο Νίκος Μαντικός δεν έμεινε καθόλου ευχαριστημένος και προσπαθεί να καταλάβει τι φταίει για την κακή εικόνα της ομάδας στα τελευταία παιχνίδια.

Λόγω του συγκεκριμένου ο τεχνικός του σωματείου της Λίνδου θα δουλέψει με τους παίκτες του πάνω στην τακτική αυτή την εβδομάδα και στο φιλικό του Σαββάτου με τον Ερμή Καλυθιών, περιμένει να δει βελτίωση στα σημεία που υστερεί η ομάδα.

ΗΡΑΚΛΗΣ ΜΑΡ.

Αύριο το επόμενο φιλικό

Τον Διαγόρα Βατίου στα Μαριτσά θα αντιμετωπίσει για δεύτερη φορά η ομάδα του Σπύρου Αγγελόπουλου

Αύριο θα δώσει το επόμενο φιλικό του ο Ηρακλής Μαριτσών με αντίπαλο για δεύτερη φορά από το ξεκίνημα της προετοιμασίας του Διαγόρα Βατίου στο γήπεδο Μαριτσών.

Το πρώτο παιχνίδι μεταξύ των δύο ομάδων είχε λήξει με νικητές τους Μαριτσενούς (4-3) με τους παίκτες του Ηρακλή να έχουν εξαιρετική απόδοση κατά διαστήματα και κάτι ανάλογο περιμένει να δει πάλι ο προπονητής του σωματείου Σπύρος Αγγελόπουλος. Από εκεί και πέρα οι Ηρακλειδείς συνεχίζουν σε εντατικούς ρυθμούς την προετοιμασία τους με τον Αγγελόπουλο να είναι ιδιαίτερα ικανοποιημένος από την προσπάθεια που καταβάλλουν. Να σημειωθεί πως δεν συμμετέχουν στις προπονήσεις ο Γιώργος Μπιλιάς που είχε χτυπήσει στον αυχένα στο ματς με τον Ορφέα και ο Λευτέρης Χατζηκωνσταντής που τραυματίστηκε στο τουρνουά του Κλεάνθη στο Παραδείσι. Αντίθετα Γιακουμάρος και Τσούφιος μαζί με τον Θ. Λορέντζο άρχισαν να τρέχουν σε χαλαρούς ρυθμούς. Χθες πριν την έναρξη της προπόνησης μοιράσθηκε στους ποδοσφαιριστές ο εσωτερικός κανονισμός της ομάδας με τις υποχρεώσεις και τα δικαιώματα.

Συνάντηση με τον δήμαρχο Πεταλούδων Μιχάλη Κορδίνα θα είχαν χθες το απόγευμα για το θέμα του γηπέδου Μαριτσών οι δημοτικοί σύμβουλοι Παπαδημήτρης - Τσέλιος και Κωστιού.

Το Σάββατο ο Ηρακλής θα αγωνιστεί με τον Δαμάγητο Θολού, αν και λόγω του γνωστού προβλήματος με το γήπεδο υπάρχει περίπτωση να αναβληθεί, ενώ την επόμενη ημέρα η ομάδα θα συμμετάσχει στην τελική φάση του Σέβεν Σάιντ στο δημοτικό στάδιο Ρόδου.

ΔΙΑΓΟΡΑΣ ΒΑΤΙΟΥ

Η κακοδαιμονία συνεχίζεται...

Παπαδόπουλος και Δημητρόπουλος τραυματίστηκαν στο φιλικό απέναντι στον Αρη και στις τάξεις των «κυανέρυθρων» υπάρχει προβληματισμός για τις συνεχείς ατυχίες

Η ατυχία που ακολουθεί τον Διαγόρα Βατίου από το ξεκίνημα της προετοιμασίας συνεχίζεται ακόμη και τώρα δύο εβδομάδες περίπου πριν από την πρεμιέρα για το πρωτάθλημα της Α' Κατηγορίας με αντίπαλο τον Καλυμνιακό.

Η αρχή της κακοδαιμονίας για τους κυανέρυθρους, μάλιστα ξεκίνησε πριν ακόμη την πρώτη προπόνηση με τον τραυματισμό του Μαυρομούστακου σε αγώνες Beach Soccer ενώ τα τελευταία «θύματα» είναι οι Δημητρόπουλος και Παπαδόπουλος που αμφότεροι θα μείνουν εκτός προπονήσεων για κάποιο χρονικό διάστημα αφού τραυματίστηκαν στο φιλικό του Διαγόρα με τον Αρη στον Αρχάγγελο.

Ο Δημητρόπουλος σε μια διεκδίκηση της μπάλας με παίκτη των «κιτρινόμαυρων» έπεσε άσχημα στο έδαφος και η διάγνωση του ιατρού που τον εξέτασε έδειξε βαριά κάκωση στο δεξί χέρι, κάτι που σημαίνει πως θα απέχει από τις εκδηλώσεις του σωματείου για δέκα ημέρες περίπου.

Οσον αφορά τον Δημήτρη Παπαδόπουλο, αυτός υπέστη τράβηγμα στον τετρακέφαλο και ο χρόνος επιστροφής του στις προπονήσεις είναι περίπου ο ίδιος με τον Δημητρόπουλο.

Ο Στάθης Φαρμακίδης σε επικοινωνία που είχε μαζί του η «δοπορ» δήλωσε πως όλοι αυτοί οι τραυματισμοί από την αρχή της σεζόν δυσχεραίνουν σε μεγάλο βαθμό την προσπάθεια που γίνεται από την πλευρά του για να υπάρξει ομοιογένεια στην ομάδα και να καταλήξει σε ένα βασικό κορμό. Κατά τα άλλα χθες προπονήθηκαν σε χαλαρούς ρυθμούς οι Φωτεινής και Εμίρογλου, ενώ όσον αφορά τα φιλικά της ομάδας για την τρέχουσα εβδομάδα αυτά είναι τα εξής:

Τετάρτη με **Ηρακλή Μαριτσών** στα Μαριτσά

Πέμπτη με **Ηλιο** στο Λύκειο Ιαλυσού

Σάββατο με **Ομόνοια Γενναδίου** στο Βάτι.

Τέλος, να σημειωθεί πως την Κυριακή οι «κυανέρυθροι» θα λάβουν μέρος στην τελική φάση του Σέβεν Σάιντ στο δημοτικό στάδιο αφού προκρίθηκαν από τον όμιλο του Αρχαγγέλου.

Εργασιακό τουρνουά Μπάσκετ

✓ Την Πέμπτη 8 Σεπτεμβρίου το πρώτο τζάμπολ στην «τέντα»
✓ Επτά ομάδες δήλωσαν συμμετοχή στο τουρνουά

Μεθαύριο αναμένεται να ξεκινήσει το 14ο Εργασιακό Τουρνουά Μπάσκετ Υπηρεσιών και Επιχειρήσεων, που διοργανώνει ο Δημοτικός Οργανισμός Νεολαίας και Αθλησης Ρόδου.

Το τουρνουά θα διεξαχθεί με την συμμετοχή εφτά ομάδων ενώ οι αγώνες θα φιλοξενηθούν στο γήπεδο της «Τέντας» που βρίσκεται πίσω από την λέσχη του Διαγόρα. Το πρώτο τζάμπολ του τουρνουά θα γίνει την Πέμπτη 8 Σεπτεμβρίου στις 6.30 το απόγευμα στην συνάντηση των ομάδων ΟΤΑ-CARPE DIEM.

Από τον ΔΟΝΑ Ρόδου ανακοινώθηκε το αγωνιστικό πρόγραμμα του τουρνουά, το οποίο έχει ως εξής:

1η ΑΓΩΝΙΣΤΙΚΗ
Πέμπτη 08.09.2005
18:30 ΟΤΑ-CARPE DIEM
20:00 Οικονομολόγοι-Λιμενικό
21:30 Κολοράντο-Δικηγόροι
Ρεπό Παμαίμαχοι

2η ΑΓΩΝΙΣΤΙΚΗ
Τρίτη 13.09.2005
18:30 CARPE DIEM-Λιμενικό
20:00 Παλαίμαχοι-Κολοράντο
21:30 Δικηγόροι-Οικονομολόγοι
Ρεπό ΟΤΑ

3η ΑΓΩΝΙΣΤΙΚΗ
Πέμπτη 15.09.2005
18:30 Κολοράντο-Οικονομολόγοι
20:00 ΟΤΑ-Παλαίμαχοι
21:30 CARPE DIEM-Δικηγόροι
Ρεπό Λιμενικό

4η ΑΓΩΝΙΣΤΙΚΗ
Τρίτη 20.09.2005
18:30 Οικονομολόγοι-CARPE DIEM
20:00 ΟΤΑ-Κολοράντο
21:30 Παλαίμαχοι-Λιμενικό
Ρεπό Δικηγόροι

5η ΑΓΩΝΙΣΤΙΚΗ
Πέμπτη 22.09.2005
18:30 Κολοράντο-CARPE DIEM
20:00 Λιμενικό-ΟΤΑ
21:30 Δικηγόροι-Παλαίμαχοι
Ρεπό Οικονομολόγοι

6η ΑΓΩΝΙΣΤΙΚΗ
Τρίτη 27.09.2005
18:30 Λιμενικό-Κολοράντο
20:00 Οικονομολόγοι-Παλαίμαχοι
21:30 ΟΤΑ-Δικηγόροι
Ρεπό CARPE DIEM

7η ΑΓΩΝΙΣΤΙΚΗ
Πέμπτη 29.09.2005
18:30 Παλαίμαχοι-CARPE DIEM
20:00 Οικονομολόγοι-ΟΤΑ
21:30 Δικηγόροι-Λιμενικό
Ρεπό Κολοράντο



Α.Ε. ΚΩΣ

Βάλσαμο το ρεπό στην πρεμιέρα

Ο νεαρός προπονητής Γ. Μανούσογλου και ο τεχνικός σύμβουλος Αν. Θαλασσινός, μιλούν στην «δσπορ» για την κλήρωση του πρωταθλήματος

«Μάνα εξ ουρανού» θεωρούν στην Α.Ε. Κως το ρεπό που έβγαλε η κλήρωση του πρωταθλήματος για την πρώτη αγωνιστική.

Οι «βυσσινί» χρειάζονταν χρόνο για να ετοιμαστούν καλύτερα και οι ευχές τους εισακούσθηκαν. Στις δύο εβδομάδες που θα έχουν στην διάθεσή τους, θα μπορέσουν να ετοιμαστούν καλύτερα ενώ οι καινούργιοι παίκτες που ήλθαν καθυστερημένα στην ομάδα θα προσαρμοστούν καλύτερα. Ο νεαρός προπονητής Γιάννης Μανούσογλου και ο τεχνικός σύμβουλος Αντώνης Θαλασσινός, αναφέρθηκαν στην κλήρωση και τόνισαν τα εξής:

ΓΙΑΝΝΗΣ ΜΑΝΟΥΣΟΓΛΟΥ

«Το ρεπό που έχουμε στην πρώτη αγωνιστική του πρωταθλήματος είναι βάλσαμο για μας. Μας δίνεται χρόνος περίπου δύο εβδομάδων ακόμη για να ετοιμαστούμε καλύτερα. Ας μην ξεχνάμε πως η ομάδα κατά 80% είναι καινούργια. Αρκετοί από τους νέους ποδοσφαιριστές ήλθαν αργά στην ομάδα και έτσι θα τους δοθεί η ευκαιρία να δουλέψουν περισσότερο στις προπονήσεις. Για μας δεν έχει ιδιαίτερη σημασία η κλήρωση. Το θετικό είναι ότι έχουμε ρεπό στην πρεμιέρα και κερδίζουμε χρόνο για καλύτερη προετοιμασία».

ΑΝΤΩΝΗΣ ΘΑΛΑΣΣΙΝΟΣ

«Το ρεπό που έχουμε στην έναρξη του πρωταθλήματος είναι πολυτέλεια για μας, καθώς μας δίνεται χρόνος περίπου δεκαπέντε ημερών, ώστε η ομάδα να είναι πιο έτοιμη για τον πρώτο της αγώνα».

ΗΛΙΟΣ

Συνεχίζεται η προετοιμασία

Απόλυτα ικανοποιημένος είναι ο Μίμης Δοξάκης από την προσπάθειά που καταβάλλουν οι ποδοσφαιριστές του κατά τη διάρκεια της προετοιμασίας.

Η ομάδα του Ηλιου που αποτελείται ως επί το πλείστον από νεαρούς παίκτες έδειξε πολύ καλά στοιχεία στο πρώτο φιλικό που έδωσε την προηγούμενη Τετάρτη με τον Διαγόρα Βατίου και παρά την ήττα έδειξαν ότι θα εμφανιστούν ιδιαίτερα βελτιωμένοι σε σχέση με την περσινή σαιζόν.

Κατά τα άλλα η ομάδα την τελευταία στιγμή απέσυρε τη συμμετοχή της από το Σέβεντ -Σάιντ, ενώ την Πέμπτη θα δώσει το δεύτερό της παιχνίδι με αντίπαλους για μια ακόμη φορά τους «κυανέρυθρους» του Βατίου.

ΕΥΑΓΟΡΑΣ

ΙΚΑΝΟΠΟΙΗΜΕΝΟΣ Ο ΣΑΡΡΗΣ

Παρά την ήττα στο φιλικό με τον Κλεόβουλο και τον αποκλεισμό από το Σέβεν Σάιντ ο προπονητής των «πράσινων» διέκρινε καλά στοιχεία στην εικόνα της ομάδας

Ικανοποιημένος από τη γενική εικόνα που παρουσιάζει η ομάδα του, αν και λόγω των πολλών απουσιών παικτών για επαγγελματικούς λόγους, δεν μπορεί να σχηματίσει μια ολοκληρωμένη άποψη, εμφανίζεται ο προπονητής του Ευαγόρα Γρηγόρης Σαρρής.

Ο τεχνικός των «πρασίνων» αναφερόμενος στο τελευταίο φιλικό ματς που έδωσε η ομάδα του την περασμένη Τετάρτη με αντίπαλο τον Κλεόβουλο στη Λίνδο σημείωσε πως έμεινε ευχαριστημένος από την απόδοση των ποδοσφαιριστών του στο πρώτο μέρος, ενώ την κακή εικόνα της επανάληψης την απέδωσε στις αρκετές αλλαγές που έκανε αλλάζοντας σε μεγάλο βαθμό το αγωνιστικό της πρόσωπο. Οσον αφορά τους αγώνες του Σέβεντ -Σάιντ στους οποίους ο Ευαγόρας δεν κατάφερε να περάσει στην τελική φάση, ο έμπειρος προπονητής τόνισε πως παρά τις ελλείψεις βασικών παικτών έδειξε καλά στοιχεία η ομάδα και θα μπορούσε να πάρει την πρόκριση αν ήταν λίγο πιο τυχερή. Ο Γρηγόρης Σαρρής δεν είχε στη διάθεσή του αυτόν τον καιρό εκτός του Σιαμαντάρα που λόγω χιαστών θα χάσει το μεγαλύτερο μέρος της σαιζόν και τον Χάρη Εμίρογλου, ο οποίος όμως χθες προπονήθηκε σε χαλαρούς ρυθμούς.

Οι άνθρωποι του Ευαγόρα ψάχνουν να βρουν ομάδα για να διεξάγουν φιλικό μέσα στην εβδομάδα, ενώ σε αντίθετη περίπτωση θα γίνει οικογενειακό διπλό.

ΑΚΑΔΗΜΙΑ ΠΟΔΟΣΦΑΙΡΟΥ ΝΙΚΗ ΡΟΔΟΥ
ΣΤΟ RODOS M.F.C. 5X5 VITZILEOS



ΓΙΑ ΜΑΘΗΤΕΣ ΔΗΜΟΤΙΚΟΥ – ΓΥΜΝΑΣΙΟΥ

- ΕΙΚΟΣΙ ΧΡΟΝΙΑ ΠΡΟΠΟΝΗΤΙΚΗ ΕΜΠΕΙΡΙΑ ΣΕ ΠΑΙΔΙΑ
- 9η ΣΥΝΕΧΟΜΕΝΗ ΧΡΟΝΙΑ ΛΕΙΤΟΥΡΓΙΑΣ ΤΗΣ ΑΚΑΔΗΜΙΑΣ
- ΕΠΙΣΤΗΜΟΝΙΚΗ ΓΝΩΣΗ
- Η ΑΡΤΙΟΤΕΡΗ ΥΛΙΚΟΤΕΧΝΙΚΗ ΥΠΟΔΟΜΗ ΣΤΑ ΔΩΔ/ΣΑ ΜΕ ΕΝΑ ΓΗΠΕΔΟ 6Χ6, ΕΝΑ ΓΗΠΕΔΟ 5Χ5, ΕΝΑ ΓΗΠΕΔΟ ΠΟΔΟΤΕΝΙΣ, ΕΝΑΣ ΤΟΙΧΟΣ ΠΡΟΠΟΝΗΣΗΣ, ΝΤΟΥΣ ΚΑΙ ΑΠΟΔΥΤΗΡΙΑ, ΑΝΑΨΥΚΤΗΡΙΟ ΚΑΙ ΙΔΙΩΤΙΚΟ ΠΑΡΚΙΝΓΚ
- ΣΥΝΕΡΓΑΣΙΑ ΜΕ ΤΗΝ Π.Α.Ε. ΠΑΝΑΘΗΝΑΪΚΟΣ
- ΤΕΛΕΙΟΤΕΡΟ ΜΟΝΤΕΛΟ ΠΡΟΠΟΝΗΣΗΣ ΓΙΑ ΠΑΙΔΙΑ (Horst Wein soccer Development model)
- ΕΙΔΙΚΑ ΠΡΟΓΡΑΜΜΑΤΑ ΑΝΑΛΟΓΑ ΜΕ ΤΗΝ ΗΛΙΚΙΑ.

ΑΚΑΔΗΜΙΑ ΠΟΔΟΣΦΑΙΡΟΥ ΝΙΚΗ ΡΟΔΟΥ
ΟΤΑΝ ΔΙΚΑΙΟΥΣΑΙ ΝΑ ΟΝΟΜΑΖΕΣΑΙ ΑΚΑΔΗΜΙΑ

ΤΗΛ. 2241065507, 6945991140.
ΟΙ ΕΓΓΡΑΦΕΣ ΑΡΧΙΣΑΝ ΤΑ ΜΑΘΗΜΑΤΑ ΞΕΚΙΝΟΥΝ ΣΤΙΣ 14/09/2005
ΠΛΗΡ: 2° ΧΙΛΙΟΜΕΤΡΟ ΛΕΩΦΟΡΟΣ ΡΟΔΟΥ ΛΙΝΔΟΥ 229

ΝΙΚΟΣ ΠΟΥΛΙΟΥ, ΠΡΟΕΔΡΟΣ ΕΝΩΣΕΩΣ ΞΕΝΟΔΟΧΩΝ

ΤΑ ΠΡΟΒΛΗΜΑΤΑ ΤΗΣ ΚΩ *στον τομέα του τουρισμού*

Κατάθεση προτάσεων για την αντιμετώπισή τους

Τα προβλήματα τα οποία αντιμετωπίζει ο ξενοδοχειακός κλάδος και γενικώς ο τουρισμός της Κω, καθώς και προτάσεις για την αντιμετώπισή τους, κατέθεσε ο πρόεδρος της Ενώσεως Ξενοδόχων Κω κ. Νίκος Πουλιού κατά την πρόσφατη επίσκεψη στο νησί του υπουργού Τουριστικής Ανάπτυξης κ. Δημ. Αβραμόπουλου.

Προσφωνώντας πιο συγκεκριμένα ο κ. Ν. Πουλιού τον υπουργό και τον γ.γ. του ΕΟΤ, κατά την συνάντησή τους με τα μέλη του δ.σ. της Ενώσεως και του Ενιαίου Φορέα Τουρισμού, είπε τα ακόλουθα:

Αγαπητέ κύριε Υπουργέ και κύριε Γενικέ Γραμματέα,

Είναι ευτυχής η στιγμή αυτή για τους επιχειρηματίες ξενοδόχους, αφού έπειτα από δεκαετίες έχουμε την χαρά και τιμή να καλωσορίζουμε στο νησί μας έναν Υπουργό Τουρισμού, έναν ΔΙΚΟ ΜΑΣ δηλαδή Υπουργό.

Ο ελληνικός τουρισμός και το νησί της Κω πήραν εφέτος μια βαθιά ανάσα. Μια βαθιά ανάσα, μετά από πολλά χρόνια άπνοιας και ασφυξίας, εξαιτίας της αδιαφορίας του κράτους, του στραγγαλισμού των πολυεθνικών συμφερόντων, της εγκατάλειψης και της συστηματικής απομύζησης κάθε οικονομικού πόρου. Μια ανάσα βεβαίως που μπορεί να μην έφερε μεγάλες αυξήσεις στους επισκέπτες, ωστόσο διέκοψε την διολίσθηση των τελευταίων ετών.

Κύριε Υπουργέ, δεν συνηθίζουμε να καλοπιάνουμε τους κυβερνήτες, ειδικά όταν έως σήμερα μας αντιμετώπιζαν ως δεξαμενή καλύψεως ελλειμμάτων, ωστόσο οφείλουμε να σας αποδώσουμε τα εύσημα για την ανάταση του τουρισμού, που όπως διακρίνουμε και ελπίζουμε δεν είναι παροδική, αλλά θα ακολουθήσει μια ανοδική πορεία, όσο συνεχίζετε να εργάζεστε με την μεθοδικότητα και διορατικότητα που σας διακρίνει.

Αναλαμβάνοντας ένα τουριστικό προϊόν από καιρό υποβαθμισμένο, έναν κρατικό μηχανισμό σαθρό, κατακερματισμένες υπηρεσίες και χωρίς φαντασία στελέχη, κατορθώσατε μέσα σε πολύ σύντομο διάστημα να φέρετε αποτελέσματα.

Κύριε Υπουργέ σας καλωσορίζουμε λοιπόν ως έναν από εμάς. Ως έναν από τους χιλιάδες επιχειρηματίες που όλα αυτά τα χρόνια δούλεψε με το ίδιο πείσμα που εσείς ενεργείτε σήμερα, με την ίδια πίστη στο προϊόν μας , την ίδια μεθοδικότητα, την ίδια προνοητικότητα και μεράκι που και εσείς δείχνετε. Κατορθώσατε να δημιουργήσετε το πρώτο υπουργείο που λειτουργεί εξίσου αποτελεσματικά και δραστήρια με τον ιδιωτικό τομέα.

Η Ένωση Ξενοδόχων Κω, εκπροσωπεί περίπου 200 ξενοδοχειακές επιχειρήσεις με τζίρο εκατοντάδων εκατομμυρίων ευρώ και χιλιάδες εργαζόμενους.

Αυτούς τους επιχειρηματίες τους εκπροσωπείτε και εσείς κύριε Υπουργέ!!

Το Υπουργείο Τουριστικής Ανάπτυξης διαχειρίζεται κατά την γνώμη μας την οικονομική και κοινωνική ανάπτυξη της χώρας. Όσο πιο γρήγορα γίνει κατανοητό αυτό από όλους τόσο πιο εύκολα θα δημιουργήσουμε ανάπτυξη και νέες θέσεις εργασίας.

Η ίδρυση του Υπουργείου ήδη απέδειξε, μέσα από τις ενέργειές σας ότι ο τουριστικός βάλτος στον οποίο είχαμε πέσει όλα αυτά τα έτη δεν οφείλονταν στους επιχειρηματίες, αλλά στην κρατική αδιαφορία. Πιστεύουμε ότι μετά τα εντυπωσιακά αποτελέσματα της πρώτης περιόδου, πρέπει να σας βοηθήσουμε να μεταφέρετε την παραγωγικότητα αυτή και σε άλλους τομείς που αφορούν τον τουρισμό. Η συναρμοδιότητα του Υπουργείου Τουρισμού σε θέματα μεταφορών, πολεοδομίας, εργασίας και επενδύσεων (δημοσίων και ιδιωτικών) είναι προφανής και αναπόδραστη. Δεν υπάρχει κανένας τομέας δραστηριότητας στην χώρας μας που να μην συνδέεται άμεσα με τον τουρισμό. Στα πλαίσια αυτά θεωρούμε ότι κάθε αλλαγή ή παρέμβαση θα πρέπει να λαμβάνει σοβαρά υπόψη της τις απόψεις του Υπουργείου και τις επιπτώσεις στο τουριστικό προϊόν.

Κύριε Υπουργέ ,

Η Κως αποτελεί μια μικρογραφία της χώρας όσον αφορά τα προβλήματα και τις προοπτικές που υπάρχουν σε σχέση με τον τουρισμό.

Αναγνωρίζουμε και χαιρετούμε την προσπάθεια προσέλκυσης νέων επισκεπτών, τα ανοίγματα σε νέες αγορές, την ανανέωση της εμπιστοσύνης και την ανάκαμψη παλαιών αγορών, καθώς και την πολύ σημαντική διαφημιστική αναβάθμιση και διαφοροποίησης της προβολής μας. Δεν είμαστε μόνο ένας προορισμός με άσπρα σπιτάκια και καλοκάγαθους γέροντες που κάθονται στο ήλιο, αλλά και μια χώρα με πολιτισμό, κοσμοπολίτικα κέντρα, επιλογές στην διασκέδαση και προσφορά κάθε δυνατής δραστηριότητας για τον επισκέπτη.

Ωστόσο κάθε προσπάθεια προσέλκυσης επισκεπτών, όσο επιτυχής και εάν είναι, δεν θα φέρει κανένα αποτέλεσμα εάν δεν συνδυαστεί με μια σειρά άλλων παραγόντων που κάποια αφορούν τον ιδιωτικό τομέα και κάποια τον δημόσιο.

Η γρήγορη, ασφαλής και άνετη μεταφορά του επισκέπτη στον προορισμό του είναι σημαντικό κομμάτι του τουριστικού πακέτου και επηρεάζει σε μεγάλο βαθμό την απόφαση επιλογής τόπου διακοπών.

Το πρόβλημα για το νησί της Κω εστιάζεται σε δυο διαφορετικές μεταξύ τους παραμέτρους.

1. η αεροπορική πρόσβαση των επισκεπτών στο νησί ελέγχεται αποκλειστικά από τους αλλοδαπούς tour operators, με αποτέλεσμα να εξαρτόμαστε αποκλειστικά από αυτούς. Δεν ζητούμε να αλλάξετε το παγκόσμιο τουριστικό κύκλωμα, ωστόσο προβλήματα όπως τα αυξημένα τέλη παραμονής στα αεροδρόμια, καθιστούν τους ελληνικούς προορισμούς λιγότερο ελκυστικούς. Προσέλκυση και άλλων εταιριών θα αυξήσει τον ανταγωνισμό και θα διασπείρει την πίττα της αγοράς με αποτέλεσμα κέρδη για τον προορισμό. Σε εσωτερικό επίπεδο νομίζουμε ότι το γεγονός ότι η Κως είναι ο ακριβότερος προορισμός της χώρας από άποψη αεροπορικού εισιτηρίου τα λέει όλα.

2. σε επίπεδο ακτοπλοΐας, λίγο πολύ όλοι μας γνωρίζουμε το πρόβλημα και πιθανόν και τις λύσεις. Κανείς δεν τις δρομολογεί. Σύγχρονα πλοία, νέα δρομολόγια (π.χ. Θεσσαλονίκη, Κρήτη, Κύπρο), μείωση του χρόνου πρόσβασης.

Παράλληλα η μείωση ή και εξαφάνιση της γραφειοκρατίας θα προσελκύσει επισκέπτες από τις κοντινές για εμάς αγορές. Τα μεγάλα αστικά κέντρα της Τουρκίας πιέζουν για διέξοδο προς τα Ελληνικά νησιά και εμείς λειτουργούμε με ένα μικρό γραφείο στην Σμύρνη. Το ίδιο ισχύει και για την Ρωσία και άλλες τρίτες χώρες. Ήδη ανταγωνιστικοί προορισμοί έχουν ανοίξει τις πόρτες τους και πρέπει να ανταποκριθούμε και εμείς.

Ακόμη και μετά την ασφαλή και γρήγορη μεταφορά του επισκέπτη όμως πρέπει και ο προορισμός να διαθέτει τις υποδομές για την αναψυχή του, την προστασία του περιβάλλοντος από τις δραστηριότητες του και την άνετη διαμονή του καθώς επίσης και για την ασφαλή περίθαλψή του σε περίπτωση που χρειαστεί.

Ενδεικτικά σας αναφέρουμε ότι σε περίπτωση οποιουδήποτε ατυχήματος (μικρού ή μεγάλου), προκειμένου να διαπιστωθεί η σοβαρότητά του χρειάζεται ο ασθενής να μεταφερθεί στην Ρόδο για να υποβληθεί σε μια απλή αξονική τομογραφία, όταν κατ' έτος εμείς φιλοξενούμε περίπου 700.000 επισκέπτες.

Επίσης, δεν είναι λογικό να ταλαιπωρούμε την ξενοδοχειακή επιχείρηση με την εκπόνηση περιβαλλοντικών μελετών, όταν ο κύριος όγκος των αστικών λυμάτων στις τουριστικές περιοχές παραμένει χωρίς επεξεργασία, εξαιτίας της έλλειψης βιολογικών καθαρισμών. Ζητούμε από το Υπουργείο να ασκήσει πίεση ώστε να δοθεί προτεραιότητα στην χρηματοδότηση έργων βιολογικών καθαρισμών στις τουριστικές περιοχές που έχουν την μεγαλύτερη επιβάρυνση και όπου το περιβάλλον αποτελεί «περιουσιακό» στοιχείο.

Παράλληλα θεωρούμε ότι πρέπει να αντιμετωπιστεί με μεγαλύτερη λεπτομέρεια το ζήτημα των περιβαλλοντικών μελετών για τα ξενοδοχεία, καθώς είναι τουλάχιστον παράλογο να εξαναγκάζουμε υφιστάμενες για πλέον των 25 ετών ξενοδοχειακές μονάδες να εκπονούν μελέτες, ενώ βρίσκονται εντός σχεδίων πόλεως και ενώ στην πόλη της Κω λειτουργεί πλήρως σύστημα βιολογικού καθαρισμού.

Η γραφειοκρατία και οι επιβαρύνσεις ταλαιπωρούν τις επιχειρήσεις και εξαντλούν τους ελεγκτικούς μηχανισμούς σε άνευ σημασίας ελέγχους.

Δεν είναι δυνατό σήμερα, να ισχύει για τον τουρισμό μια νομοθεσία που ανάγεται σε χρόνο πλέον της 50 ετίας και να απαιτούμε να λειτουργήσει ένα ξενοδοχείο με όρους του 1960. Για παράδειγμα η νομοθεσία για την λειτουργία των κολυμβητικών δεξαμενών είναι τους έτους 1973, με αποτέλεσμα κανένα ξενοδοχείο σχεδόν στην χώρα ολόκληρη να μην μπορεί να την εφαρμόσει και εξαιτίας αυτού οι ξενοδόχοι της Κω, σύρονται στα δικαστήρια κατηγορούμενοι γιατί οι πελάτες δεν φορούν σκουφάκι (!!!!).



Πώς μπορεί ο ξενοδόχος να αναπτύξει την επιχείρησή του όταν αποτελεί τον εύκολο μηχανισμό εισπράξεως εσόδων για το Δημόσιο, τους ΟΤΑ, τις ΔΕΚΟ, τα ασφαλιστικά ταμεία.

Δυσκολευόμαστε να κατανοήσουμε γιατί μια μικρή βιοτεχνία που απασχολεί πέντε εργαζόμενους μπορεί να λειτουργεί με βιομηχανικό ρεύμα και ένα ξενοδοχείο με πενήντα εργαζόμενους όχι. Γιατί οι επιχειρηματίες σε άλλες ανταγωνίστριες χώρες της Ευρωπαϊκής Ένωσης έχουν πολύ μικρότερο κόστος ασφαλιστικών εισφορών, γιατί θα πρέπει οι επιχειρήσεις μας να χρεώνονται με τέλη και κατά τον χρόνο που παραμένουν κλειστές, γιατί οι επιχειρηματίες της Κω θα πρέπει να μεταβαίνουν στην Σύρο ή την Αθήνα ή και την Ρόδο προκειμένου να διεκπεραιώσουν και την πιο απλή εργασία.

Όλα τα παραπάνω δημιουργούν κόστος για την επιχείρηση, με αποτέλεσμα να μην μπορούμε να είμαστε ανταγωνιστικοί. Σε μια περίοδο που το κόστος σε κάθε υπηρεσία και προϊόν ανεβαίνει εξαιτίας των διεθνών συνθηκών οι ξενοδόχοι μειώνουν τις τιμές τους, αυξάνουν τους μισθούς, διατηρούν το προσωπικό τους. Ως πότε θα μπορεί η ξενοδοχειακή επιχείρηση να λειτουργεί με αυτόν τον τρόπο. Ήδη βρισκόμαστε σε οριακό επίπεδο. Πρέπει να υπάρξει μια ορθολογική αντιμετώπιση του ξενοδόχου επιχειρηματία προκειμένου να προσελκύσουμε επενδύσεις και να διατηρήσουμε τις επιχειρήσεις μας.

Μέσα στα παραπάνω πλαίσια θα δοθεί η δυνατότητα και για την απόσυρση ή καλύτερα μετατροπή χρήσης των παλαιών ξενοδοχειακών μονάδων. Το ζήτημα της παλαιότητας ή της απαξίωσης των ξενοδοχειακών μονάδων δεν θα έπρεπε να μας εκπλήσσει. Η χώρα μας διανύει την τρίτη δεκαετία αλματώδους τουριστικής ανάπτυξης και είναι φυσικό τα καταλύματα που κατασκευάστηκαν πριν από τρεις δεκαετίες να μην μπορούν πλέον να αντεπεξέλθουν στις απαιτήσεις του σημερινού επισκέπτη. Η απαξίωση αυτή δεν πρέπει να συνδέεται μόνο με το μέγεθος του καταλύματος, αλλά και με τις δυνατότητες εκσυγχρονισμού του.

Προτείνουμε να δοθεί η δυνατότητα στα καταλύματα εντός πόλεων να αυξήσουν τα τετραγωνικά τους με αύξηση τω ορόφων, ειδικά για την Κω επικρατεί το παράδοξο εντός της πόλεως άλλα καταλύματα να διαθέτουν τρεις ορόφους και άλλα δυο, ανάλογα με την χρόνο οικοδόμησής τους. Επομένως η προσφορά ενός τρίτου ορόφου σε όλα δεν επιβαρύνει τον οικοδομικό ιστό και δίνει την ευκαιρία για εκσυγχρονισμό και επιβίωση.

Και τέλος το πλέον σημαντικό κομμάτι του τουρισμού είναι ο ανθρώπινος παράγοντας. Η Κως αντιμετωπίζει σοβαρότατο πρόβλημα κάλυψης των θέσεων εργασίας για εξειδικευμένο προσωπικό, με αποτέλεσμα οι σύγχρονες και πολυτελείς ξενοδοχειακές μονάδες να παραμένουν κενά δοχεία. Το κόστος απασχόλησης ειδικευμένου προσωπικού από άλλες περιοχές και η δαπάνη μόρφωσης της ντόπιας νεολαίας επιβαρύνει σημαντικά τόσο τους επιχειρηματίες όσο και το κοινωνικό σύνολο.

Οι ανάγκες των επιχειρήσεων είναι πολύ μεγάλες και συνεχώς αυξάνονται, ενώ στα πλαίσια της εισαγωγής του συστήματος κατατάξεως σε αστέρια, το ανθρώπινο δυναμικό αναδεικνύεται σε σημαντικό παράγοντα αξιολόγησης της επιχείρησης.

Αίτημα μας κρίσιμο και άμεσο είναι η ίδρυση και η λειτουργία τουριστικής σχολής στο νησί της Κω.

Κύριε Υπουργέ:

Εγγυόμαστε την πρακτική άσκηση και την εξασφάλιση της απασχόλησης για τους απόφοιτους της σχολής αυτής.

Εγγυόμαστε σε συνεργασία με τους Δήμους την ομαλή λειτουργία της και την στελέχωσή της σε κτιριακές υποδομές και διδακτικό προσωπικό,

Εγγυόμαστε την ποιοτική, άνετη και φθηνή διαμονή των σπουδαστών της,

Εγγυόμαστε την επαγγελματική καταξίωση των αποφοίτων σε μερικές από τις πιο πολυτελής και αξιόλογες επιχειρήσεις της χώρας,

Εγγυόμαστε το ενδιαφέρον της νεολαίας της περιοχής, που ξενιτεύεται ή αποθαρρύνεται για να σπουδάσει,

ΕΓΓΥΗΘΕΙΤΕ ΜΑΣ ΤΗΝ ΙΔΡΥΣΗ ΤΗΣ.

Το πλαίσιο της Σχολής αυτής μέσα στα όρια λειτουργίας του Οργανισμού Τουριστικής Εκπαίδευσης και Κατάρτισης, μπορεί να περιλαμβάνει ανώτερη τουριστική σχολή, ΙΕΚ, σχολή ξεναγών και άλλες ειδικότητες στις οποίες υπάρχει σημαντική έλλειψη. Η εκπαίδευσή τους σε ένα αμιγώς τουριστικό περιβάλλον και η επαγγελματική τους εξασφάλιση νομίζουμε ότι αποτελούν σημαντικούς παράγοντες για την άμεση προώθηση του θέματος.

Με βάση τις διατάξεις του Ν. 3105/2003 περί τουριστικής εκπαίδευσης, μπορείτε εσείς άμεσα να προωθήσετε ένα έργο που θα σημαδέψει το νησί μας και την ευρύτερη περιοχή της Βορείου Δωδεκανήσου.

Είμαστε έτοιμοι να σας παρουσιάσουμε εξειδικευμένη μελέτη προκειμένου να πειστούν και οι πλέον δύσπιστοι για τις ευεργετικές επιπτώσεις για όλους του έργου αυτού και σας ζητούμε σήμερα να καθορίσουμε το χρονοδιάγραμμα παρουσίασης μιας τέτοιας πρότασης.

Κύριε Υπουργέ,

Οι απόψεις και τα προβλήματα δεν έχουν τέλος, ούτε βεβαίως μπορούν να αξιολογηθούν και να παρουσιαστούν σε μια συνεδρίαση.

Η παρουσία σας σήμερα εδώ περιποιεί τιμή για την Ένωση Ξενοδόχων Κω, τα μέλη του Διοικητικού Συμβουλίου και εμένα προσωπικά.

Θέλω από τα βάθη της καρδίας μου και εκ μέρους των μελών μας να σας ευχαριστήσω για την ανταπόκρισή σας και το αληθινό ενδιαφέρον που επιδείξατε.

Σήμερα κάνατε στο νησί της Κω αληθινούς φίλους και συνεργάτες σε κάθε προσπάθειά σας.

Η ΡΟΔΟΣ ΠΑΤΩΣΕ

Γράφει ο ΜΠΑΜΠΗΣ ΑΝΑΓΝΩΣΤΟΥ

Τον τελευταίο καιρό δεν τολμώ να περπατήσω στην Παληά Πόλη της Ρόδου, την πιο ωραία Παληά Πόλη της Ευρώπης. Μόλις με αντικρύσουν φίλοι παληοί και γνώστοί αρχίζουν τις ερωτήσεις για το μέλλον του τουρισμού στη Ρόδο.

Ανθρωποι που πριν είκοσι χρόνια έκαναν περιουσίες βλέπουν το μέλλον με αγωνία. Οταν τα τουριστικά κρεβάτια δεν ξεπερνούσαν τις είκοσι χιλιάδες έρχονταν τουρίστες υψηλού επιπέδου και ένας τουρίστας τότε άφηνε τόσα λεφτά όσο σήμερα, δέκα.

Οι δέκα όμως τουρίστες σήμερα θα καταναλώσουν δέκα φορές περισσότερο ρεύμα και νερό και θα προσθέσουν δέκα φορές περισσότερα απόβλητα και σκουπίδια στο μικρό αυτό νησάκι. Οι δέκα σημερινοί τουρίστες θα νοικιάσουν χιλιάδες αυτοκίνητα και μοτοποδήλατα και θα πλημμυρίσουν δρόμους και χώρους στάθμευσης προκαλώντας κυκλοφοριακή ασφυξία, όχι μόνο στην Πόλη της Ρόδου, αλλά σ' όλο το νησί.

Η τουριστική περίοδος άρχιζε τότε από Φεβρουάριο και τελείωνε τον Νοέμβριο. Τους μήνες Απρίλιο και Μάιο όλοι όσοι είναι στο τουριστικό κύκλωμα κέρδιζαν τεράστια ποσά. Σήμερα οι μήνες αυτοί είναι σχεδόν νεκροί και αν δεν υπήρχαν οι τρομοκρατικές επιθέσεις στην Τουρκία και Αίγυπτο σήμερα η Ρόδος θα ήταν μισογεμάτη. Τι αντιμετωπίζουν όμως έστω και αυτοί οι χαμηλού οικονομικού επιπέδου τουρίστες; Ενα ΧΑΟΣ. Το χάος αρχίζει από το αεροδρόμιο. Οποιος τύχει να βρεθεί εκεί στις μέρες αιχμής της εβδομάδας νομίζει ότι βρίσκεται σε τριτοκοσμική χώρα. Από την ώρα της προσγείωσης μέχρι την αναχώρηση του πούλμαν περνάει τόσος χρόνος όσος διήρκεσε η πτήση. Κατόπιν αρχίζει το χάος της κυκλοφορίας που θυμίζει την ταινία του Ζακ Τατί, ο κύριος Υλό στο χάος της κυκλοφορίας. Τα ξενοδοχεία της Δυτικής Ρόδου, της Πόλης και της περιβόητης αγγλικής πλευράς του Φαληρακίου, χτίστηκαν χωρίς σχέδιο και καθώς όλοι παρκάρουν όπου θέλουν οι οδηγοί πούλμαν φτάνουν στα όρια νευρικής κρίσης. Διότι η Τροχαία είναι ανύπαρκτη. Εργαζόμενοι στις τουριστικές περιοχές και τουρίστες σταθμεύουν όπου θέλουν. Αυτή η ανυπαρξία αστυνόμευσης έχει φτάσει σε τέτοιο σημείο ώστε ακόμη και στα πιο απόμακρα χωριά να είναι αδύνατη η διέλευση φορτηγών ή λεωφορείων.

Ο νόμος εκείνος της προηγούμενης κυβέρνησης που υποχρέωνε τους ενοικιαστές αυτοκινήτων, να έχουν τουλάχιστον εικοσιπέντε αυτοκίνητα και είχε σκοπό βέβαια την εξόντωσή τους, ώθησε τα μεγάλα γραφεία ενοικιάσεως αυτοκινήτων, να φέρουν στην Ρόδο χιλιάδες αυτοκίνητα και φτάσαμε στο σημείο, με εκατό Ευρώ την βδομάδα να έχει μια τεταμελής οικογένεια αυτοκίνητο. Ετσι οι τουρίστες αυτοί δεν χρειάζονται το λεωφορείο της γραμμής, δεν χρειάζονται ταξί και όχι βέβαια το τουριστικό λεωφορείο.

Τα τουριστικά πρακτορεία που μόνα έσοδα έχουν τις εκδρομές έχουν πατώσει, τα ταξί έχουν πατώσει. Ακόμα και η ΡΟΔΑ έχει πατώσει και θέλει να βάλει αφετηρία στο αεροδρόμιο για να εξοντώσει τα ταξί.

Η Ρόδος είχε στην αρχαιότητα πέντε λιμάνια. Σήμερα έχει... δύο.

Αντί να έχει δύο τουλάχιστον μαρίνες δεν έχει καμία διότι οι Ελληνες πλοιοκτήτες δεν μπορούν να φτιάξουν μαρίνες στην Ρόδο. Ετσι οι Ελληνες έφτιαξαν τρεις μαρίνες στο Μαρμαρίς απέναντι.

Στο εμπορικό λιμάνι υπάρχει το ΑΠΟΛΥΤΟ ΧΑΟΣ. Επιβιβάζονται και αποβιβάζονται συγχρόνως πελάτες ημεροπλοίων, πλοίων γραμμής, κρουαζιερόπλοιων και φορτηγών, με εμπορεύματα. Εδώ πάλι είναι οι οδηγοί των πούλμαν τα θύματα. Το λιμάνι είναι γεμάτο με σάπια αυτοκίνητα τα οποία κανείς δεν απομακρύνει ενώ θα μπορούσαν να γίνουν χώροι στάθμευσης.

Ποιος πληρώνει σήμερα αυτή την κατάντια της Ρόδου; Στο κυκλοφοριακό κυρίως τα τουριστικά λεωφορεία που κάνουν καθημερινά το μεροκάματο του τρόμου. Οδηγούν έχοντας μπροστά τους γυμνούς τουρίστες με βέσπες και αυτοκίνητα που πάνε με σαράντα και πενήντα χιλιόμετρα και δεν τολμούν ή δεν μπορούν να τους περάσουν διότι οι οδηγοί των δικύκλων οδηγούν για ΠΡΩΤΗ ΦΟΡΑ στη ζωή τους δίκυκλο γνωρίζοντας ότι η ανύπαρκτη τροχαία, δεν θα τους σταματήσει για έλεγχο.

Εκεί όμως όπου το ΧΑΟΣ αποκτά το πλήρες νόημά του είναι η Παληά Πόλη την νύχτα.

Την περασμένη εβδομάδα είδα ένα τεράστιο τζιπ να μπαίνει στην Παληά Πόλη από την Πύλη Ελευθερίας. Στον έλεγχο μπροστά από την Πινακοθήκη βρισκόταν μια φρουρός βαρέων βαρών.

Στην ερώτησή μου, γιατί το αφήνει να μπει, αφού δεν έχει σήμα απήντησε ότι πάει να επισκεφθεί η οδηγός τη μητέρα της. Κάποιοι στην Παληά Πόλη μου είπαν κάτι που δεν μπορώ να το πιστέψω, ότι με ένα ευρώ περνάς άνετα ό,τι ώρα θέλεις.

Αθλια κατάσταση υπάρχει στη Λίνδο. Χιλιάδες κόσμος επισκέπτεται το ωραιότερο χωριό της Ρόδου. Μέχρι πέρσι υπήρχαν, δύο μεγάλα πούλμαν, που πήγαιναν τον κόσμο από την ΚΡΑΝΑ στην πλατεία του χωριού και επιστροφή.

Τώρα υπάρχει μόνο ένα μικρό και μόνο μέχρι τις τρεις το απόγευμα.

Δημόσιες τουαλέτες δεν υπάρχουν. Ο Δήμος θα μπορούσε να κάνει στην ΚΡΑΝΑ δέκα τουαλέτες με πληρωμή και να κερδίζει εντυπώσεις και χρήματα. Ομως τίποτα δεν γίνεται και το χειρότερο, τίποτα δεν θα γίνει.

Κανένα από αυτά τα προβλήματα δεν θα λυθεί. Διότι ο τοπικός Τύπος και το τοπικό ραδιόφωνο, ασχολούνται με τις...εκλογές τοπικής αυτοδιοίκησης του επόμενου χρόνου.

ΤΟ ΕΓΓΡΑΦΟ ΤΗΣ ΧΑΡΙΛΑΟΥ ΤΡΙΚΟΥΠΗ ΓΙΑ ΤΟ ΠΩΣ ΘΑ ΕΠΙΛΕΓΟΥΝ ΟΙ ΥΠΟΨΗΦΙΟΙ

Ο «ΜΠΟΥΣΟΥΛΑΣ» ΤΟΥ ΠΑΣΟΚ *για τις δημοτικές εκλογές*

Η «γραμμή» για το ασυμβίβαστο, ο σχεδιασμός για τις προκριματικές και τα εννέα κριτήρια αξιολόγησης

Τη στρατηγική που θα ακολουθήσει το ΠΑΣΟΚ για τις δημοτικές και νομαρχιακές εκλογές, καθώς και τον τρόπο ανάδειξης των υποψήφιων δημάρχων και νομαρχών, περιγράφει ειδικός «μπούσουλας» της Χαριλάου Τρικούπη.

Η πρώτη οργανωμένη συζήτηση για το θέμα έγινε στην Επιτροπή Εκλογικών Διαδικασιών υπό την προεδρία του Αλ. Παπαδόπουλου, όπου παρουσιάστηκε το κείμενο αυτό, με τη μορφή Κανονισμού, και ακολούθησε μια αρχική επεξεργασία, του χωρίς πάντως να γίνει αναφορά σε συγκεκριμένα ονόματα. Η τάση που επικρατεί στην κομματική ηγεσία είναι να κλείσουν όσο το δυνατόν ταχύτερα οι εκκρεμότητες των υποψηφιοτήτων -ει δυνατόν μέχρι το τέλος του έτους- ώστε να υπάρχει επαρκής χρόνος για την προετοιμασία της εκλογικής αναμέτρησης.

Τα δύο βασικά θέματα που αναμένεται να αντιμετωπιστούν οριστικά στην επόμενη φάση αφορούν το ασυμβίβαστο και τις προκριματικές.

Για το ασυμβίβαστο η πρόθεση που επικρατεί είναι να ισχύσει και όσοι οριστούν να μην μπορούν να είναι αργότερα και υποψήφιοι βουλευτές, με εξαίρεση τις περιπτώσεις εν ενεργεία βουλευτών που θα «κληθούν» να διεκδικήσουν δήμους ή νομαρχίες. Για τις προκριματικές αναθεωρείται ο αρχικός σχεδιασμός και η Επιτροπή Εκλογικών Διαδικασιών θα αποφασίσει τελικά πού θα γίνουν και πού όχι -στους μεγάλους Δήμους της χώρας όλα δείχνουν ότι δεν θα γίνουν.

ΠΩΣ ΘΑ ΚΡΙΘΟΥΝ

Για την αξιολόγηση των υποψηφίων ορίζονται εννέα κριτήρια:

• «Το δημοκρατικό ήθος, εγνωσμένη ικανότητα, κοινωνική αποδοχή και καταξίωση.

• Η εκφρασμένη λαϊκή ετυμηγορία σαφούς επιδοκιμασίας ή αποδοκιμασίας στο παρελθόν.

• Ενδεχόμενες αποτυχίες σε προηγούμενες εκλογικές αναμετρήσεις θα ληφθούν υπ' όψιν στην πολιτική αξιολόγηση.

• Η προσφορά σε θεσμούς και μαζικούς χώρους που ενισχύουν την προβολή και τη διεισδυτικότητά τους, καθώς η επάρκεια, η ειδική ικανότητα και η γνώση για την ανάληψη μιας θέσης ευθύνης.

• Δίδεται έμφαση σε επιλογές νέων προσώπων με κύρος στην τοπική κοινωνία που σηματοδοτούν με την παρουσία τους την ανανέωση και την προοπτική.

• Θα στηρίζονται υποψηφιότητες που εξασφαλίζουν τη μέγιστη δυνατή ενότητα στον δημοκρατικό χώρο, καθώς και τη δυνατότητα πολιτικής συστράτευσης και στήριξης ενός ψηφοδελτίου.

• Θα αναζητούνται υποψήφιοι που μπορούν να εμπνεύσουν ευρύτερες συναινέσεις και δημοκρατικές συνεργασίες με πολιτικές και κοινωνικές δυνάμεις, με κινήσεις και φορείς, σε κάθε δήμο και σε κάθε νομό.

• Η συνέπεια στην πολιτική



ΓΝΩΜΩΝ
ΦΡΟΝΤΙΣΤΗΡΙΑ
Μ. ΓΙΑΝΝΙΚΟΥΡΗΣ

32 ΧΡΟΝΙΑ ΔΗΜΙΟΥΡΓΙΚΗΣ ΠΡΟΣΦΟΡΑΣ!
... και συνεχίζουμε

Διδάσκουν:
Γιαννικουρής Μανώλης
Οικονόμου Νέστορας
Σέρβου Βεατρίκη

• **Μαθηματικά • Φυσική • Χημεία • Αρχαία**
• **Ιστορία • Έκθεση • Α.Ο.Θ. • Α.Ο.Δ.Ε.**
• **Ανάπτυξη εφαρμογών σε προγραμματιστικό περιβάλλον**

Τμήματα: 4μελή - 6μελή - 8μελή - Ιδιαίτερα

Έναρξη Μαθημάτων:
Β' - Γ' Λυκείου 16 Αυγούστου
Α' Λυκείου - Α'-Β'-Γ' Γυμνασίου 1 Σεπτεμβρίου

• ΕΓΓΡΑΦΕΣ - ΠΛΗΡΟΦΟΡΙΕΣ: Καθημερινά 10-1 το πρωί και 7-10 το απόγευμα
• ΧΕΙΜΑΡΡΑΣ 117 • Τηλέφωνα: 22410 25700 - 25250 - 25252 **Κιν:** 694 88 89 689

διαδρομή σε σχέση με αρχές και πρακτικές. Θα κριθεί η συμπόρευσή τους στο παρελθόν με κορυφαίες επιλογές του Κινήματος στις εκλογές της Αυτοδιοίκησης.

• Θα αξιολογηθούν η προγραμματική τοποθέτηση των υποψηφίων με καινοτόμες, προοδευτικές προτάσεις για την Αυτοδιοίκηση και η δυνατότητα που έχουν για να συγκρατήσουν πολυσυλλεκτικά, αντιπροσωπευτικά ψηφοδέλτια».

ΣΥΝΕΡΓΑΣΙΕΣ

Για τις συνεργασίες ορίζεται ότι «το Κίνημα συνεισφέρει στην ευρύτερη δυνατή ενότητα των προοδευτικών δυνάμεων με τη δημιουργία των προϋποθέσεων συνεργασιών σε δημοτικό, νομαρχιακό και εθνικό επίπεδο. Στο πλαίσιο αυτό μπορεί να αποφασίσει τη στήριξη υποψηφίων που δεν είναι ενταγμένοι στο ΠΑΣΟΚ ή ανήκουν σε πολιτικές δυνάμεις με τις οποίες το ΠΑΣΟΚ αποφάσισε να συνεργαστεί».

Στους δήμους που θα αποφασιστούν προκριματικές εκλογές «η διενέργειά τους γίνεται εντός τουλάχιστον 30 ημερών» από τη σχετική απόφαση «υπό την οργανωτική ευθύνη της αντίστοιχης δημοτικής οργάνωσης, με την επικουρία της Νομαρχιακής Επιτροπής και υπό την επίβλεψη της αντίστοιχης περιφερειακής επιτροπής».

«Στις προκριματικές εκλογές δικαιούνται να συμμετέχουν τα μέλη και οι φίλοι του Κινήματος στη Δημοτική Οργάνωση, καθώς και όλοι οι δημότες του δήμου όπου διεξάγονται οι προκριματικές εκλογές. Η συμμετοχή των δημοτών γίνεται μετά από εγγραφή σε κατάλογο εκλεκτόρων προκριματικών εκλογών, ο οποίος οριστικοποιείται το αργότερο 10 μέρες πριν από τη διενέργεια εκλογών».

Για τη δεσμευτικότητα των προκριματικών εκλογών «απαιτείται η συμμετοχή τουλάχιστον του 50% των μελών και των φίλων του ΠΑΣΟΚ στη Δημοτική Οργάνωση».

ΕΛΕΓΧΟΣ ΑΝΤΑΡΤΙΚΩΝ

Σημασία για τον περιορισμό των αντάρτικων έχει η διάταξη ότι «οι υποψήφιοι στις προκριματικές εκλογές του Κινήματος δεσμεύονται για τη συμμετοχή τους στο ψηφοδέλτιο του νικητή των προκριματικών εκλογών με την ιδιότητα του υποψήφιου δημοτικού συμβούλου. Η υπαναχώρηση από τη δέσμευση αυτή συνεπάγεται οριστική διαγραφή τους από το Κίνημα». Οι νομάρχες που έχουν εκλεγεί με τη στήριξη του ΠΑΣΟΚ θα αξιολογηθούν ως εξής:

«Η Νομαρχιακή Επιτροπή σε κλειστή συνεδρίασή της αξιολογεί το έργο του υπό κρίση νομάρχη και διατυπώνει προτεραιότητες για την επόμενη θητεία. Η Γραμματεία της Νομαρχιακής Επιτροπής παρουσιάζει τα συμπεράσματα της συνεδρίασης στην αντίστοιχη Περιφερειακή Επιτροπή». Και στη συνέχεια «η Επιτροπή Εκλογικών Διαδικασιών αποφασίζει για την εκ νέου υποψηφιότητα του νομάρχη και τον προτείνει στο Εθνικό Συμβούλιο ή αποφασίζει την εκκίνηση διαδικασίας για την ανάδειξη νέου υποψηφίου».

ΑΞΙΟΛΟΓΗΣΗ

Στις περιοχές που δεν έχει το ΠΑΣΟΚ δικό του νομάρχη, «η Νομαρχιακή Επιτροπή αξιολογεί τις υποψηφιότητες που έχουν κατατεθεί και συζητά κάθε άλλη πρόταση υποψηφιότητας που προτείνεται ή εκτιμάται από τα μέλη της ότι θα ήταν θετική. Η Γραμματεία της Νομαρχιακής Επιτροπής παρουσιάζει τα συμπεράσματα της συνεδρίασης στην αντίστοιχη Περιφερειακή Επιτροπή. Η Περιφερειακή Επιτροπή παρουσιάζει τα συμπεράσματα των Νομαρχιακών Επιτροπών και τις δικές της εκτιμήσεις σε ειδική συνεδρίαση της Επιτροπής Εκλογικών Διαδικασιών. Η Επιτροπή αποφασίζει για την επιλογή του υποψήφιου νομάρχη λαμβάνοντας υπ' όψιν τις εκτιμήσεις της Νομαρχιακής και Περιφερειακής Επιτροπής και τον προτείνει στο Εθνικό Συμβούλιο».

Για τους δημάρχους που έχουν εκλεγεί με τη στήριξη του ΠΑΣΟΚ «η Δημοτική Οργάνωση σε γενική συνέλευση αξιολογεί το έργο του υπό κρίση δημάρχου και διατυπώνει προτεραιότητες για την επόμενη θητεία. Η συντονιστική επιτροπή της Δημοτικής Οργάνωσης παρουσιάζει τα αποτελέσματα της συνέλευσης σε ειδική συνεδρίαση της Νομαρχιακής Επιτροπής». Ακολούθως θα συνεδριάσει η αντίστοιχη Περιφερειακή Επιτροπή.

ΕΚΤΙΜΗΣΕΙΣ, ΣΥΜΠΕΡΑΣΜΑΤΑ

Για τους δήμους, οι οποίοι έχουν κριθεί ως ευρύτερης πολιτικής σημασίας, η Περιφερειακή Επιτροπή «παρουσιάζει τα συμπεράσματα των δημοτικών συνελεύσεων και των Νομαρχιακών Επιτροπών και τις δικές της εκτιμήσεις σε ειδική συνεδρίαση της Επιτροπής Εκλογικών Διαδικασιών», η οποία «αποφασίζει για την εκ νέου υποψηφιότητα του δημάρχου και τον προτείνει στο Εθνικό Συμβούλιο ή αποφασίζει την εκκίνηση διαδικασίας για την ανάδειξη νέου υποψηφίου». Για τους δήμους που δεν είναι ευρύτερης πολιτικής σημασίας, αποφασίζει η Περιφερειακή Επιτροπή μετά από έγκριση της Επιτροπής Εκλογικών Διαδικασιών.

ΔΙΑΣΦΑΛΙΣΗ ΕΝΟΤΗΤΑΣ

Για τους δήμους, όπου δεν έχει τώρα δικό του δήμαρχο το ΠΑΣΟΚ, «η γενική συνέλευση της Δημοτικής Οργάνωσης ενημερώνεται για τις υποψηφιότητες που έχουν κατατεθεί και συζητά κάθε άλλη πρόταση υποψηφιότητας που προτείνεται ή εκτιμάται από τα μέλη της ότι θα ήταν θετική. Η συνέλευση συζητά για τις πολιτικές προτεραιότητες του ΠΑΣΟΚ στον δήμο με στόχο τη διαμόρφωση του προγραμματικού του πλαισίου και γνώμονα τη διασφάλιση όρων ενότητας των δυνάμεων του Κινήματος σε ένα ψηφοδέλτιο, καθώς και ευρύτερων συγκλίσεων και συνεργασιών στις εκλογές. Στη συζήτηση δεν γίνεται ψηφοφορία. Η Συντονιστική Επιτροπή της Δημοτικής Οργάνωσης παρουσιάζει τα συμπεράσματα της συνέλευσης σε ειδική συνεδρίαση της Νομαρχιακής Επιτροπής». Στη συνέχεια συνεδριάζει η αντίστοιχη Περιφερειακή Επιτροπή.

Για τους δήμους οι οποίοι έχουν κριθεί ως ευρύτερης πολιτικής σημασίας, «η Περιφερειακή Επιτροπή παρουσιάζει τα συμπεράσματα των δημοτικών συνελεύσεων και των Νομαρχιακών Επιτροπών για τους υποψήφιους δημάρχους του Κινήματος και τις δικές της εκτιμήσεις σε ειδική συνεδρίαση της Επιτροπής Εκλογικών Διαδικασιών που κάνει και την τελική εισήγηση στο Εθνικό Συμβούλιο».

Για τους δήμους οι οποίοι δεν έχουν κριθεί ως ευρύτερης πολιτικής σημασίας για την επιλογή των υποψήφιων δημάρχων αποφασίζει η Περιφερειακή Επιτροπή.

Zorpidis

ΤΟΥΡΙΣΤΙΚΟΣ ΟΡΓΑΝΙΣΜΟΣ

ΕΚΔΡΟΜΗ ΣΤΗΝ ΚΑΡΠΑΘΟ



7/9 – 10/9

ΤΕΤΑΡΤΗ 7/9:

Αναχώρηση ώρα 04:30 με το πλοίο ΙΕΡΑΠΕΤΡΑ για Πηγάδια Καρπάθου. Τακτοποίηση στο ξενοδοχείο. Επίσκεψη στα χωριά της Καρπάθου και εσπερινός σε εορτάζοντα ναό της Παναγίας.

ΠΕΜΠΤΗ 8/9:

Πρωινή αναχώρηση για Μεσοχώρι Καρπάθου μέσω Απέρι, Βωλάδας, Όθος, Πυλές, όπου θα πραγματοποιηθεί λειτουργία στην Παναγιά τη Βρυσιανή ανήμερα της γιορτής της. Ακολουθεί τραπέζι για τους παρευρισκόμενους στην αυλή της εκκλησίας και έπειτα μικρή εκδρομή στην παραλία του Λευκού με επιστροφή το απόγευμα για το γλέντι.

ΠΑΡΑΣΚΕΥΗ 9/9:

Αναχώρηση το πρωί με το καραβάκι για το Διαφάνι. Μεταφορά με λεωφορείο στην Όλυμπο, το πιο γνωστό για την παράδοσή του χωριό της Ελλάδας, για γνωριμία με τα ήθη και έθιμα του τόπου, τις τοπικές στολές και τους τρόπους διασκέδασης και περιήγηση του χωριού. Επιστροφή αργά το απόγευμα.

ΣΑΒΒΑΤΟ 10/9:

Ημέρα ξεκούρασης και προετοιμασίας για την επιστροφή στη Ρόδο που θα πραγματοποιηθεί το απόγευμα 17:00 με το πλοίο ΚΟΡΝΑΡΟΣ.

ΣΥΝΟΔΕΥΕΙ Ο ΠΑΤΕΡΑΣ ΜΑΝΕΤΤΑΣ ΚΥΡΙΑΚΟΣ

ΠΛΗΡΟΦΟΡΙΕΣ ΣΤΑ ΤΗΛΕΦΩΝΑ:

Πρακτορείο Στεφανάκη 224102065, 2241030054

Σύλλογος Πολυτέκνων (εργάσιμες ημέρες) 2241027538

Οικία προέδρου συλλόγου 2241067444

ΤΙΜΗ ΚΑΤ' ΑΤΟΜΟ: 100 Ευρώ ΕΝΗΛΙΚΑΣ, 80 Ευρώ ΤΟ ΠΑΙΔΙ





NEOTEX super store

← προς Ρόδο

προς Λίνδο →

ΑΒ ΒΑΣΙΛΟΠΟΥΛΟΣ

προς αεροδρόμιο

LIDL

η προσωποποίηση της εξέλιξης!!!

Μία παραδοσιακή επιχείρηση που μέσα από την 20ετή πορεία της στα τεχνικά υλικά κάθε είδους και στις εφαρμογές τους, είναι σε θέση να δώσει λύση σε κάθε σας πρόβλημα. Το εξειδικευμένο προσωπικό της μπορεί να σας δώσει απάντηση σε οποιοδήποτε τεχνικό πρόβλημα και να σας προτείνει το κατάλληλο υλικό υποδεικνύοντάς σας και τη χρήση του. Η NEOTEX Super Store κατ' αυτό τον τρόπο έχει την κυρίαρχη θέση στην αγορά των δομικών υλικών του νησιού μας και αποτελεί την Νο1 επιλογή για κάθε επαγγελματία και ιδιώτη.

5ο χλμ. ΕΘΝΙΚΗΣ ΟΔΟΥ ΡΟΔΟΥ - ΛΙΝΔΟΥ, 85100 ΡΟΔΟΣ
ΤΗΛ.: 22410 60771, 60773, 69658, ΚΙΝ.: 6944 361774
FAX: 22410 69607, E-MAIL: neotexrodos@rho.forthnet.gr

NEOTEX super store















ΠΕΡΙΛΗΨΗ
επιδοθέντος δικογράφου με κλήση για παράσταση σε ένορκη βεβαίωση

Με τις υπ' αριθμ. 4541Β', 4542Β', 4543Β', 4544Β', 4545Β', 4546Β', 4547Β', 4548Β', 4549Β', 4550Β' και 4551Β'/30-08-2005 εκθέσεις επίδοσης του Δικαστικού Επιμελητή του Πρωτοδικείου Ρόδου Παναγιώτη Παναγιωτάκη, επιδόθηκαν εις την ανωτέραν ημερομηνία στον Κ. Εισαγγελέα Πρωτοδικών Ρόδου για τους: 1) Παναγιώτη Καντάκη του Ιωάννη, 2) Εμμανουήλ Καντάκη του Ιωάννη, 3) Νικήτα Καντάκη του Κωνσταντίνου, τέως κατοίκου Μαριτσών Ρόδου και ήδη αγνώστου διαμονής, 4) Μαρία Καντάκη του Μιχαήλ, 5) Χριστίνα συζ. Νικολάου Καπόλη, το γένος Μιχαήλ Καντάκη, 6) Γεωργία Καντάκη του Μιχαήλ, 7) Κωνσταντίνο Καντάκη του Μιχαήλ, 8)Μάργκαρετ Καντάκη του Εμμανουήλ, 9) Χριστίνα Καντάκη του Εμμανουήλ, 10) Κωνσταντίνο Καντάκη του Εμμανουήλ και 11) Νικήτα Καντάκη του Εμμανουήλ, τέως κατοίκους Αμερικής και ήδη αγνώστου διαμονής, αντίστοιχα, ακριβή αντίγραφα της από 25 Ιανουαρίου 2005 και υπ' αριθμ. καταθέσεως 38/2005 και υπ' αριθμ. πινακίου 17 αγωγής του Ιωάννη Μπακάλη του Δημητρίου, κατοίκου Μαριτσών Ρόδου, στρεφομένης κατά των προαναφερόμενων και λοιπών 17 εναγομένων αναφερομένων στο δικόγραφο της αγωγής, η συζήτηση της οποίας ορίσθηκε για την Πέμπτη 26-01-2006 και 09:00 π.μ. ενώπιον του Μονομελούς Πρωτοδικείου Ρόδου, με την οποία ζητείται να αναγνωριστεί με δικαστική απόφαση, ότι στο πρόσωπο του ενάγοντος συμπληρώθηκε ο νόμιμος χρόνος κτητικής παραγραφής του άρθρου 63 του Κτηματολογικού Κανονισμού Ρόδου για την κτήση με χρησικτησία της κυριότητας ενός ακινήτου, ήτοι ενός αγρού εκτάσεως 6.960 τ.μ. που βρίσκεται στη θέση «Φαράντου» της κτηματικής περιφέρειας Μαριτσών Ρόδου, με κτηματολογικά στοιχεία: τόμος γαιών Μαριτσών 7, φύλλο 15, μερίδα 723, φάκελλος 1837, νομικής φύσεως αρζί μιρί και ήδη ελευθέρας ιδιοκτησίας «μουλκ». Για να λάβουν γνώση για κάθε νόμιμη συνέπεια καλούμενοι να παραστούν στη συζήτηση, όπως πιο πάνω αναφέρεται και όπως παραστούν στις 12-09-2005, ημέρα Δευτέρα και ώρα 11:00 π.μ. ενώπιον της Συμβολαιογράφου Ρόδου Φλώρας Κεφαλάκη - Παπά στο γραφείο της στην Ρόδο (Εθνάρχου Μακαρίου αριθ. 45) κατά την οποίαν θα εξεταστεί ο μάρτυρας Μιχαήλ Κωστιού του Γεωργίου για την απόδειξη των ισχυρισμών του ενάγοντα.

Ρόδος 02 Σεπτεμβρίου 2005
Η Πληρεξούσια Δικηγόρος
Θεοδοσία Καράλλα

ΑΝΑΚΟΙΝΩΣΗ

Οι επίσημα εγγεγραμμένες δασκάλες, μετά από εξετάσεις, που κατέχουν τα πτυχία «TEACHERS CERTIFICATE» ή «TEACHING DIPLOMA» της ROYAL ACADEMY of DANCE στα Δωδεκάνησα είναι οι εξής:

- Μαίρη Μάρκου –Βελιδάκη ...TC και TD.
- Sarah –Louise Richardson... TC και TD.
- Αγγελική Παπαντωνίου... TC.
- Αγγελική Φουρτούνη... TC. (Κως)
- Εφη Κρητικού...Bh of ART of the technique of dance (Honors)
- Χριστίνα –Βασιλική Καρβέλη... TC.
- Αννα Φιλιππάκη... TC.

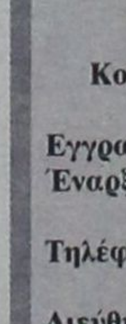

ΤΟ ΚΕΝΤΡΟ ΣΠΟΥΔΩΝ ΧΟΡΟΥ ΜΑΙΡΗΣ ΜΑΡΚΟΥ - ΒΕΛΙΔΑΚΗ

(ΔΙΠΛΩΜΑΤΟΥΧΟΥ: R.A.D. ΚΑΙ A.I.S.T.D. - T.C. ΚΑΙ T.D.) -ΕΙΔΙΚΟΤΗΤΑ ΣΤΗ ΔΙΔΑΣΚΑΛΙΑ ΜΙΚΡΩΝ ΠΑΙΔΙΩΝ. ROYAL ACADEMY OF DANCE (LONDON) & IMPERIAL SOCIETY OF TEACHERS OF DANCE. ΑΝΑΓΝΩΡΙΣΜΕΝΗ ΑΠΟ ΤΟ ΚΡΑΤΟΣ

Η μόνη επίσημη εγγεγραμμένη σχολή χορού στη Ρόδο, που εκπροσωπεί την Βασιλική Ακαδημία Χορού, με δικαίωμα ετησίων εξετάσεων και στα δύο επίπεδα (Grades και Majors).
Διοργανωτής το Βρετανικό Συμβούλιο Αθηνών.

ΔΙΔΑΣΚΟΝΤΑΙ:

Ρυθμική - Κλασσικό Μπαλέτο - Κλακέτες - Jazz - Μοντέρνο (I.S.T.D.) - Σύγχρονο (Limon και Graham) - Κάρακτερ - Ελεύθερη κίνηση - Δημιουργικό εργαστήρι - Προ-επαγγελματικά τμήματα - Επαγγελματικό (προετοιμασία για Teachers Certipiate) - Χορευτική Γυμναστική - Νέο- Ελληνικοί χοροί (χασάπικο-συρτάκι-ζεϊμπέκικο). Συμπληρωματικό μάθημα: Yoga Κοινωνικοί χοροί (Βαλς, Ταγκό και Salsa)

Εγγραφές: 5 Σεπτεμβρίου 2005
Έναρξη: 12 Σεπτεμβρίου 2005

Τηλέφωνα: 22410 27383 και 92790
Ωρες 12-1π.μ. & 6-9μ.μ
Διεύθυνση: Παναγιώτου Ροδίου, 77 Ρόδος.
Μυκηνών 4, Ιαλυσός.

G.A. FERRIES

ΕΥΓ-ΟΥΓ ΡΟΔΑΝΘΗ •• ΕΥΓ-ΟΥΓ ΜΑΡΙΝΑ •• Ε/Γ - Ο/Γ ΑΝΘΗ - ΜΑΡΙΝΑ
ΡΟΔΟΣ - ΠΕΙΡΑΙΑΣ

ΤΡΙΤΗ 06/09
ΡΟΔΑΝΘΗ 19.00 ΚΩ (23.30) - ΚΑΛΥΜΝΟ (01.00) - ΑΣΤΥΠΑΛΑΙΑ (03.40) - ΠΕΙΡΑΙΑ (14.00)

ΤΕΤΑΡΤΗ 07/09
ΑΝΘΗ ΜΑΡΙΝΑ 17.00 ΚΩ (21.30) - ΛΕΡΟ (23.59) - ΠΑΤΜΟ (01.30) - ΠΕΙΡΑΙΑ (11.00)

ΠΕΜΠΤΗ 08/09
ΡΟΔΑΝΘΗ 17.00 ΤΗΛΟ (20.10) - ΝΙΣΥΡΟ (21.40) - ΚΩ (23.40) - ΚΑΛΥΜΝΟ (01.10)- ΛΕΡΟ (02.30) - ΠΑΤΜΟ (04.00) - ΠΕΙΡΑΙΑ (14.00)

ΠΑΡΑΣΚΕΥΗ 09/09
ΑΝΘΗ - ΜΑΡΙΝΑ 17.00 ΚΩ (21.30) - ΛΕΡΟ (23.59) - ΠΑΤΜΟ (01.30) - ΠΕΙΡΑΙΑ (11.00)

ΣΑΒΒΑΤΟ 10/09
ΡΟΔΑΝΘΗ 20.00 ΣΥΜΗ (21.40)- ΤΗΛΟ (23.59) - ΝΙΣΥΡΟ (01.30) - ΚΩ (03.30) - ΚΑΛΥΜΝΟ (05.00) - ΛΕΡΟ (06.30) - ΠΑΤΜΟ (08.00) - ΝΑΞΟ (12.30) - ΠΑΡΟ (14.00) - ΠΕΙΡΑΙΑ (19.50)

ΚΥΡΙΑΚΗ 11/09

ΔΕΥΤΕΡΑ 12/09
ΑΝΘΗ-ΜΑΡΙΝΑ 20.00 ΚΩ (23.59)- ΛΕΡΟ (02.30) - ΠΑΤΜΟ (04.00) - ΠΕΙΡΑΙΑ (13.30)

ΤΡΙΤΗ 13/09
ΡΟΔΑΝΘΗ 16.00 ΚΩ (20.20) - ΚΑΛΥΜΝΟ (21.50) - ΑΣΤΥΠΑΛΑΙΑ (00.40) - ΠΕΙΡΑΙΑ (11.00)

ΤΕΤΑΡΤΗ 14/09
ΑΝΘΗ-ΜΑΡΙΝΑ 17.00 ΚΩ (21.30) - ΛΕΡΟ (23.59) - ΠΑΤΜΟ (01.30) - ΠΕΙΡΑΙΑ (11.00)

ΠΕΜΠΤΗ 15/09
ΡΟΔΑΝΘΗ 16.00 ΤΗΛΟ (19.10) - ΝΙΣΥΡΟ (20.40) - ΚΩ (22.40) - ΚΑΛΥΜΝΟ (00.10)- ΠΕΙΡΑΙΑ (11.20)

ΠΑΡΑΣΚΕΥΗ 16/09
ΑΝΘΗ-ΜΑΡΙΝΑ 17.00 ΚΩ (21.30) - ΛΕΡΟ (23.59) - ΠΑΤΜΟ (01.30) - ΠΕΙΡΑΙΑ (11.00)

ΣΑΒΒΑΤΟ 17/09
ΡΟΔΑΝΘΗ 20.00 ΣΥΜΗ (21.40) - ΤΗΛΟ (23.59) - ΝΙΣΥΡΟ (01.30) - ΚΩ (03.30) - ΚΑΛΥΜΝΟ (05.00) - ΛΕΡΟ (06.30) - ΠΑΤΜΟ (08.00) - ΝΑΞΟ (12.30) - ΠΑΡΟ (14.00) - ΠΕΙΡΑΙΑ (19.50)

ΚΥΡΙΑΚΗ 18/09

Η εταιρεία G.A. FERRIES σας ενημερώνει ότι η έκπτωση 50% (πολύτεκνοι-στρατιωτικοί-ανάπηροι κ.τ.λ.) ισχύει για όλες τις θέσεις
TSAGARIS TRAVEL
Σαχτούρη 5 (έναντι Τελωνείου)
Τηλ.: 22410 36170, 30406, 35066

RODOGAZ

Στη Ρόδο από το 1963



- **Διανομή φιαλών υγραερίου κατ' οίκον τηλέφωνα παραγγελιών: 64409 - 694-4-528212**
- **Διανομή χύμα υγραερίου**
- **Πώληση καυστήρων και λεβήτων υγραερίου για κεντρικά συστήματα θέρμανσης**
- **Θερμαντικά σώματα**



Διεύθυνση εργοστασίου: Καναμάτ Ρόδου • τηλ. 62649
Διεύθυνση πρατηρίου: Στεφάνου Καζούλη 15 • τηλ. 35797 - 35868 - 38509

ΑΚΙΝΗΤΑ

ΣΕ 3 ΔΟΣΕΙΣ Η ΑΥΞΗΣΗ ΤΩΝ ΑΝΤΙΚΕΙΜΕΝΙΚΩΝ ΑΞΙΩΝ

Το υπ. Οικονομικών σχεδιάζει τη σταδιακή άνοδο των αντικειμενικών αξιών μέσα στην προσεχή τριετία, αυξάνοντας τις τιμές 25-30% κάθε χρόνο μέχρι και το 2008. Πότε συμφέρουν οι γονικές παροχές για την αποφυγή πρόσθετων φόρων

«Εκρηξη» τουλάχιστον 50% στις μεταβιβάσεις ακινήτων κυρίως με γονικές παροχές και αγοραπωλησίες πρώτης κατοικίας καταγράφεται το τελευταίο διάστημα στις εφορίες όλης της χώρας.

Οι συμβολαιογράφοι δεν προλαβαίνουν να συντάσσουν το ένα συμβόλαιο μετά το άλλο, αφού πολλοί φορολογούμενοι σπεύδουν να μεταβιβάσουν την περιουσία τους ή να αγοράσουν κατοικία πριν από την Πρωτοχρονιά του 2006 που θα τεθούν σε εφαρμογή οι νέες αυξημένες αντικειμενικές αξίες των ακινήτων.

Οι αυξήσεις στις αντικειμενικές αξίες των ακινήτων που εισηγούνται στο οικονομικό επιτελείο της κυβέρνησης οι αρμόδιες επιτροπές ξεπερνούν ακόμα και το 150%. Ομως, όπως αναφέρει ανώτερο στέλεχος του υπουργείου Οικονομικών, ο υπουργός Γ. Αλογοσκούφης δεν θα εγκρίνει τόσο πολύ μεγάλες αυξήσεις για να μην πληγεί η οικοδομή που αποτελεί την «ατμομηχανή» της οικονομίας. Στα σχέδια του οικονομικού επιτελείου είναι η αύξηση των αντικειμενικών τιμών στα επίπεδα των αγοραίων να γίνει σταδιακά μέσα στην προσεχή τριετία, αρχής γενομένης από το 2006. Κάθε χρόνο μέχρι και το 2008 οι αντικειμενικές θα αυξάνονται κατά μέσο όρο 25%-30%, ενώ δεν αποκλείεται σε ορισμένες περιοχές που η ψαλίδα μεταξύ των αντικειμενικών και αγοραίων τιμών έχει ανοίξει πολύ, η αύξηση των αντικειμενικών τιμών να φθάσει ακόμη και το 100%.

Η ΔΙΑΦΟΡΑ ΦΟΡΟΥ ΜΕ ΤΙΣ ΝΕΕΣ ΑΝΤΙΚΕΙΜΕΝΙΚΕΣ ΑΞΙΕΣ ΣΤΑ ΑΚΙΝΗΤΑ

ΓΟΝΙΚΗ ΠΑΡΟΧΗ ΠΡΩΤΗΣ ΚΑΤΟΙΚΙΑΣ ΣΕ ΑΓΑΜΟ (ΠΛΗΡΗ ΚΥΡΙΟΤΗΤΑ)

ΑΞΙΑ ΑΚΙΝΗΤΟΥ με σημερινές αντικειμενικές τιμές	ΑΞΙΑ ΑΚΙΝΗΤΟΥ με αύξηση αντικειμενικών 40%	ΓΟΝΙΚΗ ΠΑΡΟΧΗ ΠΡΩΤΗΣ ΚΑΤΟΙΚΙΑΣ ΦΟΡΟΣ 2005	ΦΟΡΟΣ 2006 σε ευρώ	ΔΙΑΦΟΡΑ ΦΟΡΟΥ
58.600	82.040	0	0	0,00
90.900	127.260	223	0	-223,00
96.800	135.520	370	0	-370,00
102.700	143.780	518	0	-518,00
129.100	180.740	765	3.074	2.309,00
202.400	283.360	11.760	13.336	1.576,00
205.400	287.560	12.210	13.756	1.546,00
220.100	308.140	14.415	15.814	1.399,00
249.400	349.160	18.810	19.916	1.106,00

ΔΩΡΕΑ ΑΚΙΝΗΤΟΥ ΣΕ ΣΥΓΓΕΝΗ Α' ΒΑΘΜΟΥ

ΑΞΙΑ ΑΚΙΝΗΤΟΥ με σημερινές αντικειμενικές τιμές	ΑΞΙΑ ΑΚΙΝΗΤΟΥ με αύξηση αντικειμενικών 30%	ΔΩΡΕΑ ΣΕ ΣΥΓΓΕΝΗ Α' ΒΑΘΜΟΥ ΦΟΡΟΣ 2005	ΦΟΡΟΣ 2006	ΔΙΑΦΟΡΑ ΦΟΡΟΥ σε ευρώ
58.600	76.180	1.930	0	-1.930
90.900	118.170	5.090	3.817	-1.273
96.800	125.840	5.680	4.584	-1.096
102.700	133.510	6.270	5.351	-919
129.100	167.830	8.910	8.783	-127
202.400	263.120	16.240	22.624	6.384
205.400	267.020	16.540	23.404	6.864
220.100	286.130	18.020	27.226	9.206
249.400	324.220	23.880	34.844	10.964

ΓΟΝΙΚΗ ΠΑΡΟΧΗ ΔΕΥΤΕΡΗΣ ΚΑΤΟΙΚΙΑΣ (ΠΛΗΡΗ ΚΥΡΙΟΤΗΤΑ)

ΑΞΙΑ ΑΚΙΝΗΤΟΥ με σημερινές αντικειμενικές τιμές	ΑΞΙΑ ΑΚΙΝΗΤΟΥ με αύξηση αντικειμενικών 20%	ΓΟΝΙΚΗ ΠΑΡΟΧΗ ΦΟΡΟΣ 2005	ΦΟΡΟΣ 2006	ΔΙΑΦΟΡΑ ΦΟΡΟΥ σε ευρώ
58.600	70.320	965	0	-965
90.900	109.080	2.590	2.908	318
96.800	116.160	3.180	3.616	436
102.700	123.240	3.770	4.324	554
129.100	154.920	6.410	7.492	1.082
202.400	242.880	13.740	18.576	4.836
205.400	246.480	14.040	19.296	5.256
220.100	264.120	15.520	22.824	7.304
249.400	299.280	21.380	29.856	8.476



ΣΥΜΒΟΥΛΕΣ

Οι ειδικοί συμβουλεύουν τους υποψήφιους αγοραστές, κυρίως δεύτερης κατοικίας, να προχωρήσουν άμεσα στην αγορά της, γιατί με την αύξηση των αντικειμενικών αξιών κατά 30% μέσο όρο, αλλά και την εισαγωγή του ΦΠΑ, θα έχουν πρόσθετη επιβάρυνση τουλάχιστον 20%-25%.

Και αυτό γιατί η αξία του ακινήτου θα φορολογείται με τον υψηλότερο συντελεστή ΦΠΑ 19% έναντι του φόρου μεταβίβασης 9% και 11% που ισχύει σήμερα στις μεταβιβάσεις ακινήτων. Για τις γονικές παροχές οι ειδικοί εκτιμούν ότι συμφέρει να γίνουν το 2006 για:

- ακίνητα σημερινής αξίας μέχρι 90.000 ευρώ, εφόσον η αντικειμενική τους αξία αυξηθεί έως 20%
- για ακίνητα αξίας έως 100.000 ευρώ, εφόσον η αντικειμενική αξία αυξηθεί κατά 10-15%.

Για ακίνητα μεγαλύτερης αξίας -ανεξάρτητα από την αύξηση της αντικειμενικής αξίας- συμφέρει να γίνει τώρα η μεταβίβαση, αφού το 2006 ο φόρος που θα πληρώσουν οι φορολογούμενοι αυξάνεται υπέρμετρα κυρίως σε περιοχές που θα γίνει μεγάλη αύξηση των αντικειμενικών αξιών. Πάντως την τελική φορολογική επιβάρυνση θα καθορίσει αποκλειστικά το ποσοστό αύξησης ή μείωσης της τιμής όπου βρίσκεται το ακίνητό σας.

ΓΟΝΙΚΕΣ ΠΑΡΟΧΕΣ

ΤΙ ΣΥΜΦΕΡΕΙ ΑΝΑΛΟΓΑ *με την ηλικία των γονιών*

Ψιλή κυριότητα: οι γονείς που έχουν ενήλικα άγαμα παιδιά χωρίς περιουσία είναι προτιμότερο να μεταβιβάσουν το 2006 την ψιλή κυριότητα των σπιτιών τους στα παιδιά τους.

Πολλοί από αυτούς που μεταβιβάζουν την περιουσία τους προτιμούν να δίνουν μόνο την ψιλή κυριότητα και να κρατούν την επικαρπία. Με τον τρόπο αυτό διατηρούν τα δικαιώματα στην περιουσία τους και πληρώνουν λιγότερο φόρο στην εφορία, αφού μειώνεται η αξία του ακινήτου επί του οποίου υπολογίζεται ο φόρος ανάλογα με την ηλικία του γονιού.

Πόσο μειώνεται η αξία του ακινήτου: Η φορολογητέα αξία του ακινήτου μειώνεται ανάλογα με την ηλικία του γονιού ως εξής:

- Στην περίπτωση που ο γονιός είναι πάνω από 80 ετών τότε το ακίνητο που μεταβιβάζεται φορολογείται για αξία μικρότερη κατά 10%.
- Αν ο επικαρπωτής είναι μεταξύ 70 και 80 ετών τότε η αξία του ακινήτου μειώνεται κατά 20%.
- Για ηλικίες από 60-70 ετών η μείωση είναι 30%.
- Από 50-60 ετών η αξία μειώνεται κατά 40%
- Από 40-50 ετών το ποσοστό της μείωσης είναι 50%.
- Για ηλικίες από 30-40 ετών η αξία του ακινήτου μειώνεται κατά 60%.
- Από 20-30 ετών η μείωση είναι 70%.
- Κάτω από 20 ετών ισχύει μείωση 80%.

Οι γονείς που βρίσκονται σε ηλικία μεταξύ των 40 και 50 ετών και έχουν ενήλικα άγαμα τέκνα χωρίς περιουσία, είναι προτιμότερο να μεταβιβάσουν το 2006 την ψιλή κυριότητα των σπιτιών τους στα παιδιά τους, καθώς η αύξηση του αφορολογήτου ορίου στις δωρεές από 20.000 ευρώ στα 80.000 ευρώ (αύξηση κατά 60.000 ευρώ) που θα τεθεί σε ισχύ από την 1η-1-2006 σε συνδυασμό με τη μείωση κατά 50% της φορολογητέας αξίας που ισχύει σε περίπτωση δωρεάς της ψιλής κυριότητας, θα οδηγήσει σε μείωση της φορολογικής επιβάρυνσης ακόμη κι αν η αντικειμενική αξία αυξηθεί έως και 30%!

Αν όμως υπάρχει εκτίμηση ότι η αντικειμενική αξία θα αυξηθεί πάνω από 30% το 2006 τότε η μεταβίβαση της ψιλής κυριότητας συμφέρει να γίνει εντός του 2006 μόνο εάν η κατοικία είναι παλιά.

Καινούργια ακίνητα: Για καινούργια ακίνητα που η αντικειμενική αξία τους υπερβαίνει σήμερα τα 130.000 ευρώ, η μεταβίβαση της ψιλής κυριότητας σε ενήλικα άγαμα τέκνα δεν συμφέρει το επόμενος έτος, εφόσον οι αυξήσεις των αντικειμενικών αξιών υπερβούν κατά πολύ το 30%.

Ακόμη κι αν οι γονείς βρίσκονται σε ηλικία μεταξύ 40 και 50 ετών (που η αντικειμενική αξία μειώνεται κατά 50%), αναπροσαρμογές των αντικειμενικών αξιών πάνω από 40% το 2006 θα αυξήσουν τις φορολογικές επιβαρύνσεις για τις δωρεές.

ΚΕΝΤΡΑ ΞΕΝΩΝ ΓΛΩΣΣΩΝ

ΚΟΥΛΑ ΓΙΑΚΟΥΜΑΚΗ

ΠΤΥΧΙΟΥΧΟΣ Α.Α., Α.Β. UNIVERSITY OF BALTIMORE U.S.A.

Προκριθείτε στην επιτυχία!
Αξιοποιείστε τις ικανότητές σας!
Πραγματοποιείστε τους στόχους σας!

Αγγλικά-Γαλλικά-Γερμανικά-Ιταλικά

LOWER σε 5 χρόνια PROFICIENCY σε 7 χρόνια

Πολυετής πείρα και υπευθυνότητα, αναλαμβάνουμε τη σωστή διδασκαλία από έμπειρους καθηγητές.

- Ολιγομελή τμήματα με εντατική διδασκαλία ώστε οι μαθητές να αποκτούν βεβαιώσεις σε χρόνο ρεκόρ, στις εξετάσεις:
  CAMBRIDGE-MICHIGAN-TOEFL-IELTS-EDEXCEL-PALSO-GOETHE
  Με πολύ υψηλά ποσοστά επιτυχίας
- Εξεταστικό κέντρο για τις εξετάσεις CAMBRIDGE του επιπέδου Young Learners. Για παιδιά ηλικίας 7-12 ετών. Με συνεργασία του ΒΡΕΤΑΝΙΚΟΥ ΣΥΜΒΟΥΛΙΟΥ.
- Τμήματα για επαγγελματίες
- Τμήματα Pre-junior ηλικίας 5-6 ετών με ημιδιατροφή δωρεάν.
- Κλιματιζόμενες και άρτια εξοπλισμένες αίθουσες σε ευχάριστο και φιλικό περιβάλλον.
- Εργαστήριο Computer Lab με Multimedia προγράμματα, Video Room και δανειστική βιβλιοθήκη.
- Οργανώνουμε πολιτιστικές εκδηλώσεις και εκπαιδευτικές εκδρομές στο εξωτερικό.

ΚΕΝΤΡΑ ΞΕΝΩΝ ΓΛΩΣΣΩΝ

ΚΟΥΛΑ ΓΙΑΚΟΥΜΑΚΗ

ΜΕ ΚΥΡΟΣ ΚΑΙ ΥΠΕΡΟΧΗ ΣΤΗ ΞΕΝΟΓΛΩΣΣΗ ΕΚΠΑΙΔΕΥΣΗ

Εγγραφές καθημερινά από τις 10.00-13.00 & 18.00-20.30
Πειραιώς 7Α Τηλ. 22410-32633, 74755, Αρχάγγελος 22440-23053

ΔΗΜΟΣΙΑ ΕΠΙΧΕΙΡΗΣΗ ΗΛΕΚΤΡΙΣΜΟΥ Α.Ε.

ΑΝΑΚΟΙΝΩΣΗ

ΤΡΟΠΟΠΟΙΗΣΗ ΔΙΑΚΗΡΥΞΗΣ ΜΕΙΟΔΟΤΙΚΟΥ ΔΙΑΓΩΝΙΣΜΟΥ ΔΠΝ-50292/15.07.2005

Περίληψη: Τροποποίηση διακήρυξης που αφορά την ανάδειξη αναδόχου σε εργολαβία (Έργο) για τις διακοπές-επανασυνδέσεις παροχών ρεύματος των καταναλωτών της Έδρας Περιοχής Κω.

Σχετικά: α) Διακήρυξη ΔΠΝ-13314/26.07.2005.

Σε συνέχεια του παραπάνω σχετικού τροποποιούνται τα παρακάτω άρθρα της διακήρυξης και έχουν ως εξής:

ΑΡΘΡΟ 1°

1.3 Λήξη προθεσμίας υποβολής των προσφορών ορίζεται η 19η Σεπτεμβρίου 2005.

1.4 Ημερομηνία αποσφράγισης των προσφορών ορίζεται η 20η Σεπτεμβρίου 2005, ώρα 12:00, γραφείο 607.

ΑΡΘΡΟ 5°

Η παραλαβή των τευχών μπορεί να γίνει το αργότερο μέχρι και την 18-09-2005 κάθε εργάσιμη ημέρα και από 08:00 μέχρι 14:00 ώρας.

ΔΕΗ Α.Ε / ΔΠΝ

Λ. ΣΥΓΓΡΟΥ 112 • 117 41 ΑΘΗΝΑ

ΤΗΛ.: 210 9008717

ΑΙΣΙΟΔΟΞΑ ΤΑ ΜΗΝΥΜΑΤΑ

για την τουριστική κίνηση τον Σεπτέμβριο

Ανοίγει ο δρόμος για ιδιωτικές επενδύσεις 3 δισ. ευρώ - Οι εξελίξεις για Καζίνο Κέρκυρας και Γκολφ Αφάντου

Πρόσθετα οφέλη, σε σημείο που δεν μπορούσε να ικανοποιήσει την ζήτηση, κατέγραψε φέτος ο ελληνικός προορισμός μαζί με την Ισπανία, κυρίως από τις απώλειες που είχε λόγω των τρομοκρατικών επιθέσεων η Αίγυπτος. Στην δε Τουρκία, παρά τις τρομοκρατικές επιθέσεις, λειτούργησαν τα άριστα ανακλαστικά που έχει η τουριστική ηγεσία της γειτονικής χώρας, η οποία ενεργοποίησε τους ισχυρούς επικοινωνιακούς μηχανισμούς που διαθέτει στο εξωτερικό, καθώς εδώ και πολλά χρόνια έχει περιλάβει στις περιπτώσεις αντιμετώπισης κρίσεων και θέματα που αφορούν στην προάσπιση των συμφερόντων του τουρκικού τουρισμού.

Η «δ» παρακολουθώντας τις εξελίξεις, επεσήμανε από την πρώτη στιγμή την **έντονη ανοδική τάση** που παρατηρείται στον ελληνικό τουρισμό. Επίσης, σημαντική **αύξηση των κρατήσεων παρατηρείται και τον Σεπτέμβριο για κατ' εξοχήν τουριστικούς προορισμούς,** όπως για παράδειγμα η **Κρήτη.** Μάλιστα, είναι τέτοια η ζήτηση ώστε σε μεγάλες ξενοδοχειακές αλυσίδες της Κρήτης υπάρχουν ημέρες στο πρώτο δεκαήμερο του Σεπτεμβρίου κατά τις οποίες δεν υπάρχει διαθέσιμο δωμάτιο. Κάτι τέτοιο έχει να συμβεί εδώ και πολλά χρόνια.

ΑΠΕΜΠΛΟΚΗ ΓΙΑ ΙΔΙΩΤΙΚΕΣ ΕΠΕΝΔΥΣΕΙΣ

Ως προς το σκέλος των επενδύσεων, αργά, αλλά σταθερά, **απεμπλέκονται από γραφειοκρατικές διαδικασίες** επενδύσεις στον ιδιωτικό τουριστικό τομέα που φθάνουν, όσον αφορά στο ύψος των προτάσεων, στα **3 δισ. ευρώ** και υπάρχει η φιλοδοξία στην επόμενη δεκαετία, εφόσον πραγματοποιηθούν, να αλλάξουν το τουριστικό τοπίο της χώρας.

Παράλληλα, ανοίγει ο δρόμος με νέα φιλοσοφία να αξιοποιηθεί **η δημόσια τουριστική περιουσία.** Σχετικές αποφάσεις αναμένεται να λάβει σε προγραμματισμένη για την **Δευτέρα** συνάντηση η **Διυπουργική Επιτροπή Αποκρατικοποιήσεων. Δύο διαγωνισμοί** αναμένεται να συγκεντρώσουν ιδιαίτερο επενδυτικό ενδιαφέρον, ενώ θα ακολουθήσουν και άλλα περιουσιακά στοιχεία προς αξιοποίηση με μικρότερο οικονομικό ενδιαφέρον από τον ιδιωτικό τομέα. Τα δύο μείζονος σημασίας περιουσιακά στοιχεία που οδηγούνται προς μακροχρόνια εκμίσθωση είναι **το καζίνο της Κέρκυρας** και η έκταση όπου λειτουργεί **το Γκολφ Αφάντου στη Ρόδο.**

ΤΟ ΚΑΖΙΝΟ ΚΕΡΚΥΡΑΣ

Οσον αφορά στο καζίνο της Κέρκυρας, σήμερα στεγάζεται σε ξενοδοχείο του νησιού και η ΕΤΑ καταβάλλει ετήσιο μίσθωμα 350.000 ευρώ. Διαθέτει 50 slot machines, 10 τραπέζια αμερικανικής ρουλέτας, 4 τραπέζια μπλακ τζακ και 1 τραπέζι πόκερ. Το καζίνο ανήκει στην εταιρεία **Ελληνικό Καζίνο Κέρκυρας,** η οποία ελέγχεται πλήρως από την **Εταιρεία Τουριστικής Ανάπτυξης.** Ουσιαστικά όμως, η εταιρεία υφίσταται ως κέλυφος, καθώς δεν έχει καταβληθεί, ποσό 4,4 εκατ. ευρώ για την τυπική εξασφάλιση των δικαιωμάτων. Σύμφωνα με μελέτη που έχει συνταχθεί, προβλέπεται **η μετεγκατάσταση** του καζίνο **στο κτίριο των Παλαιών Στρατώνων Κάιζερ στον χώρο του Αχιλλείου Μεγάρου,** το οποίο ανήκει κατά κυριότητα στον **Ελληνικό Οργανισμό Τουρισμού.** Το κόστος για την μετεγκατάσταση έχει υπολογισθεί περίπου στα 8 εκατ. ευρώ. Το **επικρατέστερο σενάριο** μέχρι σήμερα είναι **η πώληση του 77,5%** των μετοχών του καζίνο και η σταδιακή παραχώρηση σε διάστημα 45 ετών (διάρκεια ζωής της εταιρείας έως το 2051) και του υπολοίπου **22,5%** στην Κοινοπραξία που θα πλειοδοτήσει τον σχετικό διαγωνισμό. Η ΕΤΑ θα εκμισθώσει στην Ελληνικό Καζίνο Κέρκυρας το κτίριο με υποχρέωση της τελευταίας να ολοκληρώσει την επένδυση και τη διαδικασία μετεγκατάστασης στους Παλαιούς Στρατώνες. Σύμφωνα με το ίδιο σχέδιο, η πλειοδότρια Κοινοπραξία θα κληθεί να εισφέρει το σύνολο της απαιτούμενης συμμετοχής της στην Ελληνικό Καζίνο Κέρκυρας (ποσό τουλάχιστον 3 εκατ. ευρώ, δηλ. περί το 40% της επένδυσης) προοριζόμενο για την αύξηση κεφαλαίου της εταιρείας. Οσον αφορά στα οικονομικά μεγέθη, η Κοινοπραξία που θα πλειοδοτήσει θα πρέπει να καταβάλει **εφάπαξ ή εντός διετίας το τίμημα** που θα προκύψει για την εξασφάλιση του 77,5% των μετοχών της εταιρείας. Επίσης, θα προσφέρει **ποσοστό επί του κύκλου εργασιών** της Ελληνικό Καζίνο Κέρκυρας που θα περιέρχεται **στην ΕΤΑ συμψηφιζόμενο με μερίσματα έναντι της τμηματικής πώλησης του 22,5%** (0,5% ετησίως επί 45 χρόνια). Επίσης, θα προσδιορισθεί **το ετήσιο μίσθωμα** που θα καταβάλλει η Ελληνικό Καζίνο Κέρκυρας στην ΕΤΑ για το κτίριο των παλαιών Στρατώνων και το εστιατόριο του Αχιλλείου (υπολογίζεται ένα ποσό **μεταξύ 300.000-500.000 ευρώ).**

Ο ΔΙΑΓΩΝΙΣΜΟΣ ΓΙΑ ΤΟ ΓΚΟΛΦ ΑΦΑΝΤΟΥ

Ο δεύτερος διαγωνισμός αφορά στην αξιοποίηση της έκτασης **1.830 στρεμμάτων** που λειτουργεί το γκολφ Αφάντου στην Ρόδο. Ηδη την τελευταία δεκαετία έχουν γίνει δύο διαγωνισμοί από τον ΕΟΤ που κηρύχθηκαν άγονοι, ενώ ένας διαγωνισμός της ΕΤΑ υπό την προπρογούμενη διοίκηση ακυρώθηκε. Πληροφορίες αναφέρουν ότι ως **υποχρεωτικές επενδύσεις** θα ζητηθούν η αναβάθμιση και ο εκσυγχρονισμός του γκολφ 18 οπών και η ανάπτυξη ξενοδοχειακής υποδομής υποστηρικτικής για την εκμετάλλευση του γκολφ (ξενοδοχεία 4 και 5 αστέρων). **Δυνητικά επιτρεπόμενες χρήσεις** αφορούν στη δημιουργία νέου γηπέδου γκολφ 9 οπών, κατασκευή SPA και κέντρου θαλασσοθεραπείας, ανάπτυξη τουριστικών κατοικιών και εμπορικών καταστημάτων, εκμετάλλευση της παραλίας και διαμόρφωση αθλητικών και υπαίθριων χώρων. Στο πλαίσιο αυτό **εξετάζεται η δημιουργία Ανώνυμης Εταιρείας Αποκλειστικού Σκοπού,** η οποία θα έχει διάρκεια ζωής από **60 έως 99 χρόνια.** Ο επενδυτής θα συμμετάσχει σε αυτήν με ποσοστό από **51% έως 65%.** Στο τέλος των 60-99 ετών οι μετοχές του επενδυτή θα περιέλθουν στην ΕΤΑ έναντι συμβολικού τιμήματος.

Η ΜΑΡΙΝΑ ΤΟΥ ΣΕΦ ΚΑΙ ΤΑ ΞΕΝΙΑ

Εκτός των αναμενόμενων παραπάνω αποφάσεων, η Διυπουργική Επιτροπή **αναμένεται να εγκρίνει και την μακροχρόνια εκμίσθωση της μαρίνας του ΣΕΦ** (πιθανότατα έως 35 χρόνια).

Προς **μακροχρόνια εκμίσθωση** οδηγείται επίσης και το πρώτο «πακέτο» από τα **Ξενία,** που περιλαμβάνει τις μονάδες **Θάσου, Τσαγκαράδας, Βυτίνας και Σκιάθου.**

ΑΡΣΗ ΑΝΤΙΚΙΝΗΤΡΩΝ ΓΙΑ ΕΠΕΝΔΥΣΕΙΣ

από μικρές τουριστικές επιχειρήσεις

Ενα πρώτο δείγμα της συνεργασίας που έχει αναπτυχθεί μεταξύ του υπουργείου Τουριστικής Ανάπτυξης και των συναρμόδιων υπουργείων Οικονομίας – Οικονομικών και ΠΕΧΩΔΕ, αποτέλεσε η πρόσφατη απόφαση των δύο τελευταίων να απλουστευθούν οι διαδικασίες υποβολής Μελετών Περιβαλλοντικών Επιπτώσεων και να μειωθούν τα απαιτούμενα δικαιολογητικά για τις μικρομεσαίες ξενοδοχειακές επιχειρήσεις. Την σχετική πρωτοβουλία είχε πάρει το υπουργείο Τουριστικής Ανάπτυξης. Η απόφαση προβλέπει μεταξύ άλλων τα εξής:

- Απαλλάσσονται **οι επιπλωμένες επαύλεις** και οι **κατοικίες,** τα επιπλωμένα διαμερίσματα κ.λπ. από την υποχρέωση υποβολής Μελέτης Περιβαλλοντικών Επιπτώσεων (ΜΠΕ).
- Απαλλάσσονται, επίσης, από την υποχρέωση σύνταξης ΜΠΕ **τα μέχρι 50 κλινών ξενοδοχεία,** που κτίζονται σε περιοχές εντός σχεδίου πόλεως ή οικισμών.
- Για τα ξενοδοχεία δυναμικότητας **μέχρι 100 κλινών και για τα μεσαία** (από 100 έως 200 κλίνες), που κτίζονται εντός σχεδίου πόλεως ή οικισμών κάτω των 20.000 κατοίκων απλουστεύονται οι απαιτήσεις για ΜΠΕ. Το ίδιο ισχύει και για τα ξενοδοχεία **μέχρι 300 κλινών,** που κτίζονται εντός σχεδίου πόλεως (άνω των 20.000 κατοίκων). Ο υφυπουργός Τουριστικής Ανάπτυξης **Α. Λιάσκος,** με αφορμή την υπογραφή της απόφασης τόνισε ότι οι νέες ρυθμίσεις θα δώσουν ώθηση σε νέες επενδύσεις στον τουρισμό, δημιουργώντας θέσεις απασχόλησης και εισόδημα κυρίως στην περιφέρεια.

ΤΑ ΕΠΟΜΕΝΑ ΒΗΜΑΤΑ

Το επόμενο βήμα έχει να κάνει με την **διακοπή λειτουργίας παλαιών ξενοδοχειακών μονάδων,** το οποίο θα συνδυασθεί με την **παροχή κινήτρων σε ζώνες τουριστικού ενδιαφέροντος** όπου υφίσταται ουσιαστικά το πρόβλημα μέσω του Αναπτυξιακού Νόμου. Τομή ωστόσο για τον ελληνικό τουρισμό θα αποτελέσει **το ειδικό χωροταξικό σχέδιο για τον τουρισμό** που συντάσσεται με ευθύνη του υπουργείου ΠΕΧΩΔΕ.

CIAO BOUTIQUE

THE AUTHORIZED DEALER IN RODOS

D&G DOLCE & GABANNA · GFF GIANFRANCO FERRE · VERSACE JEANS COUTURE · roberto cavalli · MOSCHINO · JOOP! · cK · GUESS · 4 YOU · JUST cavalli · DKNY JEANS · XZENO MILANO ITALY

Ciao Boutique, ΕΘ. Δωδεκανησίων 40, 85100 Ρόδος Τηλ. 22410 70402

Ciao Marc O Polo, Δημ. Θέμελη 83, 85100 Ρόδος, Τηλ. 22410 70401

ΝΑΥΤΙΚΗ ΕΤΑΙΡΕΙΑ ΤΗΛΟΣ 21ος ΑΙΩΝΑΣ

ΠΡΟΓΡΑΜΜΑ ΣΕΠΤΕΜΒΡΙΟΥ

ΔΕΥΤΕΡΑ		
Λιμάνι	Άφιξη	Αναχώρηση
ΡΟΔΟΣ		08:45
ΤΗΛΟΣ	10:05	14:15
ΝΙΣΥΡΟΣ	14:50	17:30
ΤΗΛΟΣ	18:05	18:20
ΡΟΔΟΣ	19:40	Δ.

ΤΡΙΤΗ		
Λιμάνι	Άφιξη	Αναχώρηση
ΡΟΔΟΣ		19:00
ΤΗΛΟΣ	20:50	Δ.

ΤΕΤΑΡΤΗ		
Λιμάνι	Άφιξη	Αναχώρηση
ΤΗΛΟΣ		09:00
ΡΟΔΟΣ	10:20	19:00
ΤΗΛΟΣ	20:20	Δ.

ΠΕΜΠΤΗ		
Λιμάνι	Άφιξη	Αναχώρηση
ΤΗΛΟΣ		07:00
ΡΟΔΟΣ	08:20	09:00
ΤΗΛΟΣ	10:20	10:30
ΚΑΜΙΡΟΣ	11:15	14:00
ΤΗΛΟΣ	14:45	17:00
ΡΟΔΟΣ	18:20	Δ.

ΠΑΡΑΣΚΕΥΗ		
Λιμάνι	Άφιξη	Αναχώρηση
ΡΟΔΟΣ		09:00
ΤΗΛΟΣ	10:20	17:00
ΡΟΔΟΣ	18:20	Δ.

ΣΑΒΒΑΤΟ		
Λιμάνι	Άφιξη	Αναχώρηση
ΡΟΔΟΣ		09:00
ΧΑΛΚΗ	10:15	12:15
ΤΗΛΟΣ	12:55	17:00
ΡΟΔΟΣ	18:20	19:00
ΤΗΛΟΣ	20:20	Δ

ΚΥΡΙΑΚΗ		
Λιμάνι	Άφιξη	Αναχώρηση
ΤΗΛΟΣ		07:30
ΡΟΔΟΣ	08:50	09:10
ΤΗΛΟΣ	10:30	16:00
ΡΟΔΟΣ	17:20	17:40
ΤΗΛΟΣ	19:00	19:20
ΡΟΔΟΣ	20:40	Δ.



ΠΛΗΡΟΦΟΡΙΕΣ:
ΡΟΔΟΣ: ΤΗΛ.: 22410 78052,
ΚΙΝ.: 6938 244523
• ΤΗΛΟΣ: 22460 44000

ΣΥΓΧΑΡΗΤΗΡΙΑ

Το Κέντρο Ξένων Γλωσσών **Ζωής Γ. Αργυράκη** συγχαίρει τους μαθητές που πέρασαν με επιτυχία στις εξετάσεις PALSO και EDEXCEL.

Beginners

Νικήτας Αλέξανδρος
Μόσχος Ραφαήλ
Γιακουμάκης Μιχάλης
Κατσούρος Γιώργος
Μαχραμάς Μανώλης
Κατσούρου Φωτεινή
Πίλου Δέσποινα
Μπρίσκου Λέντη
Μπρίσκου Καρμέλα
Μόσχου Χρυσαφίνα
Παπαγεωργίου Τσαμπίκα
Καμπαστάνα Ανθούλα
Μανταδάκη Τσαμπίκα

Elementary

Ματσίγκου Παρασκευή
Σαρικάς Παναγιώτης
Σταυριανός Αντώνης
Σπάχη Τσαμπίκα
Καστρουνή Γεωργία
Παπαπαύλου Ευτέρπη
Κούτρης Ιάκωβος
Ξίπα Χαρούλα
Μηλιδάκη Βαλάντα
Φωταρά Φλώρα
Διάκουλας Μιχάλης
Παλλά Ράνια

Μπατέστα Αγγελική
Γιάκρα Αγγελική
Καλαμπίκης Ανδρέας
Δραγομάνης Νίκος
Μοσχάτου Ελένη
Ζερβού Αννα

Basic

Ιακωβίδη Σαββούλα
Ιακωβίδη Ματίνα

Level 2

Γεωργία Πέτα
Ξένια Μαυριού
Ραφαέλα Αχιολά
Τσαμπίκος Αχιολάς
Παπαγεωργίου Θεανώ
Χατζής Γιώργος
Παρασκευά Ραφαηλία
Μαρία Πηλίδη
Ματθαίος Πηλίδης
Κατερίνα Μουστακέλη

Level 3

Μιχάλης Γρηγορόπουλος
Παρασκευή Γιάκρα
Αντώνης Μαυριός

Εναρξη μαθημάτων 15 Σεπτεμβρίου
Τηλ. 22440 23911, Κιν. 6976927251

Καλώς ορίσατε ... στο Mike's Executive Catering.

Λάμψη, αριστοκρατεία, κομφότητα, φινέτσα.
Λέξεις που αποκτούν νόημα και ουσία στο Mike's Executive Catering, που αναλαμβάνει πλήρως και οργανωμένα τις σημαντικότερες εκδηλώσεις της ζωής σας. Γαμήλια δεξίωση. Βάπτιση. Γενέθλια. Εγκαίνια. Η όποια άλλη δική σας ιδιαίτερη στιγμή. Το άψογο σέρβις, η άριστη ποιότητα των εδεσμάτων, γλυκών και αλμυρών, η σημασία στη λεπτομέρεια, εγγυώνται την επιτυχία της εκδήλωσής σας.
Κοντά σας από την πρώτη στιγμή...
Γιατί...

Μια οικογένεια είμαστε!

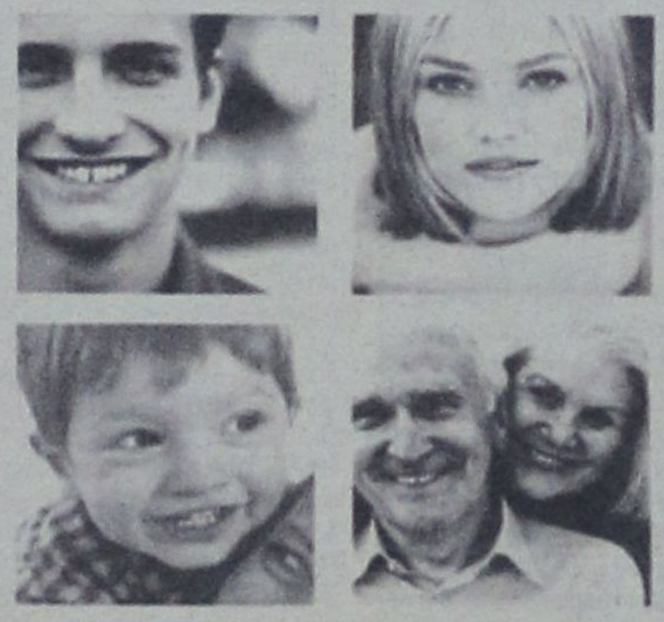

Γεωργίου Σεφέρη 108 Ρόδος.
Τηλ. 22410 66510/60038/60216. Fax: 22410 67579
www.mikes.gr

ΓΕΝΙΚΗ ΤΕΧΝΙΚΗ
ΟΜΙΛΟΣ ΕΤΑΙΡΕΙΩΝ

ΑΝΑΝΕΩΜΕΝΟΙ ΚΑΙ ΠΑΝΤΑ ΠΡΩΤΟΠΟΡΟΙ
ΜΑΖΙ ΣΑΣ ΜΕ ΣΤΟΧΟ ΤΙΣ ΚΑΛΥΤΕΡΕΣ
ΤΕΧΝΙΚΕΣ ΛΥΣΕΙΣ

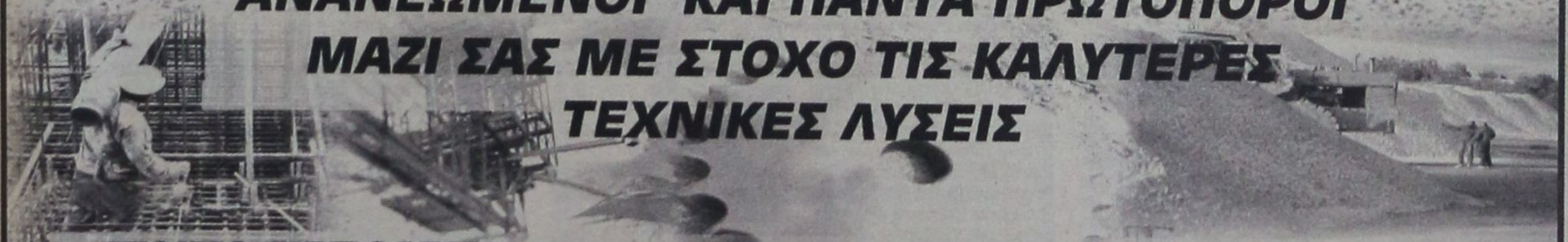

- **ΕΤΟΙΜΟ ΣΚΥΡΟΔΕΜΑ** με ανανεωμένες - σύγχρονες εγκαταστάσεις
- **ΑΔΡΑΝΗ ΥΛΙΚΑ** υψηλών προδιαγραφών και απαιτήσεων από το ΝΕΟ Λατομείο μας

ΕΡΓΟΣΤΑΣΙΑ ΣΚΥΡΟΔΕΜΑΤΟΣ:
ΡΟΔΟΣ: 6ο χλμ. παλαιάς εθν. οδού Ρόδου - Λίνδου, τηλ. 22410 - 60560/62323 FAX: 22410 60561
ΓΕΝΝΑΔΙ: 2ο χλμ. οδού ΓΕΝΝΑΔΙΟΥ - ΒΑΤΙΟΥ, τηλ. 22440 - 43470 FAX: 22440 43470
ΛΑΤΟΜΕΙΟ: Θέση Στραβόλαιμο ΚΑΛΥΘΙΩΝ
ΓΡΑΦΕΙΑ: Ρόδος Αρκαδίου 2, Τηλ. 22410-22186/22968/28058 FAX: 22410 - 33021

Μικρές αγγελίες

ΕΝΟΙΚΙΑΣΕΙΣ

ΕΝΟΙΚΙΑΖΕΤΑΙ λόγω αναχωρήσεως οικία 170 τ.μ. με αυλή, κήπο και πάρκινγκ, πλήρως εξοπλισμένη στο κέντρο της πόλης, πλησίον Εθνικού Σταδίου, κατάλληλη για διαμονή πολυμελούς οικογένειας. Τηλέφωνο επικοινωνίας 6945 105247

ΕΝΟΙΚΙΑΖΕΤΑΙ ισόγειο διαμέρισμα 100 τ.μ. με ηλιακό, θέρμανση και σε ήσυχο μέρος. Στην περιοχή Ιαλυσού πάροδος Ακροπόλεως 3. Τηλ. 22410-92696

ΕΝΟΙΚΙΑΖΟΝΤΑΙ: Ενα (1) διαμέρισμα νεόκτιστο πολυτελούς κατασκευής με αυτόνομη θέρμανση και ηλιακό 2ου ορόφου με περιφερειακές βεράντες 95 τ.μ. Επίσης γκαρσονιέρα 2ου ορόφου πλήρως επιπλωμένη με ηλεκτρικό ψυγείο και ηλεκτρ. κουζίνα - αυτόνομη θέρμανση δίχωρη 47 τ.μ. **Παρθενόπης 18. Τηλ. Κιν. 6944209883**

ΕΝΟΙΚΙΑΖΕΤΑΙ τριάρι διαμέρισμα α' ορόφου στην οδό Λειψών 10 (κάθετος Κ. Τσαλδάρη). **Πληροφορίες τηλ. 22410-34335**

ΕΝΟΙΚΙΑΖΕΤΑΙ Διαμέρισμα με δύο υπνοδωμάτια, σαλόνι, κουζίνα, στο δεύτερο όροφο, περιοχή δασκάλων στη Ρόδο.

Πληροφορίες: 22410-36547, 22410-87130, 22410-27202

ΕΝΟΙΚΙΑΖΟΝΤΑΙ
επιπλωμένες
γκαρσονιέρες
στο Λαδικό (Φαληράκι).
Τιμή 220 ευρώ μηνιαίως.
Πληρ. τηλ. 6937343297

ΕΝΟΙΚΙΑΖΕΤΑΙ Γκαρσονιέρα αποτελούμενη από δωμάτιο, κουζίνα, μπάνιο πλήρως επιπλωμένη και με αιρκοντίσιον στο κέντρο της πόλης, οδός Πλαστήρα 21. Καινούργιο, θέα απεριόριστη. Τηλ. 6978511659

Ενοικιάζονται διαμερίσματα με το μήνα ή την ημέρα πλήρως επιπλωμένα (πολυκουζινάκι, ψυγείο, ντους, WC, προσωπικό τηλέφωνο, κλιματισμό). Μονόχωρα και δίχωρα. Περιοχή Ζέφυρος, οδός Κωνσταντινίδη 9. Κατάλληλο για καθηγητές, δασκάλους, φοιτητές. Πληρ. τηλ. 22410-30063, 6972551300

ΕΝΟΙΚΙΑΖΟΝΤΑΙ στην Κάλυμνο στο κέντρο της Πόθιας (δίπλα στο Σούπερ Μάρκετ Βιδάλης), σε διώροφη νεόκτιστη παραδοσιακή μονοκατοικία δύο δίχωρες γκαρσονιέρες πολυτελούς κατασκευής, πλήρως επιπλωμένες, με οικιακό εξοπλισμό, με κλιματισμό ψύξης - θέρμανσης, χωρίς κοινόχρηστα, με τριφασικό ρεύμα, συνδεδεμένες στο αποχετευτικό και με κοινή χρήση της ταράτσας με θέα θάλασσα και βουνά. Μηνιαίο ενοίκιο ισογείου 200 ευρώ. Μηνιαίο ενοίκιο πρώτου ορόφου 230 ευρώ. Πληρ. τηλ. 6945 046312 - 6945 717905

ΚΡΕΜΑΣΤΗ, ενοικιάζεται νέα πλήρως εξοπλισμένη STUDIO - γκαρσονιέρα, (ενιαίος χώρος) διαμπερής, ηλιακός, βεράντες, άνετο πάρκινγκ, 500μ. από την παραλία. Πληροφ.: κ. Μάνος, τηλ. 22410 81478 - 88818 & 6938626179

ΕΝΟΙΚΙΑΖΕΤΑΙ, ανακαινισμένο διαμέρισμα 75 τ.μ. στη Ρόδο (2 υπνοδωμάτια - ενιαία σαλόνι κουζίνα) διαμπερές με πολύ καλή θέα, στον 3ο όροφο. Διευθ. Αναστασιάδη και Κωτιάδη γωνία. Τηλ. 6934055612 & 6945616899

ΕΝΟΙΚΙΑΖΕΤΑΙ διαμέρισμα στο Ροδίνι 95 τ.μ. με 3 υπνοδωμάτια, κεντρική αυτόνομη θέρμανση. Για περισσότερες πληροφορίες τηλ. 22410-25467

ΕΝΟΙΚΙΑΖΟΝΤΑΙ επιπλωμένες γκαρσονιέρες στην Παύλου Μελά. **Πληρ. 6937343297 τηλ. 10:00 -14:00**

ΕΝΟΙΚΙΑΖΟΝΤΑΙ επιπλωμένα Λουξ Διαμερίσματα με TV, AIR CONDITION και όλα τα οικιακά σκεύη, με τον μήνα ή την ημέρα, στην περιοχή Μητρόπολης. Τηλ. - Πληρ.: 6977896444 & 22410-29452

ΕΝΟΙΚΙΑΖΟΝΤΑΙ διαμερίσματα υπόγεια υπερ/μένα δύο υπνοδωματίων επί της οδού Παπαχριστοδούλου αρ. 19. **Πληρ. τηλέφωνα 25266-24274**

ΕΝΟΙΚΙΑΖΟΝΤΑΙ επιπλωμένες γκαρσονιέρες στο Φαληράκι. **Πληρ. 6937343297 τηλ. 10:00-14:00**

ΕΝΟΙΚΙΑΖΟΝΤΑΙ επιπλωμένες γκαρσονιέρες με μπαλκόνι και χωρίς στο Ροδίνι - Κυρά της Ρω 13 (Α' όροφος). Λογικές τιμές. Πληροφορίες κινητό 6945226421 και 2241074762 (08:00 - 15:00 και 17:00 - 22:00)

ΕΝΟΙΚΙΑΖΟΝΤΑΙ: Ενα (1) διαμέρισμα 95 τ.μ. νεόκτιστο, πολυτελές, με αυτόνομη θέρμανση και ηλιακό, 2ου ορόφου. Επίσης: Γκαρσονιέρα 47 τ.μ. νεόκτιστη, πολυτελείας, 2ου ορόφου, πλήρως επιπλωμένη, δίχωρη με αυτόνομη θέρμανση - ηλεκτρ. ψυγείο και ηλεκτρ. κουζίνα. Στην περιοχή Αραπάκι, Παρθενόπης 18 **Κιν. Τηλ. 6944209883 Κο Θόδωρο.**

ΕΝΟΙΚΙΑΖΕΤΑΙ 3άρι διαμέρισμα επί της οδού Μητροπόλεως 83Θ. Τηλέφωνο 22410-36072 ή 35713

ΕΝΟΙΚΙΑΖΕΤΑΙ 4άρι διαμέρισμα, στο Ροδίνι, και στην οδό Κων/πόλεως 34. Πληροφορίες στα τηλ. 2241-0-61689 & 22241-0-61000

ΕΝΟΙΚΙΑΖΟΝΤΑΙ στην περιοχή Σγουρού, κοντά στο Μουσικό Γυμνάσιο, α) τεσσάρι Διαμέρισμα με τηλέφωνο, AIR CONDITION και ηλιακό Β) Επιπλωμένο τεσσάρι Διαμέρισμα με δύο τουαλέτες και όλα τα οικιακά σκεύη, τηλέφωνο και κήπο, κοντά στο Μουσικό Γυμνάσιο στην περιοχή Σγουρού. γ) Ενοικιάζεται γκαρσονιέρα ρετιρέ με βεράντα και AIR CONDITION στην περιοχή Σγουρού. Τηλ.: 6977896444 & 22410-29452

ΕΝΟΙΚΙΑΖΟΝΤΑΙ δύο συνεχόμενα καταστήματα μεταξύ Πανεπιστημίου Αιγαίου και Πολεοδομίας Ρόδου (Νηρεύς) Αγ. Ιωάννου 48. Τηλ. 22410-30759

ΕΝΟΙΚΙΑΖΕΤΑΙ στο Ανω Ροδίνι οροφοδιαμέρισμα 110 τ.μ., πολυτελές, νεόκτιστο και με απέραντη θέα. Πληροφορίες τηλ: 6945 063055

ΕΝΟΙΚΙΑΖΟΝΤΑΙ επιπλωμένα ή μη ένα δωμάτιο και μια γκαρσονιέρα στο Β' όροφο πολυκατοικίας με μεγάλη βεράντα και εξαιρετική θέα στην οδό Αγ. Αναργύρων 20. **Πληροφορίες τηλ. 28710**

ΕΝΟΙΚΙΑΖΕΤΑΙ διαμέρισμα στον 1ο όροφο σε αρίστη κατάσταση. Δύο υπνοδωμάτια, σαλοτραπεζαρία, κουζίνα, τραπεζαρία, μπάνιο, επί της οδού Μητροπόλεως 83Θ. Τηλ. 22410 36072

ΕΝΟΙΚΙΑΖΕΤΑΙ 1ος όροφος 380 τ.μ. επί της Λεωφόρου Ρόδου - Λίνδου 232. Πληρ. Στα τηλέφωνα 22410-64458, 22410-24514

ΕΝΟΙΚΙΑΖΕΤΑΙ τριάρι - διαμέρισμα επί της οδού Μητροπόλεως 83Θ. Τηλ. 36072 - 35713.

ΕΝΟΙΚΙΑΖΕΤΑΙ επιπλωμένη δίχωρη γκαρσονιέρα όπισθεν ξενοδοχείου BELVENDERE περιοχή Ψαροπούλα. Πληροφορίες Τηλ. 22410-22050 ή 33441

ΕΝΟΙΚΙΑΖΕΤΑΙ διαμέρισμα 56 τ.μ. επί της οδού Ατταβύρου 10 - 3ος όροφος, πλήρως επιπλωμένο. **Στο σαλόνι** -air condition, τηλεόραση 28 ιντσών και τηλέφωνο. **Στην κρεβατοκάμαρα** - air condition, τηλεόραση. Περίοδος ενοικιάσεως: Από Απρίλιο έως και Δεκέμβριο 2005. Ενοίκιο 360 ευρώ. **Πληροφορίες τηλ.: 22410-34014 κ. Αγγελική**

Ενοικιάζεται studio πλήρως επιπλωμένο με air-condition και ηλιακό θερμοσίφωνο, ισόγειο με κήπο σε ήσυχη περιοχή με άνετο πάρκινγκ. **Τηλ. 6944231199**

ΕΝΟΙΚΙΑΖΕΤΑΙ διαμέρισμα 115τ.μ. ισόγειο-περιοχή Μόντε Σμίθ 3 υπνο/τια, κουζίνα-σαλόνι, μπάνιο, ηλιακό, θέρμανση μεγάλα μπαλκόνια, εντοιχ. κουζίνα-ηλεκτρικές συσκευές - τηλ. 38138, 6946469930.

ΕΝΟΙΚΙΑΖΕΤΑΙ αποθήκη 180 τ.μ. με 4 ψυγεία κτιστά. Ενοίκιο 350 ευρώ το μήνα. Τηλ. 22410-75897

ΕΝΟΙΚΙΑΖΕΤΑΙ διαμέρισμα 80 τ.μ., 1ος όροφος, σε καινούργια οικοδομή στην Ιαλυσό επί των οδών Λεωφ. Ηρακλειδών, Δημοκρατίας μπροστά απζό το Γυμνάσιο -Λύκειο Ιαλυσού με όλες τις σύγχρονες ανέσεις: (Κλιματισμός, θέρμανση, χώρος στάθμευσης) κ.α. **Τηλ. 22410/93217.**

ΕΝΟΙΚΙΑΖΕΤΑΙ γκαρσονιέρα πολυτελείας 45 τ.μ. στο Ροδίνι, πλήρως εξοπλισμένη, με ολοκαίνουργια έπιπλα NEOSET, χωρίς κοινόχρηστα. Πληρ. τηλ. 6946685808

ΕΝΟΙΚΙΑΖΕΤΑΙ διαμέρισμα 2 δωματίων, μεγάλο χωλ, κουζίνα, μπάνιο. Απέναντι στο Πανεπιστήμιο. Πληρ. τηλ. 22410 30759

ΕΝΟΙΚΙΑΖΕΤΑΙ γραφείο 55 τ.μ. δύο κυρίων δωματίων, με χωλ και τουαλέτα στον α' όροφο του Μεγάρου «ΚΙΟΣΟΓΛΟΥ» και με πρόσοψη επί της Εθελ. Δωδεκανησίων. Κατάλληλο για Δικηγορικό, Συμβολαιογραφικό, και συναφείς χρήσεις. Τηλέφωνο επικοινωνίας 6945 105247

ΕΠΙ της Κοδριγκτώνος και Δρακίδου 22 ενοικιάζεται δίχωρη επιπλωμένη μονοκατοικία με δικό της Parking. Πληρ. τηλ. 22410 36385 και 22410 23814

ΕΝΟΙΚΙΑΖΕΤΑΙ κατάστημα 280 τ.μ. στην Ιαλυσό μεταξύ των οδών Λεωφ. Ηρακλειδών, Αγ. Ιωάννου και Δημοκρατίας με αύλειο χώρο 300τ.μ. με δύο W.C., κατάλληλο για επαγγελματική εκμετάλλευση μπροστά από το Γυμνάσιο και Λύκειο Ιαλυσού **Πληροφορίες τηλ.: 22410/93217**

ΕΝΟΙΚΙΑΖΕΤΑΙ μονοκατοικία 220 τ.μ. σε κήπο 800 τ.μ. με ανεξάρτητους βοηθητικούς χώρους, θέρμανση air-condition, ηλιακό θερμοσίφωνο και με νυχτερινό τιμολόγιο επί της Λεωφόρου Ηρακλειδών (Ιαλυσού) 20. Πληρ. 35174 - 29284

ΕΝΟΙΚΙΑΖΕΤΑΙ κατάστημα πενήντα (50) τετραγωνικών μέτρων. Κοντά στα φανάρια της Λεωφόρου Καλλιθέας και στην αρχή του δρόμου προς Κοσκινού. Βρίσκεται ακριβώς απέναντι από τα ξενοδοχεία «Kalithea Sun» - «Kalithea Sky» δίπλα από το kafe - παιδότοπο «Playland». Για περισσότερες πληροφορίες στα τηλέφωνα: 2241032610 και 6979462529

ΕΝΟΙΚΙΑΖΟΝΤΑΙ δύο διαμερίσματα το ισόγειο είναι απίπλωτο και ο πρώτος όροφος επιπλωμένο. 80 τ.μ. το καθένα στα Κοσκινού. **Τηλ. 64536**

ΕΝΟΙΚΙΑΖΕΤΑΙ διαμέρισμα 100τ.μ. στην περιοχή Ασγούρου κοντά στο 10 Δημοτικό Σχολείο. Τηλέφωνο 6944145073 κος Μανώλης.

ΕΝΟΙΚΙΑΖΕΤΑΙ 60τ.μ. διαμέρισμα 2 υπνοδωματίων επιπλωμένο με τηλεόραση και air condition στην οδό Κέννεντυ στο ισόγειο με αυλή. Ενοίκιο 390 ευρώ. Επίσης στην παραλία Ελλη δωμάτια επιπλωμένα με ατομικό μπάνιο (θέα στη θάλασσα) ενοίκιο 220 ευρώ (όλα τα έξοδα πληρωμένα). **Πληροφορίες τηλ.: 2241020012**

ΕΝΟΙΚΙΑΖΕΤΑΙ δίχωρη επιπλωμένη γκαρσονιέρα σε καινούρια πολυκατοικία στην οδό Καμείρου 43. Πληρ. τηλ. 6944170618-2241076504

ΕΝΟΙΚΙΑΖΟΝΤΑΙ διαμερίσματα 56τ.μ. 2 ατόμων και για συγκατοίκηση πλήρως εξοπλισμένα ηλεκτρονικές συσκ. έπιπλα-σκεύη-κλινοσκεπάσματα-κλιματισμό-ηλιακό θερμοσίφωνα, δορυφορική TV. Μόνο σε φοιτητές - εκπαιδευτικούς - στρατιωτικούς-αστυνομικούς -Δ.Υπαλλήλους. Τηλ. 697975619 - Παραδείσι

ΕΝΟΙΚΙΑΖΕΤΑΙ διαμέρισμα επί της Μιχ. Πετρίδη με δύο υπνωδομάτια, σαλόνι, κουζίνα, wc. Τηλ. 6972 764614 - 6973753556

ΕΝΟΙΚΙΑΖΟΝΤΑΙ 2 διαμερίσματα επί της οδού Μητροπόλεως 83Θ. Τηλ. 22410-36072. α) Δύο υπνοδωμάτια, σαλο-τραπεζαρία, κουζίνα, μπάνιο. Β) Δύο υπνοδωμάτια, σαλόνι, κουζίνα, μπάνιο.

ΕΝΟΙΚΙΑΖΕΤΑΙ τριάρι διαμέρισμα στην περιοχή δασκάλων, νεόκτιστο και με θέα τη θάλασσα. Πληρ. τηλ. 2244047194, 6979079131

ΜΕΓΑΛΗ ΕΥΚΑΙΡΙΑ ΓΙΑ ΕΜΠΟΡΟΥΣ ΚΑΤΕΨΥΓΜΕΝΩΝ ΚΑΙ ΝΩΠΩΝ ΕΙΔΩΝ ΔΙΑΤΡΟΦΗΣ

ΕΝΟΙΚΙΑΖΕΤΑΙ γραφείο επί της Αννης Μαρίας 81 (δίπλα από Alpha Τράπεζα) 90 τ.μ. Τηλ. 22410-33952, 6944317418

ΕΝΟΙΚΙΑΖΕΤΑΙ διαμέρισμα 8' ορόφου 85 τ.μ. επί της οδού Καρπάθου για επαγγελματική ή οικιακή χρήση. Πληροφορίες τηλέφωνο 22410 75504 και 6932208140

ΕΝΟΙΚΙΑΖΕΤΑΙ επιπλωμένη γκαρσονιέρα με 30 τ.μ. περίπου εσωτερικό χώρο (κουζινα-υπνοδωμάτιο-λουτρό) και 30 τ.μ. αυλή στην Ιαλυσό (οδός Σύμης αρ.6) εξοπλισμένη επίσης με αυτόνομο ηλιακό θερμοσίφωνο, πλυντήριο, χωρίς κοινόχρηστα και νερό. Πληροφορίες στα τηλέφωνα 22410 75448 κιν. 6974474999

ΕΝΟΙΚΙΑΖΕΤΑΙ διαμέρισμα 2 δωματίων, μεγάλο χωλ, κουζίνα, μπάνιο, επιπλωμένο, απέναντι στο Πανεπιστήμιο Αιγαίου. Πληρ. τηλ.30759

ΕΝΟΙΚΙΑΖΕΤΑΙ Επιπλωμένο δίχωρο διαμέρισμα στην οδό Κέννεντυ, πλήρως εξοπλισμένο με πολυκουζινάκι, τηλεόραση και air condition. Πληροφορίες: Τηλ.: 22410 20012

ΕΝΟΙΚΙΑΖΕΤΑΙ υπαίθριος χώρος 1.000 τ.μ. με πρόσοψη 6 μέτρα επί της Λεωφ. Ρόδου - Λίνδου στο 7ο χιλ. Πληροφορίες τηλ. 22410 23716 ώρα μετά τις 6 μ.μ.

ΕΝΟΙΚΙΑΖΕΤΑΙ διαμέρισμα επί της 28ης Οκτωβρίου 53 πλήρως επιπλωμένο σαλόνι, τραπεζαρία, κουζίνα με 1 υπνοδωμάτιο και μπάνιο από τον Ιανουάριο. Δεκτές μόνο φοιτήτριες Πληρ. τηλ.: 36385

ΕΝΟΙΚΙΑΖΟΝΤΑΙ στην περιοχή Ιξιά-Τρεις μέσα σε μεγάλο κήπο και ήσυχο περιβάλλον 1) πολυτελές τριάρι 2) πλήρως επιπλωμένη γκαρσονιέρα. Διαθέτουν: θέρμανση, τηλέφωνο, ηλιακό και ηλεκτρικό θερμοσίφωνο, αερόθερμο μπάνιου, ανεμιστήρα οροφής, μεγάλες βεράντες και πάρκινγκ. Πληρ. τηλ. 22410 92714

ΕΝΟΙΚΙΑΖΕΤΑΙ οροφοδιαμέρισμα 120 μέτρων με 3 υπνοδωμάτια - τζάκι - φουλ air condition - εντοιχισμένη κουζίνα με συσκευές στο Μόντε Σμίθ. Ενοίκιο 600 ευρώ. Πληροφορίες 22410 63234

ΕΝΟΙΚΙΑΖΕΤΑΙ

Ενοικιάζεται γραφείο, με δύο κύριους χώρους με μπαλκόνι, σε πολύ καλή κατάσταση, στον τρίτο όροφο του μεγάρου Κιοσόγλου, επί της οδού Εθελοντών Δωδεκανησίων, αριθμός 29. **Πληροφορίες στο 6944790272**

ΕΝΟΙΚΙΑΖΟΝΤΑΙ δίχωρες γκαρσονιέρες με πλήρη εξοπλισμό, κλιματισμό, μεγάλες βεράντες και άνετο πάρκινγκ στο 5ο χιλιόμετρο της λεωφόρου Καλλιθέας, χωρίς κοινόχρηστα. Πληροφορίες τηλ. 22410-67014, 22410-66800 και 6946790515.

ΕΝΟΙΚΙΑΖΕΤΑΙ στούντιο πλήρως εξοπλισμένο με κλιματισμό, ανεξάρτητο 230 ευρώ. Τηλ. 22410 39268, κιν. 6946 446523

ΑΥΤΟΚΙΝΗΤΑ

ΠΩΛΕΙΤΑΙ αυτοκίνητο μάρκας SEAT GREDOS GLX MODEL 89 Πληρ. τηλ: 6942780037

ΠΩΛΕΙΤΑΙ μοτοσυκλέτα μάρκας YAMAHA ZT 600, μοντέλο 2003, για 4.000 ευρώ, με λίγα χιλιόμετρα. Πληρ. Τηλ. 6972324351

ΠΩΛΕΙΤΑΙ NISSAN ALMERA CHALLENGE μαύρο, mod. 2002, σε άριστη κατάσταση. Δεκτός κάθε έλεγχος. Τιμή 10.000 ευρώ. **Τηλ. 6945934037 (ώρες 10:00-14:00)**

ΠΩΛΕΙΤΑΙ μηχανή TDM YAMAHA 850 cc μοντέλο 2000 8' εξάμηνο σε άριστη κατάσταση. Φυλάσεται σε γκαράζ. Δεκτός κάθε έλεγχος. Πληρ. τηλ. 6947825286

ΠΩΛΕΙΤΑΙ SEAT IBIZA mod. '97, σε καλή κατάσταση. Δεκτός κάθε έλεγχος. **Τηλ. 6944256426 (ώρες 10:00-14:00)**

ΠΩΛΕΙΤΑΙ ολοκαίνουργη VESPA 150cc με 1800 χιλ. με την εγγύηση. Χρώματος μαύρο. Τηλ. 6932090167 κ. Δημήτρης.

ΠΩΛΕΙΤΑΙ FORD KA, Μοντέλο του 2002, 1300cc, 23.000 χλμ., ατρακάριστο, κόκκινο χρώμα, με A/C, κεντρικό κλείδωμα, ηλεκτρικά παράθυρα, σε αρίστη κατάσταση. Πληρ. τηλ. 6932.317378 Απογευματινές ώρες κα. Νατάσα

ΠΩΛΕΙΤΑΙ αυτοκίνητο μάρκας ALFA ROMEO 164 SUPER χρώματος μαύρο 2000 cc V6 TURBO 220PS με 92.000 ΚΜ σε άριστη κατάσταση FULL EXTRA. Τιμή 12.000 ευρώ και με χρηματοδότηση Τηλ.: 6947905605

ΠΩΛΕΙΤΑΙ HARLEY DAVIDSON 883 sporting χρώμα μπορντώ σε τιμή ευκαιρίας. Τηλ. 6932964250

ΠΩΛΕΙΤΑΙ I.X. DAIHATSU CUORE του 1987 σε καλή μηχανική κατάσταση. Τιμή 400 ευρώ. Πληρ. τηλ. 6947827019

ΖΗΤΟΥΝ ΠΡΟΣΩΠΙΚΟ

ΖΗΤΟΥΝΤΑΙ 2 Μαίες από την Μαιευτική & Γυναικολογική Κλινική Καραγιάννη **«Αγιος Ελευθέριος»** Ρόδος. **Διεύθυνση: Αμερικής 107, Ρόδος 85100 Τηλέφωνο: 22410-28003/27260/27650 Παρακαλούμε να στείλετε βιογραφικό σημείωμα στο φαξ: 22410 27260.**

ΠΟΛΥΕΘΝΙΚΗ εμπορική εταιρεία ζητεί 5 άτομα για ημιαπασχόληση στο τμήμα δημοσίων σχέσεων. Προϋπηρεσία όχι απαραίτητη. Παρέχεται εκπαίδευση. Πληροφορίες: κα Ρεμουντάκη Κατερίνα. Τηλ. 6945794681.

ΖΗΤΕΙΤΑΙ διανομέας για την ψησταριά Σούπερ Σεραφίνο από τις 6 έως 12μ.μ. με δίπλωμα για μηχανάκι. Τηλ. 22410-21137

ΖΗΤΟΥΝΤΑΙ οδηγοί με δίπλωμα Γ' κατηγορίας και εργάτες. Τηλ. 22410 60345

ΑΤΟΜΑ ζητούνται για μερική ή πλήρη απασχόληση. Αμοιβή από 1000 ευρώ, έξτρα μπόνους, δωρεάν ταξίδια. Πληροφορίες κα Αναγνωστοπούλου τηλ.6948545217.

ΖΗΤΕΙΤΑΙ υπάλληλος για τουριστικό κατάστημα. Τηλ. 6976 321287 & 6942 851737

ΑΤΟΜΑ 19 - 65 ζητούνται από Πολυεθνική Εταιρεία για δουλειά μέσα από το χώρο τους. Υψηλές αποδοχές. Για ενημέρωση και εκπαίδευση, για κλείσιμο θέσης - Κυρ. ΜΠΑΜΠΑΛΗΣ 210-6843585. Παρασκευή 22/7/05 ώρα 18.45 στο ΡΟΔΟΣ ΠΑΛΛΑΝΤΙΟΥΜ

ΖΗΤΕΤΑΙ σερβιτόρος και βοηθοί σερβιτόρων για εστιατόριο εντός πόλεως για εργασία όλο το χρόνο.
Τηλ. 39043

ΖΗΤΕΙΤΑΙ Υπάλληλος για κατάστημα, να οδηγεί μηχανάκι, ηλικίας περίπου 16-18 ετών. Τηλ. 22410 32225

ΖΗΤΕΙΤΑΙ κοπέλα άνω των 40 ετών, ελληνίδα ή αλλοδαπή που να μιλάει καλά τα ελληνικά, ως εσωτερική σε σπίτι με δύο παιδιά ηλικίας 3 και 1 έτους. **Συστάσεις απαραίτητες. Πληρ. Τηλ. 6944 202409 καθημερινά 10-1 το πρωί και 6-9 το απόγευμα.**

ΑΠΟ Ανώνυμη Εταιρεία Τροφίμων ζητούνται 4 άτομα ανεξαρτήτου ειδικότητας. Γνώσεις Η/Υ επιθυμητές. Τηλ. 6974820422

ΖΗΤΟΥΝΤΑΙ σερβιτόροι να εργασθούν σε καφετέρια στο εμπορικό κέντρο. Τηλ. 22410-86093 και 6977079447

Η ΚΑΡΑΚΙΤΣΟΣ SECURITY ζητά προσωπικό. Πληροφ. από 10 έως 13 στα τηλ. 22410 62233 και 22410 63322

ΑΠΟ ΤΑΖΜΑΧΑΛ, ζητείται προσωπικό όλων των ειδικοτήτων (κηπουρός, καθαρίστριες, βοηθοί, εργάτες). Τηλ. 22410-29220 και 6942 981095.

ΖΗΤΟΥΝΤΑΙ πεπειραμένοι σερβιτόροι/ες για εστιατόριο a la carte. **Τηλέφωνο επικοινωνίας: 22410-39083, 09:00 -20:00**

ΖΗΤΕΙΤΑΙ πωλήτρια έως 25 ετών, εμφανίσιμη, με γνώσεις αγγλικής ή γερμανικής για να εργασθεί σε κατάστημα ανδρικών ενδυμάτων. Ωράριο καταστημάτων. Τηλ. 22410-70402

ΔΙΑΦΗΜΙΣΤΙΚΗ εταιρεία ζητά συνεργάτες για δεκαπενθήμερο πρόγραμμα προώθησης και πωλήσεων γνωστών υπηρεσιών στη Ρόδο. Ευκαιρία μονιμοποίησης της συνεργασίας για τους φιλόδοξους. Τηλεφωνήστε στο 6944 277739 και 6947 193414 για περισσότερες πληροφορίες

ΑΠΟ εμπορικό κατάστημα της Ρόδου ζητείται πωλήτρια με γνώσεις διακόσμησης και αρχιτεκτονικής εσωτερικού χώρου. Αποστολή Βιογραφικών με επισυναπτόμενη φωτογραφία: Λεμεσού 20-22 Ρόδος Πληροφορίες: 22410-39083 9:00 - 20:00

ΖΗΤΕΙΤΑΙ Από τεχνική - κατασκευαστική εταιρεία ζητείται νέα, απόφοιτος πολυτεχνικής σχολής ή σχολής ΤΕΙ με γνώσεις υπολογιστή και εξειδίκευση στο αρχιτεκτονικό σχέδιο. Παρακαλώ αποστείλετε βιογραφικό στην ηλεκτρονική διεύθυνση: info@paraskco.com.

ΕΝΟΙΚΙΑΖΟΝΤΑΙ
ΔΙΑΜΕΡΙΣΜΑΤΑ
ΕΝΟΙΚΙΑΖΟΝΤΑΙ διαμερίσματα 75 τ.μ. (2 δωμάτια και σαλόνι) σε άριστη κατάσταση, στο κέντρο της Ιαλυσού. Πληροφορίες τηλ: 22410-77898 κ. Πιρπιρής

Η ΕΤΑΙΡΕΙΑ NETECH ΕΠΕ επιθυμεί να προσλάβει τεχνικό Η/Υ και δικτύων με προϋπηρεσία. Για περισσότερες πληροφορίες καθημερινά από 9-2 και 5-8 στο τηλ. 22410 77440. Για αποστολή βιογραφικού σημειώματος στο φαξ: 22410 77439 ή μέσω email. info@netech.gr

ΖΗΤΟΥΝΤΑΙ οδηγοί με δίπλωμα 3ης κατηγορίας Τηλ. επικοινωνίας 22410-60345

ΖΗΤΕΙΤΑΙ από εστιατόριο στην Παλιά Πόλη μάγειρας. Σπαστό ωράριο. Πληροφορίες κ. Κώστα τηλ. 6948 587301

Μάγειρας, βοηθός μαγείρου, λαντζιέρα, αποθηκάριος, σερβιτόρος - βοηθός σερβιτόρου, πιτσαδόρος, ψήστης, βοηθός λογιστού, ταμίας. Τηλ: 22410 22282. Κος Βαγγέλης: 6948587305, Κος Κώστας 6948587300

ΖΗΤΕΙΤΑΙ πωλήτρια ηλικίας έως 25 ετών με γνώσεις ξένων γλωσσών για μόνιμη απασχόληση σε γνωστό κατάστημα εμπορίας ρούχων. Πληρ. τηλ. 222410 70402

ΣΟΒΑΤΖΗΣ υπήκοος Ρουμανίας αναζητεί πρωινή εργασία. Τηλ. 6976385621

ΖΗΤΟΥΝΤΑΙ άτομα για να εργασθούν σε γραφείο ενοικιάσεως αυτ/των με γνώση της γερμανικής ή αγγλικής. Πληρ. τηλ. 22410 51171, 6936656816.

ΑΜΕΣΑ ζητούνται για κάλυψη θέσεων άτομα για δουλειά από το σπίτι τους. Οχι κατασκευές, όχι τηλεμάρκετινγκ-πλασιέ. Εισόδημα τουλάχιστον 600 ευρώ-3.000 ευρώ μηνιαία. Πληροφορίες: 2310/516-226

ΖΗΤΕΙΤΑΙ πωλήτρια για κατάστημα ρούχων στην Παλιά Πόλη Τηλ. 6937 818177 κ. Κώστα

ΖΗΤΕΙΤΑΙ μάγειρας και βοηθός μαγείρου πεπειραμένοι για εστιατόριο στην Λίνδο. Τηλ. 6977 444683

ΖΗΤΕΙΤΑΙ υπάλληλος για δωδεκάμηνη απασχόληση από πρακτορείο ταξιδίων Απαιτούμενα προσόντα: απόφοιτοι τουριστικής σχολής, ξένες γλώσσες, γνώση Η/Υ. Ηλικία ως 25 ετών Ανάλογη προϋπηρεσία θα ληφθεί υπ' όψιν. Αποστολή βιογραφικών στην ταχ. θυρίδα 451

ΨΑΧΝΕΤΕ ΓΙΑ ΕΡΓΑΣΙΑ; Από ταχύτατα αναπτυσσόμενη εταιρεία ζητούνται άτομα για την στελέχωση ηγετικών θέσεων. Από 700-2.800 ευρώ μηνιαίως. Για πληροφορίες καλέστε στο τηλ. κέντρο 2271081063

ΖΗΤΟΥΝΤΑΙ άτομα για δουλειά από το χώρο τους. Εκπληκτική συνεργασία! Κέρδη τουλάχιστον 3.000 ευρώ/μηνιαία. Τηλ. 2310 516281.

ΔΙΑΦΟΡΑ

ΠΩΛΕΙΤΑΙ σύνθετο σύνθεση λόγω λάθους διαστάσεων. Πληρ. τηλ. 2241030230 ώρες από 2.30 μέχρι 4.30 και μετά τις 9.00

ΑΓΟΡΑΖΟΝΤΑΙ ευρωπαλέτες σε καλή κατάσταση. Περισυλλογή δική μας. 6ο χλμ. Λεωφ. Ρόδου - Καλλιθέας Τηλ.: 22410 60345

ΠΩΛΕΙΤΑΙ σκάφος μηχανοκίνητο BAVARIA 330/2001 με πολλά extra. **Πληροφ. τηλ. 6937307822**

ΠΩΛΕΙΤΑΙ ΦΩΤΙΖΟΜΕΝΗ ΕΠΙΓΡΑΦΗ ΔΙΠΛΗΣ ΟΨΕΩΣ 1μΧ1μ με βάση και χρονοδιακόπτη σε τιμή ευκαιρίας τηλ. 38138-6946469930

ΠΩΛΕΙΤΑΙ μπαρ (ημικυκλικό) 1,50 μ. 400 ευρώ. Τηλ. 6973 394166

ΠΩΛΟΥΝΤΑΙ σε τιμές ευκαιρίας λόγω αναχωρήσεως καθιστικό (καναπές τριθέσιος, διθέσιος, πολυθρόνα), τραπεζάκια κρύσταλλο, τραπέζι κουζίνας - 4 καθίσματα, ηλεκτρική κουζίνα, μίνι πλυντήριο πιάτων, μπουφεδάκι και άλλα μικροέπιπλα. **Πληροφορίες τηλ. 28176**

ΥΔΡΑΥΛΙΚΟΣ με άδεια εγκαταστάτη Β' τάξεως διά έργα, κατασκευή και συντήρηση θερμοϋδραυλικών εγκαταστάσεων Ατμού όλων των Μπαρ - Ιατρικών αερίων, εύφλεκτων Υγρού και αερίων, ζητώ την ανάλογη εργασία. Εχω προϋπηρεσία κατασκευής και συντήρησης Νοσοκομείων. Τηλ. 6977815796

ΚΥΡΙΑ ζητά εργασία, σιδέρωμα ή μπέιμπι σίτερ. Τηλ. 6997 223321 Δανάη

ΠΩΛΟΥΝΤΑΙ: διαμέρισμα 50 τ.μ. τελειωμένο σε πολύ καλή τιμή, στο Ροδίνι. Αμάξι R 19 και επίπλωση κομμωτηρίου σε τιμή ευκαιρίας. Πληρ. τηλ. 2241039519 ώρες καταστημάτων.

ΚΕΝΤΡΟ ΛΟΓΟΘΕΡΑΠΕΙΑΣ
Αποκατάσταση άρθρωσης, φωνολογίας και γλωσσικών δεξιοτήτων
ΠΑΠΑΧΡΙΣΤΟΔΟΥΛΟΥ ΑΣΤΕΡΟΠΗ
ΛΟΓΟΠΕΔΙΚΟΣ
Κων. Παλαιολόγου 6, τηλ. 22410 39756, Κιν. 6944 719958

ΠΩΛΟΥΝΤΑΙ α) μεταχειρισμένος καναπές - κρεβάτι που γίνεται και διπλό με τα στρώματά τους β) ντουλάπα δίφυλλη και γ) Η/Υ με εκτυπωτή και σαρωτή (SCANNER). Τιμή ευκαιρίας. Πληροφορίες κινητό 6942 090720 και 22410 74762.

BILLARD - ΜΠΙΛΙΑΡΔΑ

ΠΩΛΟΥΝΤΑΙ Μπιλιάρδα ελαφρώς μεταχειρισμένα σε άριστη κατάσταση, με κέρματα - μάρκες - χωρίς, σε πολύ καλές τιμές. Servis Μπιλιάρδων. Τηλ.: 6936179040, 6936179033

ΠΩΛΟΥΝΤΑΙ σε καλή κατάσταση ΑΠΟ ΞΕΝΟΔΟΧΕΙΟ **1)** Επιπλα Δωματίου, **2)** Φωτιστικά, **3)** Καθιστικά εστιατορίου/Μπάρ, **4)** Μηχανή καφέ Εσπρέσσο/Φίλτρο, **5)** Καρέκλες/τραπέζια εξωτερικού χώρου, **6)** Ντέξιον για αποθηκευτικούς χώρους. Τιμές εξαιρετικά χαμηλές. Πληρ. πρωινές ώρες (22410) 30607 - 34636

ΠΩΛΟΥΝΤΑΙ φούρνος και εστίες (κουζίνα) 450 Ευρώ και μπουφές με καθρέφτη χειροποίητος 450 Ευρώ όλα σε άριστη κατάσταση 1 έτους τηλ. 6944/386069

ΛΟΓΟΘΕΡΑΠΕΥΤΡΙΑ Α.ΤΕΙ
Αναλαμβάνει παιδιά προσχολικής ηλικίας με προβλήματα λόγου - άρθρωσης καθώς και δίγλωσσα παιδιά σε κατ' οίκον μαθήματα. Τηλέφωνο 6932 920345

ΠΡΟΣΟΧΗ ΜΕΓΑΛΗ ΕΥΚΑΙΡΙΑ ΓΙΑ ΑΡΤΟΠΟΙΟΥΣ ΚΑΙ ΖΑΧΑΡΟΠΛΑΣΤΕΣ

ΠΩΛΟΥΝΤΑΙ: 1) Μηχανή τυρόπιτας και μπουγάτσας αυτόματη **2)** Πάγκος εργασίας 3 μέτρα ηλεκτρικός **3)** Ζυμωτήριο 2 ταχυτήτων από 5 kg έως 120 kg αλεύρι Όλα μαζί 1.800 ευρώ. Πληρ. τηλ. 22410 75897

ΕΜΠΕΙΡΟΤΕΧΝΗΣ ελαιοχρωματιστής αναλαμβάνει παντός είδους ελαιοχρωματισμούς. Τηλ: 6946204157

ΠΩΛΕΙΤΑΙ: Επαγγελματική φούσκα (2.10) μοτέρ 1,5. Αχρησιμοποίητα σε τιμή ευκαιρίας. Τηλ. 22410 -39268 και 6994217168

ΠΡΟΣΦΕΡΩ μασάζ στον χώρο μου και στον χώρο σας. Ολγα. Τηλ. 6972902821

ΠΩΛΕΙΤΑΙ: Μονάδα με γκαστρωμένες αγελάδες και με γάλα μαζί, 30 τόνους ποσόστωση, 6 δικαιώματα για αγελάδες. Τηλ. 75739 μετά τις 5.00μ.μ.

ΠΩΛΟΥΝΤΑΙ: Στρώματα νερού, στρώματα ηλεκτρομασάζ, συντριβάνια, διακοσμητικοί καταρράκτες, συσκευές παθητικής γυμναστικής, μικροπισίνες, υδρομασάζ, μικροκαμπίνες χαμάμ. Τηλ. 6932164962

ΑΝΑΖΗΤΩ στη Ρόδο επαγγελματία συνεργάτη για την προώθηση, διάθεση του CD Πανοράματος Ρόδου (Panoround Rodos)! Παρακαλώ όπως επικοινωνήσετε μαζί μου (στα Αγγλικά ή Γερμανικά) στην ηλεκτρονική διεύθυνση: sales@panoround.com.

ΨΗΦΙΑΚΗ φωτογραφική μηχανή CANON ελάχιστα μεταχειρισμένη, με το κουτί και όλο τον εξοπλισμό της, 9 x zoom, usb, λήψη video, σύνδεση με τηλεόραση, δυνατότητα manual focus, αργές ταχύτητες, 9shooting modes, περιλαμβάνεται κάρτα μνήμης. Τιμή 150 ευρώ. Τηλ. 6947-401508 κος. Γιώργος

ΠΩΛΗΣΗ ΕΞΟΠΛΙΣΜΟΥ

ΠΩΛΕΙΤΑΙ εξοπλισμός για κατάστημα, ράφια & ξύλινες πλάτες τηλ.: 6932352603.

Άλλαξε τη ζωή σου τώρα! Με 2-4 ώρες/ημέρα κέρδισε από 1.000 - 3.000 ευρώ/μήνα και ξεκίνα να κάνεις τα όνειρά σου πραγματικότητα! Τηλ. 2310 516 226

ΠΩΛΕΙΤΑΙ ένα κινητό τηλέφωνο PANASONIC GD 87 σε πολή καλή κατάσταση μαζί με φορτιστή, φορτιστή αυτοκινήτου, καλώδιο USB για σύνδεση με ηλεκτρονικό υπολογιστή και δύο αυθεντικά παιχνίδια PS 2 (DRC 2, Silenthill 2) Τιμή 200 ευρώ. Πληρ. τηλ. 6937268749.

ΠΩΛΕΙΤΑΙ κρεβάτι (κουκέτα) ενσωματωμένη με ντουλάπα, γραφείο 450 ευρώ

ΠΩΛΕΙΤΑΙ ηλεκτρικό επαγγελματικό grill αχρησιμοποίητο, λόγω έλλειψης χώρου. Πληροφορίες στο: 2241039275 - 6936761262

YOGA
Για το μυαλό, το Σώμα και το πνεύμα
Ολες οι ηλικίες και οι σωματότυποι είναι ευπρόσδεκτοι. Η γιόγκα δεν είναι ανταγωνιστική. Σε διδάσκει πως ν' ανταποκρίνεσαι στις ανάγκες του σώματός σου. Τιμή μαθήματος 5 ευρώ. Μηνιαία πληρωμή δεκτή. Τηλ.: 6946984511

ΠΩΛΗΣΕΙΣ ΑΚΙΝΗΤΩΝ

ΠΩΛΕΙΤΑΙ fast food στην περιοχή Κολυμπίων, πλήρως εξοπλισμένο. Πληρ. τηλ. 2410 56038

ΠΩΛΕΙΤΑΙ αποθήκη υπόγεια 347 τ.μ. εντός Ρόδου με μπάνιο, ρεύμα τριφασικό, πλακάκι λευκό. Κατάλληλη και για κατοικία. Σε τιμή ευκαιρίας για λόγους υγείας. Αποκλείονται μεσίτες. **210-2835963-6946559539-6933863184.**

ΠΩΛΕΙΤΑΙ: Ισόγειο Κατάστημα αποτελούμενο από έναν ενιαίο χώρο επιφάνειας 9 τ.μ. που βρίσκεται επί της οδού Ευριπίδου στην Παλιά Πόλη της Ρόδου. Πληροφορίες: 694 66 58 57 6 ΡΟΔΟΣ

ΠΩΛΕΙΤΑΙ οικόπεδο στα Κρητικά 3.000 τ.μ. οικοδομήσιμο. Τηλ. 6936271471.

ΠΩΛΕΙΤΑΙ ισόγειο διαμέρισμα καθαρό 81 τ.μ. καινούργιο, ακατοίκητο επί της οδού 28ης Οκτωβρίου 26. Τηλ. 91141 και 6972826627

ΠΩΛΕΙΤΑΙ διαμέρισμα εντός Ρόδου 130 τ.μ. Τηλ. 6934 903272 και 6946 559539

ΠΩΛΕΙΤΑΙ οπωροπαντοπωλείο. Θεμιστοκλέους Σοφούλη δίπλα από τον ΟΑΕΔ. Πληρ. τηλ. 2241076325

ΠΩΛΕΙΤΑΙ μία αποθήκη 130 τ.μ. εντός Ρόδου κατάλληλη για πολλές χρήσεις. Τηλ. 6934 903272 και 6946 559539

ΠΩΛΕΙΤΑΙ αργυροχρυσοχοείο στο κέντρο της πόλης με ή χωρίς εμπόρευμα έτοιμο προς λειτουργία. Τηλ: 6936915551

ΠΩΛΗΣΗ ΕΠΙΧΕΙΡΗΣΗΣ

Πωλείται επιχείρηση παιδικών ενδυμάτων σε πολύ καλή τιμή, χαμηλό ενοίκιο και εξασφαλισμένη πελατεία. Τηλ. 6932352603

ΠΩΛΟΥΝΤΑΙ 2 διαμερίσματα στη Λάρδο 105 τ.μ. έκαστο στην τιμή 352.164 ευρώ και τα δύο μαζί, πολυτελούς κατασκευής. Τηλ. 6938644166

ΠΩΛΕΙΤΑΙ αποθήκη 170 τ.μ. εντός πόλεως Ρόδου κατάλληλη και για κατοικία. Ανταλλάσσεται και με ακίνητο στην Αττική. Πληρ. Τηλ. 6946 559539-210.2835963

Πωλείται Βιοτεχνικός χώρος 560m2. Ισόγειο μαζί με οικία στον 1ο όροφο 230m2 επί της λεωφ. Ρόδου - Λίνδου (Ρόδος - Φαληράκι) με δυνατότητα επέκτασης στα 2000m2. Πληροφορίες τηλ. 22410-65711. Ωρες από 9:00 - έως 15:00

ΠΩΛΕΙΤΑΙ στον Πειραιά στην περιοχή Καλλίπολη δίπλα στη θάλασσα τριάρι εικοσαετίας 2ου ορόφου σε άριστη κατάσταση φρεσκοβαμμένο τιμή 116.000 Ευρώ τηλ. 210-2530132 - 6948519610

ΚΑΡΑΚΟΝΕΡΟ Διαμερίσματα λουξ κατασκευής απεριόριστη θέα (ισόγειο 111 Μ2 Α' Όροφος 111 Μ2, Α' όροφος 96 Μ2 x 550 τ.μ. Δρχ. Β' όροφος 90 Μ2), Ακίνητα νέας χιλιετίας κα MITTON 22410 22142 κιν. 6945 668060

ΠΩΛΕΙΤΑΙ διαμέρισμα στην Ιαλυσό 3 δωματίων δευτέρου ορόφου, δάνεια δεκτά και ευκολίες πληρωμής. Τηλ. 6948209098, 6932613242

ΠΩΛΕΙΤΑΙ μάντρα στη Μαλώνα με 150 κατοίκες και 100 δικαιώματα. Πληρ. τηλ. 22440 51698.

ΠΩΛΕΙΤΑΙ χωράφι στον Αρχάγγελο στη θέση «Μαλά» επιφανείας 1.100 τετρ. μέτρων. Πληρ. τηλ. 2244051266

ΠΩΛΕΙΤΑΙ σπίτι στην Παλιά Πόλη με αυλή. Τηλ. 6936271471.

ΠΩΛΕΙΤΑΙ διαμέρισμα τριάρι με ηλιακό και τζάκι και τον αέρα δικό του στην Ανάληψη. **Τηλ. 6972228836**

ΠΩΛΕΙΤΑΙ οικόπεδο εξ' αδιαιρέτου κατάλληλο για επένδυση 400 μέτρα στο 2ο χλμ. Ρόδου - Λίνδου. Πληροφορίες τηλ. 6972764614 και 6973753556

ΜΑΘΗΜΑΤΑ

ΚΑΘΗΓΗΤΡΙΑ ΓΕΡΜΑΝΙΚΗΣ ΦΙΛΟΛΟΓΙΑΣ πτυχιούχος Αριστοτείου Πανεπιστημίου Θεσσαλονίκης. Παραδίδει μαθήματα όλων των επιπέδων. Πληρ. Τηλ. 2241036745, Κιν. 6978019323

ΜΑΘΗΜΑΤΑ Αγγλικών, Πληροφορικής (Βασ. Εννοιες, Χρήση Υπολογιστή κ.λ.π.) & Εμπ. Εφαρμογών (Singular Eurofasma, Manager, ΚΕΦΑΛΑΙΟ κ.λ.π.) παραδίδονται από πτυχιούχο Λογιστή Τ.Ε., κάτοχο Michigan P.C.E., με μεγάλη εκπαιδευτική πείρα. Ιδαίτερα ή ολιγομελή τμήματα, υπεύθυνη προετοιμασία για εξετάσεις. Τιμές προσιτές. Πληροφορίες Τηλ. - Fax: 22410-31560, 66304, 6946283008, 6972419715, 6936277851 Ηλ. Ταχ. (e-mail): Dnetwork@SoftHome.net

ΠΛΗΡΟΦΟΡΙΚΗΣ παραδίδονται ιδιαίτερα μαθήματα από πτυχιούχο Πανεπιστημίου Αγγλίας για μαθητές Γυμνασίου και Λυκείου καθώς και για επαγγελματίες για την εκμάθηση MICROSOFT OFFICE και ADOBE PHOTOSHOP Πληροφορίες: Τηλ. 6976 423364

ΚΑΘΗΓΗΤΗΣ ΓΕΡΜΑΝΙΚΩΝ παραδίδει μαθήματα κατ' οίκον. Εντατικά μαθήματα για αυτούς που ασχολούνται με τον τουρισμό. Πληρ. τηλ. 2241091163 κ. Λαζαρίδης, ώρες 7-9μ.μ.

ΠΑΡΑΔΙΔΟΝΤΑΙ μαθήματα Πληροφορικής & Αγγλικών με χρήση πολυμέσων όλων των επιπέδων από έμπειρο καθηγητή πτυχιούχο Michigan Proficiency σε τμήματα ή μεμονωμένα. Επίσης γίνονται μεταφράσεις & δακτυλογραφήσεις κάθε τύπου κειμένου. Τιμές προσιτές. Πληρ. 22410 66304, 31560, 6946 283008, 6972419715, 6936277851. Ηλ. Ταχ. (e-mail): emmanoue@otenet.gr

ΠΑΡΑΔΙΔΟΝΤΑΙ μαθήματα Εμπ. Εφαρμογών (Singular Manager, Eurofasma, Unisoft Εσοδα-Εξοδα, ΚΕΠΥΟ, ΚΕΦΑΛΑΙΟ, κ.λ.π., Πληροφορικής & Αγγλικών με χρήση πολυμέσων όλων των επιπέδων από έμπειρο Λογιστή Τ.Ε. - καθηγητή πτυχιούχο Michigan Proficiensy σε τμήματα ή μεμονωμένα. Επίσης γίνονται μεταφράσεις & δακτυλογραφήσεις κάθε τύπου κειμένου. Τιμές προσιτές. Πληρ.: 22410-66304, 31560, 6946283008, 6972419715, 6936277851. Ηλ. ταχ. (e-mail): Dnetwork@SoftHome.net

ΜΑΘΕΤΕ ΡΩΣΙΚΑ! Παραδίδονται μαθήματα Ρωσικής γλώσσας από μέλος του Συλλόγου Καθηγητών Ρωσικής Φιλολογίας, με χρήση νέας αποτελεσματικής μεθοδολογίας. Πληροφορίες: Τηλ. 6978195931.

ΑΓΓΛΙΚΑ

ΚΑΘΗΓΗΤΡΙΑ ΑΓΓΛΙΚΩΝ με BACHELOR του πανε/μίου Τέξας της Αμερικής παραδίδει ιδιαίτερα μαθήματα κατ' οίκον ή και στο χώρο σας. Σε σας, που ασχολείστε με τουριστικά επαγγέλματα και θέλετε να αξιοποιήσετε τους χειμερινούς μήνες ώστε να είστε άριστα καταρτισμένοι με το άνοιγμα της σεζόν. Ειδικές προσφορές σε μικρούς μαθητές. Τιμή έκπληξη στα αδέλφια. Πληρ. τηλ. 2241038350

ΖΗΤΕΙΤΑΙ
κομμώτρια εξειδικευμένη στο πιστολάκι.
Πληροφορίες τηλ.: 22410-38660

ΠΩΛΟΥΝΤΑΙ
ΠΟΛΥΤΕΛΗ & ΗΛΙΟΛΟΥΣΤΑ ΟΡΟΦΟΔΙΑΜΕΡΙΣΜΑΤΑ
ΕΠΙΦΑΝΕΙΑΣ 138 τ.μ. –120 τ.μ. –100 τ.μ.- 50 τ.μ.
ΜΕ ΑΠΕΡΙΟΡΙΣΤΗ ΘΕΑ & ΜΕΓΑΛΕΣ ΒΕΡΑΝΤΕΣ
ΓΩΝΙΑ Κ. ΥΔΡΑΙΟΥ & Κ. ΤΣΑΛΔΑΡΗ
ΔΑΝΕΙΑ ΔΕΚΤΑ
ΠΛΗΡ. ΤΗΛ.: 6977 914567
(ΠΛΗΡΟΦΟΡΙΕΣ ΤΙΜΩΝ ΟΧΙ ΑΠΟ ΤΗΛΕΦΩΝΟ)

ΜΑΘΗΜΑΤΑ ΜΑΘΗΜΑΤΙΚΩΝ
ΜΑΘΗΜΑΤΙΚΟΣ με Μάστερς στην Μαθηματική Εκπαίδευση παραδίδει μαθήματα σε μαθητές Γυμνασίου-Λυκείου και Τ.Ε.Ε. Α' και Β' κύκλου.
Κιν. 6977 944917

ΟΙΚΟΔΟΜΙΚΕΣ ΕΠΙΧΕΙΡΗΣΕΙΣ ΔΙΑΚΟΓΕΩΡΓΙΟΥ ΚΑΛΛΙΣΤΟΣ
ΕΘΝ. ΑΝΤΙΣΤΑΣΕΩΣ 11 (πρώην Αννης Μαρίας)
ΠΩΛΗΣΕΙΣ ΔΙΑΜΕΡΙΣΜΑΤΩΝ ΚΑΤΑΣΤΗΜΑΤΑ -ΑΠΟΘΗΚΕΣ ΑΝΤΑΛΛΑΓΕΣ ΑΚΙΝΗΤΩΝ - ΑΓΟΡΕΣ ΟΙΚΟΠΕΔΩΝ ΑΝΑΛΑΜΒΑΝΟΥΜΕ ΑΝΤΙΠΑΡΟΧΕΣ

Πωλούνται διαμερίσματα λουξ κατασκευής με απεριόριστη θέα. Τα διαμερίσματα διαθέτουν θωρακισμένες πόρτες - εντοιχισμένες κουζίνες - ντουλάπες - εντοιχισμένο νιπτήρα με ντουλάπι - κεντρική θέρμανση αυτόνομη - ανοιγόμενα ανακλινόμενα κουφώματα με διπλά τζάμια - σίτες - ρολά - υδραυλικό ασανσέρ - τριφασικό ρεύμα.

Ολοι οι χώροι σπατουλαριστοί - εσωτερικές πόρτες M.D.F. με σχέδιο.

ΓΡΑΦΕΙΑ ΙΑΤΡΕΙΑ
1) Επί της οδού Μεγ. Κων/νου - Κων/νου Παλαιολόγου των 80 τ.μ.
2) Επί της οδού Κων/νου Παλαιολόγου και Θεοτοκοπούλου 60-80 τ.μ.
3) Επί της οδού Ρήγα Φεραίου στο πάρκο 60-80-100 τ.μ.

ΚΑΤΑΣΤΗΜΑΤΑ
1) Επί της οδού Κων/νου Παλαιολόγου και Θεοτοκοπούλου 60-80 τ.μ.
2) Επί της οδού Λεωφόρου Καλλιθέας (Καρακόνερο) 90 τ.μ.

ΔΙΑΜΕΡΙΣΜΑΤΑ
1) Επί της οδού Χρ. Φέσσα (Κάθετος Αποστ. Παύλου) 90τ.μ. τριάρια.
Επίσης οροφοδιαμερίσματα των 90 τ.μ. (οικοδομή μόνο τριών διαμερισμάτων).

ΟΙΚΟΔΟΜΕΣ
1) Οικοδομή επί της οδού Πτολεμαίων και Χρ.Φέσσα των 117-125 τ.μ.
2) Οικοδομή υπό ανέγερση επί της οδού Ρήγα Φεραίου στο Πάρκο.Διαμερίσματα τριάρια - τεσσάρια.
3) Οικοδομή υπό ανέγερση επί της οδού Κ. Παλαιολόγου και Θεοτοκοπούλου. Διαμερίσματα δυάρια - τριάρια - τεσσάρια - καταστήματα.
5) Επί της οδού Β. Ηρακλείου οικοδομή τεσσάρων διαμερισμάτων. Οροφοδιαμερίσματα των 133τ.μ. Η οικοδομή έχει πιλοτή για πάρκινγκ

ΑΠΟΘΗΚΕΣ
1) Πλησίον Στέλιου Κωτιάδη των 130τ.μ.
2) Στη Λεωφόρο Καλλιθέας (Καρακόνερο) των 80-300τ.μ.

• Οι πωλήσεις μπορούν να γίνουν και με όλα τα Δάνεια Τράπεζας και οργανισμών. • Αναλαμβάνουμε ΑΝΤΙΠΑΡΟΧΕΣ και Αγορές οικοπέδων. • Δεχόμαστε ανταλλαγές ακινήτων.

ΠΛΗΡΟΦΟΡΙΕΣ: ΔΙΑΚΟΓΕΩΡΓΙΟΥ ΚΑΛΛΙΣΤΟΣ
ΤΗΛΕΦΩΝΟ: 29318 - 34598 - ΤΗΛ. 78501 - 78502

ΓΡΑΦΕΙΟ ΤΕΛΕΤΩΝ & ΜΝΗΜΟΣΥΝΩΝ ΡΟΔΟΥ

ΣΤΕΦΑΝΑ - ΣΤΟΛΙΣΜΟΙ

«ΑΜΕΡΙΚΑΝΟΥ»

Αμεση εξυπηρέτηση

ΟΛΟ ΤΟ 24ΩΡΟ

Αναλαμβάνουμε την τελετή
και με τα έξοδα
που χορηγούν τα ταμεία
χωρίς καμία επιβάρυνση
ΙΚΑ, ΤΕΒΕ, ΤΑΞΥ, ΔΗΜΟΣΙΟΥ,
ΛΙΜΕΝΙΚΩΝ, ΟΓΑ
και λοιπά ταμεία.

Τους ΑΠΟΡΟΥΣ ΔΩΡΕΑΝ
Πλατεία Βρούχου στη Μητρόπολη
Τηλέφωνα:28901 - 33400

ΝΤΕΤΕΚΤΙΒΣ

30 ΧΡΟΝΙΑ ΜΟΝΙΜΑ ΚΑΙ ΣΤΗ ΡΟΔΟ

35354

ΠΛΑΤΕΙΑ ΑΓΙΟΥ ΙΩΑΝΝΟΥ
Η ΛΥΣΗ!!!
ΣΕ ΚΑΘΕ ΣΑΣ ΠΡΟΒΛΗΜΑ

EXPRESS SECURITY

ΓΡΑΦΕΙΟ
ΙΔΙΩΤΙΚΩΝ ΕΡΕΥΝΩΝ
(ΝΤΕΤΕΚΤΙΒΣ)

ΑΝΑΛΑΜΒΑΝΟΥΜΕ
Υποθέσεις ανηλίκων,
οικογενειακές, προσωπικές κ.τλ.
ΔΙΑΘΕΤΟΥΜΕ ΤΑ ΠΛΕΟΝ ΣΥΓΧΡΟΝΑ ΟΠΤΙΚΟΑΚΟΥΣΤΙΚΑ ΣΥΣΤΗΜΑΤΑ
100% ΕΧΕΜΥΘΕΙΑ
ΡΩΜΗΣ 22, - ΡΟΔΙΝΙ
Κιν. 694 6997967

ΕΛΛΗΝΙΚΗ ΔΗΜΟΚΡΑΤΙΑ
ΠΕΡΙΦΕΡΕΙΑ ΝΟΤΙΟΥ ΑΙΓΑΙΟΥ
ΝΟΜΟΣ ΔΩΔΕΚΑΝΗΣΟΥ
ΝΟΜΑΡΧΙΑΚΗ ΑΥΤ/ΣΗ ΔΩΔΕΚΑΝΗΣΟΥ
Δ/ΝΣΗ ΜΕΤΑΦΟΡΩΝ ΚΑΙ ΕΠΙΚΟΙΝΩΝΙΩΝ
ΤΜΗΜΑ Κ.Τ.Ε.Ο.

Ταχ. Δ/νση: 6° χιλ. Ρόδου - Λίνδου
Ταχ. Κώδικας 85100, Telefax: 22410 69544
Πληροφορίες: Γεώργιος Αργύρης-Κων/νος Χριστοφακής
Τηλέφωνο: 22410 65385 ΕΣΩΤΕΡΙΚΑ 22-23

ΠΡΟΓΡΑΜΜΑ ΠΡΟΣΚΛΗΣΗΣ ΓΙΑ ΔΙΕΝΕΡΓΕΙΑ ΤΕΧΝΙΚΟΥ ΕΛΕΓΧΟΥ ΟΧΗΜΑΤΩΝ ΜΕ ΕΔΡΑ ΤΟ Ν. ΔΩΔΕΚΑΝΗΣΟΥ



ΧΡΟΝΙΚΗ ΠΕΡΙΟΔΟΣ	ΕΙΔΟΣ ΟΧΗΜΑΤΟΣ
ΑΠΟ 01/09/2005 ΕΩΣ 31/10/2005	ΕΠΙΒΑΤΙΚΑ (Ε.Ι.Χ.) ΚΑΙ ΦΟΡΤΗΓΑ ΜΕΧΡΙ 3,5 (ΦΙΧ ‹ 3,5Τ) ΜΕ ΑΡΙΘΜΟΥΣ ΚΥΚΛΟΦΟΡΙΑΣ **ΡΟΒ 8801** ΕΩΣ ΚΑΙ **9999**
ΑΠΟ 01/09/2005 ΕΩΣ 31/10/2005	ΕΠΙΒΑΤΙΚΑ (Ε.Ι.Χ) ΚΑΙ ΦΟΡΤΗΓΑ ΜΕΧΡΙ 3,5 (ΦΙΧ ‹ 3,5Τ) ΜΕ ΣΥΓΚΟΙΝΩΝΙΑΚΗ ΕΔΡΑ ΚΑΛΥΜΝΟΥ ΚΑΙ ΚΩ, ΜΕ ΑΡΙΘΜΟΥΣ ΚΥΚΛΟΦΟΡΙΑΣ **ΚΧΑ** (ΑΠΟ 4001 ΕΩΣ ΚΑΙ 6500)

**** ΚΑΛΟΥΝΤΑΙ ΟΛΑ ΤΑ ΠΑΡΑΠΑΝΩ ΟΧΗΜΑΤΑ ΝΑ ΠΡΟΒΟΥΝ ΣΕ ΤΕΧΝΙΚΟ ΕΛΕΓΧΟ ΣΕ ΟΠΟΙΟΔΗΠΟΤΕ Κ.Τ.Ε.Ο. ή Ι.ΚΤΕΟ.

**** ΕΠΙΣΗΣ ΘΑ ΕΛΕΓΧΟΝΤΑΙ ΟΣΑ ΟΧΗΜΑΤΑ ΥΠΟΧΡΕΟΥΝΤΑΙ ΒΑΣΕΙ ΠΑΛΑΙΟΤΕΡΩΝ ΠΡΟΓΡΑΜΜΑΤΩΝ ΠΡΟΣΚΛΗΣΗΣ.

**** Ο ΕΜΠΡΟΘΕΣΜΟΣ ΠΡΟΓΡΑΜΜΑΤΙΣΜΟΣ ΤΩΝ ΟΧΗΜΑΤΩΝ ΓΙΑ ΕΛΕΓΧΟ (ΡΑΝΤΕΒΟΥ) ΓΙΝΕΤΑΙ ΕΩΣ ΚΑΙ 15 ΗΜΕΡΕΣ ΠΡΙΝ ΤΗΝ ΗΜΕΡΟΜΗΝΙΑ ΛΗΞΗΣ ΤΟΥ ΠΡΟΓΡΑΜΜΑΤΟΣ ΠΡΟΣΚΛΗΣΗΣ.

Ε.Ν.
Ο ΠΡΟΪΣΤΑΜΕΝΟΣ
ΧΑΤΖΗΚΩΝΣΤΑΝΤΙΝΟΥ ΑΝΤΩΝΙΟΣ
ΜΗΧΑΝΟΛΟΓΟΣ - ΜΗΧΑΝΙΚΟΣ

TOP PROPERTIES

GEORGE and SAVAS PIPINOS

ΓΕΩΡΓΙΟΣ και ΣΑΒΒΑΣ ΠΙΠΙΝΟΣ

ΣΥΜΒΟΥΛΟΙ και ΕΚΤΙΜΗΤΕΣ ΑΚΙΝΗΤΩΝ

REAL ESTATE AGENT - MEMBER OF F.I.A.B.C.I. - N.A.E.A. - C.E.I.

Από το 1971

E-mail:gpipinos@otenet.gr.

URL:www.rhodestop-properties.com and www.pipinos.gr



Η "TOP PROPERTIES" είναι ατομική επιχείρηση και ανήκει στους Γεώργιο και Σάββα Πιπίνο. Το γραφείο ασχολείται από το 1971 αποκλειστικά και μόνο με επενδύσεις και REAL ESTATE, στο νησί της Ρόδου, καθώς και στην ευρύτερη περιοχή της Δωδεκανήσου.

ΑΠΕΥΘΥΝΟΜΑΣΤΕ: Στους **σοβαρούς, απαιτητικούς και επιλεκτικούς** επενδυτές - επιχειρηματίες - ελεύθερους επαγγελματίες, Ελληνες και ξένους, υψηλού εισοδηματικού επιπέδου, που ενδιαφέρονται να κάνουν μια σοβαρή επένδυση **προβολής** στο νησί της Ρόδου.

ΠΡΟΣΦΕΡΟΥΜΕ: Α) Υπηρεσίες και πληροφορίες που γίνονται σε προσωπικό επίπεδο με **εχεμύθεια, διακριτικότητα και σοβαρότητα.**
Β) Μεγάλη **γκάμα** υψηλής ποιότητας ακινήτων, όπως: 1) Ξενοδοχεία Α' και Β' κατηγορίας των 600 - 500 - 350 - 300 κλινών 2) Κεντρικά αστικά ακίνητα κατάλληλα για Τράπεζες - καταστήματα - γραφεία 3) Παραλιακές εκτάσεις, κατάλληλες για τουριστικές επενδύσεις των 150.000 - 100.000 - 70.000 - 50.000 - 36.000 τ.μ. και 4) Διαμερίσματα και μαιζονέτες **προβολής.**

ΣΤΟΧΟΣ ΜΑΣ ΕΙΝΑΙ: Να προσφέρουμε στο αγοραστικό μας κοινό **υψηλής ποιότητας ακίνητα και ευκαιρίες** στο νησί της Ρόδου. Η τριακονταετής και πλέον πείρα μας στον τομέα αυτό αποτελεί εγγύηση.

ΣΥΝΘΗΜΑ ΜΑΣ ΕΙΝΑΙ: Επενδύστε στην ΡΟΔΟ ΤΩΡΑ, σε ακίνητα που **ΑΝΤΕΧΟΥΝ ΣΤΟ ΧΡΟΝΟ.**

Γεώργιος και Σάββας Πιπίνος
ΜΕΣΙΤΕΣ ΑΣΤΙΚΩΝ ΣΥΜΒΑΣΕΩΝ
Γιατί εμείς γνωρίζουμε καλύτερα!

SINCE 1971

TOP PROPERTIES is a father and son business. The senior, Mr George S. Pipinos, the founder of the office, has carved, over the years, a reputation for integrity and excellence in the world of Real Estate in the Dodecanese.

At Top Properties we try hard to attract important and selective investors: high calibre businessmen/women and discerning professional people, both Greek and foreign, who wish to acquire substantial and valuable property on Rhodes.

We offer our expertise and advice privately, discreetly and in strict confidence.

We keep a compehensive list of real estate of the highest specifications:

a. A' and B' class hotels (600, 500, 350, 300 beds capacity).

b. Centrally situated office buildings and other business premises.

c. Seaside land, ideal for development (hotels, holiday resorts, etc.), of 150.000, 100.000, 70.000, 50.000, 36.000 sq.m.

d. Luxury appartments, maisonettes, detached, semi - detached and terraced houses.

Our aim is to give our clients the opportunity to acquire value for money, first class real estate on Rhodes. Our 30- year - old experience in Real Estate is our warranty.

Our moto is: Invest in Rhodes. Invest in property.
It stands the test of time.



TOP PROPERTIES
George and Savas Pipinos
Because we Know best

KENNENTY 38, ΡΟΔΟΣ, 85 100, ΤΗΛ. 22410- 23895, 38243 και 6944-676003, 6944-390803 FAX: 22410-20883

38 KENNEDY STR., RHODES, 85 100, TEL. 22410- 23895, 38243, and 6944-676003, 6944-390803 FAX: 22410-20883

U.K. Direct Line: 08717115396

ΕΥΧΑΡΙΣΤΗΡΙΟ ΠΕΝΘΟΥΣ

Σας ευχαριστούμε θερμά για
τη συμπαράστασή σας στο βαρύ πένθος μας
για την απώλεια της λατρευτής μας συζύγου,
μητέρας, κόρης, αδελφής και θείας

ΦΥΛΛΙΩΣ ΚΑΡΠΑΘΑΚΗ -ΔΙΑΚΙΔΗ

Η ΟΙΚΟΓΕΝΕΙΑ ΤΗΣ

ΕΥΧΑΡΙΣΤΗΡΙΟ

Ευχαριστούμε από τα βάθη της καρδιάς μας συγγενείς και φίλους, καθώς επίσης και όλους που με οποιονδήποτε τρόπο συμπαραστάθηκαν στον πόνο μας από την απώλεια του λατρευτού παιδιού και αδερφού μας Γιώργου.

Σπύρος και Καλλιόπη Καραβοκυρού
Τα αδέρφια: Σκεύος, Άννα

ΖΗΤΕΙΤΑΙ ΔΙΕΥΘΥΝΤΗΣ ΠΩΛΗΣΕΩΝ

Μεγάλη Εμπορική και Βιομηχανική εταιρεία της Ρόδου, με οργανωμένες δραστηριότητες πωλήσεων και διανομής στην Δωδεκάνησο, ζητά **ΔΙΕΥΘΥΝΤΗ ΠΩΛΗΣΕΩΝ.**

Ο ιδανικός υποψήφιος πρέπει να διαθέτει:
- Πτυχίο οικονομικής ή άλλης σχολής (ΑΕΙ)
- Να είναι Έλληνας πολίτης
- Εκπληρωμένες τις στρατιωτικές του υποχρεώσεις
- Προϋπηρεσία στο χώρο των πωλήσεων επιθυμητή
- Γνώση Η/Υ
- Δυναμική και ευχάριστη προσωπικότητα
- Οργανωτικές και ηγετικές ικανότητες

Προσφέρονται:
- Πολύ καλές αποδοχές βάσει προσόντων
- Αυτοκίνητο και κινητό της εταιρείας
- 12/μηνη απασχόληση

Η εταιρεία δεσμεύεται για τον διακριτικό και εχέμυθο χειρισμό των βιογραφικών σημειωμάτων των ενδιαφερομένων που θα αποσταλούν προς την Διεύθυνση Προσωπικού, Τ.Θ. 441, 85100 Ρόδος.

ΠΩΛΕΙΤΑΙ ΑΥΤΟΚΙΝΗΤΟ

ΕΥΚΑΙΡΙΑ! ΠΩΛΕΙΤΑΙ Αυτοκίνητο
PEUGEOT 306 XR **καταλυτικό,**
με υδραυλικό τιμόνι,
με 44.000 χιλιόμετρα, ατρακάριστο
και σε άριστη κατάσταση,
στην τιμή των 3.500 ευρώ **μετρητοίς**.

Πληροφορίες στα τηλέφωνα
22410-26771 και 22410-33938.

ΖΗΤΟΥΝΤΑΙ
Από την ΕΛΛΗΝΙΚΗ ΖΥΘΟΠΟΙΪΑ ΡΟΔΟΥ

MAGNUS MAGISTER

1. Χημικοί
2. Τεχνολόγοι Τροφίμων
3. Πτυχιούχοι Τ.Ε.Ι. Μηχανικού Μηχ/των
4. Χειριστές Κλαρκ (κάτοχοι Αδειας Χειρισμού)
5. Οδηγοί Διανομείς (Δίπλωμα Γ' κατηγορίας)
6. Εργάτες

Παρέχονται: -Αριστες συνθήκες εργασίας
- Αμοιβές αναλόγως προσόντων και εμπειρίας
- 12μηνη απασχόληση.

Αποστολή βιογραφικών σημειωμάτων στο FAX 22410-95765 (υπ' όψη Διευθ. Προσωπικού). Θα τηρηθεί απόλυτη εχεμύθεια.

«ΚΤΙΡΙΟ» Α.Ε.
ΠΩΛΗΣΕΙΣ ΑΚΙΝΗΤΩΝ

- Καταστήματα 47, 65, 88 τ.μ., στην οδό Δενδρινού (προέκταση Αννης Μαρίας με αντίστοιχο υπόγειο χώρο.
- Διαμερίσματα 104 τ.μ., 118 τ.μ., 107 τ.μ., στην οδό Δενδρινού (προέκταση Αννης Μαρίας), με κεντρική αυτόνομη θέρμανση, αποθήκη και αποκλειστική θέση στάθμευσης αυτοκινήτου.
- Διαμερίσματα 118 τ.μ. και 122 τ.μ., στην οδό Μιχαήλ Πετρίδη (στο ύψος ΜΗΔΕΙΑ), με αποθήκη και αποκλειστική θέση στάθμευσης αυτοκινήτου.
- Μαιζονέτα διόροφη με σοφίτα 190 τ.μ., στην Ιαλυσό.

Πληροφορίες **κ. ΑΝΑΣΤΑΣΙΟΣ ΑΤΣΙΔΗΣ**
Στεφάνου Καζούλλη 74 - ΡΟΔΟΣ
Τηλ: 22410 - 28616, Fax: 22410 - 37848

RHODES-GREECE
CAIRO PALACE

• Κατάστημα ή γραφείο 43 τ.μ. στον όροφο των καταστημάτων του Εμπορικού Κέντρου.
• Γραφείο 105 τ.μ. στον γ' όροφο επί της οδού Εθνάρχου Μακαρίου.
• Γραφείο 135 τ.μ. στον γ' όροφο επί του αιθρίου της Εθ. 12νησίων.
• Γραφείο 90 τ.μ. στον γ' όροφο επί του αιθρίου της Εθ. 12νησίων.

Πληροφορίες: κ. ΦΡΑΝΣΙΣ ΝΙΟΤΗ
Τηλ. 22410 27600
Κιν. 6944618757 -6973572262
Φαξ: 2241023462
E-mail: fniotis @otenet. gr

ΟΙΚΟΔΟΜΙΚΕΣ-ΤΕΧΝΙΚΕΣ ΕΜΠΟΡΙΚΕΣ-ΕΠΙΧΕΙΡΗΣΕΙΣ

ΑΦΟΙ ΑΣΒΕΣΤΗ Ο.Ε.

Αθηνών-Καβάλας 3 Ανάληψη Ρόδου
Τηλ. 22410/60678-60679
και fax: 22410/66028

ΠΩΛΟΥΝΤΑΙ

• ΔΙΑΜΕΡΙΣΜΑΤΑ
υπερλούξ διαφόρων διαστάσεων
ΕΓΓΥΗΣΗ Η ΠΟΛΥΕΤΗΣ ΠΕΙΡΑ ΜΑΣ

ΠΩΛΟΥΝΤΑΙ

ΜΟΝΟ ΑΠΟ ΤΟ ΓΡΑΦΕΙΟ ΜΑΣ

• Σας παρακαλούμε να συγκρίνετε τις δικές μας τιμές με όλες τις άλλες

1) Μαγαζί 40 τ.μ. στο Μαντράκι
2) Διαμέρισμα 130 τ.μ. στον 1ο όροφο, επί της οδού Ηρώων Πολυτεχνείου, κατάλληλο και για γραφείο
3) Διαμέρισμα ετοιμοπαράδοτο, 120 τ.μ., πλησίον πλ. Αγίου Νικολάου, με τεράστιες βεράντες
4) Μονοκατοικία 130 τ.μ., με κήπο, 220 τ.μ.
5) Διαμέρισμα 3άρι, απέναντι από τη θάλασσα, καταπληκτική θέα
6) Μεζονέτα 150 τ.μ., εντός πόλεως. Καλή τιμή
7) Διαμέρισμα 4άρι επί της οδού Κοδριγκτώνος, σε 2όροφη κατοικία. Καταπληκτική τιμή.
8) Διαμερίσματα 4άρια ετοιμοπαράδοτα, στην Ανάληψη. Πολύ καλή τιμή
9) Οικόπεδο 200 τ.μ., με συντελεστή, 1,2, πλησίον Μητροπόλεως. Τιμή πολύ καλή
10) Γκαρσονιέρες περιοχή Ροδίνι. Πολύ καλή τιμή
11) Οικία, ισόγεια, με αυλή, στην περιοχή Λαϊκών, πλησίον οδ. Καναδά. Καλή τιμή
12) Διαμερίσματα 2άρια, 3άρια, 4άρια σε όλες τις περιοχές της πόλεως και στην Ιαλυσό
13) Μεζονέτες σε γιαπί ή έτοιμες στην περιοχή Ιαλυσού
14) Κτήματα παραθαλάσσια και σε διάφορες περιοχές

Γ. ΝΕΟΦΥΤΟΥ
ΞΑΝΘΟΥ 15Α - ΤΗΛ. 21434

LANE LINES - ΣΤΕΦΑΝΑΚΗΣ

Αλεξάνδρου Διάκου 28, Τηλ. 22410-20625, 30054, 31833, Φαξ. 22410-26745

ΙΕΡΑΠΕΤΡΑ

	ΡΟΔΟΣ	ΧΑΛΚΗ	ΔΙΑΦΑΝΙ	ΠΗΓΑΔΙΑ	ΚΑΣΟΣ	ΣΗΤΕΙΑ	ΑΓ. ΝΙΚΟΛΑΟΣ	ΣΑΝΤΟΡΙΝΗ	ΜΗΛΟΣ	ΠΕΙΡΑΙΑ
ΤΕΤΑΡΤΗ	4:30	6:45	8:45	10:15	11:50	15:20	17:15	22:15	2:00	6:50
ΚΥΡΙΑΚΗ	4:30	6:45	8:45	10:15	11:50	15:20	17:15	22:15	2:00	6:50
	ΡΟΔΟΣ	ΚΑΣΤΕΛΛΟΡΙΖΟ								
ΠΑΡΑΣΚΕΥΗ	22:15	2:15								
ΣΑΒΒΑΤΟ	14:00	18:00								

ΚΟΡΝΑΡΟΣ

	ΡΟΔΟΣ	ΧΑΛΚΗ	ΔΙΑΦΑΝΙ	ΠΗΓΑΔΙΑ	ΚΑΣΟΣ	ΣΗΤΕΙΑ				
ΤΡΙΤΗ	11:00	14:15	16:30	17:35	19:15	21:45				
	ΡΟΔΟΣ	ΧΑΛΚΗ	ΔΙΑΦΑΝΙ	ΠΗΓΑΔΙΑ	ΚΑΣΟΣ	ΣΗΤΕΙΑ	ΑΓ. ΝΙΚΟΛΑΟΣ	ΣΑΝΤΟΡΙΝΗ	ΜΗΛΟΣ	ΠΕΙΡΑΙΑ
ΠΕΜΠΤΗ	4:30	6:45	8:45	10:15	11:50	15:20	17:15	22:15	2:00	6:50
	ΡΟΔΟΣ	ΚΩΣ	ΚΑΛΥΜΝΟΣ	ΣΑΜΟΣ	ΧΙΟΣ	ΜΥΤΙΛΗΝΗ	ΛΗΜΝΟΣ	ΑΛΕΞΑΝΔΡΟΥΠΟΛΗ		
ΣΑΒΒΑΤΟ	23:00	4:00	5:10	9:10	12:40	16:10	21:45	1:50		
	ΡΟΔΟΣ	ΚΑΣΤΕΛΛΟΡΙΖΟ								
ΤΕΤΑΡΤΗ	8:00	12:00								

• Τα παραπάνω δρομολόγια ισχύουν μέχρι 17/9

Cinema

METROPOL MULTICINEMA ODEON

INFORMATION - RESERVATIONS
22410 28400
ΠΛΗΡΟΦΟΡΙΕΣ - ΚΡΑΤΗΣΕΣ

ΚΑΘΕ ΠΕΜΠΤΗ ΑΛΛΑΓΗ ΠΡΟΓΡΑΜΜΑΤΟΣ

ΕΒΔΟΜΑΔΙΑΙΟ ΠΡΟΓΡΑΜΜΑ
WEEKLY PROGRAM 01/09/05 - 07/09/05



ΑΙΘΟΥΣΑ 1 ΩΡΕΣ ΕΝΑΡΞΗΣ / SHOW TIMES 18:00, 20:15, 22:30

BEWITCHED
ΜΑΓΙΣΣΑ...IN LOVE

Οταν μια μάγισσα ερωτευτεί έναν θνητό..
τότε έρχονται όλα τα πάνω κάτω



ΑΙΘΟΥΣΑ 2 ΩΡΕΣ ΕΝΑΡΞΗΣ / SHOW TIMES 18:15, 20:30, 22:45

THE CAVE
ΜΙΑ ΣΠΗΛΙΑ ΓΕΜΑΤΗ ΤΡΟΜΟ

Μια κλειστοφοβική ταινία τρόμου που διαδραματίζεται στα έγκατα της Γης έχει ήδη αρχίσει να αποκτά φανταστικούς οπαδούς



ΑΙΘΟΥΣΑ 3 ΩΡΕΣ ΕΝΑΡΞΗΣ / SHOW TIMES 18:10, 20:20, 22:40

EDISON
ΜΙΑ ΜΗΤΡΟΠΟΛΗ ΜΕ ΠΟΛΛΑ ΕΡΩΤΗΜΑΤΑ

Σ'αυτήν την πόλη μόνο οι μπάτσοι
είναι πάνω από τον νόμο.

COMING SOON - ΠΡΟΣΕΧΩΣ Και στα Ελληνικά



Herbie: Fully Loaded

Ενα από τα πιο διάσημα
κινηματογραφικά αυτοκίνητα..
Γκαζώνει για νέες περιπέτειες.

3 luxury design screens / dolby digital ex / fully air - conditioned

ΠΑΛΛΑΣ 5 CINEMAS CENTER
01/09/2005 - 07/09/2005
www.cinemapallas.gr
Για κρατήσεις
22410 24475/70670
Δημοκρατίας 13, Ρόδος



THE ISLAND το ΝΗΣΙ
Από τον σκηνοθέτη του ΑΡΜΑΓΕΔΩΝ, και του ΠΕΡΛ ΧΑΡΜΠΟΡ, η περιπέτεια που αναμένεται να σπάσει ταμεία!!!
Η μοναδική σωτηρία είναι η απόδραση!!!
Με τους Ιουαν Μαγκρέγκορ και Σκάρλετ Γιόχανσον
Αίθουσα SPERA 1 //ώρες έναρξης 17:25 • 20:00 • 22:35

THE BRIDGE OF SAN LUIS REY το ΜΥΣΤΙΚΟ ΤΗΣ ΓΕΦΥΡΑΣ
Μία μεγαλοπρεπής επική υπερπαραγωγή με τους Ρόμπερτ Ντε Νίρο και ΧΑΡΒΕΙ ΚΑΙΤΕΛ
Αίθουσα MAIK ARTISTIC TEAM 3 //ώρες έναρξης 17:40 • 20:10 • 22:40
ΚΑΤΑΛΛΗΛΟ





the upside of anger η άλλη όψη του θυμού
Η ΤΑΙΝΙΑ ΠΟΥ ΘΑ ΑΚΟΥΣΕΤΕ ΣΤΑ ΟΣΚΑΡ 2005
με τους ΚΕΒΙΝ ΚΟΣΤΝΕΡ και ΤΖΟΑΝ ΑΛΛΕΝ
ΚΑΤΑΛΛΗΛΟ
Αίθουσα ΔΑΚΡ 4 ώρες έναρξης 18:00 • 20:15 • 22:30

THE DUKES OF HAZZARD ... ΠΑΤΗΣΤΕ ΓΚΑΖΙ!!!
ΣΕ 1η ΠΑΝΕΛΛΗΝΙΑ ΠΡΟΒΟΛΗ
Ηρθε ...η super κωμική περιπέτεια!!!
Αίθουσα 5 ώρες έναρξης 17:35 • 20:00 • 22:30





LAND of the DEAD Η ΓΗ ΤΩΝ ΖΩΝΤΑΝΩΝ ΝΕΚΡΩΝ
Είναι αδύνατο να σκοτώσεις κάποιον...
...που είναι ήδη νεκρός!!!
ΚΑΤΑΛΛΗΛΟ ΑΠΟ 13
Αίθουσα expert 2 ώρες έναρξης 17:45 • 20:15 • 22:40

RED EYE ΝΥΧΤΕΡΙΝΗ ΠΤΗΣΗ
ΤΗΝ ΠΕΜΠΤΗ 8 ΣΕΠΤΕΜΒΡΙΟΥ
ΣΕ ΠΡΩΤΗ ΠΑΝΕΛΛΗΝΙΑ ΠΡΟΒΟΛΗ!!!
Ενα συγκλονιστικό θρίλερ από τον Γουές Κρέιβεν
(Scream, Εφιάλτης στο δρόμο με τις Λεύκες)





THE WEDDING CRASHERS ΓΑΜΟΜΠΕΛΑΔΕΣ
ΤΗΝ ΠΕΜΠΤΗ 8 ΣΕΠΤΕΜΒΡΙΟΥ
ΣΕ ΠΡΩΤΗ ΠΑΝΕΛΛΗΝΙΑ ΠΡΟΒΟΛΗ!!!
Η πολυσαμενόρενη, ανεπανάληπτη ξεκαρδιστική κωμωδία!!!

Το Πρόγραμμα

ΕΤ1

07:00 Καραγκιόζης
07:30 Κινούμενα Σχέδια
10:00 Μένουμε ελλάδα
12:00 Γιάννης και Μαρία
13:00 Τεχνολογία και φύση
14:00 Τσικιτιτας
16:00 Βαλκάνιος πραματευτης
17:00 Μένουμε ελλάδα
19:00 Κλήρωση Λαϊκού λαχείου
19:10 Είμαστε οι λιτβακ (Λιθουανοί Εβραίοι)
19:30 Ελλάδα Σερβία
21:30 Ελλάδα Γαλλία
23:30 Φύση και πρωταθλητές

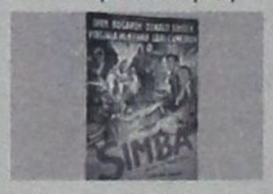

23:45 Περιπέτεια: Σίμπα

NET

10:00 Δελτίο ειδήσεων
10:10 Συμβαίνει τώρα
12:00 Ειδήσεις
13:00 Ντοκιμαντέρ
13:30 Κωμωδία: Ενας άνδρας με φιλότιμο
15:00 Ειδήσεις
16:00 Ατιθασα νιάτα
17:00 Μέρες αγάπης
18:00 Ειδήσεις
19:00 Ανυπότακτες καρδιές
20:00 Ταξίμ
20:50 Στιγμές Τραγουδιού
21:00 Ειδήσεις
22:00 Ξένη ταινία: Ο θαυμαστής
00:00 Ειδήσεις
00:30 Ανδρομέδα
01:30 Ματλοκ
05:45 Πρώτη γραμμή

ET 3

06:00 The Best of Festival
07:00 Εισιτήριο
07:30 Σάμος, χρυσή αναπνοή του ατελειωτου νερού
08:00 Η παράδοση της ανατολής
08:30 Μαθηματικά αστέρια
09:00 Τα Κουτα κουνελακια
09:30 Η ομάδα των αριθμών
10:00 Κινούμενα Σχέδια
11:00 Ανακαλύπτοντας την ψυχολογία
11:30 Ασιατική φαντασία
12:00 Χαμένα ουράνια τόξα
12:30 Θάλασσα, ο υδάτινος κόσμος
13:00 Ειδήσεις
14:30 Κάτω Ιταλία
15:00 Κυρίαρχοι των θαλασσών
16:00 Ειδήσεις
16:20 Εκτη αίσθηση
16:30 Βιοτεχνολογιες, το νέο θαύμα
17:30 Στα ίχνη τους
18:00 Ο κόσμος των Σπορ
19:00 Ειδήσεις
20:00 3ο φεστιβάλ Ευρωπαϊκής τηλεόρασης - circom
21:00 Χωρίς οικογένεια
22:00 Πολιτισμός στην 3
23:00 Σύγχρονος κόσμος
00:00 Ειδήσεις
00:30 Περιμένοντας το χιόνι



02:15 Copa Sudamericana - νοτιοαμερικάνικο Κύπελο
04:15 3ο φεστιβάλ Ευρωπαϊκής τηλεόρασης - circom
05:00 Περί γης ο λόγος

MEGA

06:45 Πρωινό MEGA
10:00 Οι Ελίζα και οι άλλοι
10:30 Ελίζα και οι άλλοι
11:00 Το ρετιρέ
12:00 Μπουκιά και συχωριο
13:00 Χάι ροκ
14:00 Ειδήσεις
15:00 Εμείς κι εμείς
16:00 Δέκα λεπτά κήρυγμά
17:15 Ειδήσεις
17:30 Το σημάδι του ερωτά
18:30 Βέρα στο δεξί
20:00 Ειδήσεις
21:00 Η νταντά
21:40 Η ώρα η καλή
22:40 Φάκελοι
00:00 Τελευταία γεγονότα
00:15 Νεανικές ανησυχίες
01:15 Ερωτική ανεπάρκεια
01:45 Παγιδευμένη στο δίκτυο: η σειρά
02:45 Telemarketing
03:30 Μόνοι στο σπίτι
04:30 Μάθημα μετά μουσικής
05:00 Μάλκολμ και Έντι
05:45 Περί ανέμων και υδάτων

ANT 1

06:30 Καλημέρα με τον ANT1
10:00 Σόφια ορθή
10:40 Σόφια ορθή
11:15 Ντανταά για όλες τις δουλειές
12:00 Λίφτινγκ
13:00 Τα νέα του Αντέννα
14:45 Εκείνες κι εγώ
15:45 Ιδιαίτερα για κλάματα
16:40 Super GAME
17:45 Τα νέα του ANT1
18:05 Super GAME
18:10 Κωνσταντίνου και Ελένης
19:10 Καλημέρα ζωή
20:00 Τα νέα του ANT1
21:00 ΕΛΛΑΣ το μεγαλείο σου
22:00 Το καφέ της χαράς
23:00 Εγκλήματα
00:10 Νυχτερινές ειδήσεις



00:40 Θρίλερ: Κολασμένη αγάπη
04:30 Ο ανακατωσούρας
05:10 Ο φανταστικός κόσμος του τεξ Έιβερι

ALPHA

06:00 Μη μάδας τη Μαργαρίτα
06:30 Καλημέρα σας
10:00 Ελληνική ταινία: Ο νικητής
12:00 Κρυφά πάθη
14:00 Νίνα
15:00 Ειδήσεις
16:00 Βελουδο από μετάξι
17:00 Ειδήσεις στη νοηματική γλώσσα
17:15 Ακροβατώντας
18:30 Στα βάθη της ανατολής
20:00 Ειδήσεις
21:00 Κωμωδία: Το κοροϊδακι της πριγκιπέσσας
23:15 Ξένη ταινία: Η άφιξη



01:30 Νυχτερινό δελτίο
01:45 Κωμωδία: Ο έρωτας είναι μια περιπέτεια
03:45 Τηλεαγορές
04:00 Πάτρα - Βενετία
05:00 Μη μάδας τη Μαργαρίτα

STAR

06:00 Παιδικές εκπομπές
11:00 Μελίτα, το φλογερό κορίτσι
13:00 Ειδήσεις
14:00 Οι ιππότες της ασφάλτου
14:45 Οικογένεια Γκίλμορ
15:45 Στον έβδομο ουρανό
16:30 Ειδήσεις
16:45 Ρωξάνη, μια ελεύθερη γυναίκα
17:45 Χουάνα, η παρθένα
18:45 Ηρακλής
19:45 Ειδήσεις
21:00 Οι μάγισσες
22:00 Ξένη ταινία: Mad city
00:15 Τέξας Ρέιντζερ
01:15 Νόμος και τάξη: Αστυνομικές ιστορίες
02:15 Ειδήσεις
02:30 Γραφείο κηδειών Φίσερ
03:45 Στον ίλιγγο του κινδύνου
04:45 Αστέρια στο πεντάγραμμο

FILMNET

07:00 Blackball
08:40 E! Entertainment
09:40 Το κυνήγι του Κόκκινου Οκτώβρη
11:55 Η μεγάλη κομπίνα
13:45 Αληθινά παραμύθια
15:20 Μακριά

17:15 Ερωτική αναπαράσταση



18:55 Φονικό Τρίγωνο
20:25 Family sins
22:00 Ο άνθρωπος που θα γινόταν βασιλιάς
00:15 Οξυγόνο



01:55 Πάνω στα χείλη μου
03:55 U.S. οι καλύτερες ταινίες της εβδομάδας
04:25 Battle Royale
05:20 Ο νεαρός Ανταμ

ALTER

06:15 Alter kids
08:30 Ειδήσεις
09:00 Breakfast
11:00 Καθαρές κουβέντες
12:25 Τα μυστικά της υγείας
12:30 Ειδήσεις
13:45 TV Hello
16:20 Κωμωδία: Κερατάς και δαρμένος
18:15 TV celebrities
18:45 Ειδήσεις
21:00 Ρεξ
22:00 Μήτσι - Χώστα
23:25 Ειδήσεις
23:40 Auto Alter
23:45 Αϋπνίες
01:45 Sex and the city
02:15 Aphrodisia
02:30 Το πνεύμα του έρωτα

902

07.00 Εν... Τύπος.... Εις
10.00 Τεχνομορφές
10.30 Τηλεπωλήσεις
15.00 Κάθε μέρα στις τρεις
16.30 Εκπαιδευτική Τηλεόραση
17.00 Παιδικό πρόγραμμα
17.15 Τεχνομορφές
17.45 Ειδήσεις στη νοηματική
18.00 Αθλητικό ραντεβού
19.00 Στα μονοπάτια του πολιτισμού
20.15 Εις υγείαν
21.00 Ειδήσεις
22.00 Μουσικές διαδρομές
22.10 Προεκτάσεις
23.30 Μουσικές διαδρομές
00.00 Ειδήσεις
00.30 Μουσικές διαδρομές



Γνωρίστε τα μοναδικά προνόμια που σας προσφέρει η Λίστα Γάμου ELECTRONET και απολαύστε το νέο σας σπίτι!
• Πανελλαδικό δίκτυο 91 καταστημάτων. Για να μπορούν οι συγγενείς ή οι φίλοι σας που μένουν μακριά να επιλέγουν τα δώρα τους από το πιο κοντινό τους κατάστημα ELECTRONET. • Πλήρης εξοπλισμός σπιτιού. Μεγάλη ποικιλία επώνυμων προϊόντων που συνδυάζουν υψηλή ποιότητα, μοντέρνο design και ανταγωνιστικές τιμές. • Εξειδικευμένος σύμβουλος στη διάθεσή σας σε κάθε κατάστημα ELECTRONET, για να οργανώσετε μαζί και την πιο απαιτητική λεπτομέρεια του γάμου σας.
• Ένα υπέροχο δώρο για τα μελλόνυμφα ξεχωρίζει από την ELECTRONET με τις καλύτερες ευχές για «ΚΑΘΕ ΕΥΤΥΧΙΑ»!

ELECTRONET
Σαν στο σπίτι σας!

ΜΟΣΧΙΔΗΣ Ο.Ε.
Π. Π. ΓΕΡΜΑΝΟΥ (ΕΝΤΟΣ ΕΜΠΟΡΙΚΟΥ ΚΕΝΤΡΟΥ), ΡΟΔΟΣ, ΤΗΛ.: 22410 35846-20162

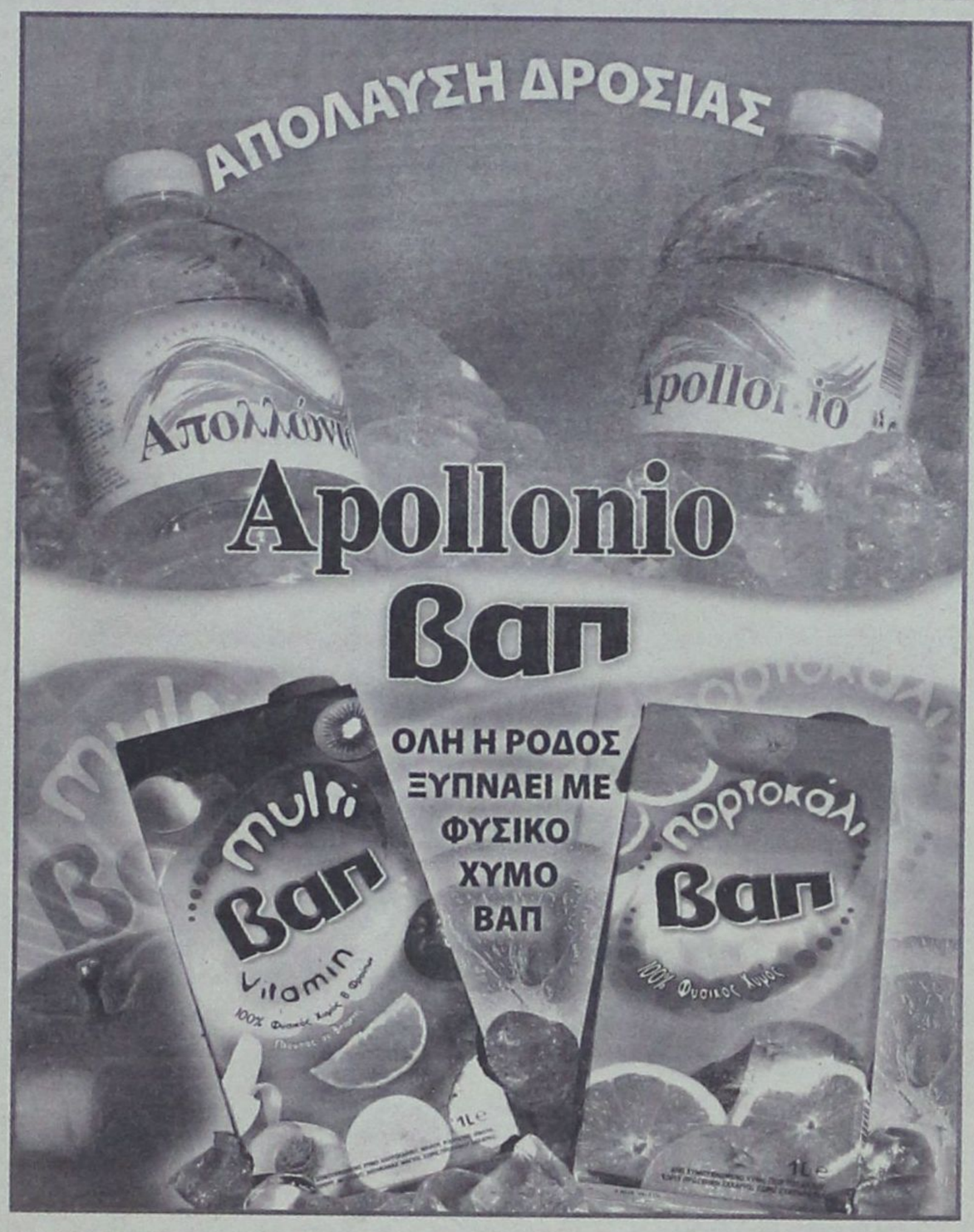

Blue Star Ferries

ΑΠΟ ΡΟΔΟ

ΑΝΑΧΩΡΗΣΗ ΑΠΟ							ΑΦΙΞΗ ΠΕΙΡΑΙΑ
ΡΟΔΟ	ΚΩ	ΛΕΡΟ	ΠΑΤΜΟ	ΜΥΚΟΝΟ	ΣΥΡΟ	ΑΜΟΡΓΟ (ΚΑΤΑΠΟΛΑ)	
ΤΡΙΤΗ 19:00	ΤΡΙΤΗ 22:15	—	—	ΤΕΤΑΡΤΗ 03:20	—	—	ΤΕΤΑΡΤΗ 07:10
ΠΕΜΠΤΗ 19:00	ΠΕΜΠΤΗ 22:15	ΠΕΜΠΤΗ 23:55	ΠΑΡΑΣΚΕΥΗ 01:05	—	ΠΑΡΑΣΚΕΥΗ 05:00	—	ΠΑΡΑΣΚΕΥΗ 09:00
ΣΑΒΒΑΤΟ 09:30	ΣΑΒΒΑΤΟ 12:15	—	—	—	—	ΣΑΒΒΑΤΟ 15:50	ΣΑΒΒΑΤΟ 21:00
ΚΥΡΙΑΚΗ 18:00	ΚΥΡΙΑΚΗ 21:15	ΚΥΡΙΑΚΗ 22:55	ΔΕΥΤΕΡΑ 00:05	—	ΔΕΥΤΕΡΑ 04:15	—	ΔΕΥΤΕΡΑ 08:00

ΠΡΟΣ ΡΟΔΟ

ΑΝΑΧΩΡΗΣΗ ΑΠΟ ΠΕΙΡΑΙΑ	ΑΦΙΞΗ						
	ΣΥΡΟ	ΜΥΚΟΝΟ	ΑΜΟΡΓΟ (ΚΑΤΑΠΟΛΑ)	ΠΑΤΜΟ	ΛΕΡΟ	ΚΩ	ΡΟΔΟ
ΔΕΥΤΕΡΑ 19:30	ΔΕΥΤΕΡΑ 23:15	—	—	—	—	ΤΡΙΤΗ 05:00	ΤΡΙΤΗ 08:00
ΤΕΤΑΡΤΗ 19:30	ΤΕΤΑΡΤΗ 22:50	—	—	ΠΕΜΠΤΗ 02:25	ΠΕΜΠΤΗ 03:35	ΠΕΜΠΤΗ 05:15	ΠΕΜΠΤΗ 08:30
ΠΑΡΑΣΚΕΥΗ 19:30	—	ΠΑΡΑΣΚΕΥΗ 23:20	—	—	—	ΣΑΒΒΑΤΟ 03:55	ΣΑΒΒΑΤΟ 06:55
ΣΑΒΒΑΤΟ 23:55	—	—	ΚΥΡΙΑΚΗ 05:05	ΚΥΡΙΑΚΗ 07:25	ΚΥΡΙΑΚΗ 08:35	ΚΥΡΙΑΚΗ 10:15	ΚΥΡΙΑΚΗ 13:15



RODOS FERRIES SERVICES/SKEVO'S TRAVEL

ΚΑΝΤΕ ΚΡΑΤΗΣΗ ΤΩΡΑ!

ΠΛΗΡΟΦΟΡΙΕΣ ΚΑΙ ΚΡΑΤΗΣΕΙΣ ΘΕΣΕΩΝ ΣΤΟΝ ΤΑΞΙΔΙΩΤΙΚΟ ΣΑΣ ΠΡΑΚΤΟΡΑ Ή SKEVO'S TRAVEL: ΑΜΕΡΙΚΗΣ 111, ΡΟΔΟΣ, ΤΗΛ. ΚΡΑΤΗΣΕΩΝ ΕΠΙΒΑΤΩΝ ΚΑΙ Ι.Χ.: 22410-22461, 22410-75655, 22410-75310, ΤΗΛ. ΚΡΑΤΗΣΕΩΝ ΦΟΡΤΗΓΩΝ: 22410-76600

νέα εμφάνιση!
νέες διεθνείς διακρίσεις!



Ο πετυχημένος συνδυασμός
της ερυθρής Μανδηλαριάς
με το μοναδικό Μοσχάτο Τράνι,
προκαλεί με το εντυπωσιακό ρουμπινί
χρώμα και τα γοητευτικά
άρωματα κόκκινων φρούτων
και τριαντάφυλλου.
Συνοδεύει ιδανικά λευκά κρέατα,
θαλασσινά, ζυμαρικά,
πιάτα κινέζικης κουζίνας,
sushi, σαλάτες και ορεκτικά.

ΕΝΑ ΑΠΟ ΤΑ 12 ΒΡΑΒΕΥΜΕΝΑ ΡΟΖΕ ΤΟΠΙΚΑ ΚΡΑΣΙΑ ΤΟΥ ΔΙΕΘΝΗ ΔΙΑΓΩΝΙΣΜΟΥ ΤΗΣ VINITALY *που πραγματοποιήθηκε στην Βερόνα της Ιταλίας τον Απρίλιο του 2003.*

C·A·I·R
RODOS
δημιουργίες ποιότητας

ΚΑΙΡ Α.Ε. 20 χλμ. Λιμαν. Ρόδου-Λίνδου, Ρόδος
τηλ: 22410 687/9-3, fax: 22410 83015, e-mail: info@cair.gr

Παράρτημα Αθηνών Νέο Φάληρο
Τηλ. 210 4813870, Fax. 210 4814095, e-mail: cair-2@otenet.gr

ΣΥΝΕΧΙΖΕΤΑΙ Η «ΑΦΑΙΜΑΞΗ» ΑΡΜΟΔΙΟΤΗΤΩΝ

ΠΡΟΒΛΗΜΑΤΙΣΜΟΣ ΓΙΑ ΤΟ ΜΕΛΛΟΝ ΤΗΣ ΝΟΜΑΡΧΙΑΚΗΣ ΑΥΤΟΔΙΟΙΚΗΣΗΣ

Τι λένε οι κ.κ. Γ. Μαχαιρίδης, Σ. Καραγιάννης και Γ. Παρασκευάς



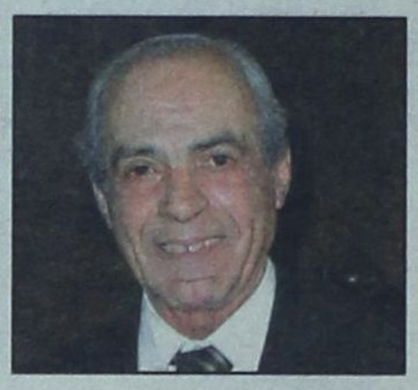



Τον προβληματισμό τους για το μέλλον του θεσμού της Νομαρχιακής Αυτοδιοίκησης εξέφρασαν χθες ο νομάρχης Δωδ/σου κ. Γιάννης Μαχαιρίδης, ο πρώην νομάρχης και επικεφαλής της μειοψηφίας του Νομαρχιακού Συμβουλίου κ. Σάββας Καραγιάννης και ο Βουλευτής Δωδ/σου του ΠΑΣΟΚ κ. Γιάννης Παρασκευάς, παίρνοντας αφορμή από την επίσκεψη στην Ρόδο της πολιτικής ηγεσίας του ΥΠΕΣΔΔΑ και τις διευκρινίσεις που έδωσε ο Υπουργός κ. Προκόπης Παυλόπουλος για την προοπτική της Νομαρχιακής Αυτοδιοίκησης σε συνάρτηση με την ενίσχυση της Περιφέρειας την οποίωαν προωθεί η σημερινή κυβέρνηση.

Πιο αισιόδοξος απ' όλους εμφανίσθηκε ο κ. Γιάννης Μαχαιρίδης, ο οποίος δήλωσε σε συντάκτη της «δ» ότι η **«μεταβίβαση της αρμοδιότητας του προγραμματισμού και της ανάπτυξης σ' ένα εν μέρει αιρετό όργανο είναι μια θεσμική εξέλιξη»**, σχολιάζοντας την απόφαση της κυβέρνησης να ενισχύσει τις Περιφέρειες ως αποκεντρωμένες μονάδες διοίκησης, με αιρετό μόνο το 1/3 των μελών του Περιφερειακού Συμβουλίου και με Περιφερειάρχη όχι πλέον μετακλητό, αλλά με καθορισμένη θητεία.

Ο κ. Μαχαιρίδης αναγνώρισε πάντως ότι, μπορεί η Νομαρχιακή Αυτοδιοίκηση ως προς τη δομή και τα όριά της να παραμένει ως έχει, ωστόσο συνεχίζεται η αφαίμαξη των αρμοδιοτήτων της.

Η Περιφέρεια είναι εκείνη που αναλαμβάνει τον προγραμματισμό, την ανάπτυξη και τη διαχείριση του Δ' ΚΠΣ και αυτό που θα κάνει η Ν.Α. είναι να προγραμματίζει και να εντάσσει έργα σε διάφορα προγράμματα. **«Εκείνο που θα μπορούσαμε να ζητήσουμε – είπε- είναι να δημιουργηθεί μια δομή της Περιφέρειας με έδρα τη Ρόδο, με βάση τις ιδιαιτερότητες της περιοχής»**.

Θετική χαρακτήρισε ο νομάρχης την αύξηση των πόρων των Ν.Α. ωστόσο σημείωσε ότι **«η κλίμακα των πόρων δεν είναι αυτή που θα μας έκανε να πανηγυρίσουμε, όμως είναι κάτι καλύτερο από πριν»**.

Ο Σ. ΚΑΡΑΓΙΑΝΝΗΣ

«Δεν σώζεται τίποτα. Η Ν.Α. χάνει τον πολιτικό της ρόλο και περιορίζεται στον διαχειριστικό» δήλωσε χθες ο κ. Σάββας Καραγιάννης.

«Ο θεσμός του Β' βαθμού Αυτοδιοίκησης όσο πάει και ξεθωριάζει και αποδυναμώνεται με την ενίσχυση της Περιφέρειας», δήλωσε. «Είναι μια επιλογή σε κεντρικό επίπεδο, η οποία στηρίζεται στην αντίληψη ότι το κράτος πρέπει να φθάνει πολύ χαμηλά. Εγώ έχω εκφράσει κατ' επανάληψη την άποψη ότι περιφερειακή ανάπτυξη δεν πρόκειται να υπάρξει αν δεν ενισχυθούν ο α' και ο β' βαθμός αυτοδιοίκησης. Φαίνεται όμως ότι στο κέντρο επικρατούν άλλες αντιλήψεις, γι' αυτό η αποδυνάμωση της Ν.Α. ξεκίνησε αμέσως μετά την θέσπισή της και συνεχίζεται μέχρι σήμερα.

Η ενίσχυση της Περιφέρειας θα έχει ως αποτέλεσμα η Ν.Α. να ευλογεί τον εκάστοτε Περιφερειάρχη, όταν τα πράγματα έρχονται βολικά ή να διαμαρτύρεται, να γκρινιάζει και να προσπαθεί να συμβιβαστεί με όσα τελικά μπορεί να πετύχει και για να εξασφαλίσει την παρουσία της στο προσκήνιο, σε ένα ρόλο όμως που δεν θα είναι αναπτυξιακός, παρά μόνο διαχειριστικός. Ο πολιτικός ρόλος θα έχει μεταφερθεί στην Περιφέρεια. Αυτή τη στιγμή, περιμένουμε από την Περιφέρεια την ένταξη έργων σε κοινοτικά πλαίσια. Όταν αυτό τελειώσει, θα έχει σαφώς περιοριστεί η αμφίδρομη σχέση που υπάρχει ανάμεσα στην Περιφέρεια από τη μία μεριά, στην Ν.Α. και την Τ.Α. από την άλλη. **Όταν θα εκλείψουν τα προγράμματα της Ε.Ε., τότε η γύμνια της Ν.Α. θα φανεί ακόμη περισσότερο. Δεν σώζεται τίποτα».**

Ο κ. Γ. ΠΑΡΑΣΚΕΥΑΣ

«Φιλοσοφικοπολιτική» χαρακτήρισε την ομιλία του Υπουργού Εσωτερικών κ. Προκόπη Παυλόπουλου ο βουλευτής κ. Γιάννης Παρασκευάς, και σημείωσε πως θα ήταν πιο ταιριαστό αν μιλούσε σαν ακαδημαϊκός σ' ένα σεμινάριο ή ένα φόρουμ, όχι όμως όταν μιλά σαν εκπρόσωπος συγκεκριμένου κόμματος. Ο κ. Παρασκευάς είπε ότι με την ομιλία του ο υπουργός προσπάθησε να ωραιοποιήσει τις προθέσεις και τις πράξεις της κυβέρνησης και του ΥΠΕΣΔΔΑ, όταν το μέχρι στιγμής νομοθετικό έργο, φανερώνει μια αποσπασματική αντιμετώπιση των ζητημάτων. Υπενθύμισε ότι η ΝΔ, που σήμερα ισχυρίζεται ότι θα ενισχύσει την Ν.Α., υπήρξε πολέμιά της και όταν ψηφιζόταν ο σχετικός νόμος επί ΠΑΣΟΚ είχε αποχωρήσει από τη Βουλή.

«Είναι περίεργο να ισχυρίζεται η ΝΔ ότι ενισχύει την Ν.Α. όταν καθημερινά αφαιρούνται αρμοδιότητες» δήλωσε και τόνισε ότι δεν υπάρχει οικονομική και διοικητική αυτοτέλεια των δυο βαθμίδων αυτοδιοίκησης, αφού καμία απόφαση δημοτικού ή νομαρχικού συμβουλίου δεν είναι αυτόματα εκτελεστή. **«Αυτό αναγκάζει τους αιρετούς να συναγελάζονται και να συνεργάζονται με τους υπουργούς αν θέλουν να αφήσουν πίσω τους κάτι»**, είπε.

Ο κ. Παρασκευάς επέρριψε μεγάλο μέρος της ευθύνης για την αποδυνάμωση της ΝΑΔ στο ΠΑΣΟΚ και ιδιαίτερα στον κ. **Κώστα Σκανδαλίδη,** ως Υπουργό Εσωτερικών, λέγοντας χαρακτηριστικά **«ήτανε στραβό το κλίμα, το 'φαγε και ο γάιδαρος».**

Η ΚΕΔΚΕ

Στην Αθήνα βρίσκεται από χθες ο Δήμαρχος Ροδίων και αντιπρόεδρος της ΚΕΔΚΕ κ. **Γιώργος Γιαννόπουλος.** Το δ.σ. της ΚΕΔΚΕ επρόκειτο να συναντηθεί αργά χθες το απόγευμα με τον πρωθυπουργό κ. **Κώστα Καραμανλή** «με αιχμή της μεταφερόμενες αρμοδιότητες που απειλούν με οικονομική κατάρρευση όλους τους ΟΤΑ της χώρας, παράλληλα με όλα τα θέματα που αφορούν το θεσμό της Τ.Α.»

Σήμερα και ώρα 13:00 θα ακολουθήσει συνάντηση του Δ.Σ. της ΚΕΔΚΕ με τον πρόεδρο του ΣΥΝ κ. **Αλέκο Αλαβάνο** και στις 6:00 το απόγευμα με τον Υπουργό Εσωτερικών κ. **Προκόπη Παυλόπουλο.**

ΑΝΑΚΟΙΝΩΣΗ

Το Ωδείο του Πολιτιστικού Οργανισμού Δήμου Ρόδου πληροφορεί το φιλόμουσο κοινό της Ρόδου για την έναρξη των εγγραφών της νέας σχολικής χρονιάς 2005-2006.

Στο Ωδείο διδάσκουν έμπειροι και καταξιωμένοι στο μουσικό χώρο καθηγητές και λειτουργούν τα κάτωθι τμήματα:



- Τμήμα πιάνου
- Τμήμα κλασικής κιθάρας
- Τμήμα βιολιού
- Τμήμα φλάουτου
- Τμήμα Βυζαντινής Μουσικής
- Τμήμα λύρας
- Τμήμα παραδοσιακού βιολιού
- Τμήμα λαούτου
- Τμήμα σαντουριού
- Τμήμα μαντολίνου
- Τμήμα φλογέρας
- Τμήμα κρουστών
- Τμήμα κλασικού και ελαφρού τραγουδιού

Τα μαθήματα στα μουσικά όργανα είναι αυστηρά ατομικά.

Ακόμη, **λειτουργούν τα τμήματα μουσικής προπαιδείας (Μουσικοκινητική Αγωγή – Σύστημα Carl Orff),** για παιδιά ηλικίας 4-7 ετών.

Διδάσκονται και θεωρητικά μαθήματα μουσικής σε ολιγομελή τμήματα:

- Θεωρία
- Αρμονία
- Αντίστιξη
- Φούγκα
- Ιστορία της μουσικής-μορφολογία
- Χορωδία

Τα μαθήματα αρχίζουν κανονικά στις 12 Σεπτεμβρίου και οι εγγραφές από 1ης Σεπτεμβρίου, **κατά τις ώρες λειτουργίας του Ωδείου (2.00 έως 8.00 το απόγευμα).**

Πληροφορίες στα τηλέφωνα 33343 και 23993

Από τον Π.Ο.Δ.Ρ.

ΠΩΛΟΥΝΤΑΙ
ΜΟΝΟΚΑΤΟΙΚΙΕΣ

λουξ κατασκευής έναντι Μίρα Μάρε (Ιξιά), των 140 τ.μ., 160 τ.μ., 180 τ.μ., 200 τ.μ. και με υπόγειο για γκαράζ.

Πληροφ. Γεώργιο Ιωαννίδη

Τηλ. 22410 23271/22307
Κιν. 6932 296983

