ΔΗΜΟΣΙΑ ΒΙΒΛΙΟΘΗΚΗ ΡΟΔΟΣ 1947


# η δημοκρατική της Ρόδου

στην υπηρεσία του δωδεκανησιακού λαού

ΕΛΤΑ Κωδικός 1876 Αρ. φύλλου 6961 ΤΕΤΑΡΤΗ 7 ΣΕΠΤΕΜΒΡΙΟΥ 2005 - Τιμή 0,70 ΕΥΡΩ - www.dimokratiki.gr - e-mail: info@dimokratiki.gr


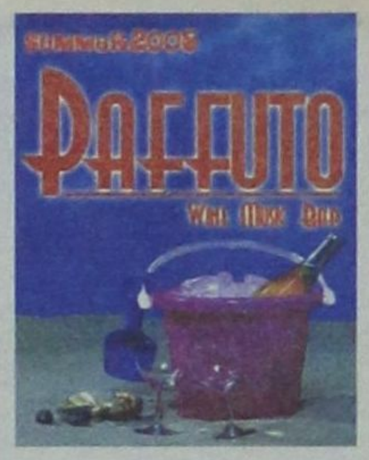




ΝΕΑ ΕΠΙΒΕΒΑΙΩΣΗ ΤΗΣ «Δ»

## ΝΕΑ ΔΗΛΩΣΗ - «ΧΡΗΣΜΟΣ» του κ. Γιώργου Ανδριωτάκη

*Προηγήθηκε σύσκεψη στην Χαρ. Τρικούπη • Εμμεση υπόδειξη στον κ. Γ. Γιαννόπουλο για «ηρωική έξοδο»*

• ΣΕΛ. 3



ΘΕΤΙΚΕΣ ΠΛΕΟΝ ΟΙ ΕΞΕΛΙΞΕΙΣ

## ΔΙΕΥΚΡΙΝΙΣΕΙΣ ΚΑΡΑΜΑΡΙΟΥ για το Φράγμα Γαδουρά

*Τι αναφέρεται στο σκεπτικό του Ελεγκτικού Συνεδρίου*

• ΣΕΛ. 12

ΑΝΑΚΟΙΝΩΣΗ ΤΟΥ ΣΕΤΕ

## Η αύξηση του τουρισμού δεν πρέπει να οδηγήσει σε εφησυχασμό



• ΣΕΛ. 8

ΠΑΡΑ ΤΙΣ ΛΥΣΕΙΣ ΠΟΥ ΠΡΟΤΕΙΝΕ Ο ΥΠΟΥΡΓΟΣ

## Ο δήμαρχος Γ. Γιαννόπουλος αρνείται να επαναπροσλάβει τους συμβασιούχους - θύματά του



• ΣΕΛ. 4

ΟΙ ΦΕΡΟΜΕΝΟΙ ΩΣ...«ΑΠΟΣΤΑΣΙΟΠΟΙΗΘΕΝΤΕΣ»

## Μένουν πιστοί στην παράταξη του κ. Γιάννη Μαχαιρίδη

• ΣΕΛ. 6

ΣΑΛΟΣ ΑΠΟ ΧΘΕΣΙΝΟ ΡΕΠΟΡΤΑΖ ΤΗΣ «ΔΗΜΟΚΡΑΤΙΚΗΣ»

# ΝΕΑ ΔΗΜΟΚΡΑΤΙΑ: «Οσοι αποτολμήσουν θα πάνε σπίτι τους»!



Πρόεδρος ΝΟΔΕ: «Δεν προσφέρεται το κόμμα για την εξυπηρέτηση άλλων στόχων και σκοπών πέραν αυτών που έχει καθορίσει ο Πρόεδρος» • «Πράγματι, ενδόμυχα ή εξωστρεφώς, είναι κάποιοι που θέλουν να λειτουργήσει η Νέα Δημοκρατία παραπληρωματικά ή συμπληρωματικά σε υποψηφίους άλλων χώρων για να μην χαθούν κεκτημένα»

• ΣΕΛ. 5

***Είναι αποφασισμένη να επιβάλει την τάξη και να μην επιτρέψει «νέα κόλπα»***






ΣΤΟ ΣΤΟΧΑΣΤΡΟ Η ΕΦΟΡΕΙΑ ΕΝΑΛΙΩΝ ΑΡΧΑΙΟΤΗΤΩΝ

## Κυβερνητική παρέμβαση για τους δύο θανάτους στον όρμο της Καλλιθέας

*Θα διατεθούν και άλλοι χώροι στο νησί της Ρόδου για καταδύσεις*

• ΣΕΛ. 10

ΑΡΧΙΖΟΥΝ ΟΙ ΔΙΑΒΟΥΛΕΥΣΕΙΣ

## Η ΝΔ «ανοίγει» από αύριο τα ψηφοδέλτια των Δήμων

• ΣΕΛ. 7

ΜΕΤΑ ΤΙΣ ΕΠΙΣΚΕΨΕΙΣ

## Δίνονται άμεσες λύσεις στα χρόνια προβλήματα υγείας στο νησί της Κω

• ΣΕΛ. 11


**ΜΑΚΕΔΟΝΙΚΕΣ ΓΡΑΜΜΕΣ ΤΣΙΜΕΝΙΔΗΣ Α.Ε.**

*Συμμετέχοντας στη χαρά των γονέων και συγχαίροντας τους νέους φοιτητές του νησιού μας προσφέρουμε ειδικές τιμές για τις μετακομίσεις σε όλες τις πόλεις της Ελλάδος.*

**ΕΝΔΕΙΚΤΙΚΕΣ ΤΙΜΕΣ**

| | |
|---|---|
| 1. ΡΟΔΟΣ - ΑΘΗΝΑ | από 150 έως 250 ευρώ. |
| 2. ΡΟΔΟΣ - ΘΕΣΣΑΛΟΝΙΚΗ | από 150 έως 300 ευρώ. |
| 3. ΡΟΔΟΣ - ΞΑΝΘΗ - ΓΙΑΝΝΕΝΑ | από 200 έως 400 ευρώ. |
| 4. ΡΟΔΟΣ - ΠΑΤΡΑ - ΚΡΗΤΗ - ΘΕΣΣΑΛΙΑ | από 200 έως 400 ευρώ. |

*Το 2005 και μέχρι σήμερα 250 δημόσιοι υπάλληλοι (δάσκαλοι –καθηγητές –αστυνομικοί- στρατιωτικοί) εμπιστεύτηκαν την μετακόμισή τους στην εταιρεία μας από τη Ρόδο και προς τη Ρόδο.*

**Τηλ. Ρόδος 22410-60345, Αθήνα 210-5582240, Θεσ/νίκη 2310-753267-9**

# η άποψη της ημέρας

## Η αυταπάτη της αλλαγής

**«Γιώργο, άλλαξέ τα όλα». Ενα σύνθημα που κυριαρχούσε καθόλη τη διάρκεια της προεκλογικής περιόδου αλλά και στους μετέπειτα μήνες, όπου το ΠΑΣΟΚ διήνυε την πρώτη περίοδο στο θώκο της αξιωματικής αντιπολίτευσης. Σήμερα το σύνθημα αυτό μεταλλάσσεται, στο «Γιώργο, κατάργησέ τα όλα», καθώς μετά τη διάλυση ιστορικών οργάνων, όπως το Εκτελεστικό Γραφείο, και την αντικατάστασή τους με ευρύτερα, περισσότερο όμως συμβουλευτικά σε ρόλο όργανα, έρχεται και η διάλυση της πράσινης νεολαίας.**

**Είναι** εμφανές πως ο πρόεδρος του ΠΑΣΟΚ επιχειρεί να δώσει το δικό του προσωπικό στίγμα σ' ένα κόμμα που δεν έχει βρει ακόμη το βηματισμό του και που οι αντίρροπες δυνάμεις στο εσωτερικό του φαντάζουν πανίσχυρες.

**Στην τελευταία του** παρουσία ο κ. Παπανδρέου επεχείρησε να αλλάξει την πολιτική στρατηγική, να οξύνει τους τόνους της πολιτικής αντιπαράθεσης με την κυβέρνηση και συνάμα να ξεκαθαρίσει προς τους εσωκομματικούς του αντιπάλους πως δεν είναι διατεθειμένος να αποδεχθεί κανενός είδους ανταρσία.

**Σ' αυτήν,** άλλωστε, τη στρατηγική εντάσσεται και η διάλυση της νεολαίας και ο επανασχηματισμός μιας νέας ομάδας καθώς ο πρόεδρος διέβλεπε πως μέσα σ' αυτήν επικρατούσαν εμφυλιοπολεμικές τάσεις.

**Οι εξαγγελίες** όμως και οι λάθρι λόγοι δεν είναι αυτοί που μπορούν στο βάθος του χρόνου να σου εξασφαλίσουν μια γαλήνια προεδρική θητεία, ούτε και να οδηγήσουν επιτυχώς στην ανασύνταξη του κόμματος αλλά και σε μία πορεία προς επαναφορά στην εξουσία.

**Μόνο** με πολιτικές κινήσεις που δεν στερούνται φαντασίας, μόνο με όραμα και ελπιδοφόρες προτάσεις μπορεί κανείς να βάλει τα λιθαράκια για μια πραγματική και ουσιαστική ανανέωση που δεν μπορεί να επιτευχθεί με παλιές συνταγές σαν ένα ξαναζεσταμένο φαγητό, όπως εδώ και αρκετό καιρό επιχειρείται.

**Το ΠΑΣΟΚ** δεν έχει πείσει ότι έχει αντιληφθεί ποια ήταν τα λάθη του παρελθόντος, δεν έχει πείσει, αν και ισχυρίζεται, πως έχει απεμπλακεί ή θα απεμπλακεί από τα οργανωμένα οικονομικά συμφέροντα, ενώ στις τάξεις των οπαδών του επικρατούν συναισθήματα όπως της πικρίας, της εγκατάλειψης αλλά και της οργής για πρακτικές που εφαρμόστηκαν και εφαρμόζονται από πρόσωπα που θέλουν μόνο να κυβερνούν και να κερδίζουν καρέκλες...

## ο καιρός



Γενική πρόγνωση για σήμερα **ΤΕΤΑΡΤΗ 7/9/2005** Μικρή ενίσχυση των βόρειων ανέμων στο Αιγαίο. Νησιά ανατολικού Αιγαίου, Δωδεκάνησα Καιρός: γενικά αίθριος. Άνεμοι: βόρειοι βορειοδυτικοί μέτριοι έως ισχυροί και από το απόγευμα τοπικά πολύ ισχυροί. Θερμοκρασία: από 19 έως 29 βαθμούς Κελσίου.

**ΗΜΕΡΗΣΙΑ ΕΦΗΜΕΡΙΔΑ**
**η δημοκρατική της Ρόδου**
Ετος ιδρύσεως 1982
Θεμ. Σοφούλη 77
Ταχ. Θυρίδα 339
85100 Ρόδος
Εκδότης - ιδιοκτήτης
ΒΑΣΙΛΗΣ Δ. ΑΘΑΝΑΣΙΟΥ
**Διευθυντής:**
ΔΑΜΙΑΝΟΣ Β. ΑΘΑΝΑΣΙΟΥ
Τηλέφωνα: 22410-34722, 76655, 37500, 26728, 27919
Telefax: 2241037333 - 22410 26728

www.dimokratiki.gr
e-mail:info@dimokratiki.gr




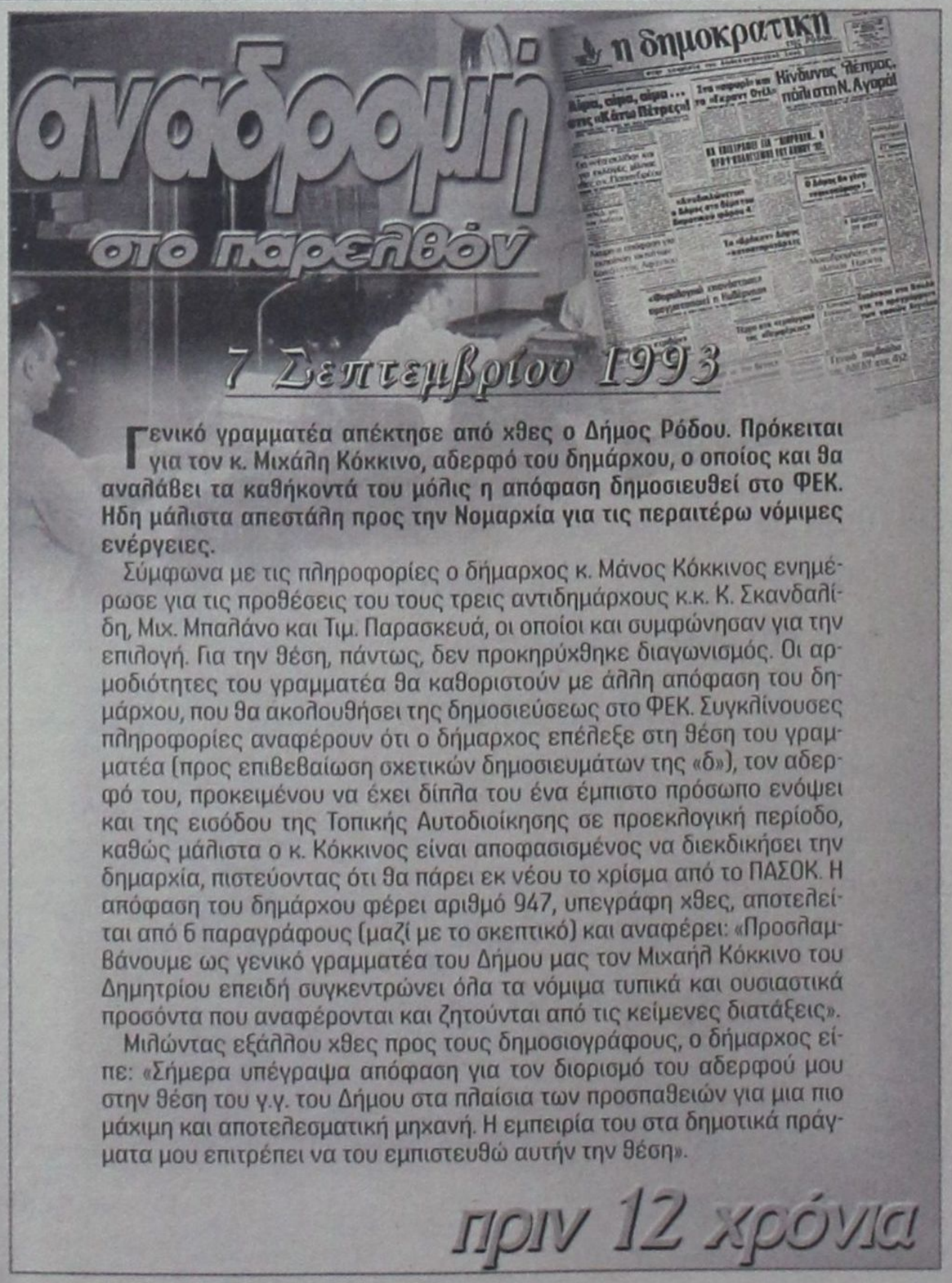


**Γενικό γραμματέα απέκτησε από χθες ο Δήμος Ρόδου. Πρόκειται για τον κ. Μιχάλη Κόκκινο, αδερφό του δημάρχου, ο οποίος και θα αναλάβει τα καθήκοντά του μόλις η απόφαση δημοσιευθεί στο ΦΕΚ. Ηδη μάλιστα απεστάλη προς την Νομαρχία για τις περαιτέρω νόμιμες ενέργειες.**

Σύμφωνα με τις πληροφορίες ο δήμαρχος κ. Μάνος Κόκκινος ενημέρωσε για τις προθέσεις του τους τρεις αντιδημάρχους κ.κ. Κ. Σκανδαλίδη, Μιχ. Μπαλάνο και Τιμ. Παρασκευά, οι οποίοι και συμφώνησαν για την επιλογή. Για την θέση, πάντως, δεν προκηρύχθηκε διαγωνισμός. Οι αρμοδιότητες του γραμματέα θα καθοριστούν με άλλη απόφαση του δημάρχου, που θα ακολουθήσει της δημοσιεύσεως στο ΦΕΚ. Συγκλίνουσες πληροφορίες αναφέρουν ότι ο δήμαρχος επέλεξε στη θέση του γραμματέα (προς επιβεβαίωση σχετικών δημοσιευμάτων της «δ»), τον αδερφό του, προκειμένου να έχει δίπλα του ένα έμπιστο πρόσωπο ενόψει και της εισόδου της Τοπικής Αυτοδιοίκησης σε προεκλογική περίοδο, καθώς μάλιστα ο κ. Κόκκινος είναι αποφασισμένος να διεκδικήσει την δημαρχία, πιστεύοντας ότι θα πάρει εκ νέου το χρίσμα από το ΠΑΣΟΚ. Η απόφαση του δημάρχου φέρει αριθμό 947, υπεγράφη χθες, αποτελείται από 6 παραγράφους (μαζί με το σκεπτικό) και αναφέρει: «Προσλαμβάνουμε ως γενικό γραμματέα του Δήμου μας τον Μιχαήλ Κόκκινο του Δημητρίου επειδή συγκεντρώνει όλα τα νόμιμα τυπικά και ουσιαστικά προσόντα που αναφέρονται και ζητούνται από τις κείμενες διατάξεις».

Μιλώντας εξάλλου χθες προς τους δημοσιογράφους, ο δήμαρχος είπε: «Σήμερα υπέγραψα απόφαση για τον διορισμό του αδερφού μου στην θέση του γ.γ. του Δήμου στα πλαίσια των προσπαθειών για μια πιο μάχιμη και αποτελεσματική μηχανή. Η εμπειρία του στα δημοτικά πράγματα μου επιτρέπει να του εμπιστευθώ αυτήν την θέση».

*πριν 12 χρόνια*

# πληροφορίες

## Η ΤΑΥΤΟΤΗΤΑ ΤΗΣ ΗΜΕΡΑΣ

**ΤΕΤΑΡΤΗ 7 ΣΕΠΤΕΜΒΡΙΟΥ**
ΣΩΖΟΝΤΟΣ Μ., ΕΥΨΥΧΙΟΥ & ΟΝΗΣΙΦΟΡΟΥ ΑΠΟΣΤ.
Ανατολή ηλίου 06.00 Δύση ηλίου 18.46 ΣΕΛΗΝΗ 4 ΗΜΕΡΩΝ

## ΦΑΡΜΑΚΕΙΑ

**ΣΗΜΕΡΑ διημερεύει το φαρμακείο** ΒΑΣΙΛΟΠΟΥΛΟΥ Ε., Ι. Δραγούμη 5-7 (πλησίον Σάντα Μαρία) τηλ. 33855
**ΣΗΜΕΡΑ διανυκτερεύει το φαρμακείο** ΦΟΥΤΟΥΛΗΣ ΝΙΚΟΛΑΟΣ, Αθηνών 11, Ανάληψη τηλ. 67567

## ΚΑΥΣΙΜΑ

**ΣΗΜΕΡΑ:** Διανυκτερεύουν τα πρατήρια καυσίμων: **1)** Σαρικάς Μ. SHELL Εθνικής Αντιστάσεως **2)** Τζωρτζής Ι. ΒΡ Ιαλυσός **3)** Κεφαλάς Στ. ΕΚΟ Κρεμαστή **4)** Μάστορης ελεύθερο, Α. Τσαΐρι **5)** Καλλιθενός Π. ΕΚΟ Αρχάγγελος **6)** Παπαθεοδώρου Α. ΕΚΟ Φάνες **7)** Φλοσκάκης Κ. JET OIL Εμπωνα

## ΧΡΗΣΙΜΑ ΤΗΛΕΦΩΝΑ

| | | | |
|---|---|---|---|
| Άμεση δράση | 100 | Πληρ. ΟΤΕ | 131 |
| Αμεση Επέμβαση | | Ώρα | 141 |
| Πυροσβεστικής | 199 | Φαρμακεία (Διημ.-Διαν.) | 1434 |
| Νοσοκομείο | 80000 | ΠΡΟ-ΠΟ • ΛΟΤΤΟ | 1444 |
| **Οδική Ασφάλεια:** | | ΠΑΜΕ ΣΤΟΙΧΗΜΑ | 1400 |
| EXRESS SERVICE | 154 | ΡΟΔΑ | 26300 |
| HELLAS SERVICE | 1057 | ΚΤΕΥΛ | 27706 |
| HOULIS SERVICE | 30977 | ΕΒΕΔ | 22281 |
| ΑΦΟΙ Σιέχ | 25776 | Δικηγορικός Σύλλογος | 27469 |
| Ράδιο Ταξί | 64712 | Εμπορικός Σύλλογος | 35255 |
| Αστυν. Διεύθυνση | 27653 | Ολυμπιακή - Κρατήσεις | 24555 |
| Ασφάλεια | 23294 | ΔΑΝΕ (πρακτορείο) | 43150 |
| Τμήμα Τάξης | 23849 | ΙΚΑ | 64912 |
| Τροχαία | 44131-32 | ΤΕΒΕ | 22688 |
| Λιμεναρχείο | 28888 | | 77034 |
| Δασαρχείο | 191 | ΤΑΞΥ | 68701-3 |
| Τελωνείο | 27703 | ΟΑΕΔ | 23265 |
| Υγειονομείο | 26666 | Εργατικό Κέντρο | 24730 |
| Μητρόπολη | 23274 | Αρχαιολογία | 34719 |
| Νομαρχία | 46501 | Περιφ. Δ/ντής | 38174 |
| Δήμος Ρόδου | 46200 | | 38175 |
| Βλάβες ΟΤΕ | 121 | Aegean Airlines | 98345 |
| Βλάβες ΔΕΗ | 1050 | ΔΗΜ. ΕΠΙΧ. ΚΑΘ. ΡΟΔΟΥ | 77600 |
| ΒΛΑΒΕΣ ΔΕΥΑΡ | 68755 | ΥΠΗΡ. ΑΠΟΚΟΜΙΔΗΣ | 61057 |

## ΔΕΧΟΝΤΑΙ ΤΟ ΚΟΙΝΟ

- Ο Νομάρχης Δωδεκανήσου **Γιάννης Μαχαιρίδης** και οι βοηθοί Νομάρχη **Στάθης Κουσουρνάς** και **Νίκος Ζωίδης** δέχονται το κοινό κάθε **Τρίτη και Πέμπτη, από τις 11:00-13:00 το μεσημέρι**

## ΑΚΤΟΠΛΟΪΚΑ ΔΡΟΜΟΛΟΓΙΑ

**ΙΕΡΑΠΕΤΡΑ:** Απόπλους **04.30** διά Χάλκη, Διαφάνι, Κάρπαθο, Κάσο, Σητεία, Αγ. Νικόλαο, Θήρα, Μήλο, Πειραιά **Β. ΚΟΡΝΑΡΟΣ:** Απόπλους **09.00** προς Καστελλόριζο και επιστροφή **ΡΟΔΑΝΘΗ:** Απόπλους **17.00** διά Κω, Λέρο, Πάτμο, Πειραιά

## ΑΕΡΟΠΟΡΙΚΑ ΔΡΟΜΟΛΟΓΙΑ

**ΠΤΗΣΕΙΣ ΟΛΥΜΠΙΑΚΗΣ**

**ΡΟΔΟΣ - ΑΘΗΝΑ:** Καθημερινά **07.10, 10.40, 13.40, 19.45, 22.55**
Κάθε Σάββατο 16.40
**ΡΟΔΟΣ - ΚΑΡΠΑΘΟΣ:** (Τρίτη, Σάββατο) **16.15** (Πέμπτη - Κυριακή)
**ΡΟΔΟΣ - ΚΑΣΟΣ:** (Τρίτη - Σάββατο) **16.15**
**ΡΟΔΟΣ - ΗΡΑΚΛΕΙΟ:** Δευτέρα **15.30** , Τρίτη **06.30 - 20.50, Τετάρτη 20.50, Πέμπτη 06.30 - 20.50 Παρασκευή 15.30, Σάββατο 20.50, Κυριακή 19.15**
**ΡΟΔΟΣ - ΘΕΣΣΑΛΟΝΙΚΗ:** (Δευτέρα, Τετάρτη, Παρασκευή, Σάββατο) **19.40**
**ΡΟΔΟΣ - ΜΕΓΙΣΤΗ:** (Δευτέρα,Τετάρτη, Παρασκευή, Σάββατο Κυριακή) **07.00**

**ΠΤΗΣΕΙΣ AEGEAN - AIRLINES**

**ΡΟΔΟΣ - ΑΘΗΝΑ:** Καθημερινά **07.10- 11.05 - 13.50 - 16.30 -21.30**
**ΡΟΔΟΣ - ΘΕΣΣΑΛΟΝΙΚΗ:** Καθημερινά 12.05
**ΡΟΔΟΣ - ΡΟΜΗ:** Καθημερινά 16.30
**ΡΟΔΟΣ - ΛΑΡΝΑΚΑ:** ΤΡΙΤΗ - ΠΕΜΠΤΗ - ΣΑΒΒΑΤΟ 11.05
ΤΙΣ ΥΠΟΛΟΙΠΕΣ ΗΜΕΡΕΣ 07.10-13.50-16.30

## ΣΥΝΑΛΛΑΓΜΑ

| | | | |
|---|---|---|---|
| ΔΟΛΛΑΡΙΟ Η.Π.Α. | 1,2159 | ΦΡΑΓΚΟ ΕΛΒΕΤΙΑΣ | 1,5353 |
| ΛΙΡΑ ΑΓΓΛΙΑΣ | 0,6634 | ΚΟΡΩΝΑ ΝΟΡΒΗΓΙΑΣ | 8,3873 |
| ΚΟΡΩΝΑ ΔΑΝΙΑΣ | 7,3353 | ΛΙΡΑ ΚΥΠΡΟΥ | 0,5772 |
| ΚΟΡΩΝΑ ΣΟΥΗΔΙΑΣ | 9,1322 | ΔΟΛΛΑΡΙΟ ΚΑΝΑΔΑ | 1,6182 |
| ΓΙΕΝ ΙΑΠΩΝΙΑΣ | 130,02 | ΔΟΛ. ΑΥΣΤΡΑΛΙΑΣ | 1,6252 |

ΝΕΑ ΕΠΙΒΕΒΑΙΩΣΗ ΤΗΣ «δ»

# ΝΕΑ ΔΗΛΩΣΗ - «ΧΡΗΣΜΟΣ»
## του κ. Γιώργου Ανδριωτάκη

***✓Προηγήθηκε σύσκεψη στην Χαρ. Τρικούπη***
***✓Εμμεση πρόταση στον κ. Γ. Γιαννόπουλο για «ηρωική έξοδο»***





**Ειδική σύσκεψη για την κατάσταση που τείνει να διαμορφωθεί στην Ρόδο, ενόψει των δημοτικών και νομαρχιακών εκλογών του Οκτωβρίου 2006 και τον διχασμό του (τοπικού) ΠΑΣΟΚ σχετικά με τις υποψηφιότητες στο Δήμο Ροδίων, πραγματοποιήθηκε προχθές το βράδυ, σύμφωνα με πληροφορίες της «δ», στα γραφεία της Χαριλάου Τρικούπη.**

Το γεγονός αυτό επιβεβαιώνει στο ακέραιον και το κυριακάτικο ρεπορτάζ της «δ», σύμφωνα με το οποίο το ΠΑΣΟΚ ασχολείται επισταμένως με την εν Ρόδω κατάσταση και αναζητεί τρόπους για τον έλεγχό της «με τις μικρότερες δυνατές απώλειες». Επιβεβαιώνει επίσης τις πληροφορίες της «δ» ότι για το ΠΑΣΟΚ υπάρχει, σε κεντρικό επίπεδο θέμα υποψηφιότητας του κ. Γ. Ανδριωτάκη στο Δήμο Ροδίων.

Αυτό προκύπτει με σαφήνεια και εκ του γεγονότος ότι αμέσως μετά την σύσκεψη ο κ. Γ. Ανδριωτάκης, προφανώς καθ' υπόδειξιν «άνωθεν», προέβη στην ακόλουθη γραπτή δήλωση:

Κύριε Διευθυντά,

Αναφορικά με δημοσιεύματα που με φέρουν ως υποψήφιο Δήμαρχο στο Δήμο Ροδίων, επιθυμώ να διευκρινίσω τα εξής:

1) Με γοητεύει η ιδέα να συμβάλλω με τις δυνάμεις μου ώστε η Ρόδος να βρεθεί στην πρώτη θέση -όπως της αξίζει- στην Ελλάδα και την Ευρώπη.

2) Δεν θα ήμουν αυτός που από φιλοδοξία θα διασπούσα τη δημοκρατική παράταξη και θα υπονόμευα τις αρχές και διαδικασίες του πολιτικού φορέα στον οποίο ανήκω.

3) Συνεπώς, εάν ο Δήμαρχος Ροδίων κ. Γ. Γιαννόπουλος αποφασίσει να είναι εκ νέου υποψήφιος, θα τον στηρίξω και δεν θα βρεθώ απέναντί του.

Με Εκτίμηση
Γεώργιος Ν. Ανδριωτάκης

Είναι πλέον «ηλίου φαεινότερον» ότι η κεντρική διοίκηση του κόμματος, δεν θέλει να πάει το ΠΑΣΟΚ διχασμένο στις εκλογές γι' αυτό και δίνει μια πρώτης τάξεως «διέξοδο» προς τον κ. Γ. Γιαννόπουλο, διά της διπλωματικής δηλώσεως του κ. Γ. Ανδριωτάκη, να διευκολύνει τα πράγματα και να αποχωρήσει εξ' ιδίας πρωτοβουλίας, στρεφόμενος είτε προς το Περιφερειακό Συμβούλιο είτε προς την Ευρωβουλή.

Δεν αποκλείεται μάλιστα, όπως αναφέρουν οι πληροφορίες, ο κ. Γ. Γιαννόπουλος να κληθεί στην Αθήνα μέσα στο επόμενο διάστημα για «ανταλλαγή απόψεων» και δρομολόγηση λύσεων στο ακανθώδες θέμα που προέκυψε στο Δήμο Ροδίων και το οποίο ταλανίζει το ΠΑΣΟΚ, τόσο σε τοπικό όσο και σε κεντρικό επίπεδο, καθώς μάλιστα υπάρχουν ισχυρές ενδείξεις ότι το κόμμα ενδέχεται να πορευθεί προς τις εκλογές με υπόδικο τον δήμαρχο και συνεργάτες του, γεγονός που θα επηρέαζε τις γενικότερες εξελίξεις στην περιοχή. Δεν αποκλείεται, βεβαίως, το ενδεχόμενο, τρία τουλάχιστον στελέχη της παρατάξεως Γιαννόπουλου να τεθούν σε προσωρινή αργία μέσα στους επόμενους μήνες, αν τελικά παραπεμφθούν σε δίκη με κατηγορίες σε βαθμό κακουργήματος.

ΑΝΑΚΟΙΝΩΣΗ ΤΗΣ ΝΟΔΕ-ΔΩΔ/ΝΗΣΟΥ

# «ΠΕΡΑΣΕ ΑΝΕΠΙΣΤΡΕΠΤΙ
## η εποχή των πρασινοφρουρών»

***«Η ΝΔ είναι κυβέρνηση όλων των Ελλήνων»***



**Την άμεση αντίδραση της ΝΟΔΕ-Δωδ/νήσου, της Νέας Δημοκρατίας, προκάλεσε η ανακοίνωση-παρέμβαση της Περιφερειακής Επιτροπής Νοτίου Αιγαίου του ΠΑΣΟΚ, την επαύριον της επισκέψεως στην Ρόδο κυβερνητικού κλιμακίου υπό τους κ.κ. Πρ. Παυλόπουλο και Αθ. Νάκο.**

Με την ανακοίνωση αυτήν, η οποία δημοσιεύθηκε χθες στην «δ», η Περιφερειακή Επιτροπή σχολίασε επικριτικά τις εξαγγελίες του ΥΠΕΣΔΔΑ και ταυτόχρονα άσκησε οξεία κριτική κατά της εν γένει κυβερνητικής πολιτικής.

Η ΝΟΔΕ έσπευσε αμέσως να σχολιάσει ότι «στο σπίτι του κρεμασμένου δεν μιλάνε για σχοινί» και ταυτόχρονα να επισημάνει ότι παρήλθε η εποχή των «πρασινοφρουρών» και ότι «η κυβέρνηση της Νέας Δημοκρατίας είναι για όλους τους Ελληνες και οι Ελληνες αυτό το γνωρίζουν».

Αναλυτικά στην ανακοίνωση της ΝΟΔΕ αναφέρονται τα εξής:

«Η Περιφερειακή Επιτροπή του ΠΑΣΟΚ, μετά από την συγκρότησή της σε σώμα ανέκτησε θάρρος και απύθμενα, το μετέτρεψε σε θράσος για να κατηγορεί την κυβέρνηση της Ν.Δ. για «απροκάλυπτη κομματοκρατία στο Δημόσιο»!! «Στο σπίτι του κρεμασμένου δε μιλούν για σχοινί», είναι η καλύτερη απάντηση!

Οσοι μιλούν, μάλλον υποτιμούν τη νοημοσύνη των πολιτών που καταδίκασαν το ΠΑΣΟΚ για την διάλυση κάθε έννοιας κοινωνικής Δικαιοσύνης και επί εικοσαετία επέβαλαν τους πρασινοφρουρούς και πρασινοφρουράρχους, κρατώντας στο περιθώριο όλες τις άλλες δυνάμεις. Δεν θα τους ακολουθήσουμε στον κατήφορο: Η Κυβέρνηση της Ν.Δ. είναι για όλους τους Ελληνες και οι Ελληνες το γνωρίζουν!»


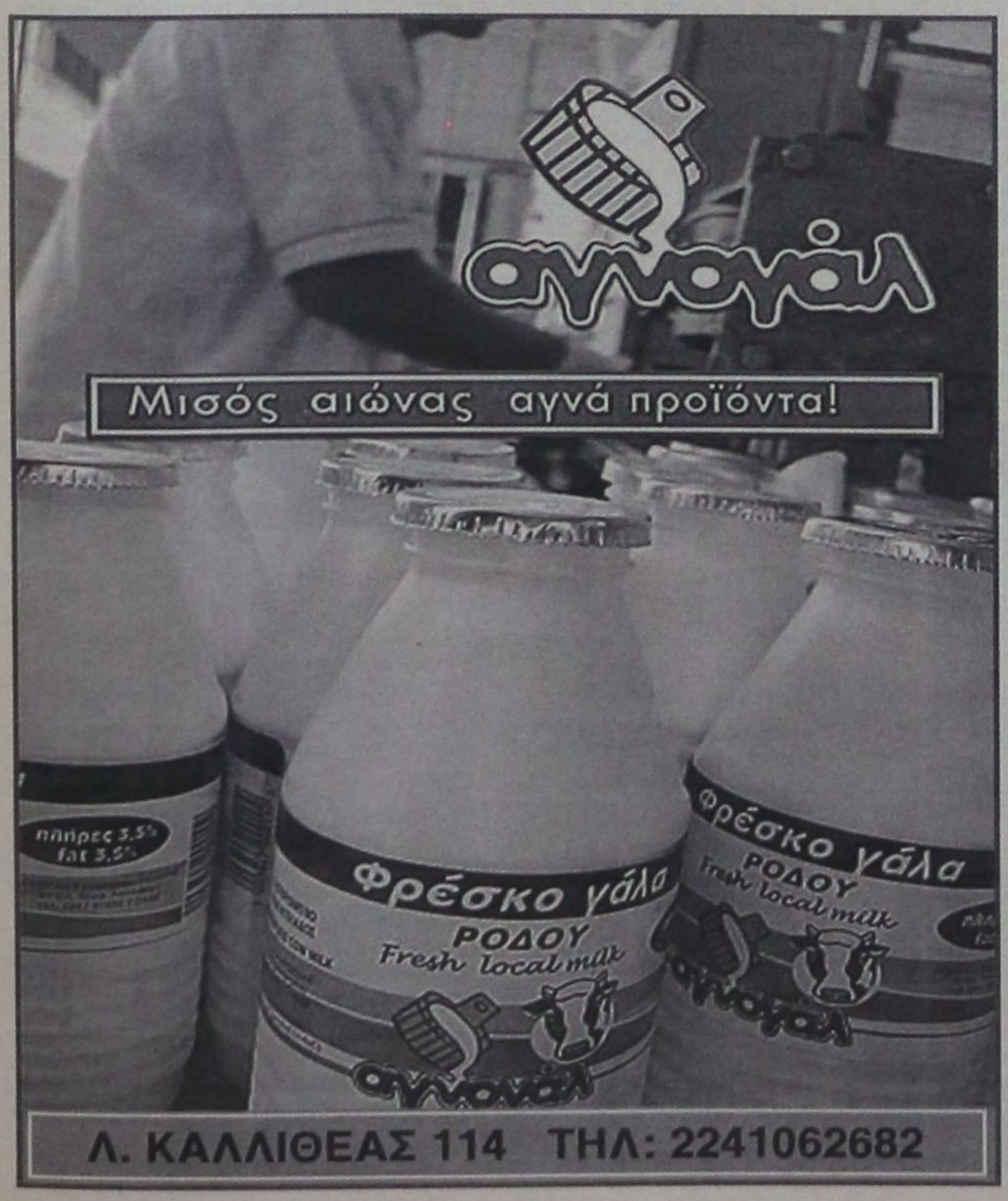


Καλώς ορίσατε ...
στο Mike's
Executive Catering.

Λάμψη, αριστοκρατεία, κομψότητα, φινέτσα.
Λέξεις που αποκτούν νόημα και ουσία στο Mike's Executive Catering, που αναλαμβάνει πλήρως και οργανωμένα τις σημαντικότερες εκδηλώσεις της ζωής σας. **Γαμήλια δεξίωση. Βάπτιση. Γενέθλια. Εγκαίνια.** Η όποια άλλη δική σας ιδιαίτερη στιγμή. Το άψογο σέρβις, η άριστη ποιότητα των εδεσμάτων, γλυκών και αλμυρών, η σημασία στη λεπτομέρεια, εγγυώνται την επιτυχία της εκδήλωσής σας.
Κοντά σας από την πρώτη στιγμή...
Γιατί...

Μια οικογένεια είμαστε!



Mike's Executive Catering

Γεωργίου Σεφέρη 108 Ρόδος.
Τηλ. 22410 66510/60038/60216. Fax: 22410 67579
www.mikes.gr

**ΠΑΡΑ ΤΙΣ ΛΥΣΕΙΣ ΠΟΥ ΠΡΟΤΕΙΝΕ Ο ΑΡΜΟΔΙΟΣ ΥΠΟΥΡΓΟΣ...**

# Ο ΔΗΜΑΡΧΟΣ Γ. ΓΙΑΝΝΟΠΟΥΛΟΣ ΑΡΝΕΙΤΑΙ

## *να επαναπροσλάβει τους συμβασιούχους - θύματά του!*

***Κλειστοί παραμένουν οι δημοτικοί βρεφονηπιακοί σταθμοί***

**Ακάθεκτος ο δήμαρχος Ροδίων κ Γ. Γιαννόπουλος συνεχίζει, παρά τις δεσμεύσεις που ανέλαβε έναντι του Υπουργού Εσωτερικών Δημόσιας Διοίκησης και Αποκέντρωσης κ. Πρ. Παυλόπουλου, την πολιτική εκβίαση της κυβέρνησης για την δρομολόγηση, με τον παράτυπο τρόπο που επέλεξε, της επίλυσης του θέματος της επαναπρόσληψης των συμβασιούχων και εξακολουθεί να διατηρεί κλειστούς τους παιδικούς σταθμούς αδιαφορώντας για τα ανυπέρβλητα προβλήματα που έχει δημιουργήσει σε εκατοντάδες οικογένειες στο νησί της Ρόδου.**

Οι παιδικοί σταθμοί επρόκειτο ειδικότερα να ανοίξουν χθες, αλλά οι ενδιαφερόμενοι γονείς διαπίστωσαν ότι όχι μόνο δεν άνοιξαν παρά τις λύσεις που πρότεινε ο κ. Υπουργός και εμφανίστηκε να υιοθετεί ο δήμαρχος, αλλά ούτε οι διευθυντές των σταθμών ούτε κανείς στην δημοτική αρχή δεν ήταν σε θέση να γνωρίζει πότε κι αν τελικά θα ανοίξουν με αποτέλεσμα ήδη ορισμένοι να απευθύνονται σε ιδιωτικούς σταθμούς καταβάλλοντας και το ανάλογο τίμημα για την φιλοξενία των παιδιών τους.

Εκατοντάδες οικογένειες μετά το αδιέξοδο που έχει δημιουργήσει ο δήμαρχος αναγκάζονται εκ των πραγμάτων να προβαίνουν σε υψηλά έξοδα για να εξασφαλίσουν την φιλοξενία των παιδιών τους!! Την ίδια ώρα η δημοτική αρχή χαρακτηρίζει την απαράδεκτη αυτή απόφαση της ως «γενναία πολιτική απόφαση»!!!

Ο κ. Υπουργός έκρινε και πρότεινε, όπως ξανάγραψε η «δ», ότι για την αντιμετώπιση του προβλήματος απαιτείται να εξασφαλιστεί η πρόσληψη των υπαλλήλων με δίμηνες συμβάσεις, από άλλον φορέα, σύμφωνα με το άρθρο 20 παράγραφος 4 του Νόμου 2738/99., η πρόσληψη των υπαλλήλων με δίμηνες συμβάσεις με διαφορετική αιτιολόγηση και η πρόσληψη των υπαλλήλων με σύμβαση έργου διάρκειας μέχρι και ενός έτους. Απαιτείται ειδικότερα, προκειμένου να γίνουν οι δίμηνες αυτές συμβάσεις πρόσληψης υπαλλήλων να συγκληθεί άμεσα το δημοτικό συμβούλιο του Δήμου Ροδίων για να λάβει τις ανάλογες αποφάσεις. Οι πληροφορίες μάλιστα αναφέρουν ότι η επόμενη συνεδρίαση του δημοτικού συμβουλίου προγραμματίζεται για μετά την 26η Σεπτεμβρίου 2005!!

Η λύση που επρόκειτο να δρομολογήσει άμεσα την έναρξη της λειτουργίας των παιδικών σταθμών δεν υιοθετείται από τον Δήμο Ροδίων καθώς όπως έγινε χθες γνωστό ήδη έχουν εξαντληθεί όλα τα όρια για σύναψη δίμηνων συμβάσεων και επειδή κρίνεται από πλευράς της δημοτικής αρχής ότι οι συμβασιούχοι που απολύθηκαν δεν μπορούν να επαναπροσληφθούν με τις δίμηνες αυτές συμβάσεις, απαιτείται η πρόσληψη άλλων, πράγμα που σύμφωνα με έγκριτους νομικούς δεν ισχύει.

Ο πληρεξούσιος δικηγόρος των συμβασιούχων κ. Μ. Κόκκινος με δηλώσεις του χθες σε συντάκτη της «δ» κατέστησε σαφές ότι η σύναψη των δίμηνων αυτών συμβάσεων θα μπορούσε προσωρινά και μέχρι να δρομολογηθεί η εξέταση των περιπτώσεων συμβασιούχων που δύνανται να μονιμοποιηθούν από το ΑΣΕΠ, η προσφυγή του Δήμου Ροδίων στο Ελεγκτικό Συνέδριο αλλά και η εκδίκαση των αγωγών τους κατά του Δήμου Ροδίων, να δώσει λύση στο πρόβλημα. Ο κ. Κόκκινος δεν βλέπει κανένα λόγο γιατί ο Δήμος Ροδίων δεν συγκαλεί άμεσα το δημοτικό συμβούλιο για να προχωρήσει στην υλοποίηση της λύσης που πρότεινε ο κ. Υπουργός.



Ο δήμαρχος Ροδίων κ. Γ. Γιαννόπουλος όπως αναφέρουν οι πληροφορίες, πιστεύει ότι μπορεί να συνεχιστεί η κατάσταση που έχει διαμορφώσει, θεωρώντας ότι μπορούν να εξοφληθούν οι αποδοχές των συμβασιούχων με επίκληση από πλευράς της δημοτικής αρχής «συσσωρευτής πλάνης» του Ελεγκτικού Συνεδρίου! Φέρεται μάλιστα χθες στα πλαίσια της επίσκεψής του στην Αθήνα για το συνέδριο της ΚΕΔΚΕ να επιχείρησε ακόμη για μια φορά να επιβάλει τις απόψεις του αυτές.

Ο δήμος Ροδίων παρότρυνε τους συμβασιούχους με την λήξη των συμβάσεών τους να καταθέτουν αιτήσεις ασφαλιστικών μέτρων κατά των εργοδοτικών τους φορέων (οργανισμοί και επιχειρήσεις του δήμου) προκειμένου να εξασφαλίζουν προσωρινά την συνέχιση της εργασίας τους αλλά και την αποπληρωμή των δεδουλευμένων αποδοχών τους, ενώ δεν προχωρούσε την διαδικασία νέων προκηρύξεων.

**ΜΕ ΜΗΝΥΣΗ ΠΟΥ ΤΟΥ ΥΠΕΒΑΛΕ**

# ΤΑΞΙΤΖΗΣ ΚΑΤΗΓΟΡΕΙΤΑΙ

## *για απάτη εις βάρος ενός Καρδιτσιώτη*

***Η ιστορία που διηγείται αγγίζει τα όρια της φαντασίας***

**Ποινική προκαταρκτική εξέταση για την διαπίστωση τυχόν τελέσεως του αδικήματος της απάτης εις βάρος ενός 46χρονου κατοίκου Καρδίτσας από έναν 54χρονο Ροδίτη ταξιτζή διενεργεί σύμφωνα με δημοσιογραφικές πληροφορίες η Εισαγγελία Πλημμελειοδικών Ρόδου ύστερα από σχετική παραγγελία που έδωσε στην Υποδιεύθυνση Ασφαλείας Ρόδου και στο Α.Τ. Καρδίτσας. Προηγήθηκε μηνυτήρια αναφορά του πρώτου εις βάρος του δεύτερου.**

Ο 54χρονος Ροδίτης φέρεται ειδικότερα να εξασφάλισε δωρεάν διαμονή, διατροφή, διασκέδαση αλλά και περίπου 30.000 δολάρια σε μετρητά από τον 46χρονο υποσχόμενος ότι θα του τα επέστρεφε μετά την ευδοκίμηση αγωγής που είχε υποβάλει κατά του δημοσίου των ΗΠΑ αλλά τελικά εξαφανίστηκε!

Οι σχέσεις του μηνυτή, κατοίκου Καρδίτσας, με τον 54χρονο Ροδίτη ταξιτζή ξεκίνησαν το 1997 όταν ο τελευταίος του ζήτησε να εξοφλήσει για λογαριασμό του τροχονομικές παραβάσεις που είχε σε εκκρεμότητα σε διάφορες πολιτείες των ΗΠΑ, έναντι αμοιβής 500 ευρώ.

Τον Φεβρουάριο του ίδιου έτους ο Ροδίτης ταξιτζής ζήτησε από τον 46χρονο σήμερα κάτοικο Καρδίτσας να τον φιλοξενήσει και να καλύπτει τα έξοδά του στην Αμερική διότι δεν μπορούσε να εργασθεί, επειδή απαγορευόταν. Ο Ροδίτης, που φέρεται να εργαζόταν στην Αμερική ως ελαιοχρωματιστής, του είχε πει ότι είχε τραυματιστεί κατά την διάρκεια της εργασίας του και ότι διεκδικούσε με αγωγή από το δημόσιο αποζημίωση ύψους 10 εκατ. δολαρίων. Συμφώνησαν λοιπόν, και μάλιστα με ιδιωτικό συμφωνητικό που υπέγραψαν ενώπιον δικηγόρου ότι ο Καρδιτσιώτης θα ανελάμβανε όλα του τα έξοδα και σαν αντάλλαγμα ο Ροδίτης θα του έδινε τα μισά από τα χρήματα που θα του επεδίκαζαν τα δικαστήρια των ΗΠΑ.

Ο Ροδίτης ύστερα απ' αυτό διέμενε, έτρωγε και διασκέδαζε τσάμπα και ο Καρδιτσιώτης έμεινε με την εντύπωση ότι με το που θα τελείωνε η δικαστική του διαμάχη με το δημόσιο θα του επέστρεφε με το παραπάνω τα έξοδα που έκανε για λογαριασμό του.

Στο τέλος του 1998 ο Ροδίτης ζήτησε χρήματα από τον 46χρονο για να καλύψει τα έξοδα της κηδείας της μητέρας του που πέθανε, και εκείνος στα πλαίσια της συμφωνίας που είχαν κάνει, το έπραξε. Ένα χρόνο όμως αργότερα δέχθηκε τηλεφώνημα στην οικία του, όπου διέμενε και ο Ροδίτης από την δήθεν πεθαμένη μητέρα του και άρχισε να αντιλαμβάνεται ότι κάτι δεν πήγαινε καλά.

Στην οικία του φέρεται να διέμεινε έως και τον Σεπτέμβριο του 2000 και μετά να μετακόμισε σε άλλο σπίτι.

Οι σχέσεις τους δεν ήταν καλές και ο Ροδίτης τον Σεπτέμβριο του 2002 εξασφάλισε διαταγή Αμερικανικού δικαστηρίου που απαγόρευε στον 46χρονο να τον πλησιάζει.

Ο 46χρονος υποστηρίζει μάλιστα ότι όταν έφυγε από την οικία του εξαφάνισε και το ιδιωτικό συμφωνητικό που είχαν συνάψει και όταν τελικά το Αμερικανικό δημόσιο του επιδίκασε αποζημίωσε ύψους 900.000 δολαρίων δεν του έδωσε τα μισά που είχαν συμφωνήσει.

Ο μηνυτής υποστηρίζει ότι είχε δώσει στον Ροδίτη ταξιτζή 30.000 ευρώ πέραν των εξόδων που έκανε για την διαμονή, διατροφή και την διασκέδασή του.

Με απόφαση δικαστηρίου των ΗΠΑ που εκδόθηκε ερήμην του Ροδίτη ο μηνυτής εξασφάλισε αποζημίωση μόλις 10.000 δολαρίων από χρήματα που βρήκαν σε λογαριασμό του. Έκτοτε εξαφανίστηκε και τον Οκτώβριο του 2004 τον βρήκε στην Ρόδο να οδηγεί ταξί και τον κατεμήνυσε.

RODOGAZ

*Στη Ρόδο από το 1963*




• Διανομή φιαλών υγραερίου κατ' οίκον
τηλέφωνα παραγγελιών: 64409 - 694-4-528212

• Διανομή χύμα υγραερίου

• Πώληση καυστήρων και λεβήτων υγραερίου για κεντρικά συστήματα θέρμανσης

• Θερμαντικά σώματα



Διεύθυνση εργοστασίου: Καναμάτ Ρόδου • τηλ. 62649
Διεύθυνση πρατηρίου: Στεφάνου Καζούλη 15 • τηλ. 35797 - 35868 - 38509

ΕΙΝΑΙ ΑΠΟΦΑΣΙΣΜΕΝΗ ΝΑ ΒΑΛΕΙ ΤΑΞΗ

# ΝΕΑ ΔΗΜΟΚΡΑΤΙΑ: «ΔΕΝ ΘΑ ΤΟΥΣ ΚΑΝΟΥΜΕ *τη χάρη θα αποβληθούν από το κόμμα»!*

***«Δεν προσφέρεται το κόμμα για την εξυπηρέτηση άλλων στόχων και σκοπών πέραν αυτών που έχει καθορίσει ο πρόεδρος»***

**Αμεση υπήρξε χθες η αντίδραση του προέδρου της ΝΟΔΕ Δωδεκανήσου της Νέας Δημοκρατίας, κ. Τώνη Μαρτίνη, στο δημοσίευμα της «δ» με τίτλο «Διαβρώνεται συστηματικά η τοπική Νέα Δημοκρατία» (από πεμπτοφαλαγγίτες).**

Με επιστολή του προς την «δ» ο πρόεδρος της ΝΟΔΕ με τρόπο κατηγορηματικό και απόλυτο ξεκαθαρίζει ότι **«όσο εγώ κατέχω την θέση του προέδρου της ΝΟΔΕ (αυτή) δεν πρόκειται να ενδώσει σε όποιας μορφής πιέσεις που θα ασκηθούν για να ...προσφερθεί το κόμμα προς εξυπηρέτηση άλλων στόχων και σκοπών πέραν αυτών που έχει καθορίσει ο πρόεδρος και πρωθυπουργός Κώστας Καραμανλής, τόσο με την στάση του, όσο και με την γενικότερη πολιτική που εφαρμόζει».**

Στην συνέχεια της επιστολής ο πρόεδρος της ΝΟΔΕ γίνεται περισσότερο αποκαλυπτικός, παραδεχόμενος ότι **«πράγματι, ενδόμυχα ή εξωστρεφώς, είναι κάποιοι που θέλουν να λειτουργήσει η Νέα Δημοκρατία παραπληρωματικά ή συμπληρωματικά σε υποψηφίους άλλων χώρων για να μη χαθούν κεκτημένα δικαιώματα που απέκτησαν από την χρήση της "πολιτικής" για πολλά χρόνια. Αυτήν την πολιτική δεν πρόκειται να την ακολουθήσουμε».**



Και προσθέτει:

«.....Σε όλους τους τόνους και σε όλα τα επίπεδα υπογραμμίζω πως οι πρακτικές αυτές δεν θα στηριχθούν και αν υπάρξουν θα καταγγελθούν, με την βοήθεια από την Κεντρική Διοίκηση του κόμματος και με τα μέτρα που θα επιβληθούν τοπικά, αλλά και από την Αθήνα».

Με την ευκαιρία αυτή, ο πρόεδρος της ΝΟΔΕ κρίνει σκόπιμο να δώσει το «στίγμα» της τακτικής και στρατηγικής της Νέας Δημοκρατίας στο δρόμο προς τις εκλογές. Αποκαλύπτει συγκεκριμένα:

**«Είναι εξ αρχής ξεκάθαρο πως εμείς θα βαδίσουμε σε ευθεία γραμμή, στηρίζοντας ανεξάρτητες υποψηφιότητες για Δήμους και Νομαρχία, μη αποδεχόμενοι τις ροπές των ελαχίστων και τις διαρροές προς το ΠΑΣΟΚ, προς δική τους ...τέρψη: θα στηρίξουμε τους εκλεκτούς των τοπικών κοινωνιών για να αλλάξει η ροή των πραγμάτων και για να καλυτερεύσει η ζωή των πολιτών».**

Το πλήρες περιεχόμενο της επιστολής του προέδρου της ΝΟΔΕ κ. Τώνη Μαρτίνη, έχει ως εξής:

Κύριε Διευθυντά

Όχι φυσικά ως απάντηση στο δημοσίευμα σας για τους «πεμπτοφαλαγγίτες» στους κόλπους της ΝΔ αλλά για διευκρινιστικούς καθαρά λόγους θα ήθελα να σας επισημάνω πως η Νομαρχιακή Επιτροπή Δωδεκανήσου όσο κατέχω την θέση του προέδρου της δεν πρόκειται να ενδώσει σε όποιας μορφής πιέσεις που θα ασκηθούν για να ...προσφερθεί το κόμμα προς εξυπηρέτηση άλλων στόχων και σκοπών πέραν από αυτών που έχει καθορίσει ο πρόεδρος και πρωθυπουργός Κώστας Καραμανλής τόσο με την στάση του όσο και με την γενικότερη πολιτική που εφαρμόζει.



Πράγματι ενδόμυχα ή εξωστρεφώς, είναι κάποιοι που θέλουν να λειτουργήσει η Νέα Δημοκρατία παραπληρωματικά ή συμπληρωματικά σε υποψηφίους άλλων χώρων για να μην χαθούν κεκτημένα και δικαιώματα που απέκτησαν από την χρήση της «πολιτικής» για πολλά χρόνια. Αυτή την ...πολιτική δεν πρόκειται να ακολουθήσουμε! Είναι εξ αρχής ξεκάθαρο πως εμείς θα βαδίσουμε σε ευθεία γραμμή, στηρίζοντας ανεξάρτητες υποψηφιότητες για δήμους και Νομαρχία, μη αποδεχόμενοι τις ροπές των ελαχίστων και τις διαρροές προς το ΠΑΣΟΚ προς δική τους ...τέρψη: θα στηρίξουμε τους εκλεκτούς των τοπικών κοινωνιών για να αλλάξει η ροή των πραγμάτων και για να καλυτερεύσει η ζωή των πολιτών

Κύριε διευθυντά, με αφορμή το δημοσίευμά σας, σε όλους τους τόνους και σε όλα τα επίπεδα υπογραμμίζω πως οι πρακτικές αυτές δεν θα στηριχθούν και αν υπάρξουν, θα καταγγελθούν, με την βοήθεια από την Κεντρική Διοίκηση του κόμματος και με τα μέτρα που θα επιβληθούν τοπικά αλλά και από την Αθήνα. Θα είχε πάντως ενδιαφέρον να γίνουν γνωστά τα ονόματα από τώρα των ακολουθούντων την «Πέμπτη φάλαγγα» προς αποφυγή τέτοιων δυσάρεστων καταστάσεων στο προσεχές μέλλον...

Με εκτίμηση
Τώνης Γ. Μαρτίνης
Πρόεδρος ΝΟΔΕ
Δωδεκανήσου της ΝΔ







Αυτή η προσφορά θα σας πάρει... τ' αυτιά!

Rodos Air

Carrier

Ο Εφευρέτης του Κλιματισμού

* Για περισσότερες πληροφορίες επικοινωνήστε με τη:
ΓΡΑΜΜΗ ΠΑΝΤΟΣ ΚΑΙΡΟΥ CARRIER: 801 11 19000
ή επισκεφθείτε την ηλεκτρονική διεύθυνση www.carrier.gr

Carrier

Αντικαταστήστε τώρα
ΔΩΡΕΑΝ το παλιό σας κλιματιστικό Carrier
με το νέο Silentech

Η Carrier, ο μεγαλύτερος κατασκευαστής συστημάτων κλιματισμού, αερισμού & ψύξης στον κόσμο, σας παρουσιάζει το

NEO XPOWER Silentech

- Ενεργειακή κλάση Α
- Τεχνολογία X Power All DC Inverter - Twin Rotary
- Χαμηλή κατανάλωση ρεύματος - COP 3,68
- Από τα πλέον αθόρυβα στην κατηγορία του
- Υψηλής τεχνολογίας φίλτρα Nano-photocatalytic & Nano Silver για εξουδετέρωση βακτηριδίων
- Εργονομικό χειριστήριο My comfort

Τώρα, μπορείτε να το αποκτήσετε αντικαθιστώντας το παλιό σας κλιματιστικό δωματίου με τους εξής όρους*:

- Silentech : ΔΩΡΕΑΝ ή με έκπτωση από 40% έως 80%
- Μεταφορά νέου : ΔΩΡΕΑΝ
- Αποξήλωση παλιού : ΔΩΡΕΑΝ
- Εγκατάσταση νέου : ΔΩΡΕΑΝ



| ΚΩΔΙΚΟΣ SILENTECH | ΑΠΟΔΟΣΗ ΨΥΞΗΣ BTU/h | ΑΠΟΔΟΣΗ ΘΕΡΜΑΝΣΗΣ BTU/h | ΤΙΜΗ ΣΥΣΤΗΜΑΤΟΣ με Φ.Π.Α |
|---|---|---|---|
| 42HQV025 | 3.400 - 10.200 | 2.700 - 13.700 | €689 |
| 42HQV035 | 3.400 - 13.700 | 3.400 - 20.500 | €819 |

| Έτος απόκτησης παλιού | Αγορά Silentech |
|---|---|
| Πριν το 1970 | Δωρεάν |
| 1970 - 1975 | 80% έκπτωση |
| 1976 - 1985 | 60% έκπτωση |
| 1986 - 1995 | 40% έκπτωση |

**ΟΙ ΦΕΡΟΜΕΝΟΙ ΩΣ «ΑΠΟΣΤΑΣΙΟΠΟΙΗΘΕΝΤΕΣ»**

# ΜΕΝΟΥΝ ΠΙΣΤΟΙ ΣΤΗΝ ΠΑΡΑΤΑΞΗ

## *και στο νομάρχη Γ. Μαχαιρίδη*

### *Τι αναφέρουν σε κοινή δήλωσή τους οι «4»*



**«Ολοι μαζί ως νομαρχιακή αρχή και παράταξη, έχουμε χαράξει μία ρότα και σε αυτήν την ρότα παραμένουμε σταθεροί. Εχουμε εμπιστοσύνη στο σκάφος και στον κυβερνήτη του».**

Με τα παραπάνω λόγια επεχείρησαν χθες να θέσουν τέρμα σε φήμες και δημοσιεύματα που τους φέρουν να διαφοροποιούνται από τον κ. Γ. Μαχαιρίδη, οι κ.κ. Βασ. Δημητρακόπουλος, Δέσποινα Διακοσταυριανού - Σώζου, Δημ. Κρεμαστινός και Μιχ. Φωτάρας, ενώ συμπληρώνουν ότι «ελπίζουμε ότι στο εξής δεν θα συνεισφέρουμε ως καρυκεύματα στην πικάντικη έτσι κι αλλιώς προεκλογική σεναριολογία».

Η δήλωση των «4» έχει αναλυτικά, ως εξής:

Επειδή κατά καιρούς δημοσιεύματα εμπλέκουν τα ονόματά μας σε διάφορα σενάρια, σε αυτή την κρίσιμη πολιτικά χρονική περίοδο, δεν μας επιτρέπεται πλέον να σιωπούμε. Για μία -και ελπίζουμε για μοναδική- φορά ξεκαθαρίζουμε τη θέση μας, έστω με όρους ναυσιπλοΐας.

Ολοι μαζί, ως Νομαρχιακή Αρχή και παράταξη, έχουμε χαράξει μία ρότα και σε αυτή την ρότα παραμένουμε σταθεροί. Εχουμε εμπιστοσύνη στο σκάφος και στον κυβερνήτη του.

Ο προορισμός σε ό,τι αφορά εμάς έχει προσδιοριστεί από το Νομάρχη και επικεφαλής

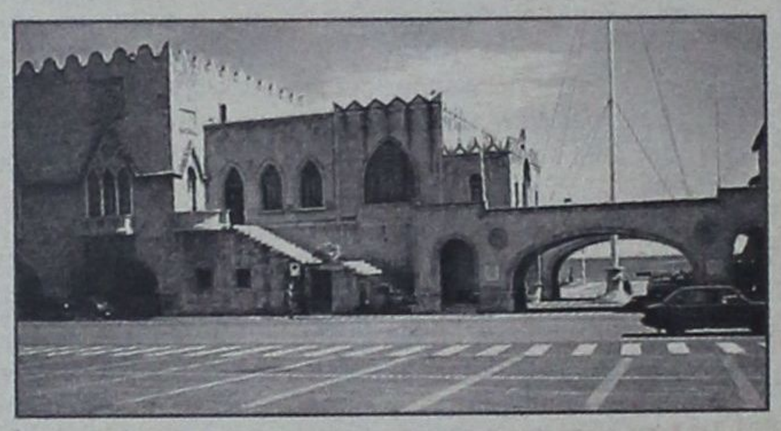

της παράταξής μας: αγώνας και καθημερινή δουλειά για την υγεία, την πρόνοια, την αλληλεγγύη απέναντι στους συμπατριώτες μας, παιδεία, και την Τουριστική ανάπτυξη του τόπου.

Ελπίζουμε ότι στο εξής δεν θα συνεισφέρουμε ως καρυκεύματα στην πικάντικη έτσι κι αλλιώς προεκλογική σεναριολογία.

Δημητρακόπουλος Βασίλης
Διακοσταυριανού - Σώζου Δέσποινα
Κρεμαστινός Δημήτρης
Φωτάρας Μιχάλης

***Ο κ. Γ. ΜΑΧΑΙΡΙΔΗΣ***

Ο τοπικός Ρ/Σ SKY, μετέδωσε εξάλλου χθες την ακόλουθη είδηση:

«Με την δημιουργία εντυπώσεων και συγκέντρωση των στελεχών της η παράταξη του κ. Μαχαιρίδη θέλει να συμμαζέψει την διαμορφωμένη κατάσταση. Με αφορμή σημερινό δημοσίευμα της εφημερίδας Ροδιακή, ο κ. Μαχαιρίδης μιλώντας στον Sky τόνισε πως αν ερωτηθούν οι Νομαρχιακοί Σύμβουλοι θα δηλώσουν την υποταγή τους στην παράταξη και στον ίδιο!!

Σύμφωνα με το δημοσίευμα η παράταξη του Νομάρχη έχει σοβαρά προβλήματα συνοχής και οι κ. Δημητρακόπουλος, Κρεμαστινός και Φωτάρας θα αποχωρήσουν μη εκτιθέμενοι εκ νέου ως υποψήφιοι στις προσεχείς εκλογές. «Ρωτήστε τους ίδιους» ήταν η απάντηση του Νομάρχη που σχετικά ρωτήθηκε σήμερα δείχνοντας τον ουσιαστικό και τυπικό τρόπο για να οδηγηθούν όσοι «διαφοροποιούνται», στην επιστροφή τους υπό την καθοδήγηση του κ. Μαχαιρίδη. Θα πρέπει να σημειωθεί πως το τελευταίο διάστημα έντονα κυκλοφορεί πως οι κ. Δημητρακόπουλος, Φωτάρας και Κρεμαστινός δεν ενδιαφέρονται πλέον για τον δεύτερο βαθμό αυτοδιοίκησης. Για τον κ. Ζωίδη - που συχνά πυκνά εμφανίζεται να διαφοροποιείται από την Νομαρχιακή Αρχή - σχετικά ερωτηθείς ο κ. Μαχαιρίδης επανέλαβε πως είναι μέλος της παράταξης και θα παραμείνει δίνοντας τον αγώνα μαζί του».

ΣΧΟΛΗ ΧΟΡΟΥ Ξένης Καρασκευή

**ΓΙΑ ΝΑ ΑΡΘΟΥΝ ΤΑ ΑΔΙΕΞΟΔΑ**

# ΠΑΡΕΜΒΑΣΗ ΣΤΟ ΔΗΜΟ ΡΟΔΙΩΝ

## *από «Κίνηση Πολιτών»*

### *Δεν θα τελεί υπό την επιρροή των κομμάτων*

**Την έναρξη των προεκλογικών διαδικασιών ενόψει των δημοτικών και νομαρχιακών εκλογών το φθινόπωρο του 2006, σηματοδότησε η πρόσφατη συνεδρίαση της ΝΕ του ΣΥΝ, όπου μεταξύ άλλων αποφασίσθηκε να αναληφθεί πρωτοβουλία παρροδιακής εκστρατείας, για να αλλάξουν τα «κακώς κείμενα» στην πόλη της Ρόδου.**

Ο γραμματέας της ΝΕ του ΣΥΝ κ. **Δημήτρης Γάκης,** ομιλώντας σε συντάκτη της «δ» τόνισε ότι είναι κοινή διαπίστωση η ανάγκη να τύχουν τα προβλήματα της πόλης ριζικής παρέμβασης και μιας διαφορετικής και περισσότερο αποτελεσματικής αντιμετώπισης.

Για το λόγο αυτό αποφασίσθηκε να ξεκινήσει άμεσα η δημιουργία μιας δημοτικής κίνησης **«ανεξάρτητης από το κόμμα του ΣΥΝ, στην οποίαν θα συμμετέχουν άνθρωποι από όλους τους κομματικούς χώρους, που μοιράζονται τις ίδιες ανησυχίες και προβληματισμούς».** Ο κ. Γάκης εξήγησε ότι η συμμετοχή αυτής της κίνησης στις δημοτικές εκλογές **«δεν είναι αυτοσκοπός, θα μπορούσε ωστόσο να μετεξελιχθεί σε δημοτική παράταξη υπεράνω των κομμάτων».**

**«Οσοι βρίσκονται στα κοινά επί 10 συνεχή έτη είναι πλέον γερασμένοι, όχι ηλικιακά, αλλά από την άποψη της προσφοράς. Ο,τι είχαν να δώσουν το έδωσαν»,** εξήγησε ο κ. Γάκης. **«Στόχος μας είναι να έλθουν καινούργιοι άνθρωποι στο προσκήνιο»** δήλωσε. Ηδη έχουν γίνει επαφές με πρόσωπα που προέρχονται από διαφορετικούς πολιτικούς χώρους, οι οποίες απέδωσαν και έτσι υπάρχει η «μαγιά» για την δημιουργία της δημοτικής κίνησης στην πόλη της Ρόδου.

Η Ν.Ε. έλαβε επίσης την απόφαση να επαναδραστηριοποιήσει την νομαρχιακή παράταξη, σε συνεργασία με την Ν.Ε. του ΣΥΝ στο βόρειο συγκρότημα, προκειμένου να ληφθούν αποφάσεις για την στάση του κόμματος στις επικείμενες νομαρχιακές εκλογές.


| TIMETABLE | | RHODES | SIMI | | PANORMITIS | | KOS | | KALYMNOS | | LEROS | | LIPSI | | PATMOS | | LIPSI | | LEROS | | KALYMNOS | | KOS | | SIMI | | PANORMITIS | | RHODES | KASTELORIZO | |
|---|---|---|---|---|---|---|---|---|---|---|---|---|---|---|---|---|---|---|---|---|---|---|---|---|---|---|---|---|---|---|---|
| DAYS/ΗΜΕΡΕΣ | SHIP | DEPARTURE | ARRIVAL | DEPARTURE | ARRIVAL | DEPARTURE | ARRIVAL | DEPARTURE | ARRIVAL | DEPARTURE | ARRIVAL | DEPARTURE | ARRIVAL | DEPARTURE | ARRIVAL | DEPARTURE | ARRIVAL | DEPARTURE | ARRIVAL | DEPARTURE | ARRIVAL | DEPARTURE | ARRIVAL | DEPARTURE | ARRIVAL | DEPARTURE | ARRIVAL | DEPARTURE | ARRIVAL | ARRIVAL | DEPARTURE |
| SUNDAY ΚΥΡΙΑΚΗ | EXPRESS | 8.30 | 9.20 | 9.25 | - | - | 11.00 | 11.10 | 11.50 | 12.00 | 12.50 | 12.55 | 13.15 | 13.20 | 13.40 | 13.45 | - | - | 14.25 | 14.30 | 15.20 | 15.30 | 16.10 | 16.20 | 17.45 | 17.50 | - | - | 18.30 | - | - |
| | PRIDE | 15.30 | - | - | 16.10 | 16.15 | 17.30 | 17.40 | 18.20 | 18.30 | 19.15 | 19.20 | 19.40 | 19.45 | 20.05 | 6.00 | 6.20 | 6.25 | 6.45 | 6.50 | 7.35 | 7.45 | 8.20 | 8.30 | - | - | 9.45 | 9.50 | 10.50 | - | - |
| MONDAY ΔΕΥΤΕΡΑ | EXPRESS | 8.30 | - | - | - | - | - | - | - | - | - | - | - | - | - | - | - | - | - | - | - | - | - | - | - | - | - | - | - | 11.00 | 16.00 |
| | PRIDE | 15.30 | 16.20 | 16.25 | - | - | 17.40 | 17.50 | 18.30 | 18.40 | 19.25 | 19.30 | 19.50 | 19.55 | 20.15 | 6.00 | 6.20 | 6.25 | 6.45 | 6.50 | 7.35 | 7.45 | 8.20 | 8.30 | 9.45 | 9.50 | - | - | 10.40 | - | - |
| TUESDAY ΤΡΙΤΗ | EXPRESS | 8.30 | - | - | - | - | 10.40 | 10.50 | 11.30 | 11.40 | 12.30 | 12.35 | 12.55 | 13.00 | 13.20 | 13.30 | - | - | 14.20 | 14.30 | 15.20 | 15.30 | 16.10 | 16.20 | - | - | - | - | 18.30 | - | - |
| | PRIDE | 15.30 | 16.20 | 16.25 | - | - | 17.40 | 17.50 | 18.30 | 18.40 | 19.25 | 19.30 | 19.50 | 19.55 | 20.15 | 6.00 | 6.20 | 6.25 | 6.45 | 6.50 | 7.35 | 7.45 | 8.20 | 8.30 | 9.45 | 9.50 | - | - | 10.40 | - | - |
| WEDNESDAY ΤΕΤΑΡΤΗ | EXPRESS | 8.30 | 9.20 | 9.25 | - | - | 11.00 | 11.10 | 11.50 | 12.00 | 12.50 | 12.55 | 13.15 | 13.20 | 13.40 | 13.45 | - | - | 14.25 | 14.30 | 15.20 | 15.30 | 16.10 | 16.20 | 17.45 | 17.50 | - | - | 18.30 | - | - |
| | PRIDE | 15.30 | 16.20 | 16.25 | - | - | 17.40 | 17.50 | 18.30 | 18.40 | 19.25 | 19.30 | 19.50 | 19.55 | 20.15 | 6.00 | 6.20 | 6.25 | 6.45 | 6.50 | 7.35 | 7.45 | 8.20 | 8.30 | 9.45 | 9.50 | - | - | 10.40 | - | - |
| THURSDAY ΠΕΜΠΤΗ | EXPRESS | 8.30 | - | - | - | - | 10.40 | 10.50 | 11.30 | 11.40 | 12.30 | 12.35 | 12.55 | 13.00 | 13.20 | 13.30 | - | - | 14.20 | 14.30 | 15.20 | 15.30 | 16.10 | 16.20 | - | - | - | - | 18.30 | - | - |
| | PRIDE | 15.30 | 16.20 | 16.25 | - | - | 17.40 | 17.50 | 18.30 | 18.40 | 19.25 | 19.30 | 19.50 | 19.55 | - | 6.00 | 6.20 | 6.25 | 6.45 | 6.50 | 7.35 | 7.45 | 8.20 | 8.30 | 9.45 | 9.50 | - | - | 10.40 | - | - |
| FRIDAY ΠΑΡΑΣΚΕΥΗ | EXPRESS | 8.30 | - | - | - | - | 10.40 | 10.50 | 11.30 | 11.40 | 12.30 | 12.35 | 12.55 | 13.00 | 13.20 | 13.30 | - | - | 14.20 | 14.30 | 15.20 | 15.30 | 16.10 | 16.20 | - | - | - | - | 18.30 | - | - |
| | PRIDE | 15.30 | 16.20 | 16.25 | - | - | 17.40 | 17.50 | 18.30 | 18.40 | 19.25 | 19.30 | 19.50 | 19.55 | 20.15 | 6.00 | 6.20 | 6.25 | 6.45 | 6.50 | 7.35 | 7.45 | 8.20 | 8.30 | 9.45 | 9.50 | - | - | 10.40 | - | - |
| SATURDAY ΣΑΒΒΑΤΟ | EXPRESS | 8.30 | - | - | 9.10 | 9.20 | 10.50 | 11.00 | 11.40 | 11.50 | 12.40 | 12.45 | 13.05 | 13.10 | 13.30 | 13.40 | - | - | 14.20 | 14.30 | 15.20 | 15.30 | 16.10 | 16.20 | - | - | 17.45 | 17.50 | 18.30 | - | - |
| | PRIDE | 15.30 | 16.20 | 16.25 | - | - | 17.40 | 17.50 | 18.30 | 18.40 | 19.25 | 19.30 | 19.50 | 19.55 | 20.15 | 6.00 | 6.20 | 6.25 | 6.45 | 6.50 | 7.35 | 7.45 | 8.20 | 8.30 | 9.45 | 9.50 | - | - | 10.40 | - | - |

Με όραμα και αγάπη για τα Δωδεκάνησα, το ταξίδι μας συνεχίζεται.

DODEKANISOS SEAWAYS
η δική μας ναυτιλιακή

Αναχωρήσεις για:
Ρόδο • Σύμη • Πανορμίτη • Κω • Κάλυμνο • Λέρο • Λειψούς • Πάτμο • Καστελόριζο

DODEKANISOS SEAWAYS Αυστραλίας 3, 85100 Ρόδος, τηλ.: 22410 70590, fax: 22410 70591, e-mail: info@12ne.gr, www.12ne.gr

Σε ισχύ από 13/05/05 έως 15/10/05

ΕΝΤΟΝΗ ΑΝΗΣΥΧΙΑ ΣΤΟ ΝΗΣΙ

# ΣΕ ΕΞΑΡΣΗ ΣΤΗΝ ΚΑΛΥΜΝΟ
## *οι κλοπές και διαρρήξεις*

***Οι κάτοικοι πιστεύουν ότι δεν υπάρχει ικανοποιητική αστυνόμευση***



**Στο τέλος των διαρρηκτών βρίσκεται τους τελευταίους μήνες το νησί της Καλύμνου, οι κάτοικοι της οποίας κάνουν έκκληση για καλύτερη αστυνόμευση και για την λήψη των επιβαλλόμενων μέτρων από την Αστυνομική Διεύθυνση Δωδεκανήσου, προκειμένου να ελεγχθεί το φαινόμενο των συνεχών κλοπών και διαρρήξεων, που τελευταία σημειώνει έξαρση, προκαλώντας εύλογη ανησυχία.**

Είναι αποκαλυπτικά συγκεκριμένα τα στοιχεία που έχουν συλλεγεί από το Αστυνομικό Δελτίο Συμβάντων, σύμφωνα με το οποίο στο τετράμηνο Μαΐου - Αυγούστου έχουν σημειωθεί 31 περιστατικά!

Η λίστα των κλοπών και των διαρρήξεων στο διάστημα αυτό έχει συγκεκριμένα ως εξής:

1. Χριστοφής Σπύρος (μαρμαράς): Κλοπή χρηματοκιβωτίου εργοστασίου.

2. Βρόντος Θέμελης (μαρμαράς): Διάρρηξη οικίας και κλοπή ενδυμάτων.

3. Ηλιάδη Αγγελική (εκπαιδευτικός): Διάρρηξη οικίας.

4. Σαπουνάκη Θεμελίνα (Δημοτ. Υπ/λος): Οικία Συνοικία Πανόρμου (Βουκολιά) 13 Μαΐου ημέρα Παρασκευή, ώρες εργάσιμες. Κλοπιμαία: 10.000 Ε, 4 δαχτυλίδια, 3 χρυσά παλαιά νομίσματα, 1 καδένα, 1 κόσμημα λαιμού από λίθο διακοσμημένο, 1 καρφίτσα πέτου από λίθο, ένα σφραγιδόλιθο με παραστάσεις και με ανάγλυφο ασημένιο πιάσιμο, αρχαία νομίσματα. Ολα οικογενειακά κειμήλια.

5. Μπαϊραμίδη Μαρία (εκπαιδευτικός): Οικία Συνοικία Αναστάσεως, ώρες εργάσιμες, κλοπιμαία: 350 Ε, 1 δαχτυλίδι χρυσό οικογενειακό κειμήλιο και 1 ασημένιο. Ημ/νία 31 Μαΐου.

6. Ατσά Θεοδώρα (καθηγήτρια αγγλικών): Απόπειρα διάρρηξης οικίας 1/6.

7. Μακρυνάκη Πόπη: Διάρρηξη οικίας.

8. Κούμπας Στράτος: Διάρρηξη έκθεσης ειδών υγιεινής και κλοπή χρημάτων. Περισσότερες από 5 φορές.

9. Ρούσσου Μαρία: Διάρρηξη οικίας. Συν. Αγ. Μάμαντος.

10. Καφεσάκη Φούλα: Διάρρηξη οικίας. Συν. Αγ. Μάμαντος.

11. Κενενούνη Σεβαστή: Διάρρηξη οικίας. Συν. Αγ. Μάμαντος και κλοπή οικιακών ειδών (2 φορές).

12. Καλογιάννη Άννα: Διάρρηξη οικίας (2 φορές).

13. Οικονόμου Θέμις: Απόπειρα διάρρηξης οικίας. Συνοικία Αγ. Θεολόγου.

14. Πατέρα Μαρία: Οικία (Συν. Αγ. Μάμαντος).

15. Χαλκίτης Γιάννης: Οικία (Συν. Αγ. Μάμαντος).

16. Σκουτέλλης Θεόφιλος: Οικία (Συν. Αγ. Μάμαντος).

17. Γερακιού Χαρίκλεια: Οικία (Συν. Αγ. Μάμαντος).

18. Ζωίδης Γιάννης: Οικία (Συν. Αγ. Μάμαντος).

19. Εμπορικό Επιμελητήριο: Διάρρηξη.

20. Παπάς Μανώλης: Οικία (Συν. Αγ. Θεολόγου) Χρηματοκιβώτιο.

21. Ξυπολιτά Χαριτωμένη: Απόπειρα διάρρηξης οικίας (2 φορές). Συνοικία Ανάστ.

22. Βάλλας Μιχαήλ: Κλοπή 150 Ε (Συνοικία Βασιλικά).

23. Χειλά - Ρεΐση Θεμελίνα: 17 Ιουλίου, 7-10 μ.μ. κλοπή 5.000 Ε. Οικία.

24. Ειρήνη Παπαμιχαήλ - Κουλιανού: Απόπειρα διάρρηξης με πέτρα, ώρα 9 μ.μ. Συν. Ανάστ.

25. Μιχαήλου Μανόλης (έμπορος): Διάρρηξη οικίας, κλοπή τιμαλφών και άλλων αντικειμένων. Ώρα 12 το μεσημέρι (περιοχή Φλασκά).

26. Μιλάτος Θεόφιλος (οδοντοτεχνίτης): Διάρρηξη και κλοπή 150 Ε. Ώρα 4 μ.μ. (συν. Αναστάσεως). Ο δράστης έγινε αντιληπτός από την κόρη του ιδιοκτήτη.

27. Μαγγανάς Ιωάννης (ψυχτικός): Διάρρηξη και κλοπή δύο πορτοφολιών με χρήματα και δύο κινητών, ώρα 5 μ.μ. (Συν. Αγ. Θεολόγου). Τον δράστη βρήκε ο γαμπρός του ιδιοκτήτη μέσα στο σπίτι. Οδηγήθηκε στην Κω απ' όπου και αφέθηκε ελεύθερος.

28. Χατζηδάκης Κυριάκος (εκπαιδευτικός): Διάρρηξη οικίας και κλοπή 3 χρυσών σταυρών (περιοχή Αναλήψεως).

29. Γκιννής Κώστας (υπ/λος Ο.Τ.Ε.): Διάρρηξη οικίας (συν. Αγ. Μάμμαντος).

30. Πέρου Ελένη (οικιακά): Διάρρηξη οικίας (συν. Χριστού).

31. Σκυλλάς Θέμελης (μαραγκός): Απόπειρα διάρρηξης, ώρα 12.30 το μεσημέρι (συν. Αναστάσεως). Ο δράστης έγινε αντιληπτός. Ημ. 25/8/2005.

ΑΡΧΙΖΟΥΝ ΟΙ ΔΙΑΒΟΥΛΕΥΣΕΙΣ

# Η Ν.Δ. «ΑΝΟΙΓΕΙ» ΑΠΟ ΑΥΡΙΟ
## *τα ψηφοδέλτια των Δήμων*

***Πώς προτίθεται να «παίξει» στους Δήμους Ιαλυσού και Πεταλούδων***

**Από τους Δήμους Ιαλυσού και Πεταλουδών αρχίζουν «επίσημα» την Πέμπτη 8 Σεπτεμβρίου οι διερευνητικού χαρακτήρα συναντήσεις της Νομαρχιακής Επιτροπής της Νέας Δημοκρατίας με τις τοπικές επιτροπές του κόμματος προκειμένου να γίνει μια πρώτη σχηματοποίηση των ψηφοδελτίων που θα διεκδικήσουν τους ομώνυμους δήμους.**

Όπως αναφέρουν οι πληροφορίες, η ΝΟΔΕ έχει προγραμματίσει την Πέμπτη να συναντηθεί και να συζητήσει το ζήτημα με τους εκπροσώπους του κόμματος στις τοπικές επιτροπές Ιαλυσού, Κρεμαστής, Μαριτσών, Παστίδας, Παραδεισίου, Δαματρίας και Θεολόγου, ενώ όπως όλα δείχνουν στα ψηφοδέλτια που θα προκριθούν, μετά και από συμφωνίες που έχουν επιτευχθεί, θα περιληφθούν εκτός απροόπτου και μέλη του κόμματος που συμμετέχουν σήμερα τόσο στην παράταξη του δημάρχου Ιαλυσού κ. Στ. Στάγκα όσο και στην παράταξη του δημάρχου Πεταλούδων κ. Μ. Κορδίνα.

Η πρόκριση της Νέας Δημοκρατίας στις δημοτικές εκλογές στον δήμο Ιαλυσού αποτελεί το μεγάλο στοίχημα της ΝΟΔΕ και για τον λόγο αυτό βολιδοσκοπείται το τελευταίο κυρίως διάστημα και ο νομαρχιακός σύμβουλός κ. Ν. Τατάκης, που αποτελεί σύμφωνα με τις ενδείξεις ικανό αντίπαλο δέος για να αφαιρέσει την δημαρχία από τον κ. Στ. Στάγκα. Οι πληροφορίες αναφέρουν ότι η ΝΟΔΕ υπερθεματίζει την συγκρότηση ψηφοδελτίου με επικεφαλής τον κ. Τατάκη και την συμμετοχή στο ίδιο ψηφοδέλτιο μεταξύ άλλων των κ.κ. Π. Καραβόλια και Δ. Τσίκκη. Σε περίπτωση που ο κ. Τατάκης δεν θα δεχτεί για τους δικούς του λόγους να ηγηθεί του σχήματος, επικεφαλής αναμένεται να είναι σύμφωνα με τους μέχρι τώρα σχεδιασμούς ο κ. Καραβόλιας. Στο ίδιο ψηφοδέλτιο όπως αναφέρουν οι πληροφορίες θα συμμετάσχουν και δύο σύμβουλοι του κ. Στάγκα.

Σε ό,τι αφορά τον Δήμο Πεταλούδων επικεφαλής του ψηφοδελτίου που αναμένεται να προτείνει η ΝΟΔΕ θα είναι ο κ. Αντ. Αρφαράς ενώ εξακολουθεί να εξετάζεται και η περίπτωση του ιατρού κ. Μ. Σοκορέλου.

Η ΝΟΔΕ έχει προχωρήσει μάλιστα το προηγούμενο διάστημα σε συζητήσεις με δημοτικούς συμβούλους της παράταξης Κορδίνα, του χώρου της Νέας Δημοκρατίας, προκειμένου να εξασφαλίσει την συμμετοχή τους στο νέο σχήμα.

Το περασμένο Σάββατο εξάλλου η ΝΟΔΕ εξασφάλισε και την συμμετοχή του αδελφού του αντιπροέδρου της Β' ΔΥΠΕ κ. Ν. Καραμαρίτη, Βασίλη Καραμαρίτη στον ψηφοδέλτιο του κ. Μ. Παλλά στον δήμο Λινδίων ενώ έχει εξασφαλιστεί η συμμετοχή στο ίδιο σχήμα του κ. Αντώνη Χατζηϊωάννου.

Υπενθυμίζουμε ότι ο σημερινός δήμαρχος κ. Γ. Θαρρενός αποσύρεται και υποψήφιος με το ΠΑΣΟΚ θα είναι ο κ. Π. Παπακωνσταντίνου, αν και δεν υπάρχει ακόμα επίσημη επιβεβαίωση από τον ίδιο. Περιττό να σημειωθεί ότι σε όλα τα ονόματα που κατονομάσθηκαν παραπάνω, είχε αναφερθεί η «δ» στο Κυριακάτικο ρεπορτάζ της.


INEMA

ΙΑΤΡΙΚΟΣ & ΝΟΣΟΚΟΜΕΙΑΚΟΣ ΕΞΟΠΛΙΣΜΟΣ
17 ΧΡΟΝΙΑ ΕΜΠΕΙΡΙΑΣ *από το 1988*
ΕΙΜΑΣΤΕ ΟΙ ΜΕΓΑΛΥΤΕΡΟΙ ΠΡΟΜΗΘΕΥΤΕΣ
ΙΑΤΡΙΚΟΥ - ΟΡΘΟΠΕΔΙΚΟΥ ΚΑΙ ΝΟΣΟΚΟΜΕΙΑΚΟΥ
ΥΛΙΚΟΥ ΣΤΗ ΔΩΔΕΚΑΝΗΣΟ
ΕΜΠΙΣΤΕΥΘΕΙΤΕ ΜΑΣ !!!
ΛΕΜΕΣΣΟΥ 2 ΡΟΔΟΣ ΤΗΛ.22410 32238 - FAX.22410 28484



ΑΝΑΠΗΡΙΚΑ ΚΑΡΟΤΣΙΑ-ΒΑΔΙΣΤΙΚΑ - ΟΡΘΟΠΕΔΙΚΑ ΕΙΔΗ-ΜΠΛΟΥΖΕΣ ΙΑΤΡΙΚΕΣ- ΚΑΛΤΣΕΣ ΦΛΕΒΙΤΙΔΑΣ-ΠΕΛΜΑΤΑ-ΟΡΘΟΠΕΔΙΚΑ ΜΑΞΙΛΑΡΙΑ-ΚΡΕΒΑΤΙΑ ΝΟΣΟΚΟΜΕΙΑΚΑ - ΙΑΤΡΙΚΟΣ ΕΞΟΠΛΙΣΜΟΣ ΚΑΙ ΑΝΑΛΩΣΙΜΑ - ΟΡΓΑΝΑ ΧΗΜΕΙΟΥ ΚΑΙ ΚΑΘΕ ΑΛΛΟ ΕΙΔΟΣ ΓΙΑ ΚΑΤ' ΟΙΚΟ ΝΟΣΗΛΕΙΑ.



ΤΜΗΜΑΤΑ

- Ρυθμική Κινησιολογική Αγωγή) - Δημιουργική κίνηση - Αυτοσχεδιασμός (από 3.5 ετών)
- Κλασσικό μπαλέτο (σύστημα VAGANOVA)
- JAZZ
- Σύγχρονος χορός
- FLAMENCO - LATIN
- Caractére
- Χορευτική γυμναστική
- Εντατικά Προεπαγγελματικά
- Αργεντίνικο Τανγκό

ΕΓΓΡΑΦΕΣ - ΠΛΗΡΟΦΟΡΙΕΣ

Από 5/9/2005 κάθε μέρα εκτός Σαββάτου και Κυριακής 11-1 το πρωί και 6-8.30 το απόγευμα

ΣΧΟΛΗ ΧΟΡΟΥ Έλλης Παρασκευά

*Αναγνωρισμένη από το ΥΠΠΟ Αριθμός Αδείας 6993/70*

*Μέλος του Διεθνούς Συμβουλίου Χορού της UNESCO*

***ΕΝΑΡΞΗ ΜΑΘΗΜΑΤΩΝ 15/09/05***

*Βενετοκλέων 61 - Τηλ.: 2241020780/24050*

*www.elliparaskeva.gr • e-mail:ellipar@otenet.gr*

ΔΙΔΑΣΚΟΥΝ

- ΕΛΛΗ ΠΑΡΑΣΚΕΥΑ

απόφ. επ. σχ. Ραλλούς Μάνου, Μεταπτ. RAD - Place Λονδίνου Ιδρυτικό μέλος Διεθνούς Συμβουλίου Χορού της UNESCO, μέλος της Ένωσης Χοροθεραπευτών Ελλάδος.

- ΦΩΤΕΙΝΗ ΤΕΡΡΑΝΟΒΑ

Απόφ. Κρατικής Σχολής Ορχηστικής Τέχνης. Μεταπτυχιακές σπουδές στη σχολή ALVIN AILEY της Νέας Υόρκης.

- ΝΑΤΑΛΙ ΣΕΡΒΟΥ

Απόφ. Κρατικής Σχολής Ορχηστικής Τέχνης Αθηνών.

- ΣΕΒΗ ΑΡΓΥΡΟΥ

Απόφ. Ανώτερης Επαγγελματικής Σχολής Χορού Δ. Γρηγοριάδου. Μεταπτυχιακές σπουδές στο Παρίσι.

- ΣΤΑΥΡ. ΓΕΩΡΓΟΠΑΠΑΔΑΚΟΥ

Απόφ. Ανώτερης Επαγγελματικής Σχολής Χορού Amparo De Triana. Μεταπτυχιακές σπουδές Flamenco στη Σεβίλλη, Μαδρίτη, Βερολίνο

ΣΕΜΙΝΑΡΙΑ

Κατα τη διαρκεια της χρονιας απο διακεκριμενους χορογραφους διεθνως αναγνωρισμενους

ΑΝΑΚΟΙΝΩΣΗ ΤΟΥ ΕΜΠΟΡΙΚΟΥ ΣΥΛΛΟΓΟΥ ΡΟΔΟΥ

# ΟΡΟΙ ΚΑΙ ΠΡΟΫΠΟΘΕΣΕΙΣ
## *για τη διενέργεια προσφορών*

***Είναι υποχρεωτική η αναγραφή της παλιάς και της νέας τιμής***



**Από τον Εμπορικό Σύλλογο Ρόδου εκδόθηκε χθες η ακόλουθη ενημερωτική ανακοίνωση που αναφέρεται στις προσφορές ειδών από τα εμπορικά καταστήματα:**

Ο Εμπορικός Σύλλογος Ρόδου ενημερώνει τα μέλη του ότι την επομένη της λήξης κάθε περιόδου εκπτώσεων **επιτρέπεται η διενέργεια προσφορών,** σύμφωνα με τις παρακάτω προϋποθέσεις και τους περιορισμούς που θέτει ο πρόσφατος Νόμος **3377/2005.** Αναλυτικά:

• Ο χρόνος διάρκειας των προσφορών δεν μπορεί **να υπερβαίνει τις (10) δέκα συνεχόμενες ημέρες.**

• Νέα προσφορά του **ίδιου προϊόντος** δεν επιτρέπεται **πριν την παρέλευση (60) εξήντα** ημερών από την προηγούμενη.

• Οι προσφορές πρέπει να αφορούν συγκεκριμένα προϊόντα ή ορισμένες κατηγορίες.

• Σε κάθε περίπτωση απαγορεύεται η προσφορά ειδών, των οποίων η ποσότητα υπερβαίνει **το 50% (πενήντα τοις εκατό)** του συνόλου των ειδών που προσφέρει το κατάστημα.

• **Υποχρεωτική αναγραφή της παλαιάς και νέας τιμής** των προϊόντων σε εμφανή σημεία του καταστήματος και οπωσδήποτε στα σημεία όπου εκτίθενται τα προσφερόμενα προϊόντα.

• Απογορεύεται η διενέργεια προσφορών **30 ημέρες πριν την έναρξη των τακτικών εκπτώσεων** (χειμερινές -θερινές).

• Ο υπεύθυνος κάθε εμπορικού καταστήματος **οφείλει να ανακοινώνει τις προσφορές στον Εμπορικό Σύλλογο Ρόδου** και τη **Διεύθυνση Εμπορίου της Ν.Α. Δωδ/σου,** μια ημέρα πριν από την έναρξή τους.

• Στην ανακοίνωση αναφέρονται τα **προσφερόμενα είδη,** η **ποσότητα** και η **χρονική διάρκεια της προσφοράς**, η οποία δεν μπορεί να υπερβαίνει τις 10 ημέρες, όπως προαναφέρθηκε.

• Οι προσφορές δεν επιτρέπεται να είναι ανακριβείς ή παραπλανητικές ως προς τα ποσοστά μείωσης των τιμών των προσφερόμενων προϊόντων ή προς την ποσότητα αυτών ή να ενέχουν κάθε μορφής απόκρυψη ή παραπλάνηση ή να παραβιάζουν τις παραπάνω διατάξεις.

• Οι διατάξεις περί προσφορών δεν αφορούν τις προσφορές προϊόντων παντοπωλείου.

Επειδή ο νέος νόμος είναι πολύ αυστηρός, τυχόν ανακριβείς και παραπλανητικές μεθοδεύσεις του νόμου θα έχουν σαν συνέπεια την επιβολή υψηλών προστίμων, ανάλογα με τη βαρύτητα και τη συχνότητα της παράβασης.

Για περισσότερες πληροφορίες ως προς τη διαδικασία των προσφορών μπορείται να απευθύνεστε στα Γραφεία του Συλλόγου μας, κ. Ελένη Κατταβενού, τηλ. 22410-32484.

Ρόδος 6 Σεπτεμβρίου 2005
Εκ του Εμπορικού
Συλλόγου Ρόδου

ΣΧΟΛΗ ΧΟΡΟΥ Έλλης Παρασκευά

ΑΝΑΚΟΙΝΩΣΗ ΤΟΥ ΣΕΤΕ

# Η ΑΥΞΗΣΗ ΤΗΣ ΤΟΥΡΙΣΤΙΚΗΣ ΚΙΝΗΣΗΣ
## *δεν πρέπει να οδηγήσει σε εφησυχασμό*

***Αντιθέτως πρέπει να αποτελέσει αντικείμενο δημιουργικού προβληματισμού***



**«Η αύξηση της τουριστικής κινήσεως τη φετινή περίοδο δεν πρέπει σε καμιά περίπτωση να οδηγήσει σε εφησυχασμό και στη θεώρηση ότι έχουν λυθεί όλα τα προβλήματα που απασχολούν τον τουρισμό μας».**

Τα παραπάνω αναφέρονται σε ανακοίνωση του Συνδέσμου Ελληνικών Τουριστικών Επιχειρήσεων (ΣΕΤΕ), στην οποίαν προστίθεται ότι «η μειωμένη ανταγωνιστικότητα παραμένει βασικό πρόβλημα του ελληνικού τουρισμού, το οποίο δεν μπορεί να αντιμετωπισθεί παρά μόνο με ρεαλιστική στοχοθέτηση και τολμηρές δράσεις».

Αναλυτικά στην ανακοίνωση του ΣΕΤΕ αναφέρονται τα εξής:

Η θετική κατάσταση που διαμορφώνεται σήμερα στον ελληνικό τουρισμό πρέπει να αποτελέσει αντικείμενο δημιουργικού προβληματισμού και αρχή μελετημένης δράσης, αν θέλουμε να δούμε τα επόμενα χρόνια την τουριστική οικονομία της χώρας σε μια σταθερά ανοδική πορεία.

Η αύξηση της τουριστικής κίνησης την φετινή περίοδο δεν πρέπει σε καμιά περίπτωση να οδηγήσει σε εφησυχασμό και στη θεώρηση ότι έχουν λυθεί όλα τα προβλήματα που απασχολούν τον τουρισμό μας. Οι γενικές υποδομές μας (αεροδρόμια, οδικά δίκτυα, λιμένες, κλπ.) και οι παρεχόμενες υπηρεσίες (καθαριότητα, σήμανση, κλπ.) εξακολουθούν σε μεγάλο βαθμό να είναι κατώτερες των προσδοκιών των επισκεπτών μας. Η μειωμένη ανταγωνιστικότητα παραμένει βασικό πρόβλημα του ελληνικού τουρισμού, το οποίο δεν μπορεί να αντιμετωπιστεί παρά μόνο με ρεαλιστική στοχοθέτηση και τολμηρές δράσεις.

Οι κύριοι στόχοι του ελληνικού τουρισμού πρέπει να είναι η μεγιστοποίηση των εσόδων και της απασχόλησης, παράλληλα με την ανάδειξη του πολιτισμού και την ελαχιστοποίηση των επιπτώσεων στο περιβάλλον. Οι στρατηγικές κατευθύνσεις, αντίστοιχα, πρέπει να σκοπεύουν προς τον εκσυγχρονισμό, την διαφοροποίηση και τον εμπλουτισμό του τουριστικού μας προϊόντος, την ποιότητα σε ολόκληρο το φάσμα της τουριστικής προσφοράς μας, τη μελετημένη προσέγγιση και τις στοχευμένες δράσεις μάρκετινγκ για τη διεθνή ζήτηση και την άμβλυνση της εποχικότητας.

Απαραίτητη προϋπόθεση για τα παραπάνω είναι η δημιουργία ευνοϊκού επιχειρηματικού περιβάλλοντος. Η συγκυρία είναι θετική για τον ελληνικό τουρισμό, ώστε να πετύχει σήμερα όσα δεν πέτυχε την τελευταία εικοσαετία, αρκεί να ληφθούν γενναίες αποφάσεις που θα αγνοήσουν κομματικά, τοπικιστικά και διάφορα άλλα μικροσυμφέροντα.

Η Πολιτεία πρέπει να προχωρήσει σε εναρμόνιση δράσεων, κάτω από ένα στρατηγικό σχέδιο που θα εκπορεύεται από το Υπουργείο Τουριστικής Ανάπτυξης, και θα συντονίζει τις δράσεις των συναρμόδιων Υπουργείων (ΠΕΧΩΔΕ, Μεταφορών, Πολιτισμού), καθώς και τις Περιφέρειες, τις Νομαρχίες και τις Τοπικές Αυτοδιοικήσεις. Ο ρόλος των τελευταίων στην διαμόρφωση του τουριστικού προϊόντος είναι ιδιαίτερα σημαντικός, δυστυχώς όμως και παρά τις φιλότιμες προσπάθειες ορισμένων, εξακολουθούν να αποτελούν ένα χώρο με πολλές αδυναμίες και ελλείψεις μέσων και γνώσης, πράγμα που τις οδηγεί συχνά σε αντιτουριστικές νοοτροπίες και συμπεριφορές.




ΗΠΡΟΝΤΕΡΥ

ΠΡΟΣΦΟΡΑ ΚΑΛΟΚΑΙΡΙΟΥ -
ΟΛΟΚΛΗΡΩΜΕΝΟ ΔΩΜΑΤΙΟ

Κουρτίνα (2 φύλλα με εσωτερική κουρτίνα μονόχρωμη)
Κουβερτόριο μονό σετ
(με μαξιλαράκι 40Χ40 και καραμέλα διακοσμητική)
Κουρτινόβεργα νίκελ ματ διάστασης 2,00 cm
Σετ σεντόνι ημίδιπλο βαμβακερό
(ασσορτί με την κουρτίνα)
Παρκέ Γερμανίας 6mm για 15μ²
(οξυά - κερασιά - αντίκ - σφενδάμι - καρυδιά)
Μεταμορφώνετε το δωμάτιό σας
με **25 ευρώ** το μήνα (σε 24 δόσεις)

**ΝΙΚΟΛΑΟΣ ΣΑΡΡΗΜΑΥΡΟΓΕΝΗΣ**

Κ. ΥΔΡΑΙΟΥ 59 - ΡΟΔΟΣ ΤΗΛ. - 22410 36279

# ΑΚΡΙΤΙΚΑ

κουβεντούλες με κάποιο νόημα

Θάρσει· λέγων τ' αληθές ου σφαλεί ποτέ. ΣΟΦΟΚΛΗΣ

«Η φοβερότερη εκδίκηση είναι να περιφρονείς αυτούς που σε εχθρεύονται, αν και είσαι βέβαιος ότι μπορείς να τους συντρίψεις». ΜΠΑΛΖΑΚ

**WINSTON CHURCHILL:** Ο ελεύθερος Τύπος μπορεί να είναι καλός ή κακός Τύπος, ο ανελεύθερος δεν θα γίνει ποτέ τίποτε άλλο από κακός τύπος

## Το γεφύρι της Αρτας

Το «γεφύρι της Αρτας» υπάρχει. Είναι το εξεταστικό. Συνήθως χτίζεται νύχτα και γκρεμίζεται μέρα, για ευνόητους λόγους.

Ο προβληματισμός για το κατάλληλο μοντέλο στροβιλίζεται γύρω από το φλέγον ερώτημα εάν οι εξετάσεις θα διενεργούνται εντός ή εκτός του Λυκείου. Εχουν δοκιμαστεί και τα δύο μοντέλα παρουσιάζοντας κατά την εφαρμογή τους εξίσου σοβαρές παρενέργειες.

Το μακροβιότερο σύστημα πρόσβασης στην ανώτατη εκπαίδευση ήταν οι Δέσμες. Στην αρχική μορφή του το σύστημα των Δεσμών συνδεόταν με την επίδοση του μαθητή στις δύο τελευταίες τάξεις του Λυκείου. Αποδείχθηκε ότι το κριτήριο της σχολικής επίδοσης ήταν διαβλητό και καταργήθηκε. Την κριτική για το διαβλητό κριτήριο της σχολικής επίδοσης διαδέχθηκαν σφοδρές επικρίσεις για την υποβάθμιση του Λυκείου. Αποδείχθηκε ότι οι μαθητές από τη Β' Λυκείου έστρεφαν μονομερώς το ενδιαφέρον τους στα τέσσερα μαθήματα της Δέσμης τους, αδιαφορώντας πλήρως για το υπόλοιπο εκπαιδευτικό πρόγραμμα αυτής της κολπικής βαθμίδας.

Στο γόνιμο έδαφος που είχε οργανώσει η κριτική εναντίον των Δεσμών έσπειρε ο κ. Γερ. Αρσένης, ο οποίος έβαλε τις εξετάσεις μέσα στο Λύκειο. Το σύστημα που εμπνεύστηκε το επιτελείο του αποδείχθηκε «μαθηματοβόρο», συγκλόνισε την εκπαίδευση και την ελληνική κοινωνία που κλήθηκε να καταβάλει πολύ υψηλό οικονομικό και ψυχολογικό κόστος, αλλά όλοι ομολογούν εκ των υστέρων ότι είχε ενιαία λογική. Ανάγκαζε τους μαθητές να αφοσιώνονται εξίσου σε όλα τα μαθήματα του προγράμματός τους.

Απέτυχε παταγωδώς. Ακολούθησε πρόχειρη κοπτοραπτική από τον κ. Π. Ευθυμίου, την οποία διαδέχθηκαν οι διορθωτικές παρεμβάσεις της σημερινής κυβέρνησης. Καταργήθηκαν από πέρσι οι Πανελλαδικές της Β' Λυκείου και μειώνονται από φέτος σε έξι τα πανελλαδικώς εξεταζόμενα μαθήματα της Γ' Λυκείου. Παράλληλα, καθιερώνεται ελάχιστη βαθμολογία εισαγωγής.

Οι αλλαγές έχουν μεταβατικό χαρακτήρα. Θα εφαρμοστούν για δύο τρία χρόνια. Στο μεταξύ, αναγγέλθηκε η έναρξη διαλόγου για το επόμενο σύστημα, το οποίο διευκρινίστηκε σε όλους τους τόνους ότι θα «είναι οπωσδήποτε εξετάσεις, αλλά έξω από το Λύκειο».

Ριζοσπαστικές προτάσεις για ελεύθερη επιλογή των φοιτητών από τα ίδια τα Ιδρύματα δεν τις συζητά καν το υπουργείο, διότι φοβάται για το αδιάβλητο της επιλογής. Οσο δεν φοβήθηκαν οι εμπνευστές της μεταρρύθμισης Αρσένη, οι οποίοι εμπιστεύθηκαν το μηχανισμό του Λυκείου και διαψεύστηκαν οικτρά.

Προφανώς εδώ είναι το πρόβλημα. Οτι ούτε το Λύκειο ούτε το Πανεπιστήμιο θεωρούνται αξιόπιστοι μηχανισμοί. Και δεν θα το λύσει μία ακόμη αλλαγή του εξεταστικού.

## Χανει την «πελατεια»

Ισως στο λεγόμενο «βαθύ ΠΑΣΟΚ» που έχει εγκατασταθεί στο Δημόσιο εδώ και αρκετά χρόνια θα πρέπει να αναζητηθούν τα αίτια της τόσο έντονης αντίδρασης του κόμματος της αξιωματικής αντιπολίτευσης, στο θέμα των προσλήψεων αλλά και της αρχής της μονιμότητας στις ΔΕΚΟ.

Ουσιαστικά το καθεστώς αυτό ισχύει από το 1994 ενώ η μονιμότητα στο Δημόσιο ουσιαστικά ισχύει από την εποχή Καποδίστρια και έχει ως αποτέλεσμα στη χώρα μας να έχει δημιουργηθεί μια τάξη προνομιούχων πολιτών. Δεν έχουν περάσει, εξάλλου, πολλά χρόνια από τότε που το να ήταν κάποιος δημόσιος υπάλληλος θεωρούνταν σημαντικό προσόν και στις διάφορες συζητήσεις αναγγελλόταν με στόμφο. Θα πρέπει λοιπόν το ΠΑΣΟΚ να κατανοήσει ότι είναι άλλο πράγμα η μονιμότητα και άλλο η εργασιακή ασφάλεια, όσο και αν ένα τέτοιο καθεστώς δεν εξυπηρετεί τις πελατειακές σχέσεις που είχαν αναπτυχθεί όταν ήταν κυβέρνηση.

## Την.... καΰμενουλαι

Το έντυπο-τραχανάς, ευρέως γνωστό και ως «κοιμωμένη του Χαλεπά», έκανε πάλι χθες... χαρίτσες! Είχε... «αποκαλύψει», λέει, την υποψηφιότητα Ανδριωτάκη, κατά τον ίδιο τρόπο που είχε αποκαλύψει και ο Κολόμπος την Αμερική.

Και γέλασε και πάλι και το παρδαλό κατσίκι γιατί, όπως όλοι γνωρίζουν, την σχετική είδηση είχε (ως συνήθως) αντιγράψει από την «δ».

Η πλάκα με την αυτογελοιοποιούμενη όμως «κοιμωμένη» είναι ότι την ίδια ώρα που «ανακοίνωνε» ότι τελικά ο Γ. Ανδριωτάκης δεν θα είναι (δήθεν) υποψήφιος δήμαρχος, ο ίδιος δήλωνε «παρών» και μάλιστα πολύ φωναχτά.

## Οι ανοητοι

Ο κύκλος, όμως, των ανοήτων έχει μεγάλη ακτίνα. Κάποιοι τύποι, μόλις η «δ» αναφερθεί σε κάποια υποψηφιότητα, έχοντας τις δικές της έγκυρες πληροφορίες, βγαίνουν και «διαψεύδουν», λες και κατέχουν το κοκαλάκι της νυχτερίδας (μια από τις ανόητες βγαίνει από την άλλη πλευρά κάθε Δευτέρα, κάνει... ανασκόπηση των ειδήσεων της «δ» και εκδίδει βαρύγδουπο διάγγελμα επιβεβαιώσεων).

Λίγο αργότερα οι αυτογελοιοποιούμενοι «ατσίδες» της «ενημέρωσης», έρχονται και αραδιάζουν τα ίδια ονόματα υποψηφίων εμφανίζοντάς τα, ως δικές τους... αποκαλύψεις. Τέτοια «μούχλα» έχουν στα μυαλά.

## Το αρμα των δημοσκοπησεων

Το άρμα των δημοσκοπήσεων σέρνει το ΠΑΣΟΚ εν όψει της ΔΕΘ, καθώς υπαγορεύονται αντιπολιτευτικές στρατηγικές που θα ενσαρκωθούν από το βήμα της Διεθνούς Εκθέσεως Θεσσαλονίκης με αιχμή του δόρατος την οικονομία, ότι τόσο σε επίπεδο μεγεθών και μακροοικονομικών αναλύσεων, όσο στο επίπεδο της καθημερινότητας, δηλαδή προτάσεων – λύσεων για τα προβλήματα των ανατιμήσεων αλλά και των χαμηλών απολαβών της πλειοψηφίας του εκλογικού σώματος.

Στο κόμμα της αξιωματικής αντιπολίτευσης εκτιμούν πως θα πρέπει ο Γιώργος Παπανδρέου να μεταφέρει την πολιτική σύγκρουση στο πρόσωπο του Κώστα Καραμανλή, ασκώντας δριμεία κριτική για τις επιλογές της κυβέρνησης, επιχειρώντας παράλληλα να κατακερματίσει την εικόνα και τη διεισδυτικότητα που ο πρωθυπουργός έχει στην κοινή γνώμη. Αυτές οι στρατηγικές υπαγορεύονται από τις αναλύσεις των δημοσκοπήσεων, όπως η τελευταία της Opinion, όπου συνεχίζει να δίνει στον πρωθυπουργό ένα προβάδισμα ασφαλείας. Το γεγονός πως η κυβέρνηση έχει ανοίξει μέτωπα λόγω των διαρθρωτικών αλλαγών αλλά και πως αντιμετωπίζει τα σοβαρά προβλήματα που δημιουργούνται εξαιτίας των συνεχών ανατιμήσεων στη διεθνή τιμή του πετρελαίου, φαίνεται πως δεν έχει κάμψει στο βαθμό που η αξιωματική αντιπολίτευση θα περίμενε, την εμπιστοσύνη του ελληνικού λαού, αντιθέτως την αυξάνει καθώς υπάρχει αντιστοιχία μεταξύ πράξεων και λόγων.

Στο ΠΑΣΟΚ, πάντως, λογαριάζουν χωρίς τον ξενοδόχο καθώς για να μπορέσει πειστικά ο πρόεδρος του κινήματος να διατυπώσει ρηξικέλευθες προτάσεις από το βήμα της ΔΕΘ, θα πρέπει αυτές να έχουν εκπονηθεί πριν μέσω ενός ενδελεχούς σχεδιασμού και να απαντούν ριζικά στα προβλήματα και όχι απλά αν είναι τερτσέτες ή πολιτικά ευφυολογήματα.

Αλλωστε και τα ελλείμματα και η διόγκωση του εξωτερικού χρέους και η δυσλειτουργία του δημόσιου τομέα δεν βαρύνουν κανέναν άλλον παρά τις πολιτικές που ως κυβέρνηση το ΠΑΣΟΚ εφάρμοσε σε μια περίοδο όπου και τη διαπλοκή εξέθρεψε και δεν εφάρμοσε τη σωστή αξιολόγηση. Τώρα πληρώνει τα λάθη της πολιτικής που επί μακρόν εξέθρεψε, χωρίς βέβαια να έχει κάνει την κατάλληλη αυτοκριτική του.

Στους επόμενους μήνες που ακολουθούν θα πρέπει πραγματικά ο πρόεδρος του ΠΑΣΟΚ να επιδοθεί σε έναν πολιτικό μαραθώνιο για να ανακτήσει το χαμένο έδαφος.

## Οι εχων την μυγα...!

Μια λαϊκή ρήση λέει ότι «ο έχων την μύγα, μυγιάζεται»!

Αυτή είναι η απάντηση σε όσους θέτουν το ερώτημα, «ποιοί είναι οι πεμπτοφαλαγγίτες» στην τοπική ΝΔ!

Η απάντηση είναι μία: Γνωρίζουν οι ίδιοι. Αλλωστε είναι κοινό μυστικό ότι «ου δύναται πόλις κρυβήναι επάνω όρους κειμένη».

Και γιατί να τους αποκαλύψουμε, εμείς, παρακαλώ, όταν αυτοπαρουσιάζονται οι ίδιοι;

## Quiz

Ποιο (τοπικό) στέλεχος της Νέας Δημοκρατίας πήρε στο τηλέφωνο τον δήμαρχο κ. Γ. Γιαννόπουλο και του πρότεινε να παραθέσει γεύμα στον κ. Προκόπη Παυλόπουλο «διαβεβαιώνοντάς» τον ότι κάτι τέτοιο θα του βγει σε καλό;

Το γεύμα δόθηκε και το ερώτημα είναι αν του βγει σε καλό. Ιδωμεν...

## Εκπληξεις

Οσοι εξακολουθούν σε τοπικό επίπεδο να κάνουν λογαριασμούς χωρίς τον ξενοδόχο σε ό,τι αφορά τις υποψηφιότητες στους Δήμους της Δωδ/νήσου και στην Νομαρχία θα βρεθούν σύντομα προ οδυνηρών εκπλήξεων και θα υποχρεωθούν να προσγειωθούν ανωμάλως.

Θα το φυσάνε και δεν θα κρυώνει με αυτά που θα δουν τα μάτια τους.

Σ' αυτήν την περίπτωση υπάρχουν βεβαίως και τα φάρμακα: τα ηρεμιστικά.

Αλλωστε, είναι γι' αυτούς μια συνταγή δοκιμασμένη! **Υ.Τ.Ε.**

### ΣΤΟ ΣΤΟΧΑΣΤΡΟ Η ΕΦΟΡΕΙΑ ΕΝΑΛΙΩΝ ΑΡΧΑΙΟΤΗΤΩΝ

# ΚΥΒΕΡΝΗΤΙΚΗ ΠΑΡΕΜΒΑΣΗ ΓΙΑ ΤΟΥΣ ΔΥΟ θανάτους στο όρμο της Καλλιθέας

***Θα διατεθούν και άλλοι χώροι για καταδύσεις***

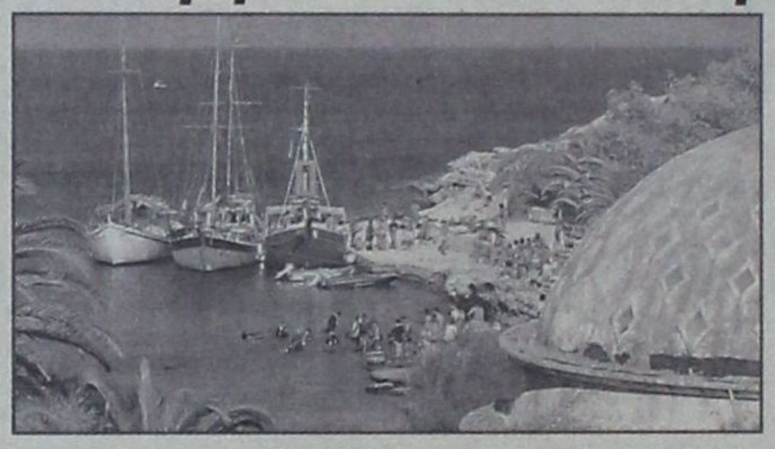

**Μείζον πρόβλημα έχει δημιουργηθεί μετά τον θάνατο δύο παιδιών στον όρμο της Καλλιθέας κάτω από συνθήκες που εξακολουθούν να παραμένουν ως σήμερα αδιευκρίνιστες ενώ και καμία υπηρεσία δεν αναλαμβάνει τις ευθύνες.**

Για το πρόβλημα αυτό ενημερώθηκε ο ΥΠΕΣΔΔΑ κ. Προκόπης Παυλόπουλος, ο οποίος είχε και χθες τηλεφωνική επικοινωνία με τον δήμαρχο Καλλιθέας κ. Γιάννη Ιατρίδη, ενώ ταυτόχρονα ενημερώθηκε (από τον υπουργό) και ο υφυπουργός Πολιτισμού κ. Τατούλης, στην αρμοδιότητα του οποίου υπάγεται η Εφορεία Εναλίων Αρχαιοτήτων, της οποίας η παρουσία στην περιοχή δεν χαρακτηρίζεται ως επιτυχής. Από πολλούς μάλιστα επικρίνεται για την εν γένει λαθεμένη πολιτική που ασκεί.

Σύμφωνα με τις πληροφορίες της «δ», από την Εφορεία ζητήθηκε (από τα δύο κυβερνητικά στελέχη) η επέκταση στην Ρόδο των χώρων καταδύσεων ώστε να αποσυμφορηθεί ο όρμος Καλλιθέας στον οποίον επιτρέπονται σήμερα οι καταδύσεις. Για να αντιληφθεί κανείς τον επιπόλαιο τρόπο και ταυτόχρονα ανεύθυνο, με τον οποίον η Εφορεία έχει χειρισθεί ως σήμερα το θέμα, η «δ» αναφέρεται σε δύο έγγραφα του Δήμου Καλλιθέας, σταλμένα τον Ιούνιο του 1999 (το ένα) και τον Φεβρουάριο 2005 (το άλλο) τα οποία όμως η Υπηρεσία έστειλε στις περίφημες ελληνικές καλένδες, με τις ακόλουθες εξωφρενικές απαντήσεις.

***ΠΡΩΤΗ ΑΠΑΝΤΗΣΗ***

Σε απάντηση της με αρ. πρωτ. 345/130κτ. 1999 αιτήσεώς σας σχετικά με το θέμα, σας πληροφορούμε ότι η Εφορεία μας στο άμεσο μέλλον δεν δύναται να αποδεσμεύσει άλλες θαλάσσιες περιοχές, εκτός των ήδη αποδεσμευμένων στα Δωδεκάνησα όπως στη Ρόδο, Κω και Λέρο. Ιδιαιτέρως στα Δωδεκάνησα και εν γένει σε όλο το Ανατολικό Αιγαίο τίθεται θέμα παραμεθορίων περιοχών με αυξημένο τον κίνδυνο της αρχαιοκαπηλίας από την μία πλευρά και της πλημμελούς αστυνόμευσης εξαιτίας του τεράστιου φόρτου εργασίας των Λιμενικών Αρχών από την άλλη.

Συνεπώς η επιλογή του θαλάσσιου χώρου για την επέκταση της αποδέσμευσης θα πρέπει να γίνει με προσοχή κοντά σε κατοικημένη περιοχή και οπωσδήποτε θα πρέπει να είναι συγκεκριμένης μικρής έκτασης, ώστε ο αστυνομικός έλεγχος να είναι εφικτός ανά πάσα στιγμή.

Η Εφορεία Εναλίων Αρχαιοτήτων πάντως στα πλαίσια και άλλων δραστηριοτήτων της επιφυλάσσεται, εφόσον το επιτρέψουν οι λοιπές κατεπείγουσες και άμεσες υποχρεώσεις της, να εξετάσει στο μέλλον το αίτημά σας.

Παρ' όλα αυτά σας πληροφορούμε ότι η απάντησή μας δεν επέχει θέση χρονικής δέσμευσης διότι οι αποδεσμεύσεις κάποιων θαλασσίων εκτάσεων για καταδύσεις ψυχαγωγίας από μέρους μας δεν μπορούν να γίνονται αποσπασματικά και χωρίς να εξασφαλίζονται οι προϋποθέσεις άριστης αστυνόμευσης των λοιπών εκτάσεων που παρουσιάζουν αρχαιολογικό ενδιαφέρον.

Η Προϊσταμένη της Εφορείας
Αικατερίνη Π. Δελαπόρτα
Αρχαιολόγος με βαθμό Α'

***ΔΕΥΤΕΡΗ ΑΠΑΝΤΗΣΗ***

**ΘΕΜΑ: «Αίτηση για καθορισμό όρων άσκησης υ/β δραστηριότητας με αναπνευστικές συσκευές στην περιοχή του Δήμου Καλλιθέας Ρόδου»**

Σε απάντηση του εγγράφου σας με αρ. πρωτ. 6695/27-7-04, το οποίο διαβιβάστηκε στην Υπηρεσία μας με το έγγραφο με αρ. πρωτ. 2865/5-8-04 από το Γραφείο του κου Υφυπουργού Πολιτισμού σας πληροφορούμε ότι η Εφορεία Εναλίων Αρχαιοτήτων αξιολογεί το αίτημά σας, εντάσσοντάς το στον ευρύτερο προγραμματισμό της για καθορισμό όρων άσκησης υποβρύχιας δραστηριότητας με αναπνευστικές συσκευές ανά την επικράτεια.

Η Προϊσταμένη της Εφορείας
Αικατερίνη Π. Δελαπόρτα
ΠΕ Αρχαιολόγων με Βαθμό Α'

### ΓΙΑ ΤΑ ΜΕΤΡΑ ΤΗΣ ΤΡΟΧΑΙΑΣ

# ΕΥΧΑΡΙΣΤΗΜΕΝΟΙ ΔΗΛΩΝΟΥΝ οι οδηγοί τουριστικών λεωφορείων

***Επιστολή προς τον Αστυνομικό Διευθυντή***



**Το Σωματείο Οδηγών Τουριστικών Λεωφορείων Ρόδου απέστειλε προς τον αστυνομικό διευθυντή κ. Αρ. Καρτάνο την ακόλουθη επιστολή:**

Κύριε Διευθυντή,

Με το πέρας του Αυγούστου που θεωρείται για μας τους επαγγελματίες οδηγούς ο δυσκολότερος μήνας της περιόδου, θα θέλαμε να σας εκφράσουμε τις ευχαριστίες μας για τη συνεχή και επί 24ωρου βάσεως παρουσία των ανδρών σας σε σημεία κλειδιά του οδικού δικτύου μας. Πιστεύουμε ότι οι ενέργειές σας αυτές τα τελευταία χρόνια και ειδικότερα φέτος με την αυξημένη κάθοδο οχημάτων από την υπόλοιπη Ελλάδα, είχαν σαν αποτέλεσμα, πρώτον την αποτροπή σοβαρών ατυχημάτων και δεύτερον την ομαλή κυκλοφορία των οχημάτων, ιδιαίτερα στο κομμάτι του οδικού δικτύου Ρόδου – Κολυμπίων και Ρόδου – αεροδρομίου.

Οσον αφορά τον κλάδο μας οι τακτικοί έλεγχοι που γίνονται και ελπίζουμε να συνεχιστούν από πλευράς σας βοηθούν στην αποτροπή παραβίασης από ορισμένους του νομίμου ωραρίου οδήγησης, με ό,τι αυτό συνεπάγεται.

Οι προσπάθειες των τελευταίων ετών από πλευράς του Σωματείου, αλλά και της Ενωσης Τουριστικών Γραφείων με τη σύναψη Τοπικής Συλλογικής Σύμβασης Εργασίας, βασίζονται πάντα στον κώδικα οδικής κυκλοφορίας όσον αφορά τις ώρες απασχόλησης και ανάπαυσης των οδηγών Τουριστικών Λεωφορείων. Οι όποιες παραβιάσεις, που κατά καιρούς γίνονται από μια μικρή μερίδα «συναδέλφων» μας, μας βρίσκουν απόλυτα αντίθετους και θα καταγγέλλονται επώνυμα στα αρμόδια όργανα. Η μεταφορά των επισκεπτών μας πρέπει πάντα να γίνεται με τον ασφαλέστερο τρόπο και προς αυτήν την κατεύθυνση ζητάμε τη συνεχή συνδρομή σας.

ΓΙΑ ΤΗ ΔΙΟΙΚΗΣΗ
Ο ΠΡΟΕΔΡΟΣ
ΔΡΑΚΙΟΥ ΣΩΤΗΡΙΟΣ
Ο ΓΕΝ. ΓΡΑΜΜΑΤΕΑΣ
ΦΕΓΓΟΣ ΑΝΤΩΝΙΟΣ







**ΕΠΙΤΥΧΗΣ Η ΕΠΙΣΚΕΨΗ ΤΟΥ κ. Γ. ΚΩΝΣΤΑΝΤΟΠΟΥΛΟΥ**

# ΔΙΝΟΝΤΑΙ ΑΜΕΣΕΣ ΛΥΣΕΙΣ ΣΤΑ ΧΡΟΝΙΑ *προβλήματα υγείας της νήσου Κω*

### *Ανακοινώσεις του Β' ΔΥΠΕ Νοτίου Αιγαίου*




**Σε τακτική επίσκεψη στην Κω προέβη ο Πρόεδρος της Β' ΔΥΠΕ Ν. Αιγαίου κ. Μιχάλης Νούσιας, συνοδεύοντας τον Υφυπουργό Υγείας και Κοινωνικής Αλληλεγγύης κ. Γιώργο Κωνσταντόπουλο, ο οποίος κήρυξε την έναρξη εργασιών του 11ου Πανευρωπαϊκού Συνεδρίου Γενικής –Οικογενειακής Ιατρικής WONCA EVROPE 2005.**

Το εν λόγω Συνέδριο, το οποίο συγκέντρωσε το ενδιαφέρον πλέον των 2.500 επιστημόνων απ' όλο τον κόσμο, οργανώθηκε επιτυχώς από την Ελληνική Ο.Ε. με πρόεδρό της τον γνωστό Ιατρόν κ. Μποδοσάκη Μερκούρη, θα διαρκέσει από 3 έως 7 Σεπτεμβρίου 2005, και αναμένεται να δώσει στην Ιατρική Κοινότητα, σημαντικά πορίσματα που θα χαράξουν πολιτική Υγείας στα κράτη, που μέλη τους ιατροί συμμετέχουν στις εργασίες του.

Στο πλαίσιο της αντιμετώπισης τοπικών ζητημάτων Υγείας και στην εξεύρεση λύσεως χρονίζουσων προβλημάτων στον τομέα αυτόν, ο Δυπεάρχης Νοτίου Αιγαίου κ. Μιχάλης Νούσιας είχε εκτεταμένη συζήτηση με τον Υφυπουργό κ. Γ. Κωνσταντόπουλο, και διαδοχικές συσκέψεις με την Διοίκηση του Νοσοκομείου της Κω, τους Νοσοκομειακούς Γιατρούς, και τον Δήμαρχο Ηρακλειδών κ. Θ. Βαρκά. Τα θέματα που εξετάσθηκαν κατά σειρά αναφέρονται:

**1ο. Αξονικός Τομογράφος στο Νοσοκομείο της Κω.** Το από ετών βασικό και δίκαιο αίτημα του Κωακού λαού, βαίνει σύντομα να καταλήξει στην επιθυμητή λύση του, σε χρονοδιάγραμμα τον οποίον ο κ. Υφυπουργός οριοθέτησε για τέλος του έτους 2005. Ο χρόνος αυτός κρίνεται αναγκαίος προκειμένου να δημιουργηθούν οι κατάλληλες χωροταξικές συνθήκες υποδοχής του Αξονικού Τομογράφου εντός του Νοσοκομείου της Κω, ενώ παράλληλα θα μετεκπαιδευτεί το ιατρικό και παραϊατρικό προσωπικό που θα αναλάβει την εξειδικευμένη χρήση και λειτουργία του.

**2ο. Τρεις μεγάλες αίθουσες χειρουργείων εντός του Νοσοκομείου,** οι οποίες παραμένουν ημιτελείς και ανενεργείς από 7ετίας, θα περατωθούν κατασκευαστικά και θα εξοπλισθούν με σύγχρονο ιατροτεχνικό εξοπλισμό, προκειμένου να παραδοθούν προς άμεση χρήση, διά τις αυξημένες ανάγκες του χειρουργικού τομέα.

Τις εργασίες της αποπεράτωσης του έργου θα αναλάβει να υλοποιήσει στο τέλος του Οκτωβρίου η ΔΕΠΑΝΟΜ, ενώ αξίζει να σημειωθεί ότι τα αναγκαία κονδύλια έχουν ήδη παραχωρηθεί από το Υπουργείο Υγείας στη Β' ΔΥΠΕ και βρίσκονται διά τον σκοπό αυτόν στη διάθεση του Νοσοκομείου της Κω.

**3ο. Κέντρο Υγείας στην περιοχή Αντιμάχειας.** Μια καινούργια Μονάδα Υγείας, που θα εξυπηρετεί την ευρύτερη περιοχή του Νοτίου Τμήματος της νήσου, ενώ θα παρέχει και τις υπηρεσίες του στους διερχόμενους τουρίστες του εγγύς ευρισκόμενου αεροδρομίου της Κω. Μελετώνται ήδη προτάσεις του Δήμου Ηρακλειδών διά το οίκημα που θα στεγάσει το Κ.Υ, ενώ η Β' ΔΥΠΕ θα αναλάβει την επάνδρωσή του με ιατρικό και παραϊατρικό προσωπικό, καθώς και τον ιατροτεχνολογικό και ξενοδοχειακό εξοπλισμό του. Με εκπεφρασμένη την βούληση όλων των φορέων, Νομαρχίας, Επαρχείου Κω, Δήμου Ηρακλειδών, και ιδιαιτέρως του Υπουργείου Αιγαίου και Νησιωτικής Πολιτικής.

Το ως άνω έργο προγραμματίζεται να υλοποιηθεί εις το εγγύς μέλλον.

Προ της επιστροφής του από Κω εις Ρόδον, ο Πρόεδρος της Β' ΔΥΠΕ κ. Μιχάλης Νούσιας, εξέφρασε εις τον Διοικητή του Νοσοκομείου της Κω, κον Δ. Ζαφιρόπουλο, την ικανοποίησή του, διά την συνεχώς βελτιούμενη παροχή Υπηρεσιών Υγείας του Νοσοκομείου της Κω, το επίπεδο των οποίων αναμένεται να ανέλθει επί πλέον, διά της αυξήσεως του ιατρικού δυναμικού του, κατόπιν προσλήψεων και νέων γιατρών που θα καταλάβουν εντός του τρέχοντος μηνός επιπλέον οργανικές θέσεις.

**ΣΥΝΑΝΤΗΣΗ ΜΕ ΤΗΝ ΚΕΔΚΕ**

# ΔΙΑΒΕΒΑΙΩΣΕΙΣ ΥΠΕΣ ΓΙΑ μονιμοποίηση σχολικών φυλάκων *και ατόμων με ειδικές ανάγκες*

**Τη διαβεβαίωση ότι θα χρηματοδοτηθούν από τον κρατικό προϋπολογισμό όσες συμβάσεις μετατραπούν σε αορίστου χρόνου και αφορούν σχολικούς φύλακες και άτομα με ειδικές ανάγκες απέσπασε το προεδρείο της ΚΕΔΚΕ κατά τη συνάντησή του με τον υπουργό Εσωτερικών Προκόπη Παυλόπουλο.**

Βρισκόμαστε σε καλό δρόμο, είπε μετά τη συνάντηση ο πρόεδρος της ΚΕΔΚΕ, Πάρις Κουκουλόπουλος, προσθέτοντας ότι το γεγονός αυτό «θα αποτελέσει μεγάλη δικαίωση για έναν αγώνα που έχει ξεκινήσει εδώ και τέσσερα χρόνια γι' αυτές τις δύο κατηγορίες».

Από την πλευρά του ο κ. Παυλόπουλος δήλωσε ότι «η κυβέρνηση θα τιμήσει τις δεσμεύσεις της και θα τις εκτελέσει στο ακέραιο» μετά τη συζήτηση με το προεδρείο της ΚΕΔΚΕ για την αποσαφήνιση των λεπτομερειών για το θέμα των λεγόμενων «μεταφερόμενων» αρμοδιοτήτων.

Μένουν σε εκκρεμότητα μέχρι το τέλος Σεπτεμβρίου δύο ζητήματα που αφορούν ορισμένες προνοιακές δομές του Γ' ΚΠΣ και ένα μέρος της Δημοτικής Αστυνομίας, τα οποία ο υπουργός Εσωτερικών είπε ότι θα έχουν λυθεί μέχρι την κατάρτιση του προϋπολογισμού.

Σχετικά με τις προνοιακές δομές που υπάρχουν από το Β' ΚΠΣ συμφωνήθηκε να ολοκληρωθεί μέχρι το Νοέμβριο μία προσπάθεια ώστε να υπάρξει παράταση χρηματοδότησης από κοινοτικούς πόρους και ευρωπαϊκά προγράμματα για ενάμιση χρόνο ακόμη.

Οι δύο πλευρές θα συναντηθούν και πάλι σε δύο εβδομάδες για να συζητήσουν το θέμα της Δημοτικής Αστυνομίας που είναι υπό διαπραγμάτευση και είναι ακανθώδες.

# ΚΛΟΝΙΣΜΟΣ ΕΜΠΙΣΤΟΣΥΝΗΣ ΣΕ ΔΙΚΗΓΟΡΟ

**ΥΠΟΘΕΣΗ που αφορούσε κλονισμό σχέσης εμπιστοσύνης μεταξύ δικηγόρων και πελατών, απασχόλησε τον Αρειο Πάγο, που εξέδωσε μια ενδιαφέρουσα απόφαση, την 21/04, σύμφωνα με την οποία:**

• Συνιστά σπουδαίο λόγο καταγγελίας σύμβασης έμμισθης εντολής εκ μέρους του εντολέα του δικηγόρου ο ανεπανόρθωτος κλονισμός της σχέσης εμπιστοσύνης, λόγω σφοδρής και μακράς μεταξύ τους αντιδικίας και του χειρισμού από το δικηγόρο υποθέσεων τρίτων κατά του εντολέα, κατά το χρόνο που ο τελευταίος δεν θεωρούσε λυθείσα τη μεταξύ αυτού και του εντολέα του σύμβαση έμμισθης εντολής και ζητούσε την παροχή δικαστικής προστασίας.

• Τα περιστατικά αυτά επιφέρουν τόσο σοβαρή διαταραχή στη συνεργασία των συμβαλλομένων, ώστε, κατά την καλή πίστη, λαμβάνοντας υπόψη και τα συναλλακτικά ήθη, η συνέχιση της μεταξύ τους σύμβασης να είναι, κατ' αντικειμενική κρίση, τουλάχιστον εξαιρετικά δυσχερής.

Η μειοψηφία του δικαστηρίου είχε, πάντως, αντίθετη άποψη.






## δημοκρατικά

ΥΠΑΡΧΕΙ ΑΝΤΙΚΕΙΜΕΝΙΚΗ ΠΡΑΓΜΑΤΙΚΟΤΗΤΑ Η ΟΠΟΙΑ ΔΙΝΕΙ ΤΟ ΜΕΤΡΟ ΤΗΣ ΑΛΗΘΕΙΑΣ (ΑΡΙΣΤΟΤΕΛΗΣ)

### • ΔΗΜΟΚΡΑΤΙΑ ΠΕΡΙΟΡΙΣΜΕΝΗΣ ΕΥΘΥΝΗΣ

Ο Καραμανλής, ο Παπανδρέου, ο Αλαβάνος και η Παπαρήγα αντιπροσωπεύουν αυτό που λέμε κοινοβουλευτική δημοκρατία. Αυτή είναι η πολιτική ηγεσία της χώρας μαζί με τον Πρόεδρο της Δημοκρατίας, σε ένα μάλλον άνευρο αξίωμα.

### • 1 ΣΤΟΥΣ 5

Απ' αυτούς μόνο ένας, ο Καραμανλής, ασκεί πραγματική εξουσία. Οι υπόλοιποι μοιάζουν εξωτερικοί παρατηρητές. Κι αυτό δεν έχει να κάνει με το πρωθυπουργικό αξίωμα, αλλά με τα πρόσωπα που υποδύονται τους αντίστοιχους ρόλους. Αρχηγός αξιωματικής αντιπολίτευσης ήταν και ο Ανδρέας Παπανδρέου, αλλά απειλούσε να τινάξει τη Νέα Δημοκρατία στον αέρα. Κανονικό αντάρτικο πόλης έκανε ο Ανδρέας. Φυσικά, είχε ένα πλεονέκτημα σε σχέση με τον Γιώργο: ο ελληνικός λαός δεν είχε γνωρίσει ακόμη το ΠΑΣΟΚ ως κόμμα εξουσίας. Τώρα οι περισσότεροι ακούνε ΠΑΣΟΚ κι αφού φωνάξουν έντρομοι πήραμε πήραμε, κόβουν λάσπη.

### • ΚΑΜΙΑ ΠΑΡΕΜΒΑΣΗ

Από εκεί και πέρα το χάος. Η Αριστερά δεν έχει ουσιαστική παρέμβαση στην ελληνική κοινωνία και γι' αυτό είναι η ίδια υπεύθυνη. Ο Συνασπισμός του Αλαβάνου έχει χάσει τα αντανακλαστικά της εποχής Κωνσταντόπουλου κι αν συνεχίσει έτσι, θα χαθεί από το χάρτη. Η Αλέκα Παπαρήγα επαναλαμβάνει κουραστικά τον εαυτό της και καλά θα κάνει να σκεφτεί το ενδεχόμενο να παραδώσει την εξουσία σε κανένα άλλο, πιο άφθαρτο πρόσωπο. Το κόμμα που διακηρύσσει την επανάσταση δεν μπορεί να παραμένει όμηρο μιας γραφειοκρατικής διαδικασίας που παραπέμπει στην αντίστοιχη εκλογής Αρχιεπισκόπου, ή Πάπα της Ρώμης.

### • ΧΩΡΙΣ ΑΝΤΙΠΟΛΙΤΕΥΣΗ

Στην ουσία, η Νέα Δημοκρατία κυβερνάει δίχως αντιπολίτευση. Αυτό από μόνο του αλλοιώνει το χαρακτήρα της Δημοκρατίας και τη μετατρέπει σε αρχή του ενός, ο οποίος έχει και το ακαταλόγιστο. Το μεγαλύτερο μέρος της ευθύνης φέρει το κόμμα της αξιωματικής αντιπολίτευσης. Είναι τέτοια η δίνη της εσωστρέφειας, που έχει χάσει τον μπούσουλα. Τα στελέχη του αποδυναμωμένα - πάμπλουτοι οι κορυφαίοι - απέχουν από τα καθημερινά προβλήματα του κόσμου. Ο Αλογοσκούφης δεν έχει καμιά διαφορά από τον Χριστοδουλάκη και δεν περιμένει κανείς να πάρει τα πάνω της η οικονομία επειδή θα κλείνουν αργά το βράδυ του Σαββάτου τα καταστήματα. Φέτος πήγε καλά ο τουρισμός - μια ανάσα αισιοδοξίας για την κυβέρνηση, που ετοιμάζεται να μπει στο χειμωνιάτικο πετρελαϊκό τυφώνα.

### • ΤΟ ΚΟΜΜΑ ΤΗΣ ΤΗΛΕΟΡΑΣΗΣ

Την ανεπάρκεια των πολιτικών ηγεσιών των κομμάτων έρχεται να υποκαταστήσει με μπόλικο θράσος η τηλεόραση - τα ιδιωτικά κανάλια. Επεσε πολύ χρήμα στην αγορά και οι διάφορες φίρμες οφείλουν να δείξουν ότι αξίζουν τα λεφτά τους. Οτι τα εκατομμύρια δεν πήγαν στράφι. Ετσι, από τα χαρακώματα των τηλεοπτικών παραθύρων για μία ακόμη φορά θα επιχειρήσουν να αποδείξουν πόσο λάθος είναι ο ελληνικός λαός, που δεν έκανε τους ίδιους αρχηγούς των κομμάτων στη θέση των σημερινών ηγεσιών τους.

### • ΤΟΝ ΒΟΛΕΥΕΙ

Τον Καραμανλή τον βολεύει αυτή η κατάσταση, μια άνευρη αξιωματική αντιπολίτευση με πολλούς τηλεοπτικούς τελάληδες. Γνωρίζει ότι ο ελληνικός λαός στην πραγματικότητα έχει απαξιώσει την τηλεόραση, οπότε δεν έχει λόγους να φοβάται τις άναρθρες κραυγές της. Είναι διάχυτη, άλλωστε, η ατμόσφαιρα του συμβιβασμού, με τους χθεσινούς νταβατζήδες και το πάρε - δώσε μαζί τους. Οι τόνοι κατέβηκαν και οι ίδιοι αισθάνονται σαν το σπίτι τους και με τους γαλάζιους στην εξουσία. Το «παλιό σύστημα ΠΑΣΟΚ» έχει πλέον κλείσει σφιχτά στους κόλπους του τη Νέα Δημοκρατία του Καραμανλή και δεν κουνιέται φύλλο. Κάπου κάπου πετάγεται ο Προκοπής και μιλάει για το «ηλεκτρονικό κράτος» - ένα ακόμη σύντομο ανέκδοτο που εφηύραν πρόσφατα οι γαλάζιοι. Το κράτος του μπαξισιού και της διαφθοράς αίφνης θα γίνει ηλεκτρονικό, δίχως γραφειοκρατία και φιλικό στον πολίτη. Και μετά ξύπνησαν...

**ΘΕΤΙΚΕΣ ΠΛΕΟΝ ΟΙ ΕΞΕΛΙΞΕΙΣ**

# ΔΙΕΥΚΡΙΝΙΣΕΙΣ ΚΑΡΑΜΑΡΙΟΥ *για το φράγμα Γαδουρά*

***Τι αναφέρεται στο σκεπτικό της αποφάσεως του Ελεγκτικού Συνεδρίου***



**Ο βουλευτής Δωδ/νήσου της ΝΔ κ. Αν. Καραμάριος προέβη χθες στην ακόλουθη δήλωση σχετικά με τις αποφάσεις για την περαιτέρω χρηματοδότηση του Φράγματος του Γαδουρά:**

Σε συνέχεια της ανακοίνωσής μου σχετικά με το «Φράγμα Γαδουρά» της Ρόδου συμπληρωματικά διευκρινίζω ότι με την αριθ. 381/05 πράξη του Ε' κλιμακίου του Ελεγκτικού Συνεδρίου, πράγματι το Ελεγκτικό Συνέδριο με την παραπάνω πράξη - απόφασή του, δέχθηκε ότι οι συμπληρωματικές εργασίες που έγιναν από την κοινοπραξία «ΜΕΤΩΝ ΑΕ-ΑΕΓΕΚ ΑΕ» ποσού 8.072.026,52 ευρώ, συνιστούν απρόβλεπτες περιστάσεις που κατέστησαν απαραίτητη την εκτέλεσή τους καθόσον ήταν αναγκαίες και γι' αυτό το Ελεγκτικό Συνέδριο απεφάνθη ότι «δεν κωλύεται το ΥΠΕΧΩΔΕ στην υπογραφή του σχεδίου της 3ης συμπληρωματικής σύμβασης του έργου «Ύδρευση Ρόδου από φράγμα Γαδουρά» μεταξύ του Ελληνικού Δημοσίου και της κοινοπραξίας «ΜΕΤΩΝ ΑΕ-ΑΕΓΕΚ ΑΕ».

Η πράξη αυτή του Ελεγκτικού Συνεδρίου θα διαβιβαστεί στη συνέχεια στο ΥΠΕΧΩΔΕ, οπότε και θα αρχίσει η συνέχιση των έργων του φράγματος.

Τάσος Καραμάριος
Βουλευτής Δωδεκανήσου

**Η ΓΝΩΜΟΔΟΤΗΣΗ**

Η γνωμοδότηση του Ελεγκτικού Συνεδρίου σχετικά με το θέμα αυτό έχει ως εξής:

**ΤΟ ΕΛΕΓΚΤΙΚΟ ΣΥΝΕΔΡΙΟ**
**Ε' ΚΛΙΜΑΚΙΟ**
**(Ε' ΤΜΗΜΑ ΔΙΑΚΟΠΩΝ)**
**ΠΡΑΞΗ 381/2005**

Με μέλη τον Γεώργιο Κωνσταντά, Σύμβουλο, Πρόεδρο και τους Παρέδρους Νεκταρία Δουλιανάκη και Γρηγόρη Βαλληνδρά (εισηγητή), Παρέδρους.

Συνήλθε στην αίθουσα διασκέψεων του Καταστήματός του στις 30 Αυγούστου 2005, για να ελέγξει τη νομιμότητα της 3ης συμπληρωματικής σύμβασης του έργου «Ύδρευση Ρόδου από το φράγμα Γαδουρά. Κατασκευή φράγματος Γαδουρά», που υποβλήθηκε στο Ελεγκτικό Συνέδριο με το οικ./Δ6/2427/25.8.2005 έγγραφο του Διευθυντή Δ/νσης Δ6 του ΥΠΕΧΩΔΕ/Γ.Γ.Δ.Ε. και πρωτοκολλήθηκε σ' αυτό στις 26.8.2005 (αριθμ. πρωτ. 26011).

Αφού άκουσε τον Πάρεδρο Γρηγόρη Βαλληνδρά.

**Αφού μελέτησε τα σχετικά έγγραφα**

**Σκέφθηκε κατά το νόμο**

**Ι.** Το σχέδιο της 3ης συμπληρωματικής σύμβασης που αφορά το έργο «Ύδρευση Ρόδου από το φράγμα Γαδουρά. Κατασκευή φράγματος Γαδουρά», τοποθετήθηκε κατόπιν συστάσεων του Τεχνικού Συμβούλου κατά τη διάρκεια κατασκευής του έργου και δεν είχαν προβλεφθεί αρχικά γιατί το υπάρχον μετεωρολογικό δίκτυο αποδείχθηκε ότι δεν εξυπηρετούσε τις ανάγκες του έργου. Τέλος προέκυψε ανάγκη νέων μελετών λόγω των ανωτέρω περιστάσεων αλλά και ανάγκη νέων δαπανών λόγω αρχαιολογικών ερευνών κατά την πρόοδο του έργου που ζητήθηκαν από την ΚΒ' Εφορία προϊστορικών και κλασσικών αρχαιοτήτων Ρόδου που βαρύνουν το φορέα υλοποίησης του έργου. Αναλυτικά η ελεγχόμενη σύμβαση περιλαμβάνει τη δαπάνη από την αύξηση συμβατικών κονδυλίων της αρχικής σύμβασης και του 3ου ΠΚΤΜΝΕ σύμφωνα με επιμετρητικά στοιχεία, τη δαπάνη για τις εργασίες αποκάλυψης των συμβατικών δανειοθαλάμων εξαιτίας της διαφοροποίησης των συμβατικών δεδομένων για τις απολήψιμες ποσότητες υλικού, τη δαπάνη για την εκτέλεση εργασιών διασφάλισης των έργων από πλημμυρικές περιοχές της χειμερινής περιόδου 2004, τη δαπάνη για απολογιστικές εργασίες που αφορούν στην παραπάνω καταγραφή μετρήσεων οργάνων του φράγματος και του μετεωρολογικού σταθμού και τέλος δαπάνη για σύνταξη μελετών των έργων εισόδου της σήραγγας εκτροπής κάτω του υψομέτρου +9200 των υδροληψιών - εκκένωσης και των ηλεκτρομηχανολογικών εγκαταστάσεων μέχρι το κτίριο Δικλίδων και των έργων διευθέτησης των κατάντη ρεμάτων στο αριστερό αντέρεισμα του φράγματος. Η Διευθύνουσα Υπηρεσία (ΕΥΔΕ Ρόδου) συνέταξε τον 5ο ΑΠΕ το 5ο ΠΚΤΜΝΕ και την 3η συμπληρωματική σύμβαση και την υπέβαλε στην Προϊσταμένη Αρχή (Δ/νση Δ6) με το 01610/8-4-2005 έγγραφό της. Η Δ/νση Δ6 εισηγήθηκε στο Συμβούλιο Δημοσίων Έργων της ΓΓΔΕ την έγκρισή τους με την από 20-4-2005 εισήγησή της. Το Συμβούλιο Δημοσίων Έργων γνωμοδότησε θετικά για την έγκριση του 5ου ΑΠΕ, του 5ου ΠΚΤΜΝΕ και της 3ης συμπληρωματικής σύμβασης. Με την απόφαση ΥΠΕΧΩΔΕ Δ6 οικ./1798/17-6-2005 εγκρίθηκε η διάθεση πίστωσης 10.293.450 Ευρώ για την οικονομική κάλυψη του 5ου ΑΠΕ του 5ου ΠΚΤΜΝΕ και της 3ης συμπληρωματικής σύμβασης. Με την απόφαση ΥΠΕΧΩΔΕ Δ6/1044/17-6-2005 εγκρίθηκαν ο 5ος ΑΠΕ το 5ο ΠΚΤΜΝΕ και η 3η συμπληρωματική σύμβαση. Με τα δεδομένα αυτά τα ανωτέρω γεγονότα συνιστούν απρόβλεπτες περιστάσεις που κατέστησαν απαραίτητη την εκτέλεση των προαναφερόμενων συμπληρωματικών εργασιών, συνολικού ποσού 8.0772.026,52 ευρώ, καθόσον είναι απόλυτα αναγκαίες για την εκτέλεση και ολοκλήρωση του ελεγχόμενου έργου και κατά συνέπεια οι εργασίες αυτές μπορούν να αποτελέσουν αντικείμενο συμπληρωματικής σύμβασης.

**VII.** Σύμφωνα με όσα έγιναν δεκτά στις προηγούμενες σκέψεις και εφόσον τηρήθηκε η προβλεπόμενη από το νόμο διαδικασία, καθώς πριν την ανάθεση εκτέλεσης των συμπληρωματικών αυτών εργασιών προηγήθηκε γνώμη (θετική) του αρμοδίου Τεχνικού Συμβουλίου, η δε δαπάνη των πρόσθετων αυτών εργασιών δεν υπερβαίνει το όριο του 50% επί του ποσού της κύριας σύμβασης και οι εργασίες που περιγράφονται οφείλονται σε απρόβλεπτα περιστατικά είναι νόμιμη η υπογραφή του ελεγχόμενου σχεδίου της συμπληρωματικής αυτής σύμβασης.

**ΔΙΑ ΤΑΥΤΑ**

Δεν κωλύεται η υπογραφή του σχεδίου της 3ης συμπληρωματικής σύμβασης του έργου «Ύδρευση Ρόδου από φράγμα Γαδουρά. Κατασκευή φράγματος Γαδουρά», μεταξύ του Ελληνικού Δημοσίου και της κοινοπραξίας «ΜΕΤΩΝ Α.Ε.-ΑΕΓΕΚ Α.Ε.».

**Ο ΠΡΟΕΔΡΕΥΩΝ ΣΥΜΒΟΥΛΟΣ**
**ΓΕΩΡΓΙΟΣ ΚΩΝΣΤΑΝΤΑΣ**
**Ο ΕΙΣΗΓΗΤΗΣ ΠΑΡΕΔΡΟΣ**
**ΓΡΗΓΟΡΙΟΣ ΒΑΛΛΗΝΔΡΑΣ**


## LANE LINES - ΣΤΕΦΑΝΑΚΗΣ

Αλεξάνδρου Διάκου 28, Τηλ. 22410-20625, 30054, 31833, Φαξ. 22410-26745

**ΙΕΡΑΠΕΤΡΑ**

| | ΡΟΔΟΣ | ΧΑΛΚΗ | ΔΙΑΦΑΝΙ | ΠΗΓΑΔΙΑ | ΚΑΣΟΣ | ΣΗΤΕΙΑ | ΑΓ. ΝΙΚΟΛΑΟΣ | ΣΑΝΤΟΡΙΝΗ | ΜΗΛΟΣ | ΠΕΙΡΑΙΑ |
|---|---|---|---|---|---|---|---|---|---|---|
| ΤΕΤΑΡΤΗ | 4:30 | 6:45 | 8:45 | 10:15 | 11:50 | 15:20 | 17:15 | 22:15 | 2:00 | 6:50 |
| ΚΥΡΙΑΚΗ | 4:30 | 6:45 | 8:45 | 10:15 | 11:50 | 15:20 | 17:15 | 22:15 | 2:00 | 6:50 |
| | ΡΟΔΟΣ | ΚΑΣΤΕΛΛΟΡΙΖΟ | | | | | | | | |
| ΠΑΡΑΣΚΕΥΗ | 22:15 | 2:15 | | | | | | | | |
| ΣΑΒΒΑΤΟ | 14:00 | 18:00 | | | | | | | | |

**ΚΟΡΝΑΡΟΣ**

| | ΡΟΔΟΣ | ΧΑΛΚΗ | ΔΙΑΦΑΝΙ | ΠΗΓΑΔΙΑ | ΚΑΣΟΣ | ΣΗΤΕΙΑ | | | | |
|---|---|---|---|---|---|---|---|---|---|---|
| ΤΡΙΤΗ | 11:00 | 14:15 | 16:30 | 17:35 | 19:15 | 21:45 | | | | |
| | ΡΟΔΟΣ | ΧΑΛΚΗ | ΔΙΑΦΑΝΙ | ΠΗΓΑΔΙΑ | ΚΑΣΟΣ | ΣΗΤΕΙΑ | ΑΓ. ΝΙΚΟΛΑΟΣ | ΣΑΝΤΟΡΙΝΗ | ΜΗΛΟΣ | ΠΕΙΡΑΙΑ |
| ΠΕΜΠΤΗ | 4:30 | 6:45 | 8:45 | 10:15 | 11:50 | 15:20 | 17:15 | 22:15 | 2:00 | 6:50 |
| | ΡΟΔΟΣ | ΚΩΣ | ΚΑΛΥΜΝΟΣ | ΣΑΜΟΣ | ΧΙΟΣ | ΜΥΤΙΛΗΝΗ | ΛΗΜΝΟΣ | ΑΛΕΞΑΝΔΡΟΥΠΟΛΗ | | |
| ΣΑΒΒΑΤΟ | 23:00 | 4:00 | 5:10 | 9:10 | 12:40 | 16:10 | 21:45 | 1:50 | | |
| | ΡΟΔΟΣ | ΚΑΣΤΕΛΛΟΡΙΖΟ | | | | | | | | |
| ΤΕΤΑΡΤΗ | 8:00 | 12:00 | | | | | | | | |

*• Τα παραπάνω δρομολόγια ισχύουν μέχρι 17/9*









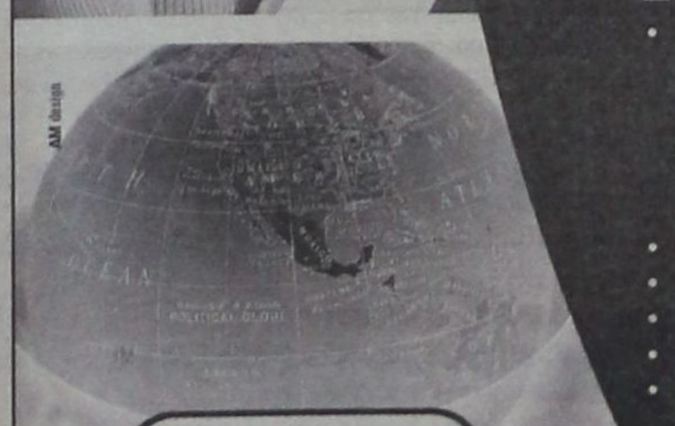

Εδώ και 27 χρόνια καθορίζει
τις εξελίξεις στην ξενόγλωσση εκπαίδευση.

interlingua®
ΚΕΝΤΡΑ ΞΕΝΩΝ ΓΛΩΣΣΩΝ

σημαίνει:

- Ειδική εκπαιδευτική μεθολογία
- Πρωτοποριακή και αποκλειστική διδακτική ύλη
- Πιστοποίηση ποιότητας προγράμματος και διδασκαλίας ISO 9001:2000 για κάθε παράρτημα χωριστά.
- Επιτυχημένη εκπαίδευση σε πάνω απο 100.000 σπουδαστές.
- Επιτυχίες στις εξετάσεις Πανεπιστημίων που ξεπερνούν το 90%

12 Σημεία Υπεροχής
Συνδυασμός εκπαιδευτικών μέσων
Conversation class
Τμήματα 5-7 ατόμων
Εκπαιδευτικό κέντρο έρευνας
Μέτρα διασφάλισης ποιότητας
Σύστημα οργάνωσης
Ολοκληρωμένα Προγράμματα Σπουδών

- Κανονικά και ταχύρρυθμα τμήματα
  ΑΓΓΛΙΚΑ: PET, FCE, CAE, CPE (CAMBRIDGE - MICHIGAN), TOEFL, TOEIC, LONDON TESTS OF ENGLISH (EDEXCEL), ΚΡΑΤΙΚΟΣ ΤΙΤΛΟΣ ΓΛΩΣΣΟΜΑΘΕΙΑΣ
  ΓΑΛΛΙΚΑ: DELF, DALF, SORBONNE
  ΓΕΡΜΑΝΙΚΑ: GRUNDSTUFE
- Προγράμματα Ελληνικών για ξένους
- Ατομικά μαθήματα (one by one)
- Ημιατομικά μαθήματα
- Ειδικό πρόγραμμα ενός μήνα (crash course)
- Προγράμματα για παιδιά προσχολικής ηλικίας (junior and baby classes)

Αποκλειστικά βιβλία
Καθηγητές πτυχιούχοι Πανεπιστημίων
Ταχύτατη και αποτελεσματική εκπαίδευση
Ειδικοί επαγγελματικοί κύκλοι ξένων γλωσσών
Κορυφαίοι συνεργάτες δημιούργησαν την... υπεροχή
Επιτυχημένη συνεργασία με το Πανεπιστήμιο Oxford
ΕΓΓΥΗΣΗ ΑΠΟΚΤΗΣΗΣ ΠΤΥΧΙΟΥ
INTERSCONTO

UNIVERSITY of CAMBRIDGE
ESOL Examinations
Authorised Centre for Internal Candidates

Τώρα κοντά σας στη Ρόδο

interlingua®
ΚΕΝΤΡΑ ΞΕΝΩΝ ΓΛΩΣΣΩΝ

Βενετοκλέων 75
ΡΟΔΟΣ
Τηλ. 22410 29090
Fax. 22410 29080
e-mail: flcrhodes@in.gr

www. interlingua.gr

ΔΑΣΚΑΛΟΙ

# ΟΙ 97 ΠΟΥ ΔΙΟΡΙΖΟΝΤΑΙ *σε δυσπρόσιτες περιοχές*

**Τους συμπληρωματικούς διορισμούς 97 δασκάλων για την κάλυψη ισάριθμων θέσεων που έμειναν κενές στην πρώτη φάση των διορισμών της πρωτοβάθμιας εκπαίδευσης από τους πίνακες του ΑΣΕΠ ανακοίνωσε χθες το υπουργείο Παιδείας. Οι διοριζόμενοι οφείλουν να παρουσιαστούν στις διευθύνσεις πρωτοβάθμιας εκπαίδευσης στις οποίες διορίζονται για ορκωμοσία και ανάληψη υπηρεσίας από σήμερα έως την Παρασκευή 9 Σεπτεμβρίου. Θα τοποθετηθούν προσωρινά με απόφαση του διευθυντή της διεύθυνσης, ύστερα από πρόταση του οικείου περιφερειακού συμβουλίου, σε κενές θέσεις των σχολείων της περιοχής όπου διορίστηκαν, μέχρι λήξεως του έτους, για το οποίο διορίζονται.**

ΑΠΩΤΟΥ ΜΑΡ. **Α-Δωδεκάνησα**, ΜΙΧΟΥ ΕΥΑΓ. **Α-Δωδεκάνησα**, ΜΠΟΥΓΑΣ ΔΙΟΝ. **Α-Δωδεκάνησα**, ΚΟΛΟΒΟΥ ΧΑΡ. **Α-Δωδεκάνησα**, ΚΟΥΡΕΛΑΤΟΥ ΕΥ. **Α-Δωδεκάνησα**, ΚΑΡΑΠΕΤΣΑ ΒΑΣ. **Α-Δωδεκάνησα**, ΜΠΑΪΚΟΥΔΗ ΤΡ. **Α-Δωδεκάνησα**, ΔΗΜΗΤΡΑΚΟΣ ΗΛ. **Α-Δωδεκάνησα**, ΠΕΤΟΥΣΗ ΚΩΝ. **Α-Δωδεκάνησα**, ΞΥΠΟΛΙΑΣ ΙΩ. **Α-Δωδεκάνησα**, ΚΟΥΤΣΙΜΑΝΗ ΟΛ. **Α-Δωδεκάνησα**, ΚΑΜΑΛΑΚΙΔΗΣ ΣΟΦ. **ΟΛΥΜΠΟΥ - ΚΑΡΠΑΘΟΣ**, ΧΡΟΝΟΠΟΥΛΟΥ ΝΑΥΣ. **Α-Δωδεκάνησα**, ΓΙΑΝΝΑΚΟΥΛΗ ΓΕΩΡ. **Α-Δωδεκάνησα**, ΠΑΠΑΡΙΖΟΥ ΕΛ. **Α-Δωδεκάνησα**, ΠΑΝΙΔΟΥ ΣΟΦ. **Α-Δωδεκάνησα**, ΠΑΠΑΠΟΣΤΟΛΟΥ ΑΙΚ. **Α-Δωδεκάνησα**, ΖΟΡΜΠΑ ΒΙΚΤ. **Α-Δωδεκάνησα**, ΣΥΜΕΩΝΙΔΟΥ ΣΟΦ. **Α-Δωδεκάνησα**, ΟΙΚΟΝΟΜΟΥ ΑΝ. **Α-Δωδεκάνησα**, ΔΡΑΚΟΥ ΠΑΝ. **Α-Δωδεκάνησα**, ΚΑΡΑΚΙΔΟΥ ΔΗΜ. **Α-Δωδεκάνησα**, ΡΑΤΣΙΑΤΟΥ ΡΕΓ.-ΑΙΚ. **Α-Δωδεκάνησα**, ΘΕΟΦΑΝΟΠΟΥΛΟΥ ΔΗΜ. **Α-Δωδεκάνησα**, ΠΑΠΑΔΗΜΗΤΡΙΟΥ ΒΑΣ. **Α-Δωδεκάνησα**, ΚΑΛΟΓΙΑΝΝΗ ΑΜ. **ΚΕΦΑΛΟΥ - ΚΩΣ**, ΖΕΣΤΟΥ ΞΑΝΘ. **Α-Δωδεκάνησα**, ΤΣΟΚΟΥ ΑΡΓ. **Α-Δωδεκάνησα**, ΜΩΡΟΥ ΠΑΡ. **Α-Δωδεκάνησα**, ΜΙΧΑΛΑΤΟΥ ΣΤΕΛ. **Α-Δωδεκάνησα**, ΠΑΛΙΒΑΝΗ ΑΝ. **Α-Δωδεκάνησα**, ΚΟΛΙΟΥ ΣΕΒ. **Α-Δωδεκάνησα**, ΚΑΣΤΡΙΤΗ ΦΑΙΔΡΑ **Α-Δωδεκάνησα**, ΟΙΚΟΝΟΜΟΥ ΜΑΡ. **Α-Δωδεκάνησα**, ΜΑΝΑΦΑΣ ΒΑΪΟΣ **Α-Δωδεκάνησα**, ΚΑΡΑΛΗ ΑΝΤ. **ΚΕΦΑΛΟΥ - ΚΩΣ**, ΜΙΧΑΛΑΙΝΑ ΓΕΩΡ. **Α-Δωδεκάνησα**, ΚΟΤΣΙΡΑ ΜΑΡ. **Α-Δωδεκάνησα**, ΚΟΥΤΣΟΝΙΚΑ ΕΙΡ. **Α-Δωδεκάνησα**, ΤΣΙΡΤΣΗΣ ΠΑΝ. **10 ΚΑΡΠΑΘΟΥ**, ΜΕΡΜΙΓΚΗΣ ΕΥΑΓ. **Α-Δωδεκάνησα**, ΔΗΜΟΠΟΥΛΟΥ ΜΑΛ. **ΑΠΕΡΙΟΥ - ΚΑΡΠΑΘΟΣ**, ΣΤΑΥΡΟΥΛΑΚΗ ΜΑ. **Α-Δωδεκάνησα**, ΚΑΚΑΒΑ ΑΝ. **Α-Δωδεκάνησα**, ΑΛΟΥΠΟΓΙΑΝΝΗ ΑΙΚ. **Α-Δωδεκάνησα**, ΚΑΝΑΤΑ ΣΠΥΡ. **Α-Δωδεκάνησα**, ΖΗΚΟΥ ΔΗΜ. **Α-Δωδεκάνησα**, ΓΑΛΕΤΣΑ ΚΥΡ. **Α-Δωδεκάνησα**, ΣΑΚΑΤΗ ΑΙΚ. **Α-Δωδεκάνησα**, ΚΙΣΣΟΥΔΑΚΗ ΣΟΦ. **Α-Δωδεκάνησα**, ΛΑΓΙΟΥ ΣΤΑΜ. **Α-Δωδεκάνησα**, ΤΣΟΛΑΚΙΔΗΣ ΧΡ. **Α-Δωδεκάνησα**, ΜΠΑΝΤΗΣ ΝΙΚ. **Α-Δωδεκάνησα**, ΣΤΕΡΓΙΟΥ ΕΥΣΤΡ. **Α-Δωδεκάνησα**, ΑΝΤΩΝΙΑΔΗΣ ΣΑΒ. **Α-Δωδεκάνησα**, ΧΑΤΖΗΑΣΛΑΝ ΔΗΜ. **Α-Δωδεκάνησα**, ΜΑΥΡΑΚΗ ΑΙΚ. **Α-Δωδεκάνησα**, ΘΕΟΔΩΡΑΚΟΥ ΠΑΝ. **Α-Δωδεκάνησα**, ΠΑΡΑΛΗ ΟΛ. **Α-Δωδεκάνησα**, ΑΓΑΤΖΙΩΤΗ ΜΑΡ. **Α-Δωδεκάνησα**, ΧΑΤΖΗΑΣΛΑΝ ΦΩΤ. **Α-Δωδεκάνησα**, ΜΑΣΤΟΡΙΔΟΥ ΣΟΦ. **Α-Δωδεκάνησα**, ΓΟΔΕΒΕΝΟΣ ΔΗΜ. **Α-Δωδεκάνησα**, ΚΥΠΡΙΑΝΟΥ ΜΑΡ. **Α-Δωδεκάνησα**, ΔΑΣΚΑΛΟΠΟΥΛΟΥ ΜΑΡ. **Α-Δωδεκάνησα**, ΣΛΙΜΠΑ ΑΝ. **Α-Δωδεκάνησα**, ΛΥΤΡΑ ΘΕΟΔ. **Α-Δωδεκάνησα**, ΣΟΒΟΛΟΥ ΜΑΡ. **Α-Δωδεκάνησα**, ΣΠΥΡΤΟΥ ΕΛ. **Α-Δωδεκάνησα**, ΠΑΠΑΓΙΑΝΝΗ ΑΙΚ. **10 ΑΣΤΥΠΑΛΑΙΑΣ**, ΠΑΝΤΖΙΑΡΙΔΟΥ ΒΑΣ. **ΜΑΝΔΡΑΚΙΟΥ - ΝΙΣΥΡΟΣ**, ΝΙΚΟΛΑΪΔΟΥ ΚΩΝ. **20 ΚΑΡΠΑΘΟΥ**, ΠΑΠΑΧΡΗΣΤΟΥ ΜΑ. **ΜΑΝΔΡΑΚΙΟΥ - ΝΙΣΥΡΟΣ**, ΣΟΥΚΟΥΛΗ ΧΡ. **ΑΓ. ΜΑΡΙΝΑΣ ΚΑΣΟΥ**, ΕΜΗΝ ΕΡΚΑΝ **ΑΡΚΑΣΑΣ - ΚΑΡΠΑΘΟΣ**, ΠΑΡΠΑΛΑΣ ΚΥΡ. **20 ΚΑΡΠΑΘΟΥ**, ΓΑΒΡΙΗΛ ΚΛΕΟΝ. **ΔΙΑΦΑΝΙΟΥ - ΚΑΡΠΑΘΟΣ**, ΤΣΙΑΟΥΣΗ ΧΡ. **20 ΚΑΡΠΑΘΟΥ**, ΣΠΑΝΟΥ ΑΝΔΡ. - ΕΛΙΣ. **ΜΕΣΟΧΩΡΙΟΥ - ΚΑΡΠΑΘΟΣ**, ΝΙΚΟΛΑΟΥ ΠΕΤΡ. **ΜΕΝΕΤΩΝ - ΚΑΡΠΑΘΟΣ**, ΝΕΣΤΟΡΑ ΕΛ. **ΜΕΝΕΤΩΝ - ΚΑΡΠΑΘΟΣ**, ΣΠΙΓΓΟΥ ΕΛΙΣ. **ΟΘΟΥΣ - ΚΑΡΠΑΘΟΣ**, ΜΕΓΑ ΒΑΪΑ **ΨΕΡΗΜΟΥ**, ΞΑΝΘΟΠΟΥΛΟΥ ΒΑΡΒ. **ΜΕΣΟΧΩΡΙΟΥ - ΚΑΡΠΑΘΟΣ**, ΚΑΒΑΚΑ ΕΛ. **ΤΕΛΕΝΔΟΥ**, ΠΑΤΕΡΑΣ ΔΗΜ. **ΑΓΑΘΟΝΗΣΙΟΥ**, ΧΑΤΖΗΙΩΑΚΕΙΜΙΔΟΥ ΜΑΡ. **ΟΘΟΥΣ - ΚΑΡΠΑΘΟΣ**, ΔΙΠΛΑΡΗ ΑΣΗΜ. **ΧΑΛΚΗΣ**, ΠΑΣΧΟΥΔΗ ΕΡΜ. **ΑΓΑΘΟΝΗΣΙΟΥ**, ΧΑΤΖΗΚΩΝΣΤΑΝΤΙΝΟΥ ΑΘ. **ΑΡΚΙΩΝ**, ΣΑΡΑΦΗ ΑΙΚ. **ΛΕΙΨΩΝ**, ΦΙΛΙΠΠΟΥ ΜΕΛΠ. **ΛΕΙΨΩΝ**, ΛΕΚΚΑ ΑΝ. **ΛΕΙΨΩΝ**, ΓΚΙΛΑ ΑΡ. **ΛΕΙΨΩΝ**, ΜΑΚΡΗ ΛΟΥΚ. **ΛΕΙΨΩΝ**, ΚΗΛΙΦΗΣ ΔΗΜ. **ΛΕΙΨΩΝ**, ΤΖΟΥΒΕΛΗ ΘΕΟΔ. **ΛΕΙΨΩΝ ΔΩΔΕΚΑΝΗΣΟΥ**.

ΕΠΙΣΤΟΛΗ ΠΡΟΣ ΤΟ ΕΒΕ ΚΥΚΛΑΔΩΝ

# ΝΕΑ ΠΑΡΕΜΒΑΣΗ ΣΗΦΟΥΝΑΚΗ *για το ακτοπλοϊκό πρόβλημα*

***Είχε προβλέψει τις δυσμενείς εξελίξεις***



**Από το πολιτικό γραφείο του Ευρωβουλευτή κ. Νίκου Σηφουνάκη εκδόθηκε χθες η ακόλουθη ανακοίνωση:**

Σε απαντητική του επιστολή προς τον Πρόεδρο του Επιμελητηρίου Κυκλάδων κ. Γιάννη Ρούσσο, ο οποίος ζήτησε την συμπαράσταση του κ. Σηφουνάκη στην πρωτοβουλία του Επιμελητηρίου για επίλυση του ακτοπλοϊκού προβλήματος, ο Ευρωβουλευτής του ΠΑΣΟΚ (μέλος της Επιτροπής μεταφορών και Τουρισμού του Ευρωπαϊκού Κοινοβουλίου) και τ. Υπουργός Αιγαίου, εκφράζει την άμεση στήριξη και ουσιαστική συμβολή του στην προσπάθεια για την οριστική επίλυση του προβλήματος των ακτοπλοϊκών συνδέσεων.

Ο κ. Σηφουνάκης στην επιστολή του σημειώνει πως την περίοδο 2000-2004 (στη διάρκεια της θητείας του ως Υπουργός Αιγαίου) εκπονήθηκε και δρομολογήθηκε η εφαρμογή, ενός ολοκληρωμένου σχεδίου επίλυσης του προβλήματος των άγονων γραμμών του Αιγαίου, με ευθύνη και πρωτοβουλία του Υπουργείου Αιγαίου.

Υπενθυμίζει επίσης πως το συγκεκριμένο αυτό σχέδιο, αποτέλεσε αντικείμενο επεξεργασίας στη διάρκεια ειδικής ημερίδας, που διοργάνωσε το 2003 το Υπουργείο Αιγαίου στην Αθήνα, με συμμετοχή φορέων του Αιγαίου, Βουλευτών, Νομαρχών, Δημάρχων, Προέδρων Τ.Ε.Δ.Κ., Επιμελητηρίων, ακτοπλόων, εκπροσώπων ναυπηγείων κ.ά.

Όπως σημειώνει στην επιστολή του ο κ. Σηφουνάκης, «το συμπέρασμα από εκείνη την ημερίδα ήταν πως το σχέδιο είναι επιστημονικά τεκμηριωμένο και εφικτό», ενώ εμπεριέχει και αρκετές από τις προτάσεις που σήμερα διατυπώνει το Επιμελητήριο Κυκλάδων και τονίζει πως την εφαρμογή του σχεδίου αυτού «δυστυχώς ανέστειλε αν δεν ματαίωσε η σημερινή Κυβέρνηση».

Επίσης ο κ. Σηφουνάκης αναφερόμενος σε μία επισήμανση του Προέδρου του Εμπορικού Επιμελητηρίου, ότι δηλαδή χρειάζεται παρέμβαση της Ευρωπαϊκής Ένωσης για την τροποποίηση της κοινοτικής νομοθεσίας, υπενθυμίζει ότι η προηγούμενη Κυβέρνηση του ΠΑΣΟΚ, είχε συνεργαστεί με την Ευρωπαϊκή Ένωση και είχε πετύχει για τις άγονες γραμμές την επιμήκυνση της διάρκειας ισχύος των συμβάσεων δημοσίου συμφέροντος από 1 έτος σε 6-12, υπό την προϋπόθεση ναυπήγησης νέων σκαφών. Πέτυχε δηλαδή, αναφέρει ο κ. Σηφουνάκης, την υιοθέτηση (από την Ε.Ε.) μιας νέας πολιτικής για την οριστική επίλυση του προβλήματος, η οποία σχεδιάστηκε και έφτασε στο στάδιο της εφαρμογής, που όμως διακόπηκε μετά την 7η Μαρτίου 2004.

«Τόσο τα έγγραφα του Επιμελητηρίου σας καθαυτά, όσο και τα όσα απίστευτα διαδραματίστηκαν το φετινό καλοκαίρι στα περισσότερα λιμάνια του Αιγαίου, αποδεικνύουν ποιο είναι το αποτέλεσμα από την οπισθοδρομική πολιτική αντίληψη της Κυβέρνησης και αναδεικνύουν το μέγεθος του προβλήματος των ακτοπλοϊκών συγκοινωνιών το οποίο έχει φτάσει στα όριά του με ανυπολόγιστες συνέπειες για τα νησιά και τους νησιώτες», επισημαίνει χαρακτηριστικά ο κ. Σηφουνάκης.

Σημειώνει ακόμα πως ο ίδιος έγκαιρα και δημόσια (ήδη από το περασμένο Φθινόπωρο) τοποθετήθηκε για το μείζον ζήτημα της ακτοπλοϊκής σύνδεσης, προβλέποντας τις σημερινές δυσμενείς εξελίξεις, όταν ο σημερινός Υπουργός Αιγαίου παρέπεμψε στις καλένδες - με δημόσια δήλωσή του - το ολοκληρωμένο σχέδιο για την οριστική επίλυση του προβλήματος των άγονων γραμμών, που είχε εκπονήσει (την περίοδο 2000-2004) το Υπουργείο Αιγαίου με την συνεργασία των Υπουργείων Εμπορικής Ναυτιλίας και Οικονομικών.

«Σήμερα και αφού επανειλημμένα επανέφερα δημοσίως το θέμα, χωρίς να υπάρξει ανταπόκριση από την Κυβέρνηση και τους αρμόδιους Υπουργούς, με ικανοποίηση διαπιστώνω, ότι οι πολίτες των Κυκλάδων - μέσω ενός υπεύθυνου και αντιπροσωπευτικού φορέα όπως του Επιμελητηρίου - υιοθετούν απόλυτα την ουσία εκείνης της πρωτοβουλίας της Κυβέρνησης ΠΑΣΟΚ και ειδικότερα του Υπουργείου Αιγαίου, προτείνοντας ανάμεσα στα άλλα την δημιουργία γραμμών κορμών με καθημερινές συνδέσεις με τα κεντρικά λιμάνια και την καθημερινή σύνδεση όλων των νησιών με σύγχρονα, γρήγορα και αξιόπλοα πλοία», επισημαίνει στην επιστολή του ο κ. Σηφουνάκης.

Να σημειωθεί ότι η επιστολή του Προέδρου του Επιμελητηρίου Κυκλάδων, απευθύνεται και προς τον Πρωθυπουργό, τους Υπουργούς Εμπορικής Ναυτιλίας, Αιγαίου κ.ά.


Blue Star Ferries

**ΑΠΟ ΡΟΔΟ**

| ΑΝΑΧΩΡΗΣΗ ΑΠΟ | | | | | | | ΑΦΙΞΗ |
|---|---|---|---|---|---|---|---|
| ΡΟΔΟ | ΚΩ | ΛΕΡΟ | ΠΑΤΜΟ | ΜΥΚΟΝΟ | ΣΥΡΟ | ΑΜΟΡΓΟ (ΚΑΤΑΠΟΛΑ) | ΠΕΙΡΑΙΑ |
| ΤΡΙΤΗ 19:00 | ΤΡΙΤΗ 22:15 | — | — | ΤΕΤΑΡΤΗ 03:20 | — | — | ΤΕΤΑΡΤΗ 07:10 |
| ΠΕΜΠΤΗ 19:00 | ΠΕΜΠΤΗ 22:15 | ΠΕΜΠΤΗ 23:55 | ΠΑΡΑΣΚΕΥΗ 01:05 | — | ΠΑΡΑΣΚΕΥΗ 05:00 | — | ΠΑΡΑΣΚΕΥΗ 09:00 |
| ΣΑΒΒΑΤΟ 09:30 | ΣΑΒΒΑΤΟ 12:15 | — | — | — | — | ΣΑΒΒΑΤΟ 15:50 | ΣΑΒΒΑΤΟ 21:00 |
| ΚΥΡΙΑΚΗ 18:00 | ΚΥΡΙΑΚΗ 21:15 | ΚΥΡΙΑΚΗ 22:55 | ΔΕΥΤΕΡΑ 00:05 | — | ΔΕΥΤΕΡΑ 04:15 | — | ΔΕΥΤΕΡΑ 08:00 |

**ΠΡΟΣ ΡΟΔΟ**

| ΑΝΑΧΩΡΗΣΗ ΑΠΟ ΠΕΙΡΑΙΑ | ΑΦΙΞΗ | | | | | | |
|---|---|---|---|---|---|---|---|
| | ΣΥΡΟ | ΜΥΚΟΝΟ | ΑΜΟΡΓΟ (ΚΑΤΑΠΟΛΑ) | ΠΑΤΜΟ | ΛΕΡΟ | ΚΩ | ΡΟΔΟ |
| ΔΕΥΤΕΡΑ 19:30 | ΔΕΥΤΕΡΑ 23:15 | — | — | — | — | ΤΡΙΤΗ 05:00 | ΤΡΙΤΗ 08:00 |
| ΤΕΤΑΡΤΗ 19:30 | ΤΕΤΑΡΤΗ 22:50 | — | — | — | ΠΕΜΠΤΗ 02:25 | ΠΕΜΠΤΗ 03:35 | ΠΕΜΠΤΗ 05:15 | ΠΕΜΠΤΗ 08:30 |
| ΠΑΡΑΣΚΕΥΗ 19:30 | — | ΠΑΡΑΣΚΕΥΗ 23:20 | — | — | — | ΣΑΒΒΑΤΟ 03:55 | ΣΑΒΒΑΤΟ 06:55 |
| ΣΑΒΒΑΤΟ 23:55 | — | — | ΚΥΡΙΑΚΗ 05:05 | ΚΥΡΙΑΚΗ 07:25 | ΚΥΡΙΑΚΗ 08:35 | ΚΥΡΙΑΚΗ 10:15 | ΚΥΡΙΑΚΗ 13:15 |




**RODOS FERRIES SERVICES/SKEVO'S TRAVEL**

**ΚΑΝΤΕ ΚΡΑΤΗΣΗ ΤΩΡΑ!**

ΠΛΗΡΟΦΟΡΙΕΣ ΚΑΙ ΚΡΑΤΗΣΕΙΣ ΘΕΣΕΩΝ ΣΤΟΝ ΤΑΞΙΔΙΩΤΙΚΟ ΣΑΣ ΠΡΑΚΤΟΡΑ Ή SKEVO'S TRAVEL: ΑΜΕΡΙΚΗΣ 111, ΡΟΔΟΣ, ΤΗΛ. ΚΡΑΤΗΣΕΩΝ ΕΠΙΒΑΤΩΝ ΚΑΙ Ι.Χ.: 22410-22461, 22410-75655, 22410-75310, ΤΗΛ. ΚΡΑΤΗΣΕΩΝ ΦΟΡΤΗΓΩΝ: 22410-76600



ΓΝΩΜΩΝ
ΦΡΟΝΤΙΣΤΗΡΙΑ
Μ. ΓΙΑΝΝΙΚΟΥΡΗΣ

*32 ΧΡΟΝΙΑ ΔΗΜΙΟΥΡΓΙΚΗΣ ΠΡΟΣΦΟΡΑΣ!*
*... και συνεχίζουμε*

**Διδάσκουν:**
Γιαννικουρής Μανώλης
Οικονόμου Νέστορας
Σέρβου Βεατρίκη

• **Μαθηματικά • Φυσική • Χημεία • Αρχαία**
• **Ιστορία • Έκθεση • Α.Ο.Θ. • Α.Ο.Δ.Ε.**
• **Ανάπτυξη εφαρμογών σε προγραμματιστικό περιβάλλον**

**Τμήματα:** 4μελή - 6μελή - 8μελή - Ιδιαίτερα

**Έναρξη Μαθημάτων:**
Β' - Γ' Λυκείου 16 Αυγούστου
Α' Λυκείου - Α'-Β'-Γ' Γυμνασίου 1 Σεπτεμβρίου

• ΕΓΓΡΑΦΕΣ - ΠΛΗΡΟΦΟΡΙΕΣ: Καθημερινά 10-1 το πρωί και 7-10 το απόγευμα
• ΧΕΙΜΑΡΡΑΣ 117 • Τηλέφωνα: 22410 25700 - 25250 - 25252 **Κιν:** 694 88 89 689

# δsports

**ΕΠΙΜΕΛΕΙΑ:**
ΗΛΙΑΣ ΛΟΪΖΟΣ -
ΣΤΕΦΑΝΟΣ ΓΚΙΖΛΗΣ

## ΚΟΛΟΣΣΟΣ
### Τα φιλικά των «θαλασσί»



## ΠΑΕ ΡΟΔΟΣ
# Στην επισκοπή Ρεθύμνου για φιλικό σήμερα η ομάδα



## ΣΤΙΒΟΣ
### Η κατάταξη των Ελλήνων αθλητών

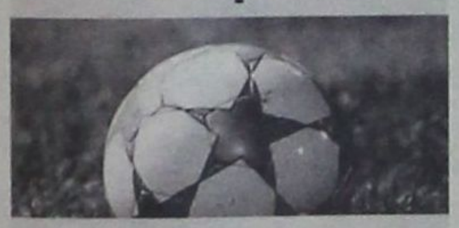

## ΑΕΡΑ
### «Τεστ» με τον Κλεάνθη

## ΑΝΤΑΓΟΡΑΣ
### Η επόμενη μέρα...

## ΑΕ ΚΩ
### Δυνατά φιλικά παιχνίδια για τους «βυσσινί»...

## ΑΠΟ ΤΟ ΑΕΡΟΔΡΟΜΙΟ ΣΤΟ ΓΗΠΕΔΟ ΚΑΙ...

# ΓΛΥΚΑ ΝΕΡΑ-ΔΙΑΓΟΡΑΣ 1-2

## *Καλή εμφάνιση και στα δυο ημίχρονα για τους κυανέρυθρους*

**Από το αεροδρόμιο στο γήπεδο πήγαν οι παίκτες του Διαγόρα, όπου σε φιλικό παιχνίδι αντιμετώπισαν τα Γλυκά Νερά.**

**Γλυκά Νερά :**
**Ιδ. ανταπόκριση**

Διεξήχθη αυτό το παιχνίδι ώστε να ολοκληρωθούν δυο φιλικοί αγώνες στην πρωτεύουσα, αφού ο Ιωνικός λόγω έλλειψης γηπέδου αδυνατούσε να αγωνισθεί με την ομάδα του Διαγόρα.

Ο Σκότσικ έβγαλε και πάλι χρήσιμα συμπεράσματα ενώ χρησιμοποίησε δυο διαφορετικές ενδεκάδες. Έδωσε χρόνο σε όλους όσους είχε μαζί του. Οι κυανέρυθροι νίκησαν άνετα με σκορ 2-1 με ένα γκολ σε κάθε ημίχρονο. Το 1-0 έγινε στο 3' από τον Κουσιώρη.

Στο 26' ο Διαγόρας ισοφάρισε με αυτογκόλ του Τσαλδάρη. Ο Γιόνοβιτς εκτέλεσε φάουλ αλλά στην προσπάθειά του να αποκρούσει ο παίκτης των Γλυκών Νερών έστειλε την μπάλα στα δίχτυα της ομάδας του. Το 2-1 το πέτυχε με κοντινό σουτ ο Αγγελόπουλος στο 70'. Στο 80' και στο 81' ο Μαΐλλης σούταρε από ευνοϊκή θέση το πρώτο σουτ αποκρούσθηκε από τον Τσούκα ενώ το δεύτερο σουτ έφυγε άουτ.

Οι παίκτες του Σκότσικ έδειξαν να βρίσκονται σε καλή αγωνιστική κατάσταση ενώ έδειξαν ότι παιχνίδι με παιχνίδι ανεβάζουν την απόδοσή τους. Αλλά και στην φυσική κατάσταση, φαίνεται ότι αρχίζουν να «λύνουν» και να αντέχουν περισσότερα λεπτά στον αγωνιστικό χώρο. Μέχρι την έναρξη του πρωταθλήματος θα είναι έτοιμοι για τις υποχρεώσεις τους στην Γ' εθνική κατηγορία. Το παιχνίδι διαιτήτευσε ο κ. Σπίθας.

**Διαγόρας (α):**
*Τιράνσκι, Μαλλιάκας, Ρουτζιέρης, Παπαδημήτρης, Γουλόπουλος, Σπάρταλης, Κοσκινιάτης, Γιόνοβιτς, Στεργαλλάς, Αμπίλιο, Κυπαρίσσης.*

**Διαγόρας (β):**
*Κεφάλας, Παφιάκης, Σαλαμαστράκης, Παπαδημήτρης, Πήλιουρας, Μαχλής, Κοσκινιάτης, Μαΐλλης, Σούβαρι, Αγγελόπουλος, Τσιαντούλης.*

**Γλυκά Νερά:**
*Τσούκας, Χαρίσης, Τόλιας, Ντούμης, Τσαλδάρης, Τσώνης Ν., Μπουφίδης, Ιωακειμίδης, Κρητικός, Καραμανίδης, Κουσιώρης.*

Επαιξαν και οι
*Βασιλείου, Δογάνης, Τσώνης Α., Σιαμαντάς, Χαρακτίδης, Ζόκως, Βαζέχα.*



*Ο Αγγελόπουλος έδωσε τη νίκη στον Διαγόρα*

**ΤΗΝ ΠΕΜΠΤΗ ΜΕ ΗΛΥΣΙΑΚΟ**

Αύριο Πέμπτη θα γίνει το δεύτερο φιλικό παιχνίδι του Διαγόρα στην Αθήνα. Θα αγωνιστεί με τον Ηλυσιακό που αγωνίζεται στο πρωτάθλημα της Β' εθνικής κατηγορίας.

Οι δυο ομάδες έχουν παίξει ξανά στην Κουτσούφλιανη στο βασικό στάδιο της προετοιμασία τους. Εκει ο Ηλυσιακός είχε νικήσει τον Διαγόρα με σκορ 2-1.

# Μείον τρεις βαθμούς και δύο αγωνιστικές μακριά από την έδρα του ο Ανταγόρας

# Στο Ρέθυμνο για φιλικό η Ρόδος

- *Θα αντιμετωπίσει σήμερα την Επισκοπή*
- *Στις 18 Σεπτεμβρίου κλείστηκε φιλικό με την ΑΕ Κω.*

**Φιλικών συνέχεια για την Ρόδο σήμερα. Θα μεταβεί στο Ρέθυμνο όπου θα τεθεί αντιμέτωπη με την Επισκοπή Ρεθύμνου, ομάδα Δ' εθνικής κατηγορίας.**

Ο Βαγγέλης Χοσάδας θα δώσει χρόνο σε παίκτες με μικρή συμμετοχή στα προηγούμενα παιχνίδια και για να δει σε τι κατάσταση βρίσκονται. Ακόμη ένα ματς που δεν ήταν στο πρόγραμμα, αλλά που θα βοηθήσει τους πράσινους να βρουν τον δρόμο τους. Η αλλαγή έναρξης του πρωταθλήματος είναι ό,τι καλύτερο για την Ρόδο μιας και θα βρει περιθώρια για να βελτιωθεί σε όλους τους τομείς. Το σημαντικό παιχνίδι όμως για την ομάδα της Ρόδου, που είναι και πάρα πολύ δυνατό και κατάλληλο για να βγουν συμπεράσματα είναι αυτό με τον Εργοτέλη που θα διεξαχθεί στο Παγκρήτιο την Πέμπτη στις 5,30μ.μ. Εκεί θα υπάρχουν και φίλαθλοι της ομάδας που θα πάνε για να δουν από κοντά το κτίσιμο της νέα Ρόδου.

**ΕΠΙΣΤΡΕΦΟΥΝ ΔΥΟ...**

Δυο ποδοσφαιριστές από την αποστολή της Ρόδου επιστρέφουν στο νησί λόγω τραυματισμών. Πρόκειται για τους Στόιο και Γκαντέα. Ο πρώτος αντιμετωπίζει πρόβλημα στο γόνατο, του είναι πρησμένο συνεχώς, ενώ του Γκαντέα το πρόβλημα είναι στο κουντουπιέ όπου έχει διαγνωσθεί κάταγμα. Με την επιστροφή τους θα εξετασθούν από γιατρό και ανάλογα θα προχωρήσουν στις φυσικοθεραπείες τους.

**ΦΙΛΙΚΟ ΜΕ ΑΕ ΚΩ**

Μετά από τηλεφωνική επικοινωνία που είχαν ο Κώστας Παπαοικονόμου με τον Αντώνη Θαλασσινό αποφάσισαν να γίνει το φιλικό παιχνίδι της Ρόδου με την ΑΕ Κω στις 18 Σεπτεμβρίου, ενώ θα γίνει και ένα ακόμη φιλικό παιχνίδι στην Κω σε ημερομηνία που θα οριστεί αργότερα.

**ΣΥΝΕΡΓΑΣΙΑ ΜΕ ΡΟΔΙΑΚΟ**

Πολύ κοντά σε συνεργασία βρίσκεται η Ρόδος με τον Ροδιακό. Αυτό θα σημάνει την επιστροφή της Ρόδου στα αποδυτήρια της Α' εθνικής. Είναι μια κίνηση που ίσως κάποιοι θεωρούν ότι θα φέρει τύχη. Ο Ροδιακός θέλει να βοηθηθεί οικονομικά, αλλά και σε έμψυχο υλικό από τη Ρόδο και σε αυτό το επίπεδο θα γίνει η συνεργασία των δυο σωματείων.

## ΑΕΡΑ

# «Τέστ» με τον Κλεάνθη

### Ακόμη μια φιλική αναμέτρηση για την ομάδα του Νίκου Κασιώτη στα Κοσκινού

**Με διπλή προπόνηση συνεχίσθηκε χθες η προετοιμασία του ΑΕΡΑ.**

Ο Νίκος Κασιώτης και οι συνεργάτες του Νίκος Κωστιού – Γιώργος Κοιλιάς είχαν το πρωί τους ποδοσφαιριστές στο γυμναστήριο για ενδυνάμωση. Το απόγευμα δούλεψαν στις εγκαταστάσεις του γκολφ με τον έμπειρο τεχνικό να ρίχνει και πάλι βάρος στην τακτική κυρίως και στην φυσική κατάσταση. Στην χθεσινή προπόνηση πήραν μέρος οι Καλογήρου και Γιώργου που έδειξαν ότι ξεπέρασαν τα προβλήματα τραυματισμού που αντιμετώπιζαν. Επίσης στις προπονήσεις επέστρεψε και ο Γιώργος Κυριακίδης, ο οποίος επέστρεψε υγιής μετά τον τραυματισμό του στον τετρακέφαλο που τον κράτησε αρκετό διάστημα εκτός ομάδας.

Το μοναδικό αγωνιστικό πρόβλημα που έχει ο Νίκος Κασιώτης είναι ο νεαρός Θόδωρας Λυριστής, ο οποίος ούτε χθες προπονήθηκε ενώ σήμερα δεν πρόκειται να χρησιμοποιηθεί στο φιλικό με τον Κλεάνθη.

Ο σημερινός αγώνας στο γήπεδο Κοσκινού θα ξεκινήσει στις 4.00 το απόγευμα και ο έμπειρος τεχνικός θα έχει την ευκαιρία να διαπιστώσει κάποια πράγματα που αφορούν την ανάπτυξη της ομάδας. Το τελευταίο του φιλικό ο ΑΕΡΑ θα το δώσει το προσεχές Σάββατο στον Αρχάγγελο με τον Αρη καθώς από την ερχόμενη εβδομάδα η ομάδα θα μπει σε αγωνιστικούς ρυθμούς πλέον ενόψει της έναρξης του πρωταθλήματος.

## ΚΛΕΑΝΘΗΣ

# Μαγνητική τομογραφία σήμερα στον Γαλανό

- *Ο έμπειρος ποδοσφαιριστής αντιμετωπίζει πρόβλημα στον τετρακέφαλο • «Σχεδόν έτοιμος ο Κλεάνθης για την έναρξη του πρωταθλήματος» δηλώνει στην «δσπορ» ο Ανδρέας Σταύρου*

**Εκτός προπονήσεων είναι ο Σταύρος Γαλανός μετά το πρόβλημα που προέκυψε στον τετρακέφαλό του.**

Σύμφωνα με πληροφορίες ο έμπειρος ποδοσφαιριστής σήμερα θα υποβληθεί σε μαγνητική τομογραφία προκειμένου η γνωμάτευση των γιατρών να γίνει ευκολότερα στο τραύμα.

Ο Γαλανός θα χάσει το τελευταίο τεστ που θα κάνει σήμερα το απόγευμα ο Κλεάνθης με αντίπαλο τον ΑΕΡΑ στο γήπεδο Κοσκινού. Ο Ανδρέας Σταύρου θα ήθελε τον έμπειρο μέσο στο σημερινό και τελευταίο τεστ της ομάδας του, όμως η κατάσταση του παίκτη δεν του επιτρέπει κάτι τέτοιο.

Από την ερχόμενη εβδομάδα ο Κλεάνθης θα μπει σε αγωνιστικούς ρυθμούς για τον πρώτο αγώνα του πρωταθλήματος όπου θα υποδεχθεί στην έδρα του τον Ευαγόρα.

Ο Κύπριος τεχνικός συνέχισε την προετοιμασία των ποδοσφαιριστών του χθες στο γήπεδο Παραδεισίου έχοντας όλους τους ποδοσφαιριστές στη διάθεσή του.

Οι προπονήσεις θα συνεχισθούν μέχρι και την Παρασκευή, ενώ το Σάββατο υπάρχει το ενδεχόμενο οι παίκτες να πάρουν ρεπό, καθώς την επόμενη ημέρα ο Κλεάνθης θα πάρει μέρος στην τελική φάση του τουρνουά.

Ο Ανδρέας Σταύρου μιλώντας στη «δσπορ» για την κατάσταση στην οποία βρίσκεται η ομάδα του τόνισε: «Σχεδόν είμαστε έτοιμοι την έναρξη του πρωταθλήματος. Είμαι ικανοποιημένος από τις προσπάθειες που κατέβαλαν όλοι οι ποδοσφαιριστές στην περίοδο της προετοιμασίας.

Αύριο (σήμερα) θα δώσουμε το τελευταίο μας φιλικό παιχνίδι με αντίπαλο τον ΑΕΡΑ. Από την ερχόμενη Δευτέρα η ομάδα θα μπει σε αγωνιστικούς ρυθμούς κι αυτό που απομένει πλέον είναι να συγκεντρωθούμε για το πρώτο παιχνίδι που θα δώσουμε στην έδρα μας με αντίπαλο τον Ευαγόρα».

## Α.Ο. ΚΟΛΟΣΣΟΣ

### ΑΝΑΚΟΙΝΩΣΗ

### ΕΝΑΡΞΗΣ ΕΓΓΡΑΦΩΝ

Αρχισαν και συνεχίζονται οι εγγραφές στην Ακαδημία Μπάσκετ του Α.Ο. ΚΟΛΟΣΣΟΣ.

Στην Ακαδημία γίνονται δεκτά αγόρια και κορίτσια από 5 έως 14 ετών.

Οι προπονήσεις γίνονται στο Δημοτικό Στάδιο Ρόδου «ΔΙΑΓΟΡΑΣ» (γήπεδα Μπάσκετ) καθημερινά από 16.00 έως 22.30.

Τα παιδιά τοποθετούνται σε γκρουπ ανάλογα με την ηλικία, το φύλο και το επίπεδο γνώσης του Μπάσκετ.

**Οι προπονητές μας:** Κώστας Δόσπρας, Κυριάκος Μάγος, Θωμάς Μπελάγιας, Γιώργος Νικηφορίδης και Νίκος Φραγκεσκάκης.

**Υπεύθυνος για περισσότερες πληροφορίες και εγγραφές,** κ. Κώστας Καψάσκης.

Καθημερινά από **17.00** έως **20.00** στο Δημοτικό Στάδιο Ρόδου «ΔΙΑΓΟΡΑΣ» (Γήπεδα Μπάσκετ).

**Υπεύθυνοι για τη λειτουργία της Ακαδημίας:** Μπάμπης Σταυρόπουλος (6944588272), Θεόδωρος Λεβέντης και Μιχάλης Μπράτιτσης.

# ΤΟ ΠΡΟΓΡΑΜΜΑ ΤΩΝ ΦΙΛΙΚΩΝ του Κολοσσού



**Οριστικοποιήθηκε το πρόγραμμα των φιλικών αγώνων προετοιμασίας του Κολοσσού.**

Στις 17 και 18 Σεπτεμβρίου η ομάδα μας θα λάβει μέρος στο τουρνουά της Καλαμάτας.

Εκτός από τον τοπικό Ποσειδώνα και τον Κολοσσό, θα λάβουν μέρος άλλες δύο ομάδες, με επικρατέστερες την ΑΕΚ και τη Δάφνη.

Στις 19 Σεπτεμβρίου ο Κολοσσός θα αντιμετωπίσει στον Αλιμο την ομώνυμη ομάδα. Στις 22 και 23 του ίδιου μήνα, η ομάδα μας θα συμμετάσχει στο τουρνουά Ανδρέας Βαρίκας στη Νέα Σμύρνη, μαζί με τον διοργανωτή Πανιώνιο, την ΑΕΚ και τον Πανελλήνιο.

Από τις 30 Σεπτεμβρίου μέχρι τις 2 Οκτωβρίου θα διεξαχθεί στη Ρόδο το τουρνουά «Τάσος Κουταλιανός» και εκτός από τον Κολοσσό θα λάβουν μέρος ο Παναθηναϊκός, ο Πανιώνιος και ο Αρης.

# Φιλική ισοπαλία Ιάλυσου-Φοίβου

**Σε φιλικό παιχνίδι που έγινε χθες στο «Οικονομίδειο» γήπεδο Ιάλυσος και Φοίβος, αναδείχθηκαν ισόπαλοι με σκορ 1-1.**

Για την ομάδα του Γιώργου Γκάιδα, σκόραρε ο Σάββας Κούρος με πλασέ και ισοφάρισε ο Σήφης Χαρικιόπουλος για την ομάδα του Ακη Δελαπόρτα με σουτ.

# Μείον τρεις βαθμούς ο Ανταγόρας

## Δύο αγωνιστικές τιμωρία στην έδρα του και είκοσι ημερολογιακές ημέρες, από την Πειθαρχική

**Το θέμα της χθεσινής συνεδρίασης της Πειθαρχικής Επιτροπής ήταν ένα και μοναδικό, το παιχνίδι του σούπερ καπ και η χρησιμοποίηση από τον Ανταγόρα ποδοσφαιριστών που δεν είχαν δελτίο.**

Για την περίπτωση Φραγκίνη – Ζωάννου η Π.Ε. θα περιμένει πρώτα την απόφαση του συνδέσμου διαιτητών και αναλόγως θα πράξει. **Κατ' αρχάς να σημειώσουμε πως οι συνεδριάσεις της Πειθαρχικής Επιτροπής είναι ανοιχτές για όλο τον κόσμο χωρίς όμως γι' αυτό να έχει προϋπάρξει σχετική ανακοίνωση εκ μέρους της.**

Την διοίκηση του Ανταγόρα εκπροσώπησε το μέλος της **Βαγγέλης Κανελλόπουλος** ο οποίος κατέθεσε επιστολή στην οποία ομολογείται πως όντως η ομάδα στον αγώνα με τον ΑΕΡΑ χρησιμοποίησε παίκτες χωρίς δελτίο (Μποϊλής – Στιλίκοβιτς) καθώς υπήρξε κακή συνεννόηση ανάμεσα στα μέλη του Δ.Σ., αφού κανένας δεν... διάβασε ποτέ του την προκήρυξη του σούπερ καπ.

Επίσης προσήλθαν και εξέφρασαν την άποψή τους στην Π.Ε. ο πρόεδρος της ΕΠΣΔ Μιχάλης Βεργωτής, ο γ.γ. Βάγιος Γαμβρούδης, ο πρόεδρος της τεχνικής επιτροπής Τσαμπίκος Τόππος, καθώς και ο πρόεδρος του ΑΕΡΑ Νίκος Νικολής.

Ο Γ' αντιπρόεδρος της ΕΠΣΔ Σεβαστός Μανιάς με έγγραφό του ανέφερε πως ο Ανταγόρας χρησιμοποίησε τους δύο ποδοσφαιριστές ενώ ο ταμίας της ΕΠΣΔ δεν προσήλθε λόγω ανειλημμένων επαγγελματικών υποχρεώσεων.

Αφού η Πειθαρχική Επιτροπή, απόντος του μέλους της Ακη Δημητριάδη στην Αθήνα, τους άκουσε όλους ο πρόεδρος Κλεόβουλος Χατζηγεωργίου, έκανε την εισήγησή του για την τιμωρία του Ανταγόρα και όλα τα μέλη συμφώνησαν πλην του Μιχάλη Σαββάκη που διαφώνησε μόνο στο σκέλος της τιμωρίας του γηπέδου του Ανταγόρα και πρότεινε μία (1) αγωνιστική ενώ στα υπόλοιπα συμφώνησε. Η απόφαση που πήρε η Π.Ε. αναφέρει τα εξής:

«Μετά την απολογία του Σωματείου «ΑΝΤΑΓΟΡΑΣ» και τις ζητηθείσες διευκρινίσεις η Πειθαρχική Επιτροπή της ΕΠΣΔ επιβάλλει σύμφωνα με το άρθρο 30 του ΚΑΠ τις ακόλουθες ποινές στο Σωματείο ΑΝΤΑΓΟΡΑΣ:

1.- Χρηματικό πρόστιμο 300 ΕΥΡΩ.

2.- Προσωρινό αποκλεισμό για δέκα πέντε (15) ημερολογιακές ημέρες από κάθε επίσημο και φιλικό αγώνα. Η ποινή άρχεται στις 6/9/2005 και λήγει στις 20/9/2005.

3.- Απαγόρευση ν' αγωνίζεται στην έδρα του για δύο (2) αγων/κές.

Οι ανωτέρω ποινές αφορούν τον αγώνα SUPER CUP ΑΝΤΑΓΟΡΑ – ΑΕΡΑ της 27/8/2005».

- Το θέμα Φραγκίνη – Ζωάννου η Π.Ε. θα το εξετάσει, αφού πρώτα ενημερωθεί από τους αρμόδιους του Συνδέσμου Διαιτητών Δωδεκανήσου.

- Στην έναρξη του πρωταθλήματος ο Ανταγόρας δεν θ' αγωνισθεί στα Κοσκινού με τον Διγενή ενώ τα δύο παιχνίδια που θα δώσει σε ουδέτερη έδρα είναι με τον Φοίβο (2η αγωνιστική) και τον Αρη Αρχαγγέλου (4η αγωνιστική).

ΑΡΗΣ ΑΡΧΑΓΓΕΛΟΥ

# Νέο φιλικό με τον ΑΕΡΑ

## Θα γίνει το προσεχές Σάββατο στο γήπεδο Αρχαγγέλου • Μετά από ένα μήνα θα επιστρέψει στα γήπεδα ο Δημοσθένης Φλεβάρης

**Ικανοποίηση επικρατεί στις τάξεις του Αρη Αρχαγγέλου για την προετοιμασία που γίνεται ενόψει του πρωταθλήματος, αλλά και από το γεγονός πως στα τελευταία φιλικά η ομάδα έδειξε τα πολύ καλά στοιχεία που διαθέτει.**

Η χρησιμοποίηση του γηπέδου Αρχαγγέλου έχει συμβάλει σημαντικά στη δουλειά του προπονητή Γαβριήλ Γιακουμάκη και των ποδοσφαιριστών του, οι οποίοι στην έναρξη της προετοιμασίας δεν το είχαν στη διάθεσή τους. Στο φιλικό που έδωσε ο Αρης το περασμένο Σάββατο με αντίπαλο τον Διαγόρα Βατίου κέρδισε 2-0 με γκολ που πέτυχαν οι Μπιγκό και Κοτσίκος σε κάθε ημίχρονο. Ωστόσο για τους «κιτρινόμαυρους» δεν μέτρησε η νίκη, αλλά η συνολική παρουσία της ομάδας στον αγωνιστικό χώρο που άφησε υποσχέσεις ενόψει του νέου πρωταθλήματος.

Ο έμπειρος τεχνικός συνέχισε χθες την προετοιμασία της ομάδας του χωρίς βέβαια τον Δημοσθένη Φλεβάρη, ο οποίος έπαθε διάστρεμμα και έχει τοποθετήσει το πόδι του σε νάρθηκα. Σύμφωνα με όσα έγιναν γνωστά ο ποδοσφαιριστής θα επιστρέψει μετά από ένα μήνα στις προπονήσεις εάν όλα πάνε καλά. Επίσης ο τεχνικός του Αρη προβληματίζεται με ακόμη δύο ποδοσφαιριστές του, οι οποίοι λόγω επαγγελματικών υποχρεώσεων, έχουν μείνει λίγο πίσω σε σχέση με τους συμπαίκτες τους. Πρόκειται για τον Μιχάλη Κωστάκη και τον Γιώργο Κοντόγιαννο, οι οποίοι όμως χθες προπονήθηκαν κανονικά.

Οι «κυανέρυθροι» θα δώσουν το τελευταίο τους φιλικό το προσεχές Σάββατο με αντίπαλο τον ΑΕΡΑ, αγώνας που θα γίνει στο γήπεδο Αρχαγγέλου και θα ξεκινήσει στις 5:30 το απόγευμα. Από την ερχόμενη εβδομάδα ο Αρης Αρχαγγέλου θα μπει σε αγωνιστικούς ρυθμούς ενόψει του πρώτου αγώνα πρωταθλήματος που θα δώσει στην έδρα του με αντίπαλο την Αναγέννηση Εμπωνα.

Ο τεχνικός των «κιτρινόμαυρων» είναι ικανοποιημένος από τη δουλειά που έγινε στην προετοιμασία, ενώ το ίδιο αισθάνεται και για τις εμφανίσεις που έκανε η ομάδα του στα φιλικά παιχνίδια. Επίσης ο κ. Γιακουμάκης επισήμανε ιδιαίτερα τις προσπάθειες που καταβάλλουν οι ποδοσφαιριστές του από την έναρξη της προετοιμασίας, κάτι που τον ικανοποιεί ιδιαίτερα.

ΑΠΟΛΛΩΝ ΚΑΛΥΘΙΩΝ

# Αντιμετωπίζει αύριο την Α.Ε. Κατταβιάς

## Με τους «κιτρινόμαυρους» του Μανώλη Φραντζή θα αγωνιστούν αύριο οι Απολλωνιστές στο ξηρό γήπεδο των Καλυθιών

**Στο βοηθητικό με το χόρτο προπονείται από τις αρχές της εβδομάδας ο Απόλλωνας Καλυθιών, αφού το γήπεδο του χωριού θα παραμείνει κλειστό για μια εβδομάδα περίπου για λόγους συντήρησης, του χλοοτάπητα.**

Γι' αυτό το λόγο το αυριανό φιλικό με αντίπαλο την ΑΕ Κατταβιάς θα διεξαχθεί στο ξηρό γήπεδο των Καλυθιών, ενώ υπάρχει περίπτωση την ίδια ημέρα με διαφορά κάποιας ώρας να γίνει και το φιλικό του Ερμή με τον Δαμάγητο. Κατά τα άλλα ο Λευτέρης Σταυρής έχει στη διάθεσή του όλους τους ποδοσφαιριστές στις προπονήσεις, αφού δεν υπάρχουν προβλήματα τραυματισμού, με μοναδική εξαίρεση τον Ικαρο Τριπολίτη, ο οποίος ως γνωστόν βρίσκεται σε μονάδα του Καστελλορίζου όπου υπηρετεί την στρατιωτική του θητεία. Η διοίκηση των Καλαθενών καταβάλλει προσπάθειες να φέρει τον παίκτη με μετάθεση στο νησί ωστόσο το θέμα παραμένει στάσιμο και το μόνο δεδομένο αυτή τη στιγμή είναι πως ο παίκτης θα παίρνει κάποιες άδειες για να μπορεί να αγωνίζεται. Να σημειωθεί τέλος πως ο τεχνικός των Απολλωνιστών ψάχνει ομάδα για να διεξάγει φιλικό το Σαββατοκύριακο, αφού η ομάδα του δεν κατάφερε να προκριθεί στην τελική φάση του Σέβεντ-Σάιντ που θα διεξαχθεί την Κυριακή.

ΔΑΜΑΓΗΤΟΣ

# Πρόβλημα με τους νεαρούς παίκτες

## *Μόλις τρεις ποδοσφαιριστές κάτω των είκοσι έχει πλέον στην διάθεσή του ο Σταμάτης Κούρος*

**Ικανοποίηση για την εμφάνιση της ομάδας στο Σέβεν Σάιντ αλλά και προβληματισμός για την έλλειψη νεαρών παικτών κάτω των είκοσι στην ομάδα, επικρατεί στις τάξεις του Δαμάγητου θολού!**

Οσον αφορά το πρώτο και την συμμετοχή της ομάδας στους αγώνες του Σέβεν Σάιντ στον Ιαλυσό, ο προπονητής της ομάδας Σταμάτης Κούρος έμεινε απόλυτα ευχαριστημένος από την προσπάθεια των παικτών του στο μοναδικό παιχνίδι που έδωσε με την Ασπίδα Απολακκιάς και στο οποίο αποκλείσθηκε λόγω μειονεκτήματος στο κόρνερ.

Από εκεί και πέρα, το θέμα που προέκυψε με τους μικρούς της ομάδας προβληματίζει έντονα τον κ. Κούρο, ο οποίος έχει στην διάθεσή του πλέον, μόλις τρεις νεαρούς παίκτες.

Ο λόγος είναι πως οι Γρηγοριάδης (λόγω σπουδών), Σπάρταλης Β. (λόγω στράτευσης) και Τσαγγάρης, δεν θα μπορέσουν να βοηθήσουν την ομάδα ενώ κάτι ανάλογο συμβαίνει και με τον Ματσαμά, ο οποίος λόγω επαγγελματικών υποχρεώσεων δυσκολεύεται να είναι συνεπής στις εκδηλώσεις του σωματείου. Ετσι λοιπόν ο τεχνικός του Δαμάγητου έχει στην διάθεσή του μόνο τους Πάλλα, Ιακωβίδη και Σταυρά και κανείς δεν ξέρει πώς θα μπορέσει να αντεπεξέλθει η ομάδα σε περίπτωση τραυματισμού κάποιου από αυτούς.

### ΤΑ ΦΙΛΙΚΑ

Αύριο το σωματείο της θα αντιμετωπίσει τον Ερμή χωρίς να έχει ακόμη αποφασιστεί ο τόπος διεξαγωγής ενώ κάτι ανάλογο συμβαίνει και για το προγραμματισμένο φιλικό του Σαββάτου με τον Ηρακλή Μαριτσών.

# Τα φιλικά της Α.Ε. Κω

**Αρκετά είναι τα φιλικά παιχνίδια που θα δώσει η ΑΕ Κως στις επόμενες ημέρες. Ο τεχνικός διευθυντής των βυσσινί Αντώνης Θαλασσινός μας ενημέρωσε ότι η ομάδα του πρόκειται να παίξει**

Την προσεχή Πέμπτη με τον Καλυμνιακό στο στάδιο Αντάγορας την Κυριακή με τον Ανταγόρα επίσης στην Κω και υπάρχει το παιχνίδι με την ομάδα της Ρόδο για την Κυριακή 18 Σεπτεμβρίου στις 8μ.μ.

Ενδιάμεσα ίσως γίνει ακόμη ένα φιλικό ματς με ομάδα από την ευρύτερη περιοχή της Κω. Οστόσο υπάρχει επαφή και με τον Διαγόρα για να γίνει φιλικό παιχνίδι αλλά δεν έχει οριστικοποιηθεί η ημερομηνία. Το ενδεχόμενο να μεταβεί ο Διαγόρας στο νησί του Ιπποκράτη είναι πολύ σοβαρό. Στην Κω ελπίζουν να πάνε καλά στο πρωτάθλημα αν και την τελευταία στιγμή μπόρεσαν να βρουν την λύση και να δηλώσουν συμμετοχή στην Δ εθνική. Οι μεταγραφές που έγιναν μπορούν να βοηθήσουν την ομάδα αφού οι παίκτες έχουν δείξει τρομερή διάθεση για δουλειά αλλα και καλή ποδοσφαιρική πάστα.

Ολα αυτά δίνουν κουράγιο στην διοίκηση να προχωρήσει και να δει στην επόμενη μεταγραφική περίοδο την ενίσχυση που ίσως χρειασθεί να κάνει η Κως.

**ΑΚΑΔΗΜΙΑ ΠΟΔΟΣΦΑΙΡΟΥ**

**Η ΑΚΑΔΗΜΙΑ ΠΟΔΟΣΦΑΙΡΟΥ 5Χ5 Super Soccer** και ο υπεύθυνος και προπονητής της Ακαδημίας **ΧΟΣΑΔΑΣ ΒΑΓΓΕΛΗΣ** σας ενημερώνουν για την Εναρξη των μαθημάτων της καινούργιας ποδοσφαιρικής περιόδου η οποία θα ξεκινήσει από τις **15-9-2005**.
Για καινούργιες εγγραφές ή πληροφορίες για την Νέα ποδοσφαιρική περίοδο θα σας περιμένουμε από τις 14-9-2005 και ώρα 19:00 μ.μ. στο Αθλητικό μας Κέντρο.
Σας περιμένουμε για το ξεκίνημα μίας ακόμη επιτυχημένης ποδοσφαιρικής χρονιάς.

**ΑΚΑΔΗΜΙΑ ΠΟΔΟΣΦΑΙΡΟΥ 5Χ5 SUPER SOCCER**

Υπεύθυνος: ΧΟΣΑΔΑΣ ΒΑΓΓΕΛΗΣ
Τηλ: 6932209862 / 22410 53395.
Περιοχή Αγιος Ανδρέας Αφάντου.

# ΣΤΑΘΕΡΟΙ ΣΤΗΝ ΚΑΤΑΤΑΞΗ της IAAF οι Ελληνες πρωταθλητές



**Στις θέσεις τους στην παγκόσμια κατάταξη της IAAF στα αγωνίσματά τους διατηρήθηκαν οι περισσότεροι Έλληνες αθλητές, σύμφωνα με τη λίστα που ανακοίνωσε η Παγκόσμια Ομοσπονδία για τον μήνα Αύγουστο.**

Στην πρώτη δεκάδα φιγουράρουν η Πηγή Δεβετζή, που βρίσκεται πέμπτη θέση στο τριπλούν, η Αγγελική Τσιολακούδη με την 8η θέση στο ακόντιο και ο Περικλής Ιακωβάκης με την ένατη θέση στα 400μ εμπόδια.

Άνοδο στη σχετική λίστα σημείωσαν ο Χρήστος Μελέτογλου που κέρδισε μια θέση και πλέον βρίσκεται στην 17η, η Μαρία Καρασταμάτη που είναι στην 18η θέση (από την 19η) στα 100μ και η Γεωργία Κοκλώνη η οποία από την 20ή ανέβηκε στην 19η θέση στο ίδιο αγώνισμα. Η Νάντια Εφεντάκη κέρδισε μια θέση στα 1500μ, ενώ η Χριστίνα Χαντζή στα 400μ εμπόδια βρίσκεται πλέον στην 31η θέση από την 33η. Η Αθηνά Παπαγιάννη στο βάδην εξασφάλισε δύο θέσεις και πλέον βρίσκεται στην 24η, ενώ η συναθλήτριά της Ευαγγελία Ξυνού σημείωσε άνοδο τριών θέσεων και πλέον είναι στην 33η θέση.

Στους είκοσι πρώτους αθλητές βρίσκονται ο Κώστας Ζαλαγκίτης στο τριπλούν (16ος), ο Κώστας Φιλιππίδης στο επί κοντώ (17ος), ο Αλέξανδρος Παπαδημητρίου στη σφύρα (17ος) και η Στέλλα Πιλάτου στο μήκος (17η).

Οι θέσεις των Ελλήνων έχουν ως εξής:

**ΑΝΔΡΕΣ**

**400μ.** εμπόδια: 9. (9) Περικλής Ιακωβάκης 1.276Β.
**Επί κοντώ**: 17. (14) Κώστας Φιλιππίδης 1.240Β.
**Μήκος: 14**. (14) Λούης Τσάτουμας 1.187Β., 36. (34) Δημήτρης Φιλίνδρας 1.137Β., 42. (39.) Στέργιος Νούσιος 1.130Β.
**Τριπλούν:** 16. (16) Κώστας Ζαλαγκίτης 1.213Β., 17. (18.) Χρήστος Μελέτογλου 1.195Β.
**Σφύρα:** 17. (17) Αλέξανδρος Παπαδημητρίου 1.167Β.
**Ακόντιο:** 42. (42) Λευτέρης Καρασμανάκης 1.053Β.

**ΓΥΝΑΙΚΕΣ**

**100μ.**: 18. (19) Μαρία Καρασταμάτη 1.227Β., 19. (20) Γωγώ Κοκλώνη 1.220Β.
**800μ.**: 27. (27) Μαρία Παπαδοπούλου 1.177Β.
**1.500μ.:** 26. (25) Νάντια Εφεντάκη 1.178Β.
**5.000μ.:** 44. (44) Μαρία Πρωτόπαππα 1138Β.
**100μ. εμπόδια:** 30. (30) Φλώρα Ρεντούμη 1.202Β.
**400μ. εμπόδια:** 33. (31) Χριστίνα Χατζή 1.160Β.



**Υψος:** 36. (35) Μαρούλα Παπαγεωργίου 1.093Β.
**Επί κοντώ:** 34. (34) Αφροδίτη Σκαφίδα 1.044Β., 38. (38) Κατερίνα Στεφανίδη 1.035Β.
**Μήκος:** 19. (19) Στέλλα Πιλάτου 1.160Β.
**Τριπλούν:** 5. (5) Πηγή Δεβετζή 1.293Β., 17. (16) Ειρήνη Δημητράκη 1.161Β.
**Σφύρα:** 38. (38) Στέλλα Παπαδοπούλου 1.069Β., 41. (41) Αλεξάνδρα Παπαγεωργίου 1.058Β.
**Ακόντιο:** 8. (8) Αγγελική Τσιολακούδη 1.123Β., 47. (47) Σάββα Λίκα 990Β., 49. (49) Παναγιώτα Τουλουμτζή 976Β.
**Βάδην:** 26. (24) Αθηνά Παπαγιάννη 1.185Β., 39. (36) Ευαγγελία Ξυνού 1.158Β.
**Επταθλο:** 31. (31) Αργυρώ Στρατάκη 1.104Β.

## ΣΥΛΛΥΠΗΤΗΡΙΟ

Το Δ.Σ. του Α.Ο. ΟΡΦΕΑ και οι φίλαθλοί του, συλλυπούνται την οικογένεια του Γιώργου Πανίδη για τον άδικο χαμό του παιδιού τους Νίκου, παλαιού ποδοσφαιριστή της ομάδας μας.

Ας είναι ελαφρύ το χώμα που σε σκεπάζει Νίκο, θα σε θυμόμαστε πάντα.

**Εκ μέρους του Δ.Σ. του Α.Ο. ΟΡΦΕΑ**

## ΑΝΤΑΓΟΡΑΣ

# Η ΕΠΟΜΕΝΗ ΗΜΕΡΑ...

**Προβληματισμός επικρατεί στις τάξεις του Ανταγόρα για την τιμωρία της ομάδας από την ΕΠΣΔ και το ξεκίνημά της στο πρωτάθλημα με -3 βαθμούς**

**Πάρθηκε τελικά η απόφαση από την ΕΠΣΔ για το γνωστό θέμα της πλαστοπροσωπείας των Μποϊλή και Στιλίκοβιτς στον τελικό του Σούπερ Καπ, σύμφωνα με την οποία ο Ανταγόρας τιμωρείται με δεκαπέντε ημερολογιακές ημέρες (που σημαίνει πως θα χάσει άνευ αγώνος το ματς με τον Διγενή και θα του αφαιρεθούν τρεις βαθμούς) και επίσης θα τιμωρηθεί για δύο αγωνιστικές η έδρα του.**

Η τιμωρία για τους «πράσινους» της Κω μπορεί να μην είναι η βαρύτερη που θα μπορούσε να είναι βάσει του ΚΑΠ, ωστόσο είναι μια απόφαση που προβληματίσε αρκετά τους ανθρώπους του Ανταγόρα όταν τους ανακοινώθηκε.

### Ο ΜΗΤΡΟΥ ΓΙΑ ΤΗΝ ΑΠΟΦΑΣΗ

Η «δσπορ» επικοινώνησε με τον προπονητή της ομάδας Νίκο Μήτρου, ο οποίος απέφυγε να σχολιάσει την απόφαση και προτίμησε να μιλήσει για τα καθαρά αγωνιστικά.

**ΕΡ.:** Κύριε Μήτρου πώς σχολιάζετε την τιμωρία της ΕΠΣΔ στην ομάδα σας;

**Ν.Μ.:** Ουδέν σχόλιο.

**ΕΡ.** Για ποιο λόγο δεν θέλετε να σχολιάσετε την απόφαση;

**Ν.Μ.:** Ο λόγος είναι ότι εγώ είμαι ένας απλός υπάλληλος στην ομάδα και δεν παίρνω εγώ τις αποφάσεις, αλλά η διοίκηση. Εγώ σήμερα είμαι εδώ, αύριο αλλού.

**ΕΡ:** Γιατί το λέτε αυτό; Μήπως έχει ακουστεί στο νησί ότι θα φύγετε από την ομάδα; Εχει «ανοίξει» τέτοιο θέμα;

**Ν.Μ.:** Οχι. Αλλά ό,τι και να'ναι εγώ δεν έχω κανένα πρόβλημα. Οπως προείπα εγώ σήμερα είμαι στον Ανταγόρα, αύριο μπορεί να είμαι αλλού.

**ΕΡ.:** Ας αλλάξουμε θέμα. Στα καθαρά αγωνιστικά του Σούπερ Καπ πώς είδατε την ομάδα σας, αλλά και τον ΑΕΡΑ που ήταν αντίπαλός σας;

**Ν.Μ.:** Πιο πολύ προβληματίστηκαν οι αντίπαλοί μας για την απόδοσή τους κι όχι εμείς για την δική μας. Η ομάδα μου τα πήγε πολύ καλά, ενώ ο ΑΕΡΑ ήταν μέτριος.

**ΕΡ.** Μια τελευταία ερώτηση. Ο Ανταγόρας έδωσε μετά το Σούπερ Καπ ακόμη δύο φιλικά με Ασκληπιό και Αντίμαχο. Πώς είδατε την ομάδα σας, υπάρχει βελτίωση;

**Ν.Μ.:** Ναι, αγωνιστήκαμε και στα δύο ματς αρκετά καλά και έμεινα ικανοποιημένος από την απόδοση των παικτών μου. Αυτή την εβδομάδα θα δώσουμε δύο ακόμη παιχνίδια και θα περιμένω να δω και κάποια άλλα πράγματα.

### ΑΥΡΙΟ ΜΕ ΑΝΤΙΜΑΧΟ

Τον Αντίμαχο θα αντιμετωπίσει αύριο ο Ανταγόρας στο πέμπτο του ματς από την αρχή της σαιζόν συμπεριλαμβανομένου και του τελικού με τον ΑΕΡΑ, ενώ την Κυριακή οι πράσινοι θα παίξουν με την ΑΕ Κω. Ο Νίκος Μήτρου έχει όλους τους παίκτες στη διάθεσή του, αφού δεν αντιμετωπίζει κανείς πρόβλημα τραυματισμού και έτσι σίγουρα μετά από τα δύο αυτά ματς θα καταλήξει σε έναν βασικό κορμό, αν δεν το έχει κάνει ήδη.

ΑΚΑΔΗΜΙΑ ΠΟΔΟΣΦΑΙΡΟΥ ΝΙΚΗ ΡΟΔΟΥ
ΣΤΟ RODOS M.F.C. 5X5 VITZILEOS



ΓΙΑ ΜΑΘΗΤΕΣ ΔΗΜΟΤΙΚΟΥ – ΓΥΜΝΑΣΙΟΥ

- ΕΙΚΟΣΙ ΧΡΟΝΙΑ ΠΡΟΠΟΝΗΤΙΚΗ ΕΜΠΕΙΡΙΑ ΣΕ ΠΑΙΔΙΑ
- 9η ΣΥΝΕΧΟΜΕΝΗ ΧΡΟΝΙΑ ΛΕΙΤΟΥΡΓΙΑΣ ΤΗΣ ΑΚΑΔΗΜΙΑΣ
- ΕΠΙΣΤΗΜΟΝΙΚΗ ΓΝΩΣΗ
- Η ΑΡΤΙΟΤΕΡΗ ΥΛΙΚΟΤΕΧΝΙΚΗ ΥΠΟΔΟΜΗ ΣΤΑ ΔΩΔ/ΣΑ ΜΕ ΕΝΑ ΓΗΠΕΔΟ 6Χ6, ΕΝΑ ΓΗΠΕΔΟ 5Χ5, ΕΝΑ ΓΗΠΕΔΟ ΠΟΔΟΤΕΝΙΣ, ΕΝΑΣ ΤΟΙΧΟΣ ΠΡΟΠΟΝΗΣΗΣ, ΝΤΟΥΣ ΚΑΙ ΑΠΟΔΥΤΗΡΙΑ, ΑΝΑΨΥΚΤΗΡΙΟ ΚΑΙ ΙΔΙΩΤΙΚΟ ΠΑΡΚΙΝΓΚ
- ΣΥΝΕΡΓΑΣΙΑ ΜΕ ΤΗΝ Π.Α.Ε. ΠΑΝΑΘΗΝΑΪΚΟΣ
- ΤΕΛΕΙΟΤΕΡΟ ΜΟΝΤΕΛΟ ΠΡΟΠΟΝΗΣΗΣ ΓΙΑ ΠΑΙΔΙΑ (Horst Wein soccer Development model)
- ΕΙΔΙΚΑ ΠΡΟΓΡΑΜΜΑΤΑ ΑΝΑΛΟΓΑ ΜΕ ΤΗΝ ΗΛΙΚΙΑ.

ΑΚΑΔΗΜΙΑ ΠΟΔΟΣΦΑΙΡΟΥ ΝΙΚΗ ΡΟΔΟΥ
ΟΤΑΝ ΔΙΚΑΙΟΥΣΑΙ ΝΑ ΟΝΟΜΑΖΕΣΑΙ ΑΚΑΔΗΜΙΑ

ΤΗΛ. 2241065507, 6945991140.
ΟΙ ΕΓΓΡΑΦΕΣ ΑΡΧΙΣΑΝ ΤΑ ΜΑΘΗΜΑΤΑ ΞΕΚΙΝΟΥΝ ΣΤΙΣ 14/09/2005
ΠΛΗΡ: 2° ΧΙΛΙΟΜΕΤΡΟ ΛΕΩΦΟΡΟΣ ΡΟΔΟΥ ΛΙΝΔΟΥ 229

**ΑΥΣΤΗΡΗ ΠΡΟΘΕΣΜΙΑ**

# ΑΠΟ 15 ΜΕΧΡΙ 30 ΣΕΠΤΕΜΒΡΙΟΥ *οι εγγραφές σε ΑΕΙ-ΤΕΙ*

***Ποια δικαιολογητικά θα πρέπει να προσκομίσουν στις Σχολές τους οι νέοι φοιτητές***

**Από τις 15 μέχρι και τις 30 Σεπτεμβρίου θα πραγματοποιηθούν οι εγγραφές των φετινών επιτυχόντων, από τα Ενιαία Λύκεια και τα ΤΕΕ, στα Τμήματα και τις Σχολές των Πανεπιστημίων, των ΤΕΙ και της ΑΣΠΑΙΤΕ. Ειδικά οι εισαχθέντες στο β΄ εξάμηνο των ΤΕΙ μπορούν να εγγραφούν και κατά το τελευταίο δεκαήμερο του Ιανουαρίου 2006.**

***ΕΓΚΑΙΡΑ***

Ολοι οι επιτυχόντες θα πρέπει να φροντίσουν για την έγκαιρη εγγραφή τους και σύμφωνα με το πρόγραμμα κάθε **Σχολής ή Τμήματος.** Σε αντίθετη περίπτωση, χάνουν οριστικά το δικαίωμα εγγραφής τους.

Σύμφωνα με προχθεσινή ανακοίνωση του **υπουργείου Παιδείας,** οι ενδιαφερόμενοι, ή νομίμως εξουσιοδοτημένο από αυτούς πρόσωπο, θα πρέπει να καταθέσουν στη γραμματεία της Σχολής ή του Τμήματος τα ακόλουθα δικαιολογητικά:



• **Αίτηση** για εγγραφή

• **Τίτλο απόλυσης:** Απολυτήριο ή πτυχίο ή αποδεικτικό του Λυκείου αποφοίτησης ή νομίμως κυρωμένο αντίγραφο ή φωτοαντίγραφο των τίτλων αυτών.

• **Υπεύθυνη δήλωση** στην οποία δηλώνεται ότι δεν είναι εγγεγραμμένοι σε άλλη Σχολή ή Τμήμα της τριτοβάθμιας εκπαίδευσης στην Ελλάδα.

• **Εξι φωτογραφίες** τύπου αστυνομικής ταυτότητας.

Εκτός των παραπάνω και μόνο όσοι πέτυχαν την εισαγωγή τους με το σύστημα του Ενιαίου Λυκείου υποβάλλουν και αντίγραφο της βεβαίωσης πρόσβασης.

Εξάλλου, κατά την προσέλευσή τους για εγγραφή, οι εισαχθέντες θα πρέπει να έχουν μαζί τους την αστυνομική ταυτότητα ή άλλο δημόσιο έγγραφο, από το οποίο να αποδεικνύονται τα ονομαστικά τους στοιχεία και ακριβής ημερομηνία γέννησης.

Κατά τις παραπάνω προθεσμίες, θα πρέπει να πραγματοποιήσουν την εγγραφή τους και οι εισαχθέντες που υπάγονται στην κατηγορία των ατόμων με ειδικές ανάγκες, καθώς και όσοι διακρίθηκαν στη **Βαλκανική** ή τη **Διεθνή Ολυμπιάδα Μαθηματικών, Πληροφορικής, Φυσικής ή Χημείας** και τους έχει απονεμηθεί, πρώτο, δεύτερο και τρίτο βραβείο.

Σημειώνεται ότι η προθεσμία και η διαδικασία εγγραφής των επιτυχόντων στις **Ανώτερες Σχολές Τουριστικών Επαγγελμάτων Ρόδου και Αγίου Νικολάου Κρήτης** θα οριστεί και θα ανακοινωθεί από τις ίδιες τις σχολές.

***ΔΙΟΡΙΣΜΟΙ***

Ανακοινώθηκαν προχθές από το υπουργείο Παιδείας τα ονόματα 97 δασκάλων, οι οποίοι διορίζονται συμπληρωματικά φέτος σε δυσπρόσιτα σχολεία, προκειμένου να καλύψουν οργανικά κενά που προέκυψαν λόγω μικρού αριθμού δηλώσεων από τους διορισθέντες του **ΑΣΕΠ.**

Οι διοριζόμενοι οφείλουν να παρουσιαστούν στις **Διευθύνσεις Πρωτοβάθμιας Εκπαίδευσης** για ανάληψη υπηρεσίας από σήμερα έως τις 9 Σεπτεμβρίου.

**ΕΠΙΣΤΟΛΗ ΣΑΒΒΗ ΠΟΡΟΣ ΑΒΡΑΜΟΠΟΥΛΟ**

# «ΝΑ ΚΑΤΑΣΚΕΥΑΣΘΕΙ το αυτοκινητοδρόμιο *στην περιοχή Κατταβιάς»*

***Η Ρόδος έχει με το μέρος της τα συγκριτικά πλεονεκτήματα***



**Να προτιμηθεί το νησί της Ρόδου και πιο συγκεκριμένα η θέση «Χώραφος» του δημοτικού διαμερίσματος Κατταβιάς για την κατασκευή αυτοκινητοδρομίου, ζητεί με επιστολή του προς τον υπουργό Τουριστικής Ανάπτυξης κ. Δημήτρη Αβραμόπουλο, ο δήμαρχος Νότιας Ρόδου κ. Μανώλης Σαββής.**

Αναλυτικά, στην επιστολή αναφέρονται τα εξής:

**Θέμα: Δημιουργία Αυτοκινητοδρομίου στη Νότια Ρόδο**

Σχετ.: Α.Π. 1916/18-3-2005 Δήμος Νότιας Ρόδου

Κύριε Υπουργέ,

Με ενδιαφέρον παρακολουθούμε τις τελευταίες ημέρες την αναθέρμανση των συζητήσεων περί του Αυτοκινητοδρομίου που θα κατασκευαστεί στην Ελλάδα για να διοργανώνονται και στην πατρίδα μας διεθνείς αγώνες αυτοκινήτου.

Προς μεγάλη μας έκπληξη, στις διάφορες συζητήσεις δεν αναφέρεται ο δικός μας Δήμος σαν μια από τις εναλλακτικές προτάσεις χωροθέτησης του αυτοκινητοδρομίου, παρά του ότι με την ανωτέρω σχετική επιστολή μας σας έχουμε ενημερώσει όχι μόνο για τις ενέργειες που έχουμε κάνει μέχρι τώρα, αλλά και για την σχετική σύμπνοια που υπάρχει στο νησί, ως προς την κατασκευή του εν λόγω αυτοκινητοδρομίου.

Σας παρακαλούμε κ. Υπουργέ να συνεκτιμήσετε στην απόφαση χωροθέτησης του έργου ότι ο Δήμος Νότιας Ρόδου, ο Δήμος Ροδίων, αλλά και όλοι οι λοιποί φορείς του νησιού, έχουν εργαστεί προς την κατεύθυνση δημιουργίας του Αυτοκινητοδρομίου. Επιπλέον σε συνάντησή μου με τον τότε Γενικό Γραμματέα του Υπουργείου Τουριστικής Ανάπτυξης και νυν Γενικό Γραμματέα του Ε.Ο.Τ. κ. Γεώργιο Φωτεινόπουλο, εξέθεσα τα συγκριτικά πλεονεκτήματα της επιλογής της Ρόδου.

Η Ρόδος διαθέτει τουριστική υποδομή (περισσότερες από 160.000 κλίνες), το κατάλληλο κλίμα (μέγιστος αριθμός ημερών ηλιοφάνειας στην Ευρώπη), αλλά και την δημόσια έκταση που είναι αναγκαία για την κατασκευή του αυτοκινητοδρομίου και μπορεί να παραχωρηθεί για να αυτοχρηματοδοτηθεί το έργο.

Έχει δημιουργηθεί ομάδα πρωτοβουλίας για τη δημιουργία πίστας αγώνων αυτοκινήτου, η οποία έχει αγκαλιαστεί από όλους του φορείς του νησιού.

Εμείς ως Δημοτική αρχή συμπεριλάβαμε το αυτοκινητοδρόμιο στο Σχέδιο Οικιστικής Ανάπτυξης Ανοιχτής Πόλης (ΣΧΟΟΑΠ) με πρόβλεψη για την κατασκευή του στην Περιοχή Χώραφος του Δ.Δ. Κατταβιάς.

Ελπίζοντας ότι η πρότασή μας συμβάλλει στην προσπάθεια δημιουργίας νέων υποδομών, όχι μόνο για τον τόπο μας, αλλά και συνολικά για την χώρα, είμαστε στη διάθεσή σας για να επιταχυνθεί αποτελεσματικά ο κοινός στόχος της ανάπτυξης στο διαμορφούμενο νέο οικονομικό περιβάλλον.

Με εκτίμηση
Ο ΔΗΜΑΡΧΟΣ
ΜΑΝΩΛΗΣ ΣΑΒΒΗΣ


**ΟΙΚΟΥΜΕΝΙΚΟΝ ΠΑΤΡΙΑΡΧΕΙΟΝ**

**ΙΕΡΑ ΜΗΤΡΟΠΟΛΙΣ ΚΑΡΠΑΘΟΥ ΚΑΙ ΚΑΣΟΥ**

**ΙΕΡΟΣ ΝΑΟΣ ΕΥΑΓΓΕΛΙΣΤΡΙΑΣ ΠΗΓΑΔΙΩΝ ΚΑΡΠΑΘΟΥ**

**ΨΗΦΙΣΜΑ**

Στα Πηγάδια Καρπάθου σήμερα 1η Σεπτεμβρίου 2005 συνεδρίασε εκτάκτως το Εκκλησιαστικό Συμβούλιο του Ιερού Ναού Ευαγγελιστρίας Πηγαδίων Καρπάθου, αφού προσκλήθηκε από τον Πρόεδρό του, Πανοσιολογιώτατο Αρχιμανδρίτη π. Ναθαναήλ Διακοπαναγιώτη, με αφορμή την προς Κύριον αιφνίδια εκδημία του επί σειρά ετών μέλους και Γραμματέως του Εκκλησιαστικού Συμβουλίου
αειμνήστου

**ΔΗΜΗΤΡΙΟΥ ΙΩ. ΛΑΜΠΡΟΥ**

και ομοφώνως αποφάσισε:

1. Να εκφράσει προς την οικογένεια του εκλιπόντος τη συμμετοχή του στο πένθος τους, τα ειλικρινή συλλυπητήρια και τη συμπάθειά του.
2. Να κυματίζουν μεσίστιες οι σημαίες του Ιερού Ναού κατά την ημέρα της εξοδίου ακολουθίας.
3. Να διατεθεί αντί στεφάνου το ποσό των 300 Ε στα δύο Δημοτικά Σχολεία των Πηγαδίων.
4. Να δημοσιευθεί το παρόν ψήφισμα στον τοπικό καρπαθιακό τύπο.

Πηγάδια Καρπάθου, 1 Σεπτεμβρίου 2005

**Ο ΠΡΟΕΔΡΟΣ**
**ΑΡΧΙΜΑΝΔΡΙΤΗΣ**
ΝΑΘΑΝΑΗΛ ΔΙΑΚΟΠΑΝΑΓΙΩΤΗΣ

**ΤΑ ΜΕΛΗ**
ΠΑΝΑΓΙΩΤΗΣ ΣΚΕΥΟΦΥΛΑΞ
ΕΜΜΑΝΟΥΗΛ ΣΠΑΝΟΜΑΝΩΛΗΣ
ΣΑΒΒΑΣ ΚΑΣΣΩΤΗΣ
ΒΑΣΙΛΕΙΟΣ ΓΙΑΛΙΖΗΣ
ΝΙΚΗΤΑΣ ΛΑΜΠΡΟΣ



**ΚΕΝΤΡΑ ΞΕΝΩΝ ΓΛΩΣΣΩΝ**

**ΚΟΥΛΑ ΓΙΑΚΟΥΜΑΚΗ**

**ΠΤΥΧΙΟΥΧΟΣ Α.Α., Α.Β. UNIVERSITY OF BALTIMORE U.S.A.**

Προκριθείτε στην επιτυχία!
Αξιοποιείστε τις ικανότητές σας!
Πραγματοποιείστε τους στόχους σας!

**Αγγλικά-Γαλλικά-Γερμανικά-Ιταλικά**

LOWER σε 5 χρόνια PROFICIENCY σε 7 χρόνια

Πολυετής πείρα και υπευθυνότητα, αναλαμβάνουμε τη σωστή διδασκαλία από έμπειρους καθηγητές.

- Ολιγομελή τμήματα με εντατική διδασκαλία ώστε οι μαθητές να αποκτούν βεβαιώσεις σε χρόνο ρεκόρ, στις εξετάσεις:

**CAMBRIDGE-MICHIGAN-TOEFL-IELTS-EDEXCEL-PALSO-GOETHE**

Με πολύ υψηλά ποσοστά επιτυχίας

- Εξεταστικό κέντρο για τις εξετάσεις CAMBRIDGE του επιπέδου Young Learners. Για παιδιά ηλικίας 7-12 ετών. Με συνεργασία του ΒΡΕΤΑΝΙΚΟΥ ΣΥΜΒΟΥΛΙΟΥ.
- Τμήματα για επαγγελματίες
- Τμήματα Pre-junior ηλικίας 5-6 ετών με ημιδιατροφή δωρεάν.
- Κλιματιζόμενες και άρτια εξοπλισμένες αίθουσες σε ευχάριστο και φιλικό περιβάλλον.
- Εργαστήριο Computer Lab με Multimedia προγράμματα, Video Room και δανειστική βιβλιοθήκη.
- Οργανώνουμε πολιτιστικές εκδηλώσεις και εκπαιδευτικές εκδρομές στο εξωτερικό.

**ΚΕΝΤΡΑ ΞΕΝΩΝ ΓΛΩΣΣΩΝ**

**ΚΟΥΛΑ ΓΙΑΚΟΥΜΑΚΗ**

**ΜΕ ΚΥΡΟΣ ΚΑΙ ΥΠΕΡΟΧΗ ΣΤΗ ΞΕΝΟΓΛΩΣΣΗ ΕΚΠΑΙΔΕΥΣΗ**

Εγγραφές καθημερινά από τις 10.00-13.00 & 18.00-20.30
Πειραιώς 7Α Τηλ. 22410-32633, 74755, Αρχάγγελος 22440-23053

ΜΑΘΗΤΙΚΑ ΕΞΟΔΑ

# ΚΑΘΕ ΧΡΟΝΟ ΠΡΟΣΘΕΣΗ!

***• Συνολικά 1,5 δισ. ευρώ υπολογίζεται ότι θα πληρώσουν χιλιάδες γονείς για την εκπαίδευση των παιδιών τους • Από 1.400 έως 3.600 ευρώ κατά μέσο όρο ανέρχεται το ετήσιο κόστος για κάθε μαθητή • Σε μια προσπάθεια ν' επενδύσουν στο μέλλον των παιδιών τους οι γονείς δεν διστάζουν να προβούν σε περικοπές από άλλες οικογενειακές δαπάνες***

**Δυσβάστακτα για τη μέση ελληνική οικογένεια είναι τα μαθητικά έξοδα και χιλιάδες γονείς ετοιμάζονται να βάλουν βαθιά το χέρι στην τσέπη, προκειμένου να εξασφαλίσουν στα παιδιά τους τα απαραίτητα «εφόδια» εν όψει της έναρξης της νέας σχολικής χρονιάς.**

Συνολικά υπολογίζεται ότι θα ξοδέψουν γύρω στο 1,5 δισ. ευρώ για την εκπαίδευση των παιδιών τους! Από 1.400 έως και πάνω από 3.600 ευρώ θα κληθεί η ελληνική οικογένεια να καταβάλει μέσο όρο για κάθε παιδί αναλόγως με τη βαθμίδα εκπαίδευσης, ώστε να αντεπεξέλθει στα μαθητικά έξοδα τόσο των φροντιστηρίων όσο και του σχολικού εξοπλισμού σ' όλη τη διάρκεια της σχολικής χρονιάς.

Σύμφωνα με τους υπολογισμούς των εκπαιδευτικών, από τη συνολική πίτα του 1,5 δισ. ευρώ των μαθητικών εξόδων τα 800 εκατομμύρια αφορούν δαπάνες για ιδιωτικά νηπιαγωγεία, δημοτικά, γυμνάσια και λύκεια και 775 εκατομμύρια ευρώ για φροντιστήρια και ιδιαίτερα μαθήματα.

Αν και σε γενικές γραμμές, οι τιμές εμφανίζονται να ποικίλλουν στην... αγορά της ιδιωτικής εκπαίδευσης, τα δίδακτρα για τα φροντιστήρια μαθημάτων, στα οποία θα εξεταστούν οι μαθητές, για να περάσουν στην επόμενη τάξη ή να συνεχίσουν στην τριτοβάθμια εκπαίδευση παραμένουν σχεδόν στα ίδια επίπεδα με ανοδική τάση της τάξεως του 4% με 8% σε σχέση με την περσινή σχολική χρονιά.

Με το «καλημέρα» η σχολική χρονιά πιστώνει με χιλιάδες ευρώ την ελληνική οικογένεια.

Σε μια προσπάθεια ν' επενδύσουν στο μέλλον των παιδιών τους οι γονείς δεν διστάζουν να προβούν σε περικοπές από άλλες οικογενειακές δαπάνες, όπως τα έξοδα διατροφής και ένδυσης, προκειμένου να διαθέσουν το μερίδιο για την πληρωμή των διδάκτρων των ιδιωτικών καθηγητών και των φροντιστηρίων.

Η εισαγωγή στο πανεπιστήμιο, η εκμάθηση ξένων γλωσσών, η συγκομιδή όσο το δυνατόν περισσότερων εφοδίων είναι το μοναδικό «εισιτήριο» για μια θέση εργασίας στην κλειστή αγορά.

Ετσι, οικονομίες μιας ολόκληρης ζωής και πενιχρά, μηνιαία εισοδήματα «θυσιάζονται» στο βωμό της εξασφάλισης του πολυπόθητου «διαβατηρίου» στον κόσμο της γνώσης...

Ενδεικτικά αναφέρεται ότι μία οικογένεια με δύο παιδιά, το ένα στο Γυμνάσιο και το άλλο στο Λύκειο, θα πρέπει με την έναρξη της φετινής σχολικής χρονιάς να έχει βάλει στην άκρη τουλάχιστον 6.000 με 7.000 ευρώ για να τα διαθέσει σ' όλη τη διάρκεια του έτους.

Σημειώνεται ότι τα ποσά αυτά αφορούν τα έξοδα στα οποία θα προβεί μία μέση ελληνική οικογένεια, η οποία αναγκάζεται να πληρώσει... κάτι παραπάνω για τη «δημόσια και δωρεάν παιδεία».

Είναι ωστόσο χαρακτηριστικό ότι εύποροι οικογένειες δαπανούν τεράστια ποσά, τα οποία -χωρίς καμία πρόθεση υπερβολής- φτάνουν τα 1.150 έως 1.500 ευρώ για κάθε μάθημα, που γίνεται ιδιωτικά στο σπίτι! Με το δεδομένο φυσικά ότι τα ιδιωτικά μαθήματα ξεκινούν από 15 με 20 ευρώ -εξαιρετικά σπάνια ή «φιλική τιμή»- και φτάνουν μέχρι 50 με 60 ευρώ! Η μέση δε τιμή τους κυμαίνεται από 25 ως 30 ευρώ.

Οσον αφορά, τέλος, στα ιδιωτικά σχολεία, τα ετήσια δίδακτρα ξεκινούν από 3.000 ευρώ και μπορούν να ξεπεράσουν ακόμη και τα 10.000 ευρώ στα «ακριβά» σχολεία.

Στα 5.000 με 5.500 ευρώ κινούνται τα μέσα ετήσια δίδακτρα, τιμή στην οποία περιλαμβάνεται και το σχολικό λεωφορείο για τη μεταφορά των μαθητών.

**ΤΟ ΕΤΗΣΙΟ ΚΟΣΤΟΣ ΣΠΟΥΔΩΝ ΓΙΑ ΤΟΥΣ ΜΑΘΗΤΕΣ**

ΓΙΑ ΔΗΜΟΤΙΚΟ, ΓΥΜΝΑΣΙΟ ΚΑΙ ΛΥΚΕΙΟ ΣΤΑ ΔΗΜΟΣΙΑ ΣΧΟΛΕΙΑ

| Σε ευρώ | ΔΗΜΟΤΙΚΟ | ΓΥΜΝΑΣΙΟ | ΛΥΚΕΙΟ |
|---|---|---|---|
| Εξοπλισμός-μετακινήσεις -προσ. έξοδα | 200 -220 | 350 -400 | 550 -560 |
| Ξένη γλώσσα | 300 -350 | 400 -440 | 470 -600 |
| Ωδείο-γυμναστήριο-χορός | 300 -350 | 350 -410 | 380 -440 |
| Φροντιστήριο -Ιδιαίτερα | 600 -880* | 700 -950 | 1.200 -2.000*** |
| Ετήσιο ΣΥΝΟΛΟ | 1.400- 1.800** | 1.800 -2.200 | 2.600 -3.600 |

* Αφορά στα Κέντρα Μελέτης Μαθητών δημοτικού, που ωστόσο δεν αποτελούν κανόνα.

** Στο σύνολο δεν συμπεριλαμβάνεται κόστος φροντιστηρίου για τη συγκεκριμένη βαθμίδα

*** Τα ποσά αυτά μπορεί να αφορούν το ετήσιο κόστος για ένα μόνο μάθημα ιδιαίτερου



## ΠΟΣΟ ΣΤΟΙΧΙΖΟΥΝ
### Δημοτικό, Γυμνάσιο, Λύκειο

**ΣΤΟ ΔΗΜΟΤΙΚΟ** Για το παιδί που ξεκινάει σε κάποια τάξη του δημοτικού τα ποσά δείχνουν σχετικά χαμηλά, αποτελούν όμως τον προάγγελο του τι πρόκειται να επακολουθήσει. Για τα προσωπικά έξοδα γύρω στα 230 ευρώ, για μία ξένη γλώσσα περί τα 400 ευρώ και για κάποια άλλη δραστηριότητα περίπου 370 ευρώ. Αντί φροντιστηρίου, για τους μαθητές του δημοτικού υπάρχουν τα Κέντρα Μελέτης Μαθητών Δημοτικού, τα οποία είναι ασφαλώς προαιρετικά και ίσως όχι τόσο απαραίτητα. Αν ωστόσο οι γονείς τα επιλέξουν, στο συνολικό κόστος θα πρέπει να υπολογίσουν και περί 800 ευρώ επιπλέον.

**ΣΤΟ ΓΥΜΝΑΣΙΟ** Για το παιδί που πηγαίνει σε κάποια τάξη του Γυμνασίου θα χρειαστούν κατά μέσο όρο τα 420 ευρώ, για το μαθητικό εξοπλισμό, τις μετακινήσεις και τα προσωπικά του έξοδα. Περί τα 920 ευρώ για τη φοίτησή του σε φροντιστήριο και την εκμάθηση δύο -τουλάχιστον- ξένων γλωσσών. Το ποσό αυτό διαφοροποιείται αναλόγως με το επίπεδο της γλώσσας. Γύρω στα 450 ευρώ για κάποια εξωσχολική δραστηριότητα, όπως το γυμναστήριο, ο χορός ή το ωδείο. Στο ποσό αυτό υπάρχει σημαντική προσαύξηση, η οποία εξαρτάται από τη δραστηριότητα και τον εξοπλισμό που αυτή απαιτεί. Στην περίπτωση του γυμναστηρίου ή του χορού, για παράδειγμα, απαιτούνται τα κατάλληλα ρούχα. Στην περίπτωση του ωδείου είναι απαραίτητη η αγορά ενός μουσικού οργάνου.

Το φροντιστήριο, ως συμπλήρωμα -ενίοτε δυστυχώς και ως η κύρια πηγή γνώσης- είναι η μεγάλη «πληγή», όχι μόνο για την ελληνική Παιδεία, αλλά και για τα οικονομικά των γονιών, καθώς απαιτούνται κατά μέσο όρο 900 ευρώ. Ετσι, με μια απλή πρόσθεση μπορεί κανείς να υπολογίσει ότι το σύνολο των ετήσιων εξόδων για ένα μαθητή Γυμνασίου ξεπερνά τα 2.700 ευρώ!

**ΣΤΟ ΛΥΚΕΙΟ** Για το μαθητή ή τη μαθήτρια κάποιας τάξης του Λυκείου απαιτούνται γύρω στα 600 ευρώ για εξοπλισμό, μετακινήσεις και προσωπικά έξοδα. Γύρω στα 1.120 ευρώ για την εκμάθηση δύο ξένων γλωσσών και περίπου 450 ευρώ για κάποια εξωσχολική δραστηριότητα.

Και εδώ όμως το «τραύμα» είναι το φροντιστήριο ή τα ιδιαίτερα μαθήματα, ο μέσος όρος των οποίων ξεπερνά τα 1.750 ευρώ!

Στα έξοδα θα πρέπει να προστεθούν και μερικές δεκάδες ευρώ ακόμη, τα οποία θα διατεθούν για την αγορά εξωσχολικών βοηθημάτων -τα γνωστά μας «λυσάρια»- οι τιμές των οποίων ξεκινούν από 5 και φτάνουν μέχρι και τα 20 ευρώ.



# υπόθεση: Πολιτισμός



ΓΡΑΦΕΙ Η ΠΕΓΚΥ ΝΤΟΚΟΥ

## ΣΥΓΚΙΝΗΤΙΚΗ ΕΚΘΕΣΗ...



*Ο Φαίδων Αναστασιάδης*



*Ενα από τα έργα που εκτίθενται στο Κέντρο Σύγχρονης Τέχνης*

Πραγματοποιήθηκαν το περασμένο Σάββατο, τα εγκαίνια της έκθεσης ζωγραφικής, στη μνήμη του καλλιτέχνη **Φαίδωνα Αναστασιάδη**, στο κτίριο του **Κέντρου Σύγχρονης Τέχνης** *(Συσσίτιο, Σωκράτους 179, Μεσαιωνική Πόλη).*

Η έκθεση περιλαμβάνει **48** έργα, από την πλούσια συλλογή που άφησε πίσω του ο καλλιτέχνης, ο οποίος έφυγε σε ηλικία μόλις 31 ετών, στις 23 Ιουνίου του 2001. *Λάδια, τέμπερες, ακουαρέλες, μικτή τεχνική σε χαρτόνι ή καμβά,* το ταλέντο του άτυχου Φαίδωνα, δεν αφήνει κανέναν ασυγκίνητο. Σε όλα τα έργα, πρωταγωνιστεί το χρώμα, οι αντιθέσεις του φωτός αλλά και η στιλιζαρισμένη πινελιά και το σχέδιό του, που δίνουν έντονο το στοιχείο του εξπρεσσιονισμού.



*Οι γονείς του Φαίδωνα, Αλίκη και Πλάτων, με το ζεύγος Αναπολιτάνου, που έχουν συγγένεια*

Η δημιουργία του, είναι πράγματι ενδιαφέρουσα από κάθε άποψη. Παραθέτω ενδεικτικά, ένα μικρό απόσπασμα από την εισαγωγή της **Ντόρας Ηλιοπούλου-Ρογκάν** (διδάκτωρ στην Ιστορία Τέχνης του Πανεπιστημίου Παρισίων, τεχνοκριτικός), που περιέχεται σε μία πολυτελή έκδοση, η οποία περιλαμβάνει το έργο του Φαίδωνα:

*«Προικισμένος, πράγματι, με την ευαισθησία ενός "διάμεσου" ο Φαίδων έβλεπε μεμιάς τον πυρήνα του εκάστοτε ερεθίσματός του για να στήσει πάραυτα μαζί του μιαν αποκαλυπτική σε συνεχή εξέλιξη επικοινωνία. Μιαν επικοινωνία που θα του επέτρεπε, όπως και πάλι σημειώνει στο ημερολόγιό του, να κατακτήσει αδέσμευτος τη "μορφή" και να διεισδύσει σε νέα πεδία».*

Το συνολικό έργο του Φαίδωνα, εκθέτουν οι γονείς του (στη μνήμη του) Αλίκη και Πλάτων, σε διάφορα μέρη της Ελλάδας.

Να σημειωθεί ότι δύο από τα έργα του Φαίδωνα, οι γονείς του, δώρισαν στο Μουσείο Νεοελληνικής Τέχνης της Ρόδου.

Η έκθεση θα διαρκέσει **μέχρι τις 30 Σεπτεμβρίου.**

*Ωρες λειτουργίας: Τρίτη-Σάββατο 5-7μ.μ., Κυριακή και Δευτέρα κλειστά.*

## ΣΥΝΑΥΛΙΑ ΜΕ ΤΗΝ ΙΡΙΔΑ ΜΑΥΡΑΚΗ

Ο Ναυτικός Ομιλος Ρόδου στις 18 Σεπτεμβρίου κάτω απ' το φως του φεγγαριού διοργανώνει μια συναυλία με θέμα «τα τραγούδια του φεγγαριού, της νύχτας και της θάλασσας» με ερμηνεύτρια την Ροδίτισσα Ιριδα Μαυράκη.

Είναι η πρώτη φορά που ο Ν.Ο.Ρ. οργανώνει συναυλία και υπάρχει διάχυτη η αίσθηση ότι ο χώρος προσφέρεται για πολιτιστικές εκδηλώσεις, με φόντο το μοναδικό σκηνικό του λιμανιού αλλά και της πόλης με τα φώτα...

Η ερμηνεύτρια με την θαλασσινή φωνή και ψυχή, θα αφιερώσει με τους φίλους της από τον Ναυτικό Ομιλο Ρόδου και τους μουσικούς και συνεργάτες της τα τραγούδια της βραδιάς στο χιλιοτραγουδισμένο φεγγάρι. Την γλυκιά νύχτα του Σεπτέμβρη θα φωτίσει η πανσέληνος καθώς θα σταθεί πάνω από την θάλασσα του Αιγαίου καλωσορίζοντας το ρομαντικό φθινόπωρο και αποχαιρετώντας το καλοκαιράκι.

Η Ιρις που συνεργάστηκε πρόσφατα με την Συμφωνική Ορχήστρα του Πανεπιστημίου της Σμύρνης θα μας ταξιδέψει σε γνωστά μονοπάτια μέσα από στίχους γνωστών ποιητών και στιχουργών, π.χ. το χάρτινο φεγγαράκι, έχεις μάτια το φεγγάρι μάγια μού κανες, ίσως φταίνε τα φεγγάρια, αλλά και τραγούδια που μιλάνε για την νύχτα και την θάλασσα.

## ΞΕΚΙΝΟΥΝ ΤΗΝ ΤΡΙΤΗ ΟΙ «ΗΜΕΡΕΣ ΜΟΥΣΙΚΗΣ»

Το φεστιβάλ «Ημέρες Μουσικής» παρουσιάζει και φέτος στη Ρόδο ένα πρόγραμμα κορυφαίων πολιτιστικών γεγονότων, στα πλαίσια των εκδηλώσεων του Πολιτιστικού Οργανισμού του Δήμου Ροδίων. Το φεστιβάλ που ιδρύθηκε και διοργανώνεται από την Εταιρία Συναυλιών Φόρμιγξ, επιμελείται ο διακεκριμένος πιανίστας και καλλιτεχνικός διευθυντής, Τάσος Βενετοκλής.

Για έκτη συνεχή χρονιά το κοινό θα έχει την ευκαιρία να απολαύσει πέντε υπέροχες ημέρες μουσικής με αξιόλογους διεθνούς φήμης καλλιτέχνες και έργα σπουδαίων δημιουργών, σε χώρους της ιστορικής πόλης όπως είναι το Παλάτι του Μεγάλου Μαγίστρου και η Παναγιά του Κάστρου.

**Αποκλειστικός Χορηγός: Hilton Rhodes Resort**

***ΠΡΟΓΡΑΜΜΑ***

**Τρίτη 13 Σεπτεμβρίου 2005,** *Παλάτι του Μεγάλου Μαγίστρου 21:00*
LIZA SHNAYDER, βιολί
FERLINE STUDI, πιάνο
Έργα: L.v. Beethoven, J Brahms,M.Ravel

**Πέμπτη 15 Σεπτεμβρίου 2005,** *Παναγιά του Κάστρου*
LATINITAS NOSTRA
Συγκρότημα μπαρόκ μουσικής
Έργα: « Ο Μύθος του Ορφέα» σε μουσική
A.Scarlatti, J.Sartorious, J.Fux,G.B.Pergolesi

**Δευτέρα 19 Σεπτεμβρίου 2005,** *Παναγιά του Κάστρου*
GUITAR DUO MELIS
Έργα: J.P.Ramaux, F.Sor, D.Scarlatti, I Albeniz,A.Piazzola, D.Bogdanovic

**Παρασκευή 23 Σεπτεμβρίου 2005,** *Παλάτι του Μεγάλου Μαγίστρου, 21:00*
ΔΗΜΗΤΡΗΣ ΤΗΛΙΑΚΟΣ, βαρύτονος
ΔΗΜΗΤΡΗΣ ΓΙΑΚΑΣ, πιάνο
Έργα: F. Sehubert, Μ.Χατζιδάκι, άριες από ιταλικές όπερες

**Κυριακή 25 Σεπτεμβρίου 2005,** *Παλάτι του Μεγάλου Μαγίστρου 21:00*
I SOLITI DI PERUGIA
MAURIZIO MORETTI ,πιάνο
Έργα: C. Dedussy, W.A.Mozart.

## ΑΤΖΕΝΤΑ

• Σε εξέλιξη **–μέχρι και τις 17 Σεπτεμβρίου-** είναι η ομαδική έκθεση ζωγραφικής, που φιλοξενεί η αίθουσα «Εικαστικός Κύκλος» σε συνεργασία με την **Gallery Koza** (Αμμοχώστου 13), έξι σύγχρονων Ελλήνων καλλιτεχνών: **Απέργη, Ζουμπουλάκη, Χάρου, Λιβάνη, Σταθόπουλου και Κούκου.**

Ωρες λειτουργίας: Δευτέρα έως Σάββατο: 10.00-15.00 και 18.00-22.00. Ηλεκτρονική Διεύθυνση: www.kozas.gr.

• Από τις **13 έως τις 25 Σεπτεμβρίου** θα πραγματοποιηθεί το **Φεστιβάλ Μουσικής στην Ρόδο**, με συναυλίες σε ιστορικούς χώρους της πόλης.

• Μέχρι τις **11 Σεπτεμβρίου**, συνεχίζεται το **Φεστιβάλ Θρησκευτικής Μουσικής στην Πάτμο.**

• Συνεχίζονται οι προβολές ταινιών από τον Π.Ο.Δ.Ρ. συνεργασία με την **Κινηματογραφική Εταιρεία Ρόδου «ΘΕΑΣΙΣ»**. Πιο αναλυτικά:

- 6/9-11/9 «Τριπλός Πράκτορας» Ερικ Ρομέρ (Γαλλία)
- 13/9-18/9 «Η δολοφονία του Νίξον» Ν. Μιλλερ (ΗΠΑ)

Ώρα προβολής 9:30, στο θερινό δημοτικό κινηματοθέατρο ΡΟΔΟΝ.

• Σήμερα στις **8.00 μ.μ.** θα γίνουν τα εγκαίνια της έκθεσης ζωγραφικής με τίτλο **«Τοποθεσίες UNESCO Τσεχίας»** στο **Παλάτι των Ιπποτών** ενώ θα παρουσιαστεί και η έκδοση «Η Δημοκρατία της Τσεχίας σας προσκαλεί».

• Συναυλία με τον συνθέτη και διευθυντή του Γ' Προγράμματος Ελληνικής Ραδιοφωνίας **Δημήτρη Παπαδημητρίου** και την **Φωτεινή Δάρρα** στο τραγούδι, διοργανώνει ο νέος Ρ/Σ **«ΑΓΕΡΙ»**, το **Σάββατο 10 Σεπτεμβρίου, στις 10.00 μ.μ. στο Παλάτι των Ιπποτών.**

• Την προσεχή **Κυριακή 11 Σεπτεμβρίου**, στις **9 μ.μ.** στο **«Ηχος και Φως»**, θα πραγματοποιηθεί η τελετή απονομής διπλωμάτων στους συμμετέχοντες στην **Θερινή Ακαδημίας Πιάνου.**

## ΠΟΛΙΤΙΣΤΙΚΑ ΝΕΑ

• Με την θεατρική παράσταση «Οιδίπους Τύραννος» ολοκληρώθηκε ο «Κύκλος αρχαίου δράματος» που διοργάνωσε για δεύτερη χρονιά ο Π.Ο.Δ.Ρ. με ιδιαίτερη επιτυχία. Παρά το γεγονός, ότι η συγκεκριμένη παράσταση δεν είχε πάρει καθόλου καλές κριτικές όταν παρουσιάσθηκε στην Επίδαυρο, οι Ροδίτες (αλλά και πολλοί τουρίστες) έσπευσαν να την παρακολουθήσουν.

• **300.000 ευρώ** (περίπου) στοίχισαν στον Π.Ο.Δ.Ρ. συνολικά όλες οι εκδηλώσεις του φετινού καλοκαιριού ενώ οι εισπράξεις έφτασαν τις **180.000** ευρώ. Σύμφωνα με τον πρόεδρο του Π.Ο.Δ.Ρ. κ. Μανώλη Αντωνόγλου, το επόμενο καλοκαίρι *θα επεκταθεί ο χώρος της Τάφρου* για να δέχεται περισσότερα άτομα, από 1.100 που είναι σήμερα.

• Επιδότηση μέσω του προγράμματος «ΘΗΣΕΑΣ» θα πάρει ο Π.Ο.Δ.Ρ. για **εργασίες συντήρησης στο Εθνικό Θέατρο**. Την Δευτέρα θα συνεδριάσει το δ.σ. του ΔΗ.ΠΕ.ΘΕ Ρόδου για να συζητήσει όλες τις εξελίξεις, να κάνει απολογισμό του καλοκαιριού κ.λπ. ενώ θα τεθεί και το θέμα της πρόσληψης καλλιτεχνικού διευθυντή.

(Η θέση είναι κενή εδώ και ένα περίπου χρόνο).

Φήμες θέλουν ανθρώπους του Υπουργείου Πολιτισμού να ενδιαφέρονται άμεσα για το ΔΗ.ΠΕ.ΘΕ της περιοχής μας.

• Αναβλήθηκε η εκδήλωση που είχε προγραμματιστεί για το Σάββατο 10 Σεπτεμβρίου με το Κρατικό Χοροθέατρο Καυκάσου. Η ημερομηνία πραγματοποίησης της εκδήλωσης θα ανακοινωθεί σύντομα.

## «ΜΕΡΕΣ ΜΝΗΜΗΣ ΚΑΙ ΔΗΜΟΚΡΑΤΙΑΣ» ΣΤΗΝ ΛΕΡΟ

Για 7η συνεχή χρονιά, πραγματοποιούνται στην Λέρο από τις **19 έως τις 25 Σεπτεμβρίου**, οι εκδηλώσεις με τίτλο **«Μέρες Μνήμης και Δημοκρατίας»** με τη συνεργασία της Νομαρχιακής Αυτοδιοίκησης και του Δήμου Λέρου.

Στα πλαίσια των εκδηλώσεων αυτών διοργανώνεται φέτος και το 6ο Συμπόσιο Λέρου με θέμα: **«Η γυναίκα στην αντίσταση»** που θα πραγματοποιηθεί στις **23 και 24 Σεπτεμβρίου**, στον Συνεδριακό Χώρο του ξενοδοχείου *Crithoni's Paradise.*

Στόχος των εκδηλώσεων είναι η ανάδειξη της Λέρου ως τόπου προβληματισμού για την ανάδειξη των ανθρωπίνων δικαιωμάτων και η απόδοση τιμής σ' αυτούς που αγωνίστηκαν στο νησί. Μέσα στο επόμενο χρονικό διάστημα, αναμένεται και το πρόγραμμα των εκδηλώσεων, αναλυτικά.

**ΕΛΛΗΝΙΚΗ ΔΗΜΟΚΡΑΤΙΑ**
**ΠΕΡΙΦΕΡΕΙΑ ΝΟΤΙΟΥ ΑΙΓΑΙΟΥ**
**ΝΟΜΟΣ ΔΩΔΕΚΑΝΗΣΟΥ**
**ΔΗΜΟΣ ΧΑΛΚΗΣ**
**Χάλκη 05-09-2005**
**Αριθμ. Πρωτ. 2029**

**ΠΕΡΙΛΗΨΗ ΔΙΑΚΗΡΥΞΗΣ ΔΗΜΟΠΡΑΣΙΑΣ**

Η Δήμαρχος Χάλκης Ελένη ΠΑΝΑΓΗ με βάση την υπ' αριθμ. **51/2005** απόφαση του Δημοτικού Συμβουλίου, η οποία επικυρώθηκε με την υπ' αριθμ. **10919-/08-08-2005** απόφαση της Περιφέρειας Νοτίου Αιγαίου Δ/νση Τοπικής Αυτοδιοίκησης και Διοίκησης Νομού Δωδεκανήσου, προκηρύσσει Ανοικτή Δημοπρασία που θα διεξαχθεί σύμφωνα με το Ν. 1418/84, τα εκτελεστικά του διατάγματα, και το Ν. 3263/2004, όπως αυτά ισχύουν κατά την ημερομηνία αποστολής της Περίληψης Διακήρυξης για δημοσίευση στον Ελληνικό Τύπο για την εκτέλεση του έργου: **«ΑΝΤΙΚΑΤΑΣΤΑΣΗ ΑΠΟΧΕΤΕΥΣΗΣ ΛΙΜΑΝΙΟΥ ΣΤΟ ΝΗΜΠΟΡΕΙΟ ΧΑΛΚΗΣ».**

Η δημοπρασία θα γίνει στο Δήμο Χάλκης την 29η του μηνός **Σεπτεμβρίου** του έτους **2005** ημέρα Πέμπτη και ώρα λήξης επίδοσης προσφορών **10η π.μ.** Αν για οποιονδήποτε λόγο δεν διενεργηθεί η δημοπρασία την ημέρα αυτή, η δημοπρασία θα επαναληφθεί την **17η** του μηνός **Οκτωβρίου** του έτους **2005** την ίδια ώρα.

Ο προϋπολογισμός της δαπάνης των δημοπρατούμενων εργασιών ανέρχεται σε ευρώ **346.232,00** (με αναθεώρηση και ΦΠΑ). Το έργο χρηματοδοτείται από Πιστώσεις του Προγράμματος Δημοσίων Επενδύσεων με συγχρηματοδότηση κατά 75% από το ΕΓΤΠΕ-Π και υπόκειται στις κρατήσεις που προβλέπονται για τα έργα αυτά, περιλαμβανομένης και της κράτησης 6% του άρθρου 27 παρ. 34-37 του Ν. 2166/93 (ΦΕΚ 137/Α/24-8-93).

Στη δημοπρασία γίνονται δεκτές:

Μεμονωμένες εργοληπτικές επιχειρήσεις ή κοινοπραξίες εργοληπτικών επιχειρήσεων των παρακάτω περιπτώσεων:

α) Εγγεγραμμένες στο Ελληνικό Μητρώο ΜΕΕΠ του ΥΠΕΧΩΔΕ, εφόσον ανήκουν στις τάξεις από Α2 έως 2ης για έργα κατηγορίας «Υδραυλικά» ανεξαρτήτως Νομού και τάξεις από Α2 έως 1ης με έδρα εκτός Νομού και Α2 έως 2ης με έδρα εντός Νομού και σε ένα δεύτερο της επιλογής της Α2 έως 3η για έργα κατηγορίας «Ηλεκτρομηχανολογικά».

β) Προερχόμενες από κράτη μέλη της Ευρωπαϊκής Ενωσης ή του Ευρωπαϊκού Οικονομικού Χώρου (Ε.Ο.Χ.) ή της Σ.Δ.Σ. του Π.Ο.Ε. όπου τηρούνται επίσημοι κατάλογοι αναγνωρισμένων εργοληπτών, εφόσον αποδεικνύουν ότι έχουν εκτελέσει, παρόμοια ποιοτικά και ποσοτικά έργα με το δημοπρατούμενο.

γ) Προερχόμενες από κράτη μέλη της Ευρωπαϊκής Ενωσης ή του Ευρωπαϊκού Οικονομικού Χώρου (Ε.Ο.Χ.) ή της Σ.Δ.Σ. του Π.Ο.Ε. όπου δεν τηρούνται επίσημοι κατάλογοι αναγνωρισμένων εργοληπτών, εφόσον αποδεικνύουν ότι έχουν εκτελέσει, παρόμοια ποιοτικά και ποσοτικά έργα με το δημοπρατούμενο.

Η εγγύηση για τη συμμετοχή στη δημοπρασία ορίζεται σε 2% επί του προϋπολογισμού της μελέτης δηλαδή σε **5.980,00 ευρώ** και βεβαιώνεται με την προσκόμιση ισόποσου γραμματίου του Ταμείου Παρακαταθηκών και Δανείων ή Εγγυητικής Επιστολής ανεγνωρισμένης Τράπεζας της Ελλάδος ή του Ταμείου Συντάξεως Μηχανικών ή Εργοληπτών Δημοσίων Εργων (ΤΣΜΕΔΕ) συντεταγμένη κατά τον ισχύοντα τύπο για το Δημόσιο. Η εγγύηση θα απευθύνεται προς το Δήμο Χάλκης. Τα έξοδα δημοσίευσης της περίληψης της διακήρυξης, τόσο της αρχικής όσο και των επαναληπτικών δημοπρασιών βαρύνουν τον Ανάδοχο του έργου.

Οι διαγωνιζόμενοι υποχρεούνται να συμμορφωθούν με τους όρους της πλήρους διακήρυξης της οποίας μπορούν να λάβουν γνώση όλες τις εργάσιμες ημέρες και ώρες στα γραφεία του Δήμου Χάλκης **δύο (2) ημέρες πριν από την ημερομηνία λήξης υποβολής προσφορών δηλαδή μέχρι την 26η του μήνα Σεπτεμβρίου 2005.** Για περισσότερες πληροφορίες οι ενδιαφερόμενοι μπορούν να απευθύνονται στο Δήμο Χάλκης **(τηλ. 2246045330 -2246045207 κ. Ελένη ΠΑΝΑΓΗ).**

**Η ΔΗΜΑΡΧΟΣ ΧΑΛΚΗΣ**
**ΕΛΕΝΗ ΠΑΝΑΓΗ**

---

**ΔΙΕΥΘΥΝΣΗ ΔΑΣΩΝ ΔΩΔΕΚΑΝΗΣΟΥ**
**ΑΝΑΚΟΙΝΩΣΗ**

Γνωστοποιείται κατά το άρθρο 14 του Ν. 998/79, η αποστολή για ανάρτηση στο Δήμο **Αρχαγγέλου** της αριθμ. **4140/21-7-2005** πράξης χαρακτηρισμού έκτασης που εκδόθηκε από τον Δ/ντή Δασών Δωδ/σου. Η Κ.Μ. **3391** γαιών **Μαλώνας** εμβαδού **30040 τ.μ.** χαρακτηρίζεται ως **χορτολιβαδική και βραχώδης έκταση.**

**Ο Δ/ντής Δασών Δωδ/σου**
**Φίλιππος Κοντίτσης**
**Δασολόγος με βαθμό Δ/ντή**

---

**ΠΡΟΚΗΡΥΞΗ**
**Β' Δ.Υ.ΠΕ. ΝΟΤΙΟΥ ΑΙΓΑΙΟΥ**
**ΓΕΝΙΚΟ ΝΟΣΟΚΟΜΕΙΟ ΡΟΔΟΥ**
**«ΑΝΔΡΕΑΣ ΠΑΠΑΝΔΡΕΟΥ»**

Το Γενικό Νοσοκομείο Ρόδου προκηρύσσει δημόσιο ανοικτό διαγωνισμό με θέμα: **«Ανάδειξη χορηγητών ειδών καθαριότητας για ένα έτος»** με κριτήριο κατακύρωσης την χαμηλότερη τιμή, προϋπολογισμού 50.000,00 Ε.

Ο διαγωνισμός θα γίνει στις 6-10-2005 ημέρα Πέμπτη και ώρα 12:00 ενώπιον αρμοδίας επιτροπής, ενώ οι προσφορές θα κατατίθενται στη Γραμματεία του Νοσοκομείου μέχρι την προαναφερόμενη ημέρα και ώρα.

Πληροφορίες για όσους ενδιαφέρονται θα δίδονται από το Λογιστήριο του Νοσοκομείου (υπεύθυνος κ. Χριστοδούλου - τηλ. 22410 80162 και FAX 22410 80026) κατά τις εργάσιμες ημέρες και ώρες.

Η διακήρυξη θα διατίθεται από το Λογιστήριο έναντι απόδειξης ή αντικαταβολής (για όσες διακηρύξεις θα στέλνονται ταχυδρομικά), με την καταβολή ποσού 15,00 Ε.

**Ρόδος 6-9-2005**
**Ο ΔΙΟΙΚΗΤΗΣ**
**ΤΟΥ ΓΕΝΙΚΟΥ**
**ΝΟΣΟΚΟΜΕΙΟΥ ΡΟΔΟΥ**
**ΚΕΦΑΛΑΣ ΙΩΑΝΝΗΣ**

---

**Α/ΒΑΘΜΙΑ ΕΠΙΤΡΟΠΗ**
**ΕΠΙΛΥΣΗΣ ΔΑΣΙΚΩΝ**
**ΑΜΦΙΣΒΗΤΗΣΕΩΝ**
**ΑΝΑΚΟΙΝΩΣΗ**

Γνωστοποιείται κατά το άρθρο **14 του Ν. 998/79**, η αποστολή για ανάρτηση στο **Δήμο Λινδίων** αποσπάσματος του αριθμ. **2/2005** Πρακτικού της Α/βάθμιας Ε.Ε.Δ.Α. του Νομού Δωδ/σου σύμφωνα με το οποίο η Επιτροπή ομόφωνα αποφάσισε να απορρίψει τις αντιρρήσεις του Ιωάννη Βασιλάκη του Δημητρίου κατά της αρ. πρ. **15/9-1-03** πράξης χαρ/σμού του Δ/ντή Δασών Δωδ/σου, που αφορά την **ΚΜ 29 γαιών Πυλώνας**, επειδή η επιτροπή δεν έχει δικαίωμα να χαρακτηρίσει έκταση που έχει κηρυχθεί αναδασωτέα, σύμφωνα με την αρ. **2334/1987** απόφαση ΣτΕ.

**Η ΠΡΟΕΔΡΟΣ ΤΗΣ Α/ΒΑΘΜΙΑΣ ΕΕΔΑ**
**Τοπαλίδου Σοφία**

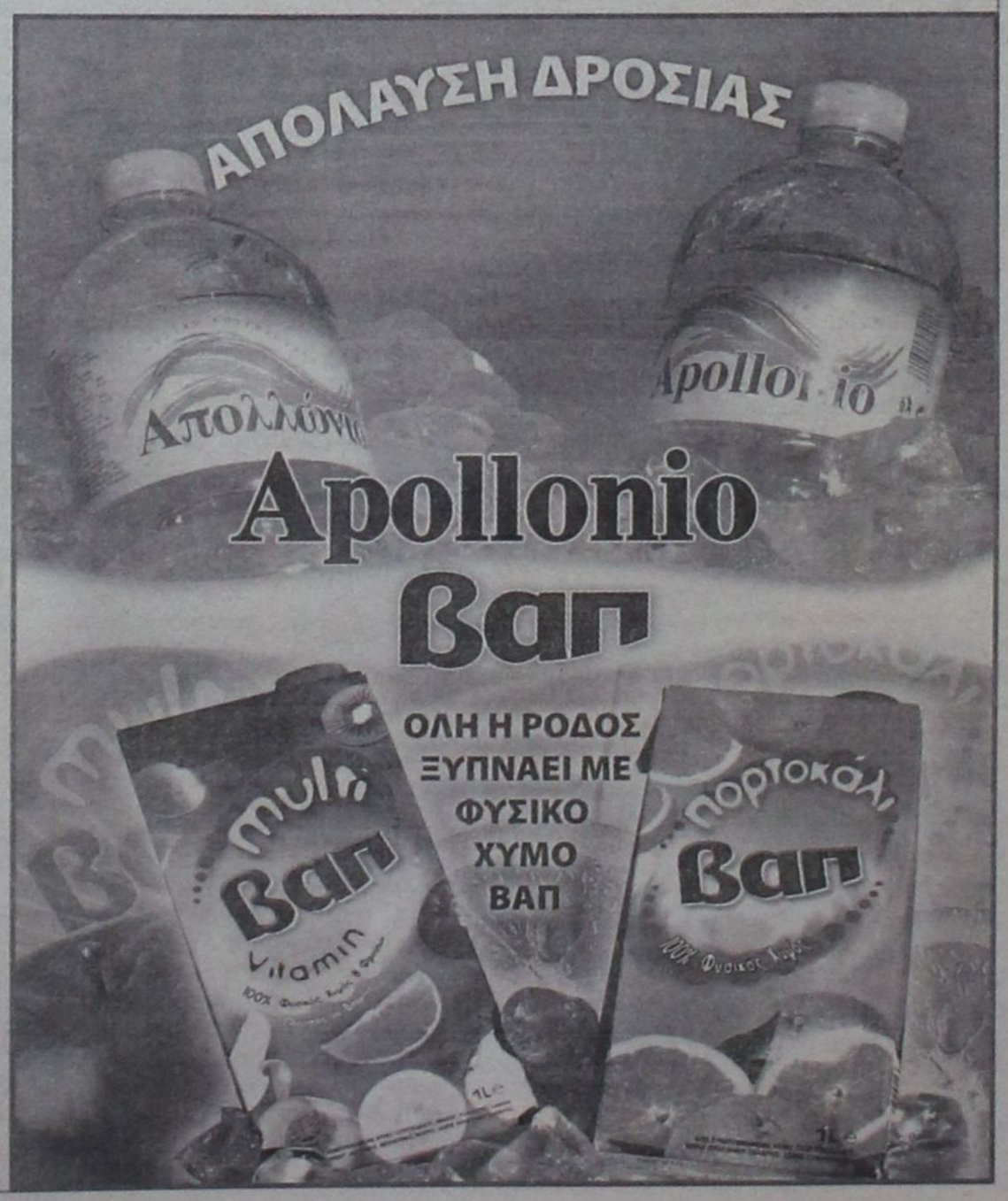


# ΣΥΓΧΑΡΗΤΗΡΙΟ

Στον αγαπητόν μας ανιψιό **Ευάγγελο Β. Καββάδα** που εισήχθη στη σχολή Μηχανικών Χωροταξίας Πολεοδομίας και Περιφερειακής Ανάπτυξης του Πολυτεχνείου Βόλου, τα θερμά μας συγχαρητήρια και καλή πρόοδο.

**Με αγάπη**
**Ο θείος - Η θεία**
**Σταμάτης - Παρασκευή Καββάδα**

# ΣΥΓΧΑΡΗΤΗΡΙΟ

Τον αγαπητό μας **Εμπεδοκλή**, γιο των φίλων μας Γιάννη και Ματίας Υψηλάντη, θερμά συγχαίρουμε για την εισαγωγή του στο Τμήμα Πολιτικών Μηχανικών Πατρών και του ευχόμαστε καλή πρόοδο και πάντα επιτυχίες στη ζωή του.

**Οικογένεια**
**Γρηγόρη-Βαλασίας Παπανικολάου**

# ΑΝΑΚΟΙΝΩΣΗ

Οι επίσημα εγγεγραμμένες δασκάλες, μετά από εξετάσεις, που κατέχουν τα πτυχία «TEACHERS CERTIFICATE» ή «TEACHING DIPLOMA» της ROYAL ACADEMY of DANCE στα Δωδεκάνησα είναι οι εξής:

- Μαίρη Μάρκου –Βελιδάκη ...TC και TD.
- Sarah –Louise Richardson... TC και TD.
- Αγγελική Παπαντωνίου... TC.
- Αγγελική Φουρτούνη... TC. (Κως)
- Εφη Κρητικού...Bh of ART of the technique of dance (Honors)
- Χριστίνα –Βασιλική Καρβέλη... TC.
- Αννα Φιλιππάκη... TC.


# ΤΟ ΚΕΝΤΡΟ ΣΠΟΥΔΩΝ ΧΟΡΟΥ ΜΑΙΡΗΣ ΜΑΡΚΟΥ - ΒΕΛΙΔΑΚΗ

**(ΔΙΠΛΩΜΑΤΟΥΧΟΥ:**
**R.A.D. ΚΑΙ A.I.S.T.D. - T.C. ΚΑΙ T.D.)**
**-ΕΙΔΙΚΟΤΗΤΑ ΣΤΗ ΔΙΔΑΣΚΑΛΙΑ ΜΙΚΡΩΝ ΠΑΙΔΙΩΝ.**
**ROYAL ACADEMY OF DANCE (LONDON) & IMPERIAL SOCIETY OF TEACHERS OF DANCE.**
**ΑΝΑΓΝΩΡΙΣΜΕΝΗ ΑΠΟ ΤΟ ΚΡΑΤΟΣ**

Η μόνη επίσημη εγγεγραμμένη σχολή χορού στη Ρόδο, που εκπροσωπεί την Βασιλική Ακαδημία Χορού, με δικαίωμα ετησίων εξετάσεων και στα δύο επίπεδα (Grades και Majors).
Διοργανωτής το Βρετανικό Συμβούλιο Αθηνών.

**ΔΙΔΑΣΚΟΝΤΑΙ:**

**Ρυθμική - Κλασσικό Μπαλέτο - Κλακέτες - Jazz - Μοντέρνο (I.S.T.D.) - Σύγχρονο (Limon και Graham) - Κάρακτερ - Ελεύθερη κίνηση - Δημιουργικό εργαστήρι - Προ-επαγγελματικά τμήματα - Επαγγελματικό (προετοιμασία για Teachers Certipiate) - Χορευτική Γυμναστική - Νέο- Ελληνικοί χοροί (χασάπικο-συρτάκι-ζεϊμπέκικο). Συμπληρωματικό μάθημα: Yoga Κοινωνικοί χοροί (Βαλς, Ταγκό και Salsa)**

**Εγγραφές:** 5 Σεπτεμβρίου 2005
**Έναρξη:** 12 Σεπτεμβρίου 2005

**Τηλέφωνα:** 22410 27383 και 92790
Ωρες 12-1π.μ. & 6-9μ.μ
**Διεύθυνση:** Παναγιώτου Ροδίου, 77 Ρόδος.
Μυκηνών 4, Ιαλυσός.

***Κατάργηση της θεώρησης των φορολογικών στοιχείων*** *(τιμολογίων, αποδείξεων παροχής υπηρεσιών κ.λπ.) μετά την καθιέρωση της ηλεκτρονικής υποβολής των συγκεντρωτικών καταστάσεων πελατών - προμηθευτών από όλες τις επιχειρήσεις και τους ελεύθερους επαγγελματίες προωθεί το υπουργείο Οικονομίας και Οικονομικών*

### ΤΙ ΠΡΟΒΛΕΠΕΙ Ο ΥΠΟ ΑΝΑΘΕΩΡΗΣΗ ΚΩΔΙΚΑΣ ΒΙΒΛΙΩΝ ΚΑΙ ΣΤΟΙΧΕΩΝ

# ΚΑΤΑΡΓΕΙΤΑΙ Η ΘΕΩΡΗΣΗ ΤΩΝ ΤΙΜΟΛΟΓΙΩΝ ΣΤΗΝ ΕΦΟΡΙΑ

**Πλήρη κατάργηση της θεώρησης – διάτρησης όλων των φορολογικών στοιχείων (τιμολογίων, αποδείξεων παροχής υπηρεσιών κ.λπ.), εναρμόνιση των φορολογικών διατάξεων με τα Διεθνή Λογιστικά Πρότυπα, κατάργηση πρόσθετων βιβλίων, αλλαγές στα πρόστιμα αλλά και στις διαδικασίες χαρακτηρισμού των βιβλίων ως ανακριβών, προωθεί το υπουργείο Οικονομίας και Οικονομικών στο πλαίσιο αναθεώρησης του Κώδικα Βιβλίων και Στοιχείων.**

Ο νέος ΚΒΣ θα είναι έτοιμος μέχρι το τέλος του έτους και θα τεθεί σε εφαρμογή από την 1η Ιανουαρίου 2006. Η βασικότερη αλλαγή που εξετάζει η ειδική επιτροπή που έχει συσταθεί για την αναθεώρηση του ΚΒΣ είναι η πλήρης κατάργηση της διάτρησης των τιμολογίων για όλους τους επιτηδευματίες, αφού από την υποχρέωση θεώρησης φορολογικών στοιχείων έχουν ήδη απαλλαγεί οι μεγάλες επιχειρήσεις.

Για το θέμα θεώρησης των βιβλίων και στοιχείων και στο πόσο αυτό διασφαλίζει τη γνησιότητα των φορολογικών στοιχείων, αρμόδιος παράγοντας του υπουργείου Οικονομικών επισημαίνει ότι σε καμιά χώρα στον κόσμο δεν υπάρχει ανάλογο σύστημα θεώρησης και διάτρησης των φορολογικών στοιχείων.

Αλλωστε, όπως τονίζει, το σύστημα αυτό είναι εύκολο να παραχαραχτεί και όπως έχει αποδειχθεί επανειλημμένα χρησιμοποιείται ευρύτατα για να καλύπτονται πράξεις φοροδιαφυγής.

Με την καθιέρωση από φέτος της υποχρεωτικής ηλεκτρονικής υποβολής των συγκεντρωτικών καταστάσεων πελατών - προμηθευτών από όλες τις επιχειρήσεις και τους ελεύθερους επαγγελματίες, το υπουργείο Οικονομίας και Οικονομικών εκτιμά ότι θα περιοριστεί το φαινόμενο των πλαστών και εικονικών τιμολογίων.

Η ηλεκτρονική υποβολή των συγκεντρωτικών καταστάσεων θα βοηθήσει τις αρμόδιες αρχές να έχουν άμεση ενημέρωση για όλα τα νόμιμα εκδοθέντα στοιχεία και οι ελεγκτικές υπηρεσίες του υπουργείου Οικονομίας και Οικονομικών θα είναι σε θέση να διενεργούν ταχύτατες διασταυρώσεις, προκειμένου να επαληθεύουν τη γνησιότητα ή μη των φορολογικών στοιχείων που θα εντοπίζουν κατά τους ελέγχους που διενεργούν στις επιχειρήσεις.

### ΠΡΟΤΑΣΕΙΣ

Η αρμόδια επιτροπή αναμόρφωσης του ΚΒΣ μελετάει ήδη τις προτάσεις που έχουν υποβάλλει οι φορείς και ειδικά του Συνδέσμου Ελλήνων Βιομηχάνων, που εισηγείται στο υπουργείο Οικονομικών:

- Πλήρη εναρμόνιση του ΚΒΣ με τα Διεθνή Λογιστικά Πρότυπα και ειδικά όσον αφορά την αποτίμηση των συμμετοχών και χρεογράφων και της αποτίμησης των απαιτήσεων και υποχρεώσεων σε ξένο νόμισμα με τα ΔΛΠ (Πιστωτικές Συναλλαγματικές Διαφορές).
- Ο χρόνος ενημέρωσης των βιβλίων να είναι 45 ημέρες και οπωσδήποτε μέσα στην προθεσμία απόδοσης του ΦΠΑ.
- Κατάργηση του βιβλίου τεχνικών προδιαγραφών παραγωγής κοστολογίου για τις μεταποιητικές επιχειρήσεις.
- Να μη συμπεριλαμβάνονται στις συγκεντρωτικές καταστάσεις συναλλαγές, εφόσον η αξία ενός εκάστου στοιχείου που έχει εκδοθεί δεν υπερβαίνει τα 10.000 ευρώ.
- Δυνατότητα έκδοσης στοιχείων διακίνησης (Δελτίο Αποστολής - Δελτίο Αποστολής) την τρέχουσα ημερομηνία για παραδόσεις της ίδιας ημέρας και της πρώτης επόμενης εργάσιμης ημέρας από την ίδια σειρά εντύπων.
- Απλούστευση διαδικασίας διακίνησης εμπορευμάτων από τους πωλητές (υπάλληλοι της εταιρείας) για δειγματισμό προς τους πελάτες. Να μην εκδίδονται δελτία αποστολής όπου είναι μικρή η ποσότητα π.χ. 1 τεμάχιο όταν η αξία του κάθε είδους είναι μικρή.
- Οι επιχειρήσεις να έχουν τη δυνατότητα να καθορίζουν τη διάκριση του είδους των εμπορεύσιμων προϊόντων τους σύμφωνα με τις λειτουργικές τους ανάγκες.
- Να μην αποτελούν παραβάσεις οι διαφορές κατά τη διακίνηση ειδών που οφείλονται σε λάθη.
- Να καταργηθεί η υποχρέωση έκδοσης δίγραμμων επιταγών, στις περιπτώσεις συμψηφισμού λογαριασμών Πελατών - Προμηθευτών του ίδιου συναλλασσόμενου και στις συναλλαγές μεταξύ μητρικής και θυγατρικών εταιρειών.
- Η εκ παραδρομής πληρωμή με μη δίγραμμη επιταγή να μη συνεπάγεται τις συνέπειες ανακρίβειας ή ανεπάρκειας των βιβλίων.
- Να μη θεωρούνται παραβάσεις οι τυπικές και μη ουσιαστικές παραλείψεις.
- Αύξηση του ποσοστού 3% σε 10% που προβλέπεται για την υποχρέωση τήρησης βιβλίου αποθήκης για τις βοηθητικές ύλες και τα υλικά συσκευασίας.
- Να απαλλαγούν από την υποχρέωση τήρησης του βιβλίου αποθήκης και οι επιχειρήσεις παραγωγής ηλεκτρικού ρεύματος και ατμού.
- Το βιβλίο αποθήκης CD, να τηρείται μόνο στο υποκατάστημα, ανεξαρτήτως του πλήθους των υποκαταστημάτων.
- Η απλοποίηση του ΚΒΣ να στοχεύει στην άμβλυνση των σημείων τριβής των επιχειρήσεων με τα φορολογικά όργανα. Τα σημεία αυτά φορτώνουν τις επιχειρήσεις με αντιπαραγωγικό κόστος, περιττές διαδικασίες και πρόστιμα.
- Να δοθεί απαλλαγή από την έκδοση Δελτίου Αποστολής για τα ανταλλακτικά παγίων, που δεν παραδίδονται σε πελάτες και δεν πωλούνται αλλά διακινούνται από τα συνεργεία μιας επιχείρησης, κατά τη διάρκεια 24ώρου, στα γεωγραφικά όρια της έδρας τους, με αποκλειστική αποστολή την αποκατάσταση βλαβών στις εγκαταστάσεις της (παροχής πελατών, μετρητές, διακόπτες, δίκτυα διανομής, κ.λπ.).
- Να επιτρέπεται η έκδοση των Δελτίων Αποστολής με προγενέστερη ημερομηνία από αυτή της μεταφοράς, με ευθύνη του εκδότη.



*Ο υφυπουργός Οικονομικών Αδάμ Ρεγκούζας*

## Οι προτάσεις

- **Μέχρι** το τέλος του έτους θα είναι έτοιμος ο νέος Κώδικας Βιβλίων και Στοιχείων
- **Προβλέπεται** κατάργηση πρόσθετων βιβλίων, απλοποίηση φορολογικών διαδικασιών και αλλαγές στα πρόστιμα, εξετάζει η αρμόδια επιτροπή του υπουργείου Οικονομίας και Οικονομικών
- **Ο νέος ΚΒΣ** πρέπει να στοχεύει στην άμβλυνση των σημείων τριβής των επιχειρήσεων με τις φορολογικές αρχές, επισημαίνει ο ΣΕΒ.



Γράφουν οι:
**ΓΡΗΓΟΡΗΣ ΡΙΣΒΑΣ,**
MMed Sci.,
διαιτολόγος-διατροφολόγος.

**ΚΥΡΙΑΚΟΣ ΡΕΠΠΑΣ,**
διαιτολόγος-διατροφολόγος
www.nutrimed.gr

**ΔΙΑΤΡΟΦΗ**

*Η καφεΐνη είναι μια φυσική ουσία που απαντάται στη φύση σε φύλλα, καρπούς ή φρούτα τουλάχιστον 63 ειδών του βασιλείου των φυτών σε όλο τον κόσμο και αποτελεί τμήμα μιας ομάδας ενώσεων που είναι γνωστές ως μεθυλοξανθίνες. Οι πιο γνωστές πηγές καφεΐνης είναι ο καφές, οι καρποί του κακαόδεντρου και τα φύλλα του τσαγιού. Η καφεΐνη αποτελεί ήπιο διεγερτικό και οι όποιες φαρμακολογικές επιδράσεις της είναι παροδικές και διαρκούν λίγες ώρες. Επίσης δεν συσσωρεύεται στο σώμα αλλά αποβάλλεται μέσα σε λίγες ώρες από την πρόσληψή της.*

# ΟΣΑ ΘΕΛΕΤΕ ΝΑ ΜΑΘΕΤΕ ΓΙΑ ΤΗΝ ΚΑΦΕΪΝΗ

**Η ποσότητα καφεΐνης στα διάφορα τρόφιμα ποικίλλει ανάλογα με το μέγεθος της μερίδας, το είδος του προϊόντος και τη διαδικασία παρασκευής. Οσον αφορά το τσάι και τον καφέ, η ποικιλία του φυτού επηρεάζει επίσης την περιεκτικότητα σε καφεΐνη. Η μέση περιεκτικότητα καφεΐνης σε επιλεγμένα προϊόντα παρουσιάζεται στον παρακάτω πίνακα:**

| Προϊόν mg καφεΐνης ανά μερίδα 240 ml | |
|---|---|
| Καφές φίλτρου | 160 |
| Βραστός καφές | 85 |
| Βρασμένο τσάι | 40 |
| Αναψυκτικά τύπου Cola | 24 |
| Σοκολατούχο γάλα | 6 |

Στις ΗΠΑ οι κύριες πηγές καφεΐνης είναι ο καφές (71%), τα αναψυκτικά (16%) και το τσάι (12%).

Η καφεΐνη αποτελεί ένα ήπιο διεγερτικό του Κεντρικού Νευρικού Συστήματος. Ωστόσο, οι όποιες φαρμακολογικές επιδράσεις της καφεΐνης είναι παροδικές και διαρκούν λίγες ώρες. Επιπλέον, δεν συσσωρεύεται στο σώμα με την πάροδο του χρόνου, αλλά αποβάλλεται μέσα σε λίγες ώρες από την πρόσληψή της. Το χρονικό διάστημα που απαιτείται για την αποβολή της καφεΐνης ποικίλλει από άνθρωπο σε άνθρωπο, με μέσο όρο 3-4 ώρες σε υγιείς ενήλικους. Επίσης, η ευαισθησία στην καφεΐνη ποικίλλει από άτομο σε άτομο και εξαρτάται από διάφορους παράγοντες, όπως προσλαμβανόμενη ποσότητα, η συχνότητα κατανάλωσης, ο μεταβολισμός της καφεΐνης και ευαισθησία κάθε ανθρώπου σ' αυτήν, η οποία φαίνεται να ελέγχεται γενετικά.

Ωστόσο, όποιες κι αν είναι οι γενετικές καταβολές, η συχνή κατανάλωση αυξάνει την ανοχή στην καφεΐνη και μειώνει τις φυσιολογικές επιδράσεις της. Για παράδειγμα, ένας άνθρωπος που καταναλώνει καφεΐνη σε τακτική βάση, μπορεί να καταναλώσει αρκετά φλιτζάνια καφέ σε μια μέρα και να παρατηρήσει ελάχιστες φυσιολογικές επιδράσεις, ενώ ένα άτομο που δεν είναι τακτικός καταναλωτής καφεΐνης μπορεί να αισθανθεί διεγερτική δράση ύστερα από μόλις ένα φλιτζάνι καφέ. Για τον λόγο αυτό, είναι σημαντικό ο κάθε άνθρωπός να γνωρίζει τις προσωπικές του αντοχές και να ορίζει το προσωπικό του επίπεδο ανοχής στην ημερήσια πρόσληψη.

**• Μπορεί να προκαλέσει εξάρτηση;**

Βάσει των διαθέσιμων ερευνητικών δεδομένων, οι περισσότεροι ερευνητές συμφωνούν ότι η φυσιολογική καθημερινή κατανάλωση καφεΐνης είναι ασφαλής και μπορεί να συμπεριληφθεί σε ένα υγιεινό διαιτολόγο χωρίς κανέναν κίνδυνο. Ωστόσο, υπάρχουν αρκετά ερευνητικά κενά και το πεδίο αυτό θα μελετηθεί περαιτέρω στο μέλλον.

Τα δεδομένα πρόσληψης καφεΐνης στον γενικό πληθυσμό είναι σχετικά περιορισμένα. Υπολογίζεται ότι ο μέσος Αμερικανός πολίτης προσλαμβάνει περίπου 3 mg ανά κιλό σωματικού βάρους την ημέρα, ποσότητα που ανέρχεται σε 5-7 mg ανά κιλό σωματικού βάρους την ημέρα για ανθρώπους που καταναλώνουν μεγάλες ποσότητες καφέ. Στη Μεγάλη Βρετανία η μέση ημερήσια πρόσληψη καφεΐνης είναι μεγαλύτερη και ανέρχεται σε περίπου 4 mg ανά κιλό σωματικού βάρους. Η μεγαλύτερη πρόσληψη καφεΐνης παρατηρείται στη Δανία, όπου η μέση κατανάλωση καφεΐνης υπολογίζεται περίπου σε 7 mg ανά κιλό σωματικού βάρους την ημέρα και φτάνει μέχρι και 14,9 mg ανά κιλό σωματικού βάρους την ημέρα κατά μέσο όρο σε λάτρεις της καφεΐνης. Στην Ελλάδα δεν υπάρχουν αντίστοιχα στοιχεία.

Η μέση πρόσληψη καφεΐνης σε παιδιά κάτω των 18 ετών κυμαίνεται από 1 mg ανά κιλό σωματικού βάρους την ημέρα στις ΗΠΑ μέχρι 3 mg ανά κιλό σωματικού βάρους την ημέρα στη Μεγάλη Βρετανία. Τα τελευταία δεδομένα για την κατανάλωση καφεΐνης (2005) υπολογίζουν τη μέση πρόσληψη καφεΐνης περίπου στα 200 mg την ημέρα για ενήλικους. Στην ίδια ανάλυση παρατηρήθηκε ότι όσο αυξάνεται η ηλικία αυξάνεται και η κατανάλωση καφεΐνης, με τη μεγαλύτερη κατανάλωση να εμφανίζεται στις ηλικίες 35 με 64 έτη, τόσο σε άντρες όσο και σε γυναίκες.

Η συνιστώμενη ημερήσια πρόσληψη καφεΐνης που δεν επηρεάζει αρνητικά την υγεία ορίστηκε πρόσφατα σε 400-450 mg/ημέρα για υγιείς ενήλικους, 300mg/ημέρα για γυναίκες που προγραμματίζουν εγκυμοσύνη και στα 45mg/ημέρα για παιδιά 4-6 ετών. Με άλλα λόγια, οι συστάσεις αυτές μεταφράζονται σε 6 mg ανά κιλό σωματικού βάρους την ημέρα για ενήλικους, 5 mg ανά κιλό σωματικού βάρους ημερησίως για γυναίκες που προγραμματίζουν εγκυμοσύνη και για παιδιά ηλικίας 4-6 ετών 2 mg ανά κιλό σωματικού βάρους την ημέρα.

**• Πόσο επικίνδυνη είναι η καφεΐνη;**

Υπάρχουν αρκετές θεωρίες και μύθοι που συνδέουν την καφεΐνη με διάφορες μορφές καρκίνου, αλλά η επιστημονική έρευνα δεν επαληθεύει αυτές τις κατηγορίες. Οι τελευταίες διατροφικές οδηγίες της αμερικανικής κοινότητας για τον καρκίνο αναφέρουν ότι δεν υπάρχει καμία ένδειξη ότι η καφεΐνη αποτελεί παράγοντα κινδύνου για την εμφάνιση καρκίνου σε ανθρώπους. Αντίστοιχα, η Εθνική Ακαδημία Επιστημών των ΗΠΑ δήλωσε στην τελευταία της αναφορά ότι δεν υπάρχουν ισχυρά δεδομένα που να σχετίζουν την καφεΐνη με οποιαδήποτε μορφή καρκίνου.

Η πρόσληψη καφεΐνης έχει επιχειρηθεί να συσχετισθεί κυρίως με ανάπτυξη καρκίνου του μαστού, χωρίς όμως οι σχετικές έρευνες να δίνουν πάντοτε αξιόπιστα αποτελέσματα. Από την άλλη, τόσο το Εθνικό Ινστιτούτο Καρκίνου των ΗΠΑ όσο και ο Αμερικάνικος Ιατρικός Σύλλογος δηλώνουν επίσημα ότι δεν υπάρχει συσχέτιση ανάμεσα στην κατανάλωση καφεΐνης και τον καρκίνο του μαστού. Μια από τις πιο γνωστές φυσιολογικές επιδράσεις της καφεΐνης στο ευρύ κοινό είναι η διουρητική της δράση. Τα επιστημονικά δεδομένα, ωστόσο, δείχνουν ότι η επίδραση αυτή είναι μάλλον πρόσκαιρη, ενώ δεν υπάρχουν δεδομένα που να αποδεικνύουν ότι η καφεΐνη μπορεί να οδηγήσει σε συσσωρευμένη απώλεια νερού από το σώμα.Το Ινστιτούτο Ιατρικής της Εθνικής Ακαδημίας Επιστημών των ΗΠΑ στις αναθεωρημένες του συστάσεις για την υδάτωση (2004) δηλώνει ότι τα καφεϊνούχα υγρά και αναψυκτικά μπορούν να συνεισφέρουν στην υδάτωση του οργανισμού με τον ίδιο τρόπο που συμβάλλουν στις καθημερινές ανάγκες σε υγρά τα ποτά και τα αναψυκτικά που δεν περιέχουν καφεΐνη.

• Η διερεύνηση της πιθανής συσχέτισης ανάμεσα στην καφεΐνη και την οστεοπόρωση αποτελεί ένα σχετικά νέο πεδίο έρευνας. Κάποιες μελέτες δείχνουν ότι η καφεΐνη επιδρά στην απέκκριση ασβεστίου και μέσω αυτού του μηχανισμού έχει συσχετιστεί από κάποιους ερευνητές με κίνδυνο εμφάνισης οστεοπόρωσης. Ωστόσο, τα πιο πρόσφατα ερευνητικά δεδομένα δείχνουν ότι η καφεΐνη δεν επηρεάζει σημαντικά ούτε την απορρόφηση ούτε την απέκκριση του ασβεστίου. Αυτό που φαίνεται ότι παίζει τον σημαντικότερο ρόλο για την υγεία των οστών είναι η επαρκής πρόσληψη ασβεστίου μέσω της καθημερινής διατροφής, με την κατανάλωση επαρκών ποσοτήτων τροφίμων που αποτελούν καλές πηγές ασβεστίου.

Τέλος, η υψηλή πρόσληψη καφεΐνης προκαλεί άμεση αύξηση της αρτηριακής πίεσης (π.χ. 5 φλιτζάνια καφέ την ημέρα προκαλούν αύξηση της συστολικής πίεσης κατά 2,4 mm Hg) γεγονός που απαιτεί σύσταση για περιστολή της πρόσληψης καφεΐνης σε ασθενείς με υψηλό κίνδυνο εμφάνισης καρδιαγγειακών νοσημάτων. Τονίζεται βέβαια πως οι ασθενείς αυτοί έχουν υψηλότερης σημασίας στόχους, όπως ο περιορισμός του καπνίσματος, η απώλεια βάρους, η αύξηση της φυσικής δραστηριότητας και η μείωση της πρόσληψης κορεσμένων λιπαρών.

ΓΕΝΙΚΗ ΤΕΧΝΙΚΗ
ΟΜΙΛΟΣ ΕΤΑΙΡΕΙΩΝ

ΑΝΑΝΕΩΜΕΝΟΙ ΚΑΙ ΠΑΝΤΑ ΠΡΩΤΟΠΟΡΟΙ
ΜΑΖΙ ΣΑΣ ΜΕ ΣΤΟΧΟ ΤΙΣ ΚΑΛΥΤΕΡΕΣ
ΤΕΧΝΙΚΕΣ ΛΥΣΕΙΣ

• ΕΤΟΙΜΟ ΣΚΥΡΟΔΕΜΑ
με ανανεωμένες -
σύγχρονες εγκαταστάσεις

• ΑΔΡΑΝΗ ΥΛΙΚΑ
υψηλών προδιαγραφών και
απαιτήσεων από
το ΝΕΟ Λατομείο μας

ΕΡΓΟΣΤΑΣΙΑ ΣΚΥΡΟΔΕΜΑΤΟΣ:
ΡΟΔΟΣ: 6ο χλμ. παλαιάς εθν. οδού Ρόδου - Λίνδου, τηλ. 22410 - 60560/62323 FAX: 22410 60561
ΓΕΝΝΑΔΙ: 2ο χλμ. οδού ΓΕΝΝΑΔΙΟΥ - ΒΑΤΙΟΥ, τηλ. 22440 - 43470 FAX: 22440 43470
ΛΑΤΟΜΕΙΟ: Θέση Στραβόλαιμο ΚΑΛΥΘΙΩΝ
ΓΡΑΦΕΙΑ: Ρόδος Αρκαδίου 2, Τηλ. 22410-22186/22968/28058 FAX: 22410 - 33021

# 10 «ΥΠΕΡ» ΣΤΗΝ ΕΚΛΟΓΗ
## *δημάρχων από την πρώτη Κυριακή*

### *Πώς η «διαχείριση» των οικονομικών των ΟΤΑ από την κυβέρνηση άλλαξε το τοπίο*

**«Το θέμα δεν είναι εάν κάτι μας βολεύει ή όχι, εάν μας εξυπηρετεί κομματικά ή όχι, αλλά εάν είναι σωστό και ωφέλιμο για τον τόπο». Και μόνο αυτή η φράση του πρωθυπουργού κ. Κώστα Καραμανλή αρκεί για να καταδείξει το διαφορετικό πολιτικό πολιτισμό και τη φιλοσοφία που διέπει τη νέα διακυβέρνηση σε σχέση με όσα συνέβαιναν στο παρελθόν.**

ΤΟΥ ΝΙΚΟΥ ΕΛΕΥΘΕΡΟΓΛΟΥ*

Με αυτό το σκεπτικό και μόνο η Νέα Δημοκρατία αποφάσισε να προτείνει -δεύτερο ποιοτικό χαρακτηριστικό- και όχι να επιβάλει στην κυβέρνηση την άποψή της για εκλογή δημάρχου και νομάρχη από την πρώτη Κυριακή, αλλά και ένα «πακέτο μεταρρυθμίσεων» που αφορούν συνολικά στην Αυτοδιοίκηση.

Το ερώτημα που προκύπτει είναι γιατί αλλαγές και γιατί αλλαγές τώρα. Ξεκάθαρη απάντηση:

**Πρώτον,** οι αλλαγές στον Εκλογικό Νόμο ήταν προγραμματική δέσμευση, την οποία ψήφισαν όχι μόνο τα στελέχη της Ν.Δ. αλλά και οι πολίτες που έδωσαν μια ισχυρή πλειοψηφία στη Νέα Δημοκρατία στις εκλογές της 7ης Μαρτίου του 2004.

**Δεύτερον,** η κατάσταση στο χώρο της Αυτοδιοίκησης είχε φθάσει σε οριακό σημείο. Να υπενθυμίσουμε το τι παρέλαβε η ΝΔ στον Τομέα της Αυτοδιοίκησης:

Είχαμε μια Αυτοδιοίκηση πρώτου βαθμού, που κατέρρεε υπό το βάρος των χρεών.

Μια Αυτοδιοίκηση που ήταν συνώνυμη με τη διαφθορά, καθώς είχε φορτωθεί από την κεντρική εξουσία μια σειρά από αρμοδιότητες χωρίς να της δοθούν τα μέσα.

Επιγραμματικά, θα αναφέρω ότι επί κυβερνήσεων Σημίτη δόθηκαν τα τελευταία επτά χρόνια στους ΟΤΑ 1,7 δισεκατομμύρια ευρώ, ενώ με το πρόγραμμα «θησέας» που εφαρμόζει ο υπουργός Εσωτερικών κ. Πρ. Παυλόπουλος μέσα σε αυτή τη δύσκολη οικονομική συγκυρία δίνονται για πέντε χρόνια 3,5 δισεκατομμύρια ευρώ.

Στη Νομαρχιακή Αυτοδιοίκηση, συγκριτικά, θα αναφέρω δύο εξάμηνα δύο διαδοχικών ετών: Δεύτερο εξάμηνο του έτους 2004, προϋπολογισμός κυβέρνησης Σημίτη: Σύνολο καθαρών εσόδων για τη Νομαρχιακή Αυτοδιοίκηση 53,5 εκατομμύρια ευρώ. Ενα χρόνο μετά, δεύτερο εξάμηνο 2005, προϋπολογισμός κυβέρνησης Καραμανλή: Καθαρά έσοδα 173.000.000 ευρώ. Αύξηση 220%. Αυτή είναι η απλή αλήθεια με αριθμούς, που ούτε η ΚΕΔΚΕ, ούτε η ΕΝΑΕ μπορούν να αμφισβητήσουν. Με απλά λόγια, εισέρρευσαν στα ταμεία δημάρχων και νομαρχών πόροι, τους οποίους τα προηγούμενα χρόνια ούτε τους είχαν ονειρευτεί. Διότι δεν μπορείς να μιλάς για ισχυρή Αυτοδιοίκηση η οποία έχει υποχρεώσεις και αρμοδιότητες χωρίς να δίνεις τα μέσα όχι μόνο ανάπτυξης, αλλά ούτε επιβίωσης.

Δέκα λόγοι για τους οποίους λέμε «ναι» στην αλλαγή του εκλογικού συστήματος:

**1** Σαφής ξεκάθαρη θέση της Νέας Δημοκρατίας ήταν και είναι ότι: όπως μια χώρα κυβερνάται λαμβάνοντας αποφάσεις που αφορούν όλους τους Ελληνες και όλες τις Ελληνίδες με ένα ποσοστό 41%-43% έτσι και ένας Δήμος, μια Νομαρχία μπορεί να διοικηθεί με τον ίδιο τρόπο. Το σκεπτικό απλό, ουχί απλοϊκό, δημοκρατικό και αναλογικό.

**2** Γιατί λέμε εκλογή από την πρώτη Κυριακή: με τον τρόπο αυτό αποτυπώνονται ανόθευτα οι πραγματικές προθέσεις των ψηφοφόρων χωρίς εκβιαστικά διλήμματα, συμφωνίες κάτω από το τραπέζι, που υποκρύπτουν συναλλαγές και αλισβερίσι, που αποτελεί ντροπή για τη Δημοκρατία μας.

**3** Τα μικρομάγαζα και τα παραμάγαζα που στήνουν κάποιοι επιτήδειοι και εσαεί υποψήφιοι κάθε τέσσερα χρόνια χωρίς να αντιπροσωπεύουν τάσεις της τοπικής κοινωνίας και που εκπροσωπούν συμφέροντα μικρά ή μεγάλα αποδυναμώνονται.

**4** Οι όποιες συμφωνίες μεταξύ υποψηφίων και κινήσεων γίνονται στο πλαίσιο προγραμματικών θέσεων και δεσμεύσεων από την πρώτη Κυριακή και στο φως της ημέρας. Το αποτέλεσμα είναι οι πολίτες να κρίνουν νηφάλια και όχι υπό το εκβιαστικό δίλημμα μεταξύ δύο υποψηφίων.

**5** Καταργούνται πλαστές και ευκαιριακές πλειοψηφίες που νοθεύουν την πραγματική βούληση των πολιτών.

**6** Μπαίνει φραγμός στην αλαζονεία τοπικών αρχόντων, οι οποίοι με «όπλο» την παραπάνω πλαστή και τεχνική πλειοψηφία αγνοούσαν θεσμοθετημένα όργανα της Πολιτείας και αποφάσεις τους.

**7** Με την πρόταση για αναλογικότερη εκπροσώπηση στο δημοτικό συμβούλιο -χωρίς να χάνει τη δυνατότητα να διοικήσει το Δήμο ο πρώτος συνδυασμός- εξασφαλίζεται η πολυφωνία και σπάει το απόλυτα πλειοψηφικό σύστημα που ισχύει σήμερα εξαιτίας των δύο γύρων.

**8** Με την εκλογή από την πρώτη Κυριακή η Πολιτεία εξοικονομεί σημαντικούς πόρους, που μπορούν να δοθούν στους ΟΤΑ για τη οικονομική στήριξή τους.

**9** Με την εκλογή από την πρώτη Κυριακή οι πολίτες αποφεύγουν την ταλαιπωρία που πολλές φορές δεν είχε και νόημα.

**10** Με την εκλογή από την πρώτη Κυριακή μπορούν να αναδειχθούν εκείνες οι προσωπικότητες από τις τοπικές κοινωνίες, που βάζουν πάνω απ' όλους και απ' όλα το καλό του τόπου τους και όχι το στενά κομματικό συμφέρον τους.

*** ΔΙΕΥΘΥΝΤΗΣ ΓΡΑΦΕΙΟΥ ΤΥΠΟΥ ΝΔ**


**ΝΑΥΤΙΚΗ ΕΤΑΙΡΕΙΑ**
**ΤΗΛΟΣ 21ος ΑΙΩΝΑΣ**
***ΠΡΟΓΡΑΜΜΑ ΣΕΠΤΕΜΒΡΙΟΥ***

| ΔΕΥΤΕΡΑ | | |
|---|---|---|
| Λιμάνι | Άφιξη | Αναχώρηση |
| ΡΟΔΟΣ | | 08:45 |
| ΤΗΛΟΣ | 10:05 | 14:15 |
| ΝΙΣΥΡΟΣ | 14:50 | 17:30 |
| ΤΗΛΟΣ | 18:05 | 18:20 |
| ΡΟΔΟΣ | 19:40 | Δ. |

| ΤΡΙΤΗ | | |
|---|---|---|
| Λιμάνι | Άφιξη | Αναχώρηση |
| ΡΟΔΟΣ | | 19:00 |
| ΤΗΛΟΣ | 20:50 | Δ. |

| ΤΕΤΑΡΤΗ | | |
|---|---|---|
| Λιμάνι | Άφιξη | Αναχώρηση |
| ΤΗΛΟΣ | | 09:00 |
| ΡΟΔΟΣ | 10:20 | 19:00 |
| ΤΗΛΟΣ | 20:20 | Δ. |

| ΠΕΜΠΤΗ | | |
|---|---|---|
| Λιμάνι | Άφιξη | Αναχώρηση |
| ΤΗΛΟΣ | | 07:00 |
| ΡΟΔΟΣ | 08:20 | 09:00 |
| ΤΗΛΟΣ | 10:20 | 10:30 |
| ΚΑΜΙΡΟΣ | 11:15 | 14:00 |
| ΤΗΛΟΣ | 14:45 | 17:00 |
| ΡΟΔΟΣ | 18:20 | Δ. |

| ΠΑΡΑΣΚΕΥΗ | | |
|---|---|---|
| Λιμάνι | Άφιξη | Αναχώρηση |
| ΡΟΔΟΣ | | 09:00 |
| ΤΗΛΟΣ | 10:20 | 17:00 |
| ΡΟΔΟΣ | 18:20 | Δ. |

| ΣΑΒΒΑΤΟ | | |
|---|---|---|
| Λιμάνι | Άφιξη | Αναχώρηση |
| ΡΟΔΟΣ | | 09:00 |
| ΧΑΛΚΗ | 10:15 | 12:15 |
| ΤΗΛΟΣ | 12:55 | 17:00 |
| ΡΟΔΟΣ | 18:20 | 19:00 |
| ΤΗΛΟΣ | 20:20 | Δ |

| ΚΥΡΙΑΚΗ | | |
|---|---|---|
| Λιμάνι | Άφιξη | Αναχώρηση |
| ΤΗΛΟΣ | | 07:30 |
| ΡΟΔΟΣ | 08:50 | 09:10 |
| ΤΗΛΟΣ | 10:30 | 16:00 |
| ΡΟΔΟΣ | 17:20 | 17:40 |
| ΤΗΛΟΣ | 19:00 | 19:20 |
| ΡΟΔΟΣ | 20:40 | Δ. |



ΠΛΗΡΟΦΟΡΙΕΣ:
ΡΟΔΟΣ: ΤΗΛ.: 22410 78052,
ΚΙΝ.: 6938 244523
• ΤΗΛΟΣ: 22460 44000



*νέα εμφάνιση!*
*νέες διεθνείς διακρίσεις!*




Ο πετυχημένος συνδυασμός
της ερυθρής Μανδηλαριάς
με το μοναδικό Μοσχάτο Τρίπολης
προκαλεί με το εντυπωσιακό ρουμπινί
χρώμα του, το χαρακτηριστικό
άρωμα κόκκινων φρούτων
και τριαντάφυλλου.
Συνοδεύει ιδανικά λευκά κρέατα,
θαλασσινά, ζυμαρικά,
πιάτα σινεζικής κουζίνας,
sushi, σαλάτες και όχι μόνο.

ΕΝΑ ΑΠΟ ΤΑ 12 ΒΡΑΒΕΥΜΕΝΑ ΡΟΖΕ ΤΟΠΙΚΑ ΚΡΑΣΙΑ ΤΟΥ ΔΙΕΘΝΗ ΔΙΑΓΩΝΙΣΜΟΥ ΤΗΣ VINITALY *που πραγματοποιήθηκε στην Βερόνα της Ιταλίας τον Απρίλιο του 2003.*

C·A·I·R
RODOS
*δημιουργίες ποιότητας*

# Μικρές αγγελίες

## ΕΝΟΙΚΙΑΣΕΙΣ

**ΕΝΟΙΚΙΑΖΕΤΑΙ** λόγω αναχωρήσεως οικία 170 τ.μ. με αυλή, κήπο και πάρκινγκ, πλήρως εξοπλισμένη στο κέντρο της πόλης, πλησίον Εθνικού Σταδίου, κατάλληλη για διαμονή πολυμελούς οικογένειας. Τηλέφωνο επικοινωνίας 6945 105247

**ΕΝΟΙΚΙΑΖΕΤΑΙ** ισόγειο διαμέρισμα 100 τ.μ. με ηλιακό, θέρμανση και σε ήσυχο μέρος. Στην περιοχή Ιαλυσού πάροδος Ακροπόλεως 3. Τηλ. 22410-92696

**ΕΝΟΙΚΙΑΖΟΝΤΑΙ:** Ενα (1) διαμέρισμα νεόκτιστο πολυτελούς κατασκευής με αυτόνομη θέρμανση και ηλιακό 2ου ορόφου με περιφερειακές βεράντες 95 τ.μ. Επίσης γκαρσονιέρα 2ου ορόφου πλήρως επιπλωμένη με ηλεκτρικό ψυγείο και ηλεκτρ. κουζίνα - αυτόνομη θέρμανση δίχωρη 47 τ.μ. **Παρθενόπης 18. Τηλ. Κιν. 6944209883**

**ΕΝΟΙΚΙΑΖΕΤΑΙ** τριάρι διαμέρισμα α' ορόφου στην οδό Λειψών 10 (κάθετος Κ. Τσαλδάρη). **Πληροφορίες τηλ. 22410-34335**

**ΕΝΟΙΚΙΑΖΕΤΑΙ** Διαμέρισμα με δύο υπνοδωμάτια, σαλόνι, κουζίνα, στο δεύτερο όροφο, περιοχή δασκάλων στη Ρόδο.

**Πληροφορίες: 22410-36547, 22410-87130, 22410-27202**

**ΕΝΟΙΚΙΑΖΟΝΤΑΙ**
επιπλωμένες
γκαρσονιέρες
στο Λαδικό (Φαληράκι).
Τιμή 220 ευρώ μηνιαίως.
Πληρ. τηλ. 6937343297

**ΕΝΟΙΚΙΑΖΕΤΑΙ** Γκαρσονιέρα αποτελούμενη από δωμάτιο, κουζίνα, μπάνιο πλήρως επιπλωμένη και με αιρκοντίσιον στο κέντρο της πόλης, οδός Πλαστήρα 21. Καινούργιο, θέα απεριόριστη. Τηλ. 6978511659

**Ενοικιάζονται διαμερίσματα** με το μήνα ή την ημέρα πλήρως επιπλωμένα (πολυκουζινάκι, ψυγείο, ντους, WC, προσωπικό τηλέφωνο, κλιματισμό). Μονόχωρα και δίχωρα. Περιοχή Ζέφυρος, οδός Κωνσταντινίδη 9. Κατάλληλο για καθηγητές, δασκάλους, φοιτητές. Πληρ. τηλ. 22410-30063, 6972551300

**ΕΝΟΙΚΙΑΖΟΝΤΑΙ** στην Κάλυμνο στο κέντρο της Πόθιας (δίπλα στο Σούπερ Μάρκετ Βιδάλης), σε διώροφη νεόκτιστη παραδοσιακή μονοκατοικία δύο δίχωρες γκαρσονιέρες πολυτελούς κατασκευής, πλήρως επιπλωμένες, με οικιακό εξοπλισμό, με κλιματισμό ψύξης - θέρμανσης, χωρίς κοινόχρηστα, με τριφασικό ρεύμα, συνδεδεμένες στο αποχετευτικό και με κοινή χρήση της ταράτσας με θέα θάλασσα και βουνά. Μηνιαίο ενοίκιο ισογείου 200 ευρώ. Μηνιαίο ενοίκιο πρώτου ορόφου 230 ευρώ. Πληρ. τηλ. 6945 045312 - 6945 717905

**ΚΡΕΜΑΣΤΗ, ενοικιάζεται νέα πλήρως εξοπλισμένη STUDIO - γκαρσονιέρα,** (ενιαίος χώρος) διαμπερής, ηλιακός, βεράντες, άνετο πάρκινγκ, 500μ. από την παραλία. Πληροφ.: κ. Μάνος, τηλ. 22410 81478 - 88818 & 6938626179

**ΕΝΟΙΚΙΑΖΕΤΑΙ,** ανακαινισμένο διαμέρισμα 75 τ.μ. στη Ρόδο (2 υπνοδωμάτια - ενιαία σαλόνι κουζίνα) διαμπερές με πολύ καλή θέα, στον 3ο όροφο. Διευθ. Αναστασιάδη και Κωτιάδη γωνία. Τηλ. 6934055612 & 6945616899

**ΕΝΟΙΚΙΑΖΕΤΑΙ** διαμέρισμα στο Ροδίνι 95 τ.μ. με 3 υπνοδωμάτια, κεντρική αυτόνομη θέρμανση. Για περισσότερες πληροφορίες τηλ. 22410-25467

**ΕΝΟΙΚΙΑΖΟΝΤΑΙ** επιπλωμένες γκαρσονιέρες στην Παύλου Μελά. **Πληρ. 6937343297 τηλ. 10:00 -14:00**

**ΕΝΟΙΚΙΑΖΟΝΤΑΙ** διαμερίσματα υπόγεια υπερ/μένα δύο υπνοδωματίων επί της οδού Παπαχριστοδούλου αρ. 19. **Πληρ. τηλέφωνα 25266-24274**

**ΕΝΟΙΚΙΑΖΟΝΤΑΙ** επιπλωμένες γκαρσονιέρες στο Φαληράκι. **Πληρ. 6937343297 τηλ. 10:00-14:00**

**ΕΝΟΙΚΙΑΖΟΝΤΑΙ** επιπλωμένα Λουξ Διαμερίσματα με TV, AIR CONDITION και όλα τα οικιακά σκεύη, με τον μήνα ή την ημέρα, στην περιοχή Μητρόπολης. Τηλ. - Πληρ.: 6977896444 & 22410-29452

**ΕΝΟΙΚΙΑΖΟΝΤΑΙ** επιπλωμένες γκαρσονιέρες με μπαλκόνι και χωρίς στο Ροδίνι - Κυρά της Ρω 13 (Α' όροφος). Λογικές τιμές. Πληροφορίες κινητό 6945226421 και 2241074762 (08:00 - 15:00 και 17:00 - 22:00)

**ΕΝΟΙΚΙΑΖΟΝΤΑΙ:** Ενα (1) διαμέρισμα 95 τ.μ. νεόκτιστο, πολυτελές, με αυτόνομη θέρμανση και ηλιακό, 2ου ορόφου. Επίσης: Γκαρσονιέρα 47 τ.μ. νεόκτιστη, πολυτελείας, 2ου ορόφου, πλήρως επιπλωμένη, δίχωρη με αυτόνομη θέρμανση - ηλεκτρ. ψυγείο και ηλεκτρ. κουζίνα. Στην περιοχή Αραπάκι, Παρθενόπης 18 **Κιν. Τηλ. 6944209883 Κο Θόδωρο.**

**ΕΝΟΙΚΙΑΖΕΤΑΙ** 3άρι διαμέρισμα επί της οδού Μητροπόλεως 83Θ. Τηλέφωνο 22410-36072 ή 35713

**ΕΝΟΙΚΙΑΖΕΤΑΙ** 4άρι διαμέρισμα, στο Ροδίνι, και στην οδό Κων/πόλεως 34. Πληροφορίες στα τηλ. 2241-0-61689 & 22241-0-61000

**ΕΝΟΙΚΙΑΖΟΝΤΑΙ** στην περιοχή Σγουρού, κοντά στο Μουσικό Γυμνάσιο, α) τεσσάρι Διαμέρισμα με τηλέφωνο, AIR CONDITION και ηλιακό Β) Επιπλωμένο τεσσάρι Διαμέρισμα με δύο τουαλέτες και όλα τα οικιακά σκεύη, τηλέφωνο και κήπο, κοντά στο Μουσικό Γυμνάσιο στην περιοχή Σγουρού. γ) Ενοικιάζεται γκαρσονιέρα ρετιρέ με βεράντα και AIR CONDITION στην περιοχή Σγουρού. Τηλ.: 6977896444 & 22410-29452

**ΕΝΟΙΚΙΑΖΟΝΤΑΙ** δύο συνεχόμενα καταστήματα μεταξύ Πανεπιστημίου Αιγαίου και Πολεοδομίας Ρόδου (Νηρεύς) Αγ. Ιωάννου 48. Τηλ. 22410-30759

**ΕΝΟΙΚΙΑΖΕΤΑΙ** στο Ανω Ροδίνι οροφοδιαμέρισμα 110 τ.μ., πολυτελές, νεόκτιστο και με απέραντη θέα. Πληροφορίες τηλ: 6945 063055

**ΕΝΟΙΚΙΑΖΟΝΤΑΙ** επιπλωμένα ή μη ένα δωμάτιο και μια γκαρσιονιέρα στο Β' όροφο πολυκατοικίας με μεγάλη βεράντα και εξαιρετική θέα στην οδό Αγ. Αναργύρων 20. **Πληροφορίες τηλ. 28710**

**ΕΝΟΙΚΙΑΖΕΤΑΙ** διαμέρισμα στον 1ο όροφο σε αρίστη κατάσταση. Δύο υπνοδωμάτια, σαλοτραπεζαρία, κουζίνα, τραπεζαρία, μπάνιο, επί της οδού Μητροπόλεως 83Θ. Τηλ. 22410 36072

**ΕΝΟΙΚΙΑΖΕΤΑΙ** 1ος όροφος 380 τ.μ. επί της Λεωφόρου Ρόδου - Λίνδου 232. Πληρ. Στα τηλέφωνα 22410-64458, 22410-24514

**ΕΝΟΙΚΙΑΖΕΤΑΙ** τριάρι - διαμέρισμα επί της οδού Μητροπόλεως 83Θ. Τηλ. 36072 - 35713.

**ΕΝΟΙΚΙΑΖΕΤΑΙ** επιπλωμένη δίχωρη γκαρσονιέρα όπισθεν ξενοδοχείου BELVENDERE περιοχή Ψαροπούλα. Πληροφορίες Τηλ. 22410-22050 ή 33441

**ΕΝΟΙΚΙΑΖΕΤΑΙ** διαμέρισμα 56 τ.μ. επί της οδού Ατταβύρου 10 - 3ος όροφος, πλήρως επιπλωμένο. **Στο σαλόνι** -air condition, τηλεόραση 28 ιντσών και τηλέφωνο. **Στην κρεβατοκάμαρα** - air condition, τηλεόραση. Περίοδος ενοικιάσεως: Από Απρίλιο έως και Δεκέμβριο 2005. Ενοίκιο 360 ευρώ. **Πληροφορίες τηλ.: 22410-34014 κ. Αγγελική**

**Ενοικιάζεται** studio πλήρως επιπλωμένο με air-condition και ηλιακό θερμοσίφωνο, ισόγειο με κήπο σε ήσυχη περιοχή με άνετο πάρκινγκ. **Τηλ. 6944231199**

**ΕΝΟΙΚΙΑΖΕΤΑΙ** διαμέρισμα 115τ.μ. ισόγειο-περιοχή Μόντε Σμίθ 3 υπνο/τια, κουζίνα-σαλόνι, μπάνιο, ηλιακό, θέρμανση μεγάλα μπαλκόνια, εντοιχ. κουζίνα-ηλεκτρικές συσκευές - τηλ. 38138, 6946469930.

**ΕΝΟΙΚΙΑΖΕΤΑΙ** διαμέρισμα 80 τ.μ., 1ος όροφος, σε καινούργια οικοδομή στην Ιαλυσό επί των οδών Λεωφ. Ηρακλειδών, Δημοκρατίας μπροστά απζό το Γυμνάσιο -Λύκειο Ιαλυσού με όλες τις σύγχρονες ανέσεις: (Κλιματισμός, θέρμανση, χώρος στάθμευσης ) κ.α. **Τηλ. 22410/93217.**

**ΕΝΟΙΚΙΑΖΕΤΑΙ** αποθήκη 180 τ.μ. με 4 ψυγεία κτιστά. Ενοίκιο 350 ευρώ το μήνα . Τηλ. 22410-75897

**ΕΝΟΙΚΙΑΖΕΤΑΙ** διαμέρισμα 2 δωματίων, μεγάλο χωλ, κουζίνα, μπάνιο. Απέναντι στο Πανεπιστήμιο. Πληρ. τηλ. 22410 30759

**ΕΝΟΙΚΙΑΖΕΤΑΙ** γραφείο 55 τ.μ. δύο κυρίων δωματίων, με χωλ και τουαλέτα στον α' όροφο του Μεγάρου «ΚΙΟΣΟΓΛΟΥ» και με πρόσοψη επί της Εθελ. Δωδεκανησίων. Κατάλληλο για Δικηγορικό, Συμβολαιογραφικό, και συναφείς χρήσεις. Τηλέφωνο επικοινωνίας 6945 105247

**ΕΠΙ** της Κοδριγκτώνος και Δρακίδου 22 ενοικιάζεται δίχωρη επιπλωμένη μονοκατοικία με δικό της Parking. Πληρ. τηλ. 22410 36385 και 22410 23814

**ΕΝΟΙΚΙΑΖΕΤΑΙ** κατάστημα 280 τ.μ. στην Ιαλυσό μεταξύ των οδών Λεωφ. Ηρακλειδών, Αγ. Ιωάννου και Δημοκρατίας με αύλειο χώρο 300τ.μ. με δύο W.C., κατάλληλο για επαγγελματική εκμετάλλευση μπροστά από το Γυμνάσιο και Λύκειο Ιαλυσού **Πληροφορίες τηλ.: 22410/93217**

**ΕΝΟΙΚΙΑΖΕΤΑΙ** μονοκατοικία 220 τ.μ. σε κήπο 800 τ.μ. με ανεξάρτητους βοηθητικούς χώρους, θέρμανση air-condition, ηλιακό θερμοσίφωνο και με νυχτερινό τιμολόγιο επί της Λεωφόρου Ηρακλειδών (Ιαλυσού) 20. Πληρ. 35174 - 29284

**ΕΝΟΙΚΙΑΖΕΤΑΙ** κατάστημα πενήντα (50) τετραγωνικών μέτρων. Κοντά στα φανάρια της Λεωφόρου Καλλιθέας και στην αρχή του δρόμου προς Κοσκινού. Βρίσκεται ακριβώς απέναντι από τα ξενοδοχεία «Kalithea Sun» - «Kalithea Sky» δίπλα από το kafe - παιδότοπο «Playland». Για περισσότερες πληροφορίες στα τηλέφωνα: 2241032610 και 6979462529

**ΕΝΟΙΚΙΑΖΟΝΤΑΙ** δύο διαμερίσματα το ισόγειο είναι απίπλωτο και ο πρώτος όροφος επιπλωμένο. 80 τ.μ. το καθένα στα Κοσκινού. **Τηλ. 64536**

**ΕΝΟΙΚΙΑΖΕΤΑΙ** διαμέρισμα 100τ.μ. στην περιοχή Ασγούρου κοντά στο 10 Δημοτικό Σχολείο. Τηλέφωνο 6944145073 κος Μανώλης.

**ΕΝΟΙΚΙΑΖΕΤΑΙ** 60τ.μ. διαμέρισμα 2 υπνοδωματίων επιπλωμένο με τηλεόραση και air condition στην οδό Κέννεντυ στο ισόγειο με αυλή. Ενοίκιο 390 ευρώ. Επίσης στην παραλία Ελλη δωμάτια επιπλωμένα με ατομικό μπάνιο (θέα στη θάλασσα) ενοίκιο 220 ευρώ (όλα τα έξοδα πληρωμένα). **Πληροφορίες τηλ.: 2241020012**

**ΕΝΟΙΚΙΑΖΕΤΑΙ** δίχωρη επιπλωμένη γκαρσονιέρα σε καινούρια πολυκατοικία στην οδό Καμείρου 43. Πληρ. τηλ. 6944170618-2241076504

**ΕΝΟΙΚΙΑΖΟΝΤΑΙ** διαμερίσματα 56τ.μ. 2 ατόμων και για συγκατοίκηση πλήρως εξοπλισμένα ηλεκτρονικές συσκ. έπιπλα-σκεύη-κλινοσκεπάσματα-κλιματισμό-ηλιακό θερμοσίφωνα, δορυφορική TV. Μόνο σε φοιτητές - εκπαιδευτικούς - στρατιωτικούς-αστυνομικούς -Δ.Υπαλλήλους. Τηλ. 697975619 - Παραδείσι

**ΕΝΟΙΚΙΑΖΕΤΑΙ** διαμέρισμα επί της Μιχ. Πετρίδη με δύο υπνωδομάτια, σαλόνι, κουζίνα, wc. Τηλ. 6972 764614 - 6973753556

**ΕΝΟΙΚΙΑΖΟΝΤΑΙ** 2 διαμερίσματα επί της οδού Μητροπόλεως 83Θ. Τηλ. 22410-36072. α) Δύο υπνοδωμάτια, σαλο-τραπεζαρία, κουζίνα, μπάνιο. Β) Δύο υπνοδωμάτια, σαλόνι, κουζίνα, μπάνιο.

**ΕΝΟΙΚΙΑΖΕΤΑΙ** τριάρι διαμέρισμα στην περιοχή δασκάλων, νεόκτιστο και με θέα τη θάλασσα. Πληρ. τηλ. 2244047194, 6979079131

**ΜΕΓΑΛΗ ΕΥΚΑΙΡΙΑ ΓΙΑ ΕΜΠΟΡΟΥΣ ΚΑΤΕΨΥΓΜΕΝΩΝ ΚΑΙ ΝΩΠΩΝ ΕΙΔΩΝ ΔΙΑΤΡΟΦΗΣ**

**ΕΝΟΙΚΙΑΖΕΤΑΙ** γραφείο επί της Αννης Μαρίας 81 (δίπλα από Alpha Τράπεζα) 90 τ.μ. Τηλ. 22410-33952, 6944317418

**ΕΝΟΙΚΙΑΖΕΤΑΙ** διαμέρισμα Β' ορόφου 85 τ.μ. επί της οδού Καρπάθου για επαγγελματική ή οικιακή χρήση. Πληροφορίες τηλέφωνο 22410 75504 και 6932208140

**ΕΝΟΙΚΙΑΖΕΤΑΙ** επιπλωμένη γκαρσονιέρα με 30 τ.μ. περίπου εσωτερικό χώρο (κουζίνα-υπνοδωμάτιο-λουτρό) και 30 τ.μ. αυλή στην Ιαλυσό (οδός Σύμης αρ.6) εξοπλισμένη επίσης με αυτόνομο ηλιακό θερμοσίφωνο, πλυντήριο, χωρίς κοινόχρηστα και νερό. Πληροφορίες στα τηλέφωνα 22410 75448 κιν. 6974474999

**ΕΝΟΙΚΙΑΖΕΤΑΙ** διαμέρισμα 2 δωματίων, μεγάλο χωλ, κουζίνα, μπάνιο, επιπλωμένο, απέναντι στο Πανεπιστήμιο Αιγαίου. Πληρ. τηλ.30759

**ΕΝΟΙΚΙΑΖΕΤΑΙ** Επιπλωμένο δίχωρο διαμέρισμα στην οδό Κέννεντυ, πλήρως εξοπλισμένο με πολυκουζινάκι, τηλεόραση και air condition. Πληροφορίες: Τηλ.: 22410 20012

**ΕΝΟΙΚΙΑΖΕΤΑΙ** υπαίθριος χώρος 1.000 τ.μ. με πρόσοψη 6 μέτρα επί της Λεωφ. Ρόδου - Λίνδου στο 7ο χιλ. Πληροφορίες τηλ. 22410 23716 ώρα μετά τις 6 μ.μ.

**ΕΝΟΙΚΙΑΖΕΤΑΙ** διαμέρισμα επί της 28ης Οκτωβρίου 53 πλήρως επιπλωμένο σαλόνι, τραπεζαρία, κουζίνα με 1 υπνοδωμάτιο και μπάνιο από τον Ιανουάριο. Δεκτές μόνο φοιτήτριες Πληρ. τηλ.: 36385

**ΕΝΟΙΚΙΑΖΟΝΤΑΙ** στην περιοχή Ιξιά-Τρεις μέσα σε μεγάλο κήπο και ήσυχο περιβάλλον 1) πολυτελές τριάρι 2) πλήρως επιπλωμένη γκαρσονιέρα. Διαθέτουν: θέρμανση, τηλέφωνο, ηλιακό και ηλεκτρικό θερμοσίφωνο, αερόθερμο μπάνιου, ανεμιστήρα οροφής, μεγάλες βεράντες και πάρκινγκ. Πληρ. τηλ. 22410 92714

**ΕΝΟΙΚΙΑΖΕΤΑΙ** οροφοδιαμέρισμα 120 μέτρων με 3 υπνοδωμάτια - τζάκι - φουλ air condition - εντοιχισμένη κουζίνα με συσκευές στο Μόντε Σμίθ. Ενοίκιο 600 ευρώ. Πληροφορίες 22410 63234

**ΕΝΟΙΚΙΑΖΕΤΑΙ**

Ενοικιάζεται γραφείο, με δύο κύριους χώρους με μπαλκόνι, σε πολύ καλή κατάσταση, στον τρίτο όροφο του μεγάρου Κιοσόγλου, επί της οδού Εθελοντών Δωδεκανησίων, αριθμός 29. **Πληροφορίες στο 6944790272**

**ΕΝΟΙΚΙΑΖΟΝΤΑΙ** δίχωρες γκαρσονιέρες με πλήρη εξοπλισμό, κλιματισμό, μεγάλες βεράντες και άνετο πάρκινγκ στο 5ο χιλιόμετρο της λεωφόρου Καλλιθέας, χωρίς κοινόχρηστα. Πληροφορίες τηλ. 22410-67014, 22410-66800 και 6946790515.

**ΕΝΟΙΚΙΑΖΕΤΑΙ** στούντιο πλήρως εξοπλισμένο με κλιματισμό, ανεξάρτητο 230 .ευρώ. Τηλ. 22410 39268, κιν. 6946 446523

## ΑΥΤΟΚΙΝΗΤΑ

**ΠΩΛΕΙΤΑΙ** αυτοκίνητο μάρκας SEAT GREDOS GLX MODEL 89 Πληρ. τηλ: 6942780037

**ΠΩΛΕΙΤΑΙ** μοτοσυκλέτα μάρκας YAMAHA ZT 600, μοντέλο 2003, για 4.000 ευρώ, με λίγα χιλιόμετρα. Πληρ. Τηλ. 6972324351

**ΠΩΛΕΙΤΑΙ** αυτοκίνητο μάρκας ALFA ROMEO 164 SUPER χρώματος μαύρο 2000 cc V6 TURBO 220PS με 92.000 ΚΜ σε άριστη κατάσταση FULL EXTRA. Τιμή 12.000 ευρώ και με χρηματοδότηση Τηλ.: 6947905605

**ΠΩΛΕΙΤΑΙ NISSAN ALMERA CHALLENGE** μαύρο, mod. 2002, σε άριστη κατάσταση. Δεκτός κάθε έλεγχος. Τιμή 10.000 ευρώ. **Τηλ. 6945934037 (ώρες 10:00-14:00)**

**ΠΩΛΕΙΤΑΙ** μηχανή TDM YAMAHA 850 cc μοντέλο 2000 Β' εξάμηνο σε άριστη κατάσταση. Φυλάσεται σε γκαράζ. Δεκτός κάθε έλεγχος. Πληρ. τηλ. 6947825286

**ΠΩΛΕΙΤΑΙ SEAT IBIZA** mod. '97, σε καλή κατάσταση. Δεκτός κάθε έλεγχος. **Τηλ. 6944256426 (ώρες 10:00-14:00)**

**ΠΩΛΕΙΤΑΙ** ολοκαίνουργη VESPA 150cc με 1800 χιλ. με την εγγύηση. Χρώματος μαύρο. Τηλ. 6932090167 κ. Δημήτρης.

**ΠΩΛΕΙΤΑΙ** FORD KA, Μοντέλο του 2002, 1300cc, 23.000 χλμ., ατρακάριστο, κόκκινο χρώμα, με A/C, κεντρικό κλείδωμα, ηλεκτρικά παράθυρα, σε αρίστη κατάσταση. Πληρ. τηλ. 6932.317378 Απογευματινές ώρες κα. Νατάσα

**ΠΩΛΕΙΤΑΙ** HARLEY DAVIDSON 883 sporting χρώμα μπορντώ σε τιμή ευκαιρίας. Τηλ. 6932964250

**ΠΩΛΕΙΤΑΙ** I.X. DAIHATSU CUORE του 1987 σε καλή μηχανική κατάσταση. Τιμή 400 ευρώ. Πληρ. τηλ. 6947827019

## ΖΗΤΟΥΝ ΠΡΟΣΩΠΙΚΟ

**ΖΗΤΟΥΝΤΑΙ** 2 Μαίες από την Μαιευτική & Γυναικολογική Κλινική Καραγιάννη **«Αγιος Ελευθέριος»** Ρόδος. **Διεύθυνση: Αμερικής 107, Ρόδος 85100 Τηλέφωνο: 22410-28003/27260/27650 Παρακαλούμε να στείλετε βιογραφικό σημείωμα στο φαξ: 22410 27260.**

**ΠΟΛΥΕΘΝΙΚΗ** εμπορική εταιρεία ζητεί 5 άτομα για ημιαπασχόληση στο τμήμα δημοσίων σχέσεων. Προϋπηρεσία όχι απαραίτητη. Παρέχεται εκπαίδευση. Πληροφορίες: κα Ρεμουντάκη Κατερίνα. Τηλ. 6945794681.

**ΖΗΤΕΙΤΑΙ** διανομέας για την ψησταριά Σούπερ Σεραφίνο από τις 6 έως 12μ.μ. με δίπλωμα για μηχανάκι. Τηλ. 22410-21137

**ΖΗΤΟΥΝΤΑΙ** οδηγοί με δίπλωμα Γ' κατηγορίας και εργάτες. Τηλ. 22410 60345

**ΖΗΤΕΙΤΑΙ** υπάλληλος για τουριστικό κατάστημα. Τηλ. 6976 321287 & 6942 851737

**ΑΤΟΜΑ 19 - 65** ζητούνται από Πολυεθνική Εταιρεία για δουλειά μέσα από το χώρο τους. Υψηλές αποδοχές. Για ενημέρωση και εκπαίδευση, για κλείσιμο θέσης - Κυρ. ΜΠΑΜΠΑΛΗΣ 210-6843585. Παρασκευή 22/7/05 ώρα 18.45 στο ΡΟΔΟΣ ΠΑΛΛΑΝΤΙΟΥΜ

**ΑΤΟΜΑ** ζητούνται για μερική ή πλήρη απασχόληση. Αμοιβή από 1000 ευρώ, έξτρα μπόνους, δωρεάν ταξίδια. Πληροφορίες κα Αναγνωστοπούλου τηλ.6948545217.

**ΖΗΤΕΤΑΙ** σερβιτόρος και βοηθοί σερβιτόρων για εστιατόριο εντός πόλεως για εργασία όλο το χρόνο.
**Τηλ. 39043**

**ΖΗΤΕΙΤΑΙ** Υπάλληλος για κατάστημα, να οδηγεί μηχανάκι, ηλικίας περίπου 16-18 ετών. Τηλ. 22410 32225

**ΖΗΤΕΙΤΑΙ** κοπέλα άνω των 40 ετών, ελληνίδα ή αλλοδαπή που να μιλάει καλά τα ελληνικά, ως εσωτερική σε σπίτι με δύο παιδιά ηλικίας 3 και 1 έτους. **Συστάσεις απαραίτητες. Πληρ. Τηλ. 6944 202409 καθημερινά 10-1 το πρωί και 6-9 το απόγευμα.**

**ΑΠΟ** Ανώνυμη Εταιρεία Τροφίμων ζητούνται 4 άτομα ανεξαρτήτου ειδικότητας. Γνώσεις Η/Υ επιθυμητές. Τηλ. 6974820422

**ΖΗΤΟΥΝΤΑΙ** σερβιτόροι να εργασθούν σε καφετέρια στο εμπορικό κέντρο. Τηλ. 22410-86093 και 6977079447

**Η ΚΑΡΑΚΙΤΣΟΣ SECURITY ζητά προσωπικό.** Πληροφ. από 10 έως 13 στα τηλ. 22410 62233 και 22410 63322

**ΑΠΟ ΤΑΖΜΑΧΑΛ,** ζητείται προσωπικό όλων των ειδικοτήτων (κηπουρός, καθαρίστριες, βοηθοί, εργάτες). Τηλ. 22410-29220 και 6942 981095.

**ΖΗΤΟΥΝΤΑΙ** πεπειραμένοι σερβιτόροι/ες για εστιατόριο a la carte. **Τηλέφωνο επικοινωνίας: 22410-39083, 09:00 -20:00**

**ΖΗΤΕΙΤΑΙ** πωλήτρια έως 25 ετών, εμφανίσιμη, με γνώσεις αγγλικής ή γερμανικής για να εργασθεί σε κατάστημα ανδρικών ενδυμάτων. Ωράριο καταστημάτων. Τηλ. 22410-70402

**ΔΙΑΦΗΜΙΣΤΙΚΗ** εταιρεία ζητά συνεργάτες για δεκαπενθήμερο πρόγραμμα προώθησης και πωλήσεων γνωστών υπηρεσιών στη Ρόδο. Ευκαιρία μονιμοποίησης της συνεργασίας για τους φιλόδοξους. Τηλεφωνήστε στο 6944 277739 και 6947 193414 για περισσότερες πληροφορίες

**ΑΠΟ** εμπορικό κατάστημα της Ρόδου ζητείται πωλήτρια με γνώσεις διακόσμησης και αρχιτεκτονικής εσωτερικού χώρου. Αποστολή Βιογραφικών με επισυναπτόμενη φωτογραφία: Λεμεσού 20-22 Ρόδος Πληροφορίες: 22410-39083 9:00 - 20:00

**ΖΗΤΕΙΤΑΙ ΥΠΑΛΛΗΛΟΣ**
για επιχείρηση ηλεκτρολογικού και ξενοδοχειακού εξοπλισμού, με πτυχίο ΤΕΙ και γνώση Η/Υ (ECDL) συστάσεις απαραίτητες και κατάθεση βιογραφικού.
**Τηλ. 6942/575930**

**ΕΝΟΙΚΙΑΖΟΝΤΑΙ ΔΙΑΜΕΡΙΣΜΑΤΑ**

**ΕΝΟΙΚΙΑΖΟΝΤΑΙ διαμερίσματα 75 τ.μ. (2 δωμάτια και σαλόνι) σε άριστη κατάσταση, στο κέντρο της Ιαλυσού. Πληροφορίες τηλ: 22410-77898 κ. Πιρπιρής**

**Η ΕΤΑΙΡΕΙΑ NETECH ΕΠΕ** επιθυμεί να προσλάβει τεχνικό Η/Υ και δικτύων με προϋπηρεσία. Για περισσότερες πληροφορίες καθημερινά από 9-2 και 5-8 στο τηλ. 22410 77440. Για αποστολή βιογραφικού σημειώματος στο φαξ: 22410 77439 ή μέσω email. info@netech.gr

**ΖΗΤΟΥΝΤΑΙ** οδηγοί με δίπλωμα 3ης κατηγορίας Τηλ. επικοινωνίας 22410-60345

**ΖΗΤΕΙΤΑΙ** από εστιατόριο στην Παλιά Πόλη μάγειρας. Σπαστό ωράριο. Πληροφορίες κ. Κώστα τηλ. 6948 587301

**Μάγειρας,** βοηθός μαγείρου, λαντζιέρα, αποθηκάριος, σερβιτόρος - βοηθός σερβιτόρου, πιτσαδόρος, ψήστης, βοηθός λογιστού, ταμίας. Τηλ: 22410 22282. Κος Βαγγέλης: 6948587305, Κος Κώστας 6948587300

**ΖΗΤΕΙΤΑΙ πωλήτρια ηλικίας έως 25 ετών με γνώσεις ξένων γλωσσών για μόνιμη απασχόληση σε γνωστό κατάστημα εμπορίας ρούχων. Πληρ. τηλ. 22410 70402**

**ΣΟΒΑΤΖΗΣ** υπήκοος Ρουμανίας αναζητεί πρωινή εργασία. Τηλ. 6976385621

**ΖΗΤΟΥΝΤΑΙ** άτομα για να εργασθούν σε γραφείο ενοικιάσεως αυτ/των με γνώση της γερμανικής ή αγγλικής. Πληρ. τηλ. 22410 51171, 6936656816.

**ΑΜΕΣΑ** ζητούνται για κάλυψη θέσεων άτομα για δουλειά από το σπίτι τους. Όχι κατασκευές, όχι τηλεμάρκετιγκ-πλασιέ. Εισόδημα τουλάχιστον 600 ευρώ-3.000 ευρώ μηνιαία. Πληροφορίες: 2310/516-226

**ΖΗΤΕΙΤΑΙ** πωλήτρια για κατάστημα ρούχων στην Παλιά Πόλη Τηλ. 6937 818177 κ. Κώστα

**ΖΗΤΕΙΤΑΙ** μάγειρας και βοηθός μαγείρου πεπειραμένοι για εστιατόριο στην Λίνδο. Τηλ. 6977 444683

**ΖΗΤΕΙΤΑΙ** υπάλληλος για δωδεκάμηνη απασχόληση από πρακτορείο ταξιδίων Απαιτούμενα προσόντα: απόφοιτοι τουριστικής σχολής, ξένες γλώσσες, γνώση Η/Υ. Ηλικία ως 25 ετών Ανάλογη προϋπηρεσία θα ληφθεί υπ' όψιν. Αποστολή βιογραφικών στην ταχ. θυρίδα 451

**ΨΑΧΝΕΤΕ ΓΙΑ ΕΡΓΑΣΙΑ;** Από ταχύτατα αναπτυσσόμενη εταιρεία ζητούνται άτομα για την στελέχωση ηγετικών θέσεων. Από 700-2.800 ευρώ μηνιαίως. Για πληροφορίες καλέστε στο τηλ. κέντρο 2271081063

**ΖΗΤΟΥΝΤΑΙ** άτομα για δουλειά από το χώρο τους. Εκπληκτική συνεργασία! Κέρδη τουλάχιστον 3.000 ευρώ/μηνιαία. Τηλ. 2310 516281.

## ΔΙΑΦΟΡΑ

**ΠΩΛΕΙΤΑΙ** σύνθετο σύνθεση λόγω λάθους διαστάσεων. Πληρ. τηλ. 2241030230 ώρες από 2.30 μέχρι 4.30 και μετά τις 9.00

**ΑΓΟΡΑΖΟΝΤΑΙ** ευρωπαλέτες σε καλή κατάσταση. Περισυλλογή δική μας. 6ο χλμ. Λεωφ. Ρόδου - Καλλιθέας Τηλ.: 22410 60345

**ΠΩΛΕΙΤΑΙ** σκάφος μηχανοκίνητο BAVARIA 330/2001 με πολλά extra. **Πληροφ. τηλ. 6937307822**

**ΠΩΛΕΙΤΑΙ** ΦΩΤΙΖΟΜΕΝΗ ΕΠΙΓΡΑΦΗ ΔΙΠΛΗΣ ΟΨΕΩΣ 1μΧ1μ με βάση και χρονοδιακόπτη σε τιμή ευκαιρίας τηλ. 38138-6946469930

**ΠΩΛΕΙΤΑΙ** μπαρ (ημικυκλικό) 1,50 μ. 400 ευρώ. Τηλ. 6973 394166

**ΠΩΛΟΥΝΤΑΙ** σε τιμές ευκαιρίας λόγω αναχωρήσεως καθιστικό (καναπές τριθέσιος, διθέσιος, πολυθρόνα), τραπεζάκια κρύσταλλο, τραπέζι κουζίνας - 4 καθίσματα, ηλεκτρική κουζίνα, μίνι πλυντήριο πιάτων, μπουφεδάκι και άλλα μικροέπιπλα. **Πληροφορίες τηλ. 28176**

**ΥΔΡΑΥΛΙΚΟΣ** με άδεια εγκαταστάτη Β' τάξεως διά έργα, κατασκευή και συντήρηση θερμοϋδραυλικών εγκαταστάσεων Ατμού όλων των Μπαρ - Ιατρικών αερίων, εύφλεκτων Υγρού και αερίων, ζητώ την ανάλογη εργασία. Εχω προϋπηρεσία κατασκευής και συντήρησης Νοσοκομείων. Τηλ. 6977815796

**ΚΥΡΙΑ** ζητά εργασία, σιδέρωμα ή μπέιμπι σίτερ. Τηλ. 6997 223321 Δανάη

**ΠΩΛΟΥΝΤΑΙ:** διαμέρισμα 50 τ.μ. τελειωμένο σε πολύ καλή τιμή, στο Ροδίνι. Αμάξι R 19 και επίπλωση κομμωτηρίου σε τιμή ευκαιρίας. Πληρ. τηλ. 2241039519 ώρες καταστημάτων.

**ΚΕΝΤΡΟ ΛΟΓΟΘΕΡΑΠΕΙΑΣ**
Αποκατάσταση άρθρωσης, φωνολογίας και γλωσσικών δεξιοτήτων
**ΠΑΠΑΧΡΙΣΤΟΔΟΥΛΟΥ ΑΣΤΕΡΟΠΗ**
ΛΟΓΟΠΕΔΙΚΟΣ
Κων. Παλαιολόγου 6, τηλ. 22410 39756, Κιν. 6944 719958

**ΠΩΛΟΥΝΤΑΙ** α) μεταχειρισμένος καναπές - κρεβάτι που γίνεται και διπλό με τα στρώματά τους β) ντουλάπα δίφυλλη και γ) Η/Υ με εκτυπωτή και σαρωτή (SCANNER). Τιμή ευκαιρίας. Πληροφορίες κινητό 6942 090720 και 22410 74762.

**BILLARD - ΜΠΙΛΙΑΡΔΑ**

**ΠΩΛΟΥΝΤΑΙ** Μπιλιάρδα ελαφρώς μεταχειρισμένα σε άριστη κατάσταση, με κέρματα - μάρκες - χωρίς, σε πολύ καλές τιμές. Servis Μπιλιάρδων. Τηλ.: 6936179040, 6936179033

**ΠΩΛΟΥΝΤΑΙ** σε καλή κατάσταση ΑΠΟ ΞΕΝΟΔΟΧΕΙΟ **1)** Επιπλα Δωματίου, **2)** Φωτιστικά, **3)** Καθιστικά εστιατορίου/Μπάρ, **4)** Μηχανή καφέ Εσπρέσσο/Φίλτρο, **5)** Καρέκλες/τραπέζια εξωτερικού χώρου, **6)** Ντέξιον για αποθηκευτικούς χώρους. Τιμές εξαιρετικά χαμηλές. Πληρ. πρωινές ώρες (22410) 30607 - 34636

**ΠΩΛΟΥΝΤΑΙ** φούρνος και εστίες (κουζίνα) 450 Ευρώ και μπουφές με καθρέφτη χειροποίητος 450 Ευρώ όλα σε άριστη κατάσταση 1 έτους τηλ. 6944/386069

**ΛΟΓΟΘΕΡΑΠΕΥΤΡΙΑ Α.ΤΕΙ**
Αναλαμβάνει παιδιά προσχολικής ηλικίας με προβλήματα λόγου - άρθρωσης καθώς και δίγλωσσα παιδιά σε κατ' οίκον μαθήματα. Τηλέφωνο 6932 920345

**ΠΡΟΣΟΧΗ ΜΕΓΑΛΗ ΕΥΚΑΙΡΙΑ ΓΙΑ ΑΡΤΟΠΟΙΟΥΣ ΚΑΙ ΖΑΧΑΡΟΠΛΑΣΤΕΣ**

**ΠΩΛΟΥΝΤΑΙ: 1)** Μηχανή τυρόπιτας και μπουγάτσας αυτόματη **2)** Πάγκος εργασίας 3 μέτρα ηλεκτρικός **3)** Ζυμωτήριο 2 ταχυτήτων από 5 kg έως 120 kg αλεύρι Όλα μαζί 1.800 ευρώ. Πληρ. τηλ. 22410 75897

**ΕΜΠΕΙΡΟΤΕΧΝΗΣ** ελαιοχρωματιστής αναλαμβάνει παντός είδους ελαιοχρωματισμούς. Τηλ: 6946204157

**ΠΩΛΕΙΤΑΙ:** Επαγγελματική φούσκα (2.10) μοτέρ 1,5. Αχρησιμοποίητα σε τιμή ευκαιρίας. Τηλ. 22410 -39268 και 6994217168

**ΠΡΟΣΦΕΡΩ** μασάζ στον χώρο μου και στον χώρο σας. Ολγα. Τηλ. 6972902821

**ΠΩΛΕΙΤΑΙ:** Μονάδα με γκαστρωμένες αγελάδες και με γάλα μαζί, 30 τόνους ποσόστωση, 6 δικαιώματα για αγελάδες. Τηλ. 75739 μετά τις 5.00μ.μ.

**ΠΩΛΟΥΝΤΑΙ:** Στρώματα νερού, στρώματα ηλεκτρομασάζ, συντριβάνια, διακοσμητικοί καταρράκτες, συσκευές παθητικής γυμναστικής, μικροπισίνες, υδρομασάζ, μικροκαμπίνες χαμάμ. Τηλ. 6932164962

**ΑΝΑΖΗΤΩ** στη Ρόδο επαγγελματία συνεργάτη για την προώθηση, διάθεση του CD Πανοράματος Ρόδου (Panoround Rodos)! Παρακαλώ όπως επικοινωνήσετε μαζί μου (στα Αγγλικά ή Γερμανικά) στην ηλεκτρονική διεύθυνση: sales@panoround.com.

**ΨΗΦΙΑΚΗ** φωτογραφική μηχανή CANON ελάχιστα μεταχειρισμένη, με το κουτί και όλο τον εξοπλισμό της, 9 x zoom, usb, λήψη video, σύνδεση με τηλεόραση, δυνατότητα manual focus, αργές ταχύτητες, 9shooting modes, περιλαμβάνεται κάρτα μνήμης. Τιμή 150 ευρώ. Τηλ. 6947-401508 κος. Γιώργος

**ΠΩΛΗΣΗ ΕΞΟΠΛΙΣΜΟΥ**

**ΠΩΛΕΙΤΑΙ** εξοπλισμός για κατάστημα, ράφια & ξύλινες πλάτες τηλ.: 6932352603.

**Άλλαξε** τη ζωή σου τώρα! Με 2-4 ώρες/ημέρα κέρδισε από 1.000 - 3.000 ευρώ/μήνα και ξεκίνα να κάνεις τα όνειρά σου πραγματικότητα! Τηλ. 2310 516 226

**ΠΩΛΕΙΤΑΙ** ένα κινητό τηλέφωνο PANASONIC GD 87 σε πολή καλή κατάσταση μαζί με φορτιστή, φορτιστή αυτοκινήτου, καλώδιο USB για σύνδεση με ηλεκτρονικό υπολογιστή και δύο αυθεντικά παιχνίδια PS 2 (DRC 2, Silenthill 2) Τιμή 200 ευρώ. Πληρ. τηλ. 6937268749.

**ΠΩΛΕΙΤΑΙ** κρεβάτι (κουκέτα) ενσωματωμένη με ντουλάπα, γραφείο 450 ευρώ

**ΠΩΛΕΙΤΑΙ** ηλεκτρικό επαγγελματικό grill αχρησιμοποίητο, λόγω έλλειψης χώρου. Πληροφορίες στο: 2241039275 - 6936761262

**YOGA**
**Για το μυαλό, το Σώμα και το πνεύμα**
Ολες οι ηλικίες και οι σωματότυποι είναι ευπρόσδεκτοι. Η γιόγκα δεν είναι ανταγωνιστική. Σε διδάσκει πως ν' ανταποκρίνεσαι στις ανάγκες του σώματός σου. Τιμή μαθήματος 5 ευρώ. Μηνιαία πληρωμή δεκτή. Τηλ.: 6946984511

## ΠΩΛΗΣΕΙΣ ΑΚΙΝΗΤΩΝ

**ΠΩΛΕΙΤΑΙ** fast food στην περιοχή Κολυμπίων, πλήρως εξοπλισμένο. Πληρ. τηλ. 2410 56038

**ΠΩΛΕΙΤΑΙ** αποθήκη υπόγεια 347 τ.μ. εντός Ρόδου με μπάνιο, ρεύμα τριφασικό, πλακάκι λευκό. Κατάλληλη και για κατοικία. Σε τιμή ευκαιρίας για λόγους υγείας. Αποκλείονται μεσίτες. **210-2835963-6946559539-6933863184.**

**ΠΩΛΕΙΤΑΙ:** Ισόγειο Κατάστημα αποτελούμενο από έναν ενιαίο χώρο επιφάνειας 9 τ.μ. που βρίσκεται επί της οδού Ευριπίδου στην Παλιά Πόλη της Ρόδου. Πληροφορίες: 694 66 58 57 6 ΡΟΔΟΣ

**ΠΩΛΕΙΤΑΙ** οικόπεδο στα Κρητικά 3.000 τ.μ. οικοδομήσιμο. Τηλ. 6936271471.

**ΠΩΛΕΙΤΑΙ** ισόγειο διαμέρισμα καθαρό 81 τ.μ. καινούργιο, ακατοίκητο επί της οδού 28ης Οκτωβρίου 26. Τηλ. 91141 και 6972826627

**ΠΩΛΕΙΤΑΙ** διαμέρισμα εντός Ρόδου 130 τ.μ. Τηλ. 6934 903272 και 6946 559539

**ΠΩΛΕΙΤΑΙ** οπωροπαντοπωλείο. Θεμιστοκλέους Σοφούλη δίπλα από τον ΟΑΕΔ. Πληρ. τηλ. 2241076325

**ΠΩΛΕΙΤΑΙ** μία αποθήκη 130 τ.μ. εντός Ρόδου κατάλληλη για πολλές χρήσεις. Τηλ. 6934 903272 και 6946 559539

**ΠΩΛΕΙΤΑΙ** αργυροχρυσοχοείο στο κέντρο της πόλης με ή χωρίς εμπόρευμα έτοιμο προς λειτουργία. Τηλ: 6936915551

**ΠΩΛΗΣΗ ΕΠΙΧΕΙΡΗΣΗΣ**

Πωλείται επιχείρηση παιδικών ενδυμάτων σε πολύ καλή τιμή, χαμηλό ενοίκιο και εξασφαλισμένη πελατεία. Τηλ. 6932352603

**ΠΩΛΟΥΝΤΑΙ** 2 διαμερίσματα στη Λάρδο 105 τ.μ. έκαστο στην τιμή 352.164 ευρώ και τα δύο μαζί, πολυτελούς κατασκευής. Τηλ. 6938644166

**ΠΩΛΕΙΤΑΙ** αποθήκη 170 τ.μ. εντός πόλεως Ρόδου κατάλληλη και για κατοικία. Ανταλλάσσεται και με ακίνητο στην Αττική. Πληρ. Τηλ. 6946 559539-210.2835963

**Πωλείται** Βιοτεχνικός χώρος 560m2. Ισόγειο μαζί με οικία στον 1ο όροφο 230m2 επί της λεωφ. Ρόδου - Λίνδου (Ρόδος - Φαληράκι) με δυνατότητα επέκτασης στα 2000m2. Πληροφορίες τηλ. 22410-65711. Ωρες από 9:00 - έως 15:00

**ΠΩΛΕΙΤΑΙ** στον Πειραιά στην περιοχή Καλλίπολη δίπλα στη θάλασσα τριάρι εικοσαετίας 2ου ορόφου σε άριστη κατάσταση φρεσκοβαμμένο τιμή 116.000 Ευρώ τηλ. 210-2530132 - 6948519610

**ΚΑΡΑΚΟΝΕΡΟ** Διαμερίσματα λουξ κατασκευής απεριόριστη θέα (ισόγειο 111 Μ2 Α' Όροφος 111 Μ2, Α' όροφος 96 Μ2 x 550 τ.μ. Δρχ. Β' όροφος 90 Μ2), Ακίνητα νέας χιλιετίας κα MITTON 22410 22142 κιν. 6945 668060

**ΠΩΛΕΙΤΑΙ** διαμέρισμα στην Ιαλυσό 3 δωματίων δευτέρου ορόφου, δάνεια δεκτά και ευκολίες πληρωμής. Τηλ. 6948209098, 6932613242

**ΠΩΛΕΙΤΑΙ** μάντρα στη Μαλώνα με 150 κατοίκες και 100 δικαιώματα. Πληρ. τηλ. 22440 51698.

**ΠΩΛΕΙΤΑΙ** χωράφι στον Αρχάγγελο στη θέση «Μαλά» επιφανείας 1.100 τετρ. μέτρων. Πληρ. τηλ. 2244051266

**ΠΩΛΕΙΤΑΙ** σπίτι στην Παλιά Πόλη με αυλή. Τηλ. 6936271471.

**ΠΩΛΕΙΤΑΙ** διαμέρισμα τριάρι με ηλιακό και τζάκι και τον αέρα δικό του στην Ανάληψη. **Τηλ. 6972228836**

**ΠΩΛΕΙΤΑΙ** οικόπεδο εξ' αδιαιρέτου κατάλληλο για επένδυση 400 μέτρα στο 2ο χλμ. Ρόδου - Λίνδου. Πληροφορίες τηλ. 6972764614 και 6973753556

## ΜΑΘΗΜΑΤΑ

**ΚΑΘΗΓΗΤΡΙΑ ΓΕΡΜΑΝΙΚΗΣ ΦΙΛΟΛΟΓΙΑΣ** πτυχιούχος Αριστοτελείου Πανεπιστημίου Θεσσαλονίκης. Παραδίδει μαθήματα όλων των επιπέδων. Πληρ. Τηλ. 2241036745, Κιν. 6978019323

**ΜΑΘΗΜΑΤΑ** Αγγλικών, Πληροφορικής (Βασ. Εννοιες, Χρήση Υπολογιστή κ.λ.π.) & Εμπ. Εφαρμογών (Singular Eurofasma, Manager, ΚΕΦΑΛΑΙΟ κ.λ.π.) παραδίδονται από πτυχιούχο Λογιστή Τ.Ε., κάτοχο Michigan P.C.E., με μεγάλη εκπαιδευτική πείρα. Ιδαίτερα ή ολιγομελή τμήματα, υπεύθυνη προετοιμασία για εξετάσεις. Τιμές προσιτές. Πληροφορίες Τηλ. - Fax: 22410-31560, 66304, 6946283008, 6972419715, 6936277851 Ηλ. Ταχ. (e-mail): Dnetwork@SoftHome.net

**ΠΛΗΡΟΦΟΡΙΚΗΣ** παραδίδονται ιδιαίτερα μαθήματα από πτυχιούχο Πανεπιστημίου Αγγλίας για μαθητές Γυμνασίου και Λυκείου καθώς και για επαγγελματίες για την εκμάθηση MICROSOFT OFFICE και ADOBE PHOTOSHOP Πληροφορίες: Τηλ. 6976 423364

**ΚΑΘΗΓΗΤΗΣ ΓΕΡΜΑΝΙΚΩΝ** παραδίδει μαθήματα κατ' οίκον. Εντατικά μαθήματα για αυτούς που ασχολούνται με τον τουρισμό. Πληρ. τηλ. 2241091163 κ. Λαζαρίδης, ώρες 7-9μ.μ.

**ΠΑΡΑΔΙΔΟΝΤΑΙ** μαθήματα Πληροφορικής & Αγγλικών με χρήση πολυμέσων όλων των επιπέδων από έμπειρο καθηγητή πτυχιούχο Michigan Proficiency σε τμήματα ή μεμονωμένα. Επίσης γίνονται μεταφράσεις & δακτυλογραφήσεις κάθε τύπου κειμένου. Τιμές προσιτές. Πληρ. 22410 66304, 31560, 6946 283008, 6972419715, 6936277851. Ηλ. Ταχ. (e-mail) : emmanoue@otenet.gr

**ΠΑΡΑΔΙΔΟΝΤΑΙ** μαθήματα Εμπ. Εφαρμογών (Singular Manager, Eurofasma, Unisoft Εσοδα-Εξοδα, ΚΕΠΥΟ, ΚΕΦΑΛΑΙΟ, κ.λ.π., Πληροφορικής & Αγγλικών με χρήση πολυμέσων όλων των επιπέδων από έμπειρο Λογιστή Τ.Ε. - καθηγητή πτυχιούχο Michigan Proficiensy σε τμήματα ή μεμονωμένα. Επίσης γίνονται μεταφράσεις & δακτυλογραφήσεις κάθε τύπου κειμένου. Τιμές προσιτές. Πληρ.: 22410-66304, 31560, 6946283008, 6972419715, 6936277851. Ηλ. ταχ. (e-mail): Dnetwork@SoftHome.net

**ΜΑΘΕΤΕ ΡΩΣΙΚΑ!** Παραδίδονται μαθήματα Ρωσικής γλώσσας από μέλος του Συλλόγου Καθηγητών Ρωσικής Φιλολογίας, με χρήση νέας αποτελεσματικής μεθοδολογίας. Πληροφορίες: Τηλ. 6978195931.

**ΑΓΓΛΙΚΑ**

**ΚΑΘΗΓΗΤΡΙΑ ΑΓΓΛΙΚΩΝ** με BACHELOR του πανε/μίου Τέξας της Αμερικής παραδίδει ιδιαίτερα μαθήματα κατ' οίκον ή και στο χώρο σας. Σε σας, που ασχολείστε με τουριστικά επαγγέλματα και θέλετε να αξιοποιήσετε τους χειμερινούς μήνες ώστε να είστε άριστα καταρτισμένοι με το άνοιγμα της σεζόν. Ειδικές προσφορές σε μικρούς μαθητές. Τιμή έκπληξη στα αδέλφια. Πληρ. τηλ. 2241038350

**ΖΗΤΕΙΤΑΙ**
κομμώτρια εξειδικευμένη στο πιστολάκι.
**Πληροφορίες τηλ.: 22410-38660**

**ΠΩΛΟΥΝΤΑΙ**
**ΠΟΛΥΤΕΛΗ & ΗΛΙΟΛΟΥΣΤΑ ΟΡΟΦΟΔΙΑΜΕΡΙΣΜΑΤΑ**
ΕΠΙΦΑΝΕΙΑΣ 138 τ.μ. –120 τ.μ. –100 τ.μ.- 50 τ.μ.
ΜΕ ΑΠΕΡΙΟΡΙΣΤΗ ΘΕΑ & ΜΕΓΑΛΕΣ ΒΕΡΑΝΤΕΣ
**ΓΩΝΙΑ Κ. ΥΔΡΑΙΟΥ & Κ. ΤΣΑΛΔΑΡΗ**
ΔΑΝΕΙΑ ΔΕΚΤΑ
**ΠΛΗΡ. ΤΗΛ.: 6977 914567**
(ΠΛΗΡΟΦΟΡΙΕΣ ΤΙΜΩΝ ΟΧΙ ΑΠΟ ΤΗΛΕΦΩΝΟ)

**ΜΑΘΗΜΑΤΑ ΜΑΘΗΜΑΤΙΚΩΝ**
**ΜΑΘΗΜΑΤΙΚΟΣ** με Μάστερς στην Μαθηματική Εκπαίδευση παραδίδει μαθήματα σε μαθητές Γυμνασίου-Λυκείου και Τ.Ε.Ε. Α' και Β' κύκλου.
Κιν. 6977 944917

**ΟΙΚΟΔΟΜΙΚΕΣ ΕΠΙΧΕΙΡΗΣΕΙΣ ΔΙΑΚΟΓΕΩΡΓΙΟΥ ΚΑΛΛΙΣΤΟΣ**
***ΕΘΝ. ΑΝΤΙΣΤΑΣΕΩΣ 11 (πρώην Αννης Μαρίας)***
***ΠΩΛΗΣΕΙΣ ΔΙΑΜΕΡΙΣΜΑΤΩΝ ΚΑΤΑΣΤΗΜΑΤΑ -ΑΠΟΘΗΚΕΣ ΑΝΤΑΛΛΑΓΕΣ ΑΚΙΝΗΤΩΝ - ΑΓΟΡΕΣ ΟΙΚΟΠΕΔΩΝ ΑΝΑΛΑΜΒΑΝΟΥΜΕ ΑΝΤΙΠΑΡΟΧΕΣ***

**Πωλούνται διαμερίσματα** λουξ κατασκευής με απεριόριστη θέα. Τα διαμερίσματα διαθέτουν θωρακισμένες πόρτες - εντοιχισμένες κουζίνες - ντουλάπες - εντοιχισμένο νιπτήρα με ντουλάπι - κεντρική θέρμανση αυτόνομη - ανοιγόμενα ανακλινόμενα κουφώματα με διπλά τζάμια - σίτες - ρολά - υδραυλικό ασανσέρ - τριφασικό ρεύμα.

Ολοι οι χώροι σπατουλαριστοί - εσωτερικές πόρτες M.D.F. με σχέδιο.

**ΓΡΑΦΕΙΑ ΙΑΤΡΕΙΑ**
1) Επί της οδού Μεγ. Κων/νου - Κων/νου Παλαιολόγου των 80 τ.μ.
2) Επί της οδού Κων/νου Παλαιολόγου και Θεοτοκοπούλου 60-80 τ.μ.
3) Επί της οδού Ρήγα Φεραίου στο πάρκο 60-80-100 τ.μ.

**ΚΑΤΑΣΤΗΜΑΤΑ**
1) Επί της οδού Κων/νου Παλαιολόγου και Θεοτοκοπούλου 60-80 τ.μ.
2) Επί της οδού Λεωφόρου Καλλιθέας (Καρακόνερο) 90 τ.μ.

**ΔΙΑΜΕΡΙΣΜΑΤΑ**
1) Επί της οδού Χρ. Φέσσα (Κάθετος Αποστ. Παύλου) 90τ.μ. τριάρια.

Επίσης οροφοδιαμερίσματα των 90 τ.μ. (οικοδομή μόνο τριών διαμερισμάτων).

**ΟΙΚΟΔΟΜΕΣ**
1) Οικοδομή επί της οδού Πτολεμαίων και Χρ.Φέσσα των 117-125 τ.μ.
2) Οικοδομή υπό ανέγερση επί της οδού Ρήγα Φεραίου στο Πάρκο.Διαμερίσματα τριάρια - τεσσάρια.
3) Οικοδομή υπό ανέγερση επί της οδού Κ. Παλαιολόγου και Θεοτοκοπούλου. Διαμερίσματα δυάρια - τριάρια - τεσσάρια - καταστήματα.
5) Επί της οδού Β. Ηρακλείου οικοδομή τεσσάρων διαμερισμάτων. Οροφοδιαμερίσματα των 133τ.μ. Η οικοδομή έχει πιλοτή για πάρκινγκ

**ΑΠΟΘΗΚΕΣ**
1) Πλησίον Στέλιου Κωτιάδη των 130τ.μ.
2) Στη Λεωφόρο Καλλιθέας (Καρακόνερο) των 80-300τ.μ.

***• Οι πωλήσεις μπορούν να γίνουν και με όλα τα Δάνεια Τράπεζας και οργανισμών. • Αναλαμβάνουμε ΑΝΤΙΠΑΡΟΧΕΣ και Αγορές οικοπέδων. • Δεχόμαστε ανταλλαγές ακινήτων.***

**ΠΛΗΡΟΦΟΡΙΕΣ: ΔΙΑΚΟΓΕΩΡΓΙΟΥ ΚΑΛΛΙΣΤΟΣ**
**ΤΗΛΕΦΩΝΟ: 29318 - 34598 - ΤΗΛ. 78501 - 78502**

***ΓΡΑΦΕΙΟ ΤΕΛΕΤΩΝ & ΜΝΗΜΟΣΥΝΩΝ ΡΟΔΟΥ ΣΤΕΦΑΝΑ - ΣΤΟΛΙΣΜΟΙ***

***«ΑΜΕΡΙΚΑΝΟΥ»***

*Αμεση εξυπηρέτηση*
***ΟΛΟ ΤΟ 24ΩΡΟ***

Αναλαμβάνουμε την τελετή
και με τα έξοδα
που χορηγούν τα ταμεία
χωρίς καμία επιβάρυνση
ΙΚΑ, ΤΕΒΕ, ΤΑΞΥ, ΔΗΜΟΣΙΟΥ,
ΛΙΜΕΝΙΚΩΝ, ΟΓΑ
και λοιπά ταμεία.

Τους ΑΠΟΡΟΥΣ ΔΩΡΕΑΝ
Πλατεία Βρούχου στη Μητρόπολη
Τηλέφωνα:28901 - 33400



**ΝΤΕΤΕΚΤΙΒΣ**

**30 ΧΡΟΝΙΑ ΜΟΝΙΜΑ ΚΑΙ ΣΤΗ ΡΟΔΟ**

**35354**

**ΠΛΑΤΕΙΑ ΑΓΙΟΥ ΙΩΑΝΝΟΥ**
**Η ΛΥΣΗ!!!**
**ΣΕ ΚΑΘΕ ΣΑΣ ΠΡΟΒΛΗΜΑ**

**EXPRESS SECURITY**



**ΓΡΑΦΕΙΟ ΙΔΙΩΤΙΚΩΝ ΕΡΕΥΝΩΝ**
(ΝΤΕΤΕΚΤΙΒΣ)

**ΑΝΑΛΑΜΒΑΝΟΥΜΕ**
*Υποθέσεις ανηλίκων, οικογενειακές, προσωπικές κ.τλ.*
**ΔΙΑΘΕΤΟΥΜΕ ΤΑ ΠΛΕΟΝ ΣΥΓΧΡΟΝΑ ΟΠΤΙΚΟΑΚΟΥΣΤΙΚΑ ΣΥΣΤΗΜΑΤΑ**
**100% ΕΧΕΜΥΘΕΙΑ**
**ΡΩΜΗΣ 22, - ΡΟΔΙΝΙ**
**Κιν. 694 6997967**


**ΕΛΛΗΝΙΚΗ ΔΗΜΟΚΡΑΤΙΑ**
**ΠΕΡΙΦΕΡΕΙΑ ΝΟΤΙΟΥ ΑΙΓΑΙΟΥ**
**ΝΟΜΟΣ ΔΩΔΕΚΑΝΗΣΟΥ**
**ΝΟΜΑΡΧΙΑΚΗ ΑΥΤ/ΣΗ ΔΩΔΕΚΑΝΗΣΟΥ**
**Δ/ΝΣΗ ΜΕΤΑΦΟΡΩΝ ΚΑΙ ΕΠΙΚΟΙΝΩΝΙΩΝ**
**ΤΜΗΜΑ Κ.Τ.Ε.Ο.**

Ταχ. Δ/νση: 6° χιλ. Ρόδου - Λίνδου
Ταχ. Κώδικας 85100, Telefax: 22410 69544
Πληροφορίες: Γεώργιος Αργύρης-Κων/νος Χριστοφακής
Τηλέφωνο: 22410 65385 ΕΣΩΤΕΡΙΚΑ 22-23

**ΠΡΟΓΡΑΜΜΑ ΠΡΟΣΚΛΗΣΗΣ ΓΙΑ ΔΙΕΝΕΡΓΕΙΑ ΤΕΧΝΙΚΟΥ ΕΛΕΓΧΟΥ ΟΧΗΜΑΤΩΝ ΜΕ ΕΔΡΑ ΤΟ Ν. ΔΩΔΕΚΑΝΗΣΟΥ**



| ΧΡΟΝΙΚΗ ΠΕΡΙΟΔΟΣ | ΕΙΔΟΣ ΟΧΗΜΑΤΟΣ |
|---|---|
| ΑΠΟ 01/09/2005 ΕΩΣ 31/10/2005 | ΕΠΙΒΑΤΙΚΑ (Ε.Ι.Χ.) ΚΑΙ ΦΟΡΤΗΓΑ ΜΕΧΡΙ 3,5 (ΦΙΧ ‹ 3,5Τ) ΜΕ ΑΡΙΘΜΟΥΣ ΚΥΚΛΟΦΟΡΙΑΣ **ΡΟΒ 8801** ΕΩΣ ΚΑΙ **9999** |
| ΑΠΟ 01/09/2005 ΕΩΣ 31/10/2005 | ΕΠΙΒΑΤΙΚΑ (Ε.Ι.Χ) ΚΑΙ ΦΟΡΤΗΓΑ ΜΕΧΡΙ 3,5 (ΦΙΧ ‹ 3,5Τ) ΜΕ ΣΥΓΚΟΙΝΩΝΙΑΚΗ ΕΔΡΑ ΚΑΛΥΜΝΟΥ ΚΑΙ ΚΩ, ΜΕ ΑΡΙΘΜΟΥΣ ΚΥΚΛΟΦΟΡΙΑΣ **ΚΧΑ** (ΑΠΟ 4001 ΕΩΣ ΚΑΙ 6500) |

++++ ΚΑΛΟΥΝΤΑΙ ΟΛΑ ΤΑ ΠΑΡΑΠΑΝΩ ΟΧΗΜΑΤΑ ΝΑ ΠΡΟΒΟΥΝ ΣΕ ΤΕΧΝΙΚΟ ΕΛΕΓΧΟ ΣΕ ΟΠΟΙΟΔΗΠΟΤΕ Κ.Τ.Ε.Ο. ή Ι.ΚΤΕΟ.

++++ ΕΠΙΣΗΣ ΘΑ ΕΛΕΓΧΟΝΤΑΙ ΟΣΑ ΟΧΗΜΑΤΑ ΥΠΟΧΡΕΟΥΝΤΑΙ ΒΑΣΕΙ ΠΑΛΑΙΟΤΕΡΩΝ ΠΡΟΓΡΑΜΜΑΤΩΝ ΠΡΟΣΚΛΗΣΗΣ.

++++ Ο ΕΜΠΡΟΘΕΣΜΟΣ ΠΡΟΓΡΑΜΜΑΤΙΣΜΟΣ ΤΩΝ ΟΧΗΜΑΤΩΝ ΓΙΑ ΕΛΕΓΧΟ (ΡΑΝΤΕΒΟΥ) ΓΙΝΕΤΑΙ ΕΩΣ ΚΑΙ 15 ΗΜΕΡΕΣ ΠΡΙΝ ΤΗΝ ΗΜΕΡΟΜΗΝΙΑ ΛΗΞΗΣ ΤΟΥ ΠΡΟΓΡΑΜΜΑΤΟΣ ΠΡΟΣΚΛΗΣΗΣ.

**Ε.Ν.**
**Ο ΠΡΟΪΣΤΑΜΕΝΟΣ**
**ΧΑΤΖΗΚΩΝΣΤΑΝΤΙΝΟΥ ΑΝΤΩΝΙΟΣ**
**ΜΗΧΑΝΟΛΟΓΟΣ - ΜΗΧΑΝΙΚΟΣ**


***TOP PROPERTIES***

**GEORGE and SAVAS PIPINOS**
**ΓΕΩΡΓΙΟΣ και ΣΑΒΒΑΣ ΠΙΠΙΝΟΣ**

*ΣΥΜΒΟΥΛΟΙ και ΕΚΤΙΜΗΤΕΣ ΑΚΙΝΗΤΩΝ*

*REAL ESTATE AGENT - MEMBER OF F.I.A.B.C.I. - N.A.E.A. - C.E.I.*

***Από το 1971***

*E-mail:gpipinos@otenet.gr.*
*URL:www.rhodestop-properties.com and www.pipinos.gr*



**Η "TOP PROPERTIES"** είναι ατομική επιχείρηση και ανήκει στους Γεώργιο και Σάββα Πιπίνο. Το γραφείο ασχολείται από το 1971 αποκλειστικά και μόνο με επενδύσεις και REAL ESTATE, στο νησί της Ρόδου, καθώς και στην ευρύτερη περιοχή της Δωδεκανήσου.

**ΑΠΕΥΘΥΝΟΜΑΣΤΕ:** Στους **σοβαρούς, απαιτητικούς** και **επιλεκτικούς** επενδυτές - επιχειρηματίες - ελεύθερους επαγγελματίες, Ελληνες και ξένους, υψηλού εισοδηματικού επιπέδου, που ενδιαφέρονται να κάνουν μια σοβαρή επένδυση **προβολής** στο νησί της Ρόδου.

**ΠΡΟΣΦΕΡΟΥΜΕ:** Α) Υπηρεσίες και πληροφορίες που γίνονται σε προσωπικό επίπεδο με **εχεμύθεια, διακριτικότητα** και **σοβαρότητα.**
Β) Μεγάλη **γκάμα** υψηλής ποιότητας ακινήτων, όπως: 1) Ξενοδοχεία Α' και Β' κατηγορίας των 600 - 500 - 350 - 300 κλινών 2) Κεντρικά αστικά ακίνητα κατάλληλα για Τράπεζες - καταστήματα - γραφεία 3) Παραλιακές εκτάσεις, κατάλληλες για τουριστικές επενδύσεις των 150.000 - 100.000 - 70.000 - 50.000 - 36.000 τ.μ. και 4) Διαμερίσματα και μαιζονέτες **προβολής.**

**ΣΤΟΧΟΣ ΜΑΣ ΕΙΝΑΙ:** Να προσφέρουμε στο αγοραστικό μας κοινό **υψηλής ποιότητας ακίνητα** και **ευκαιρίες** στο νησί της Ρόδου. Η τριακονταετής και πλέον πείρα μας στον τομέα αυτό αποτελεί εγγύηση.

**ΣΥΝΘΗΜΑ ΜΑΣ ΕΙΝΑΙ:** Επενδύστε στην **ΡΟΔΟ ΤΩΡΑ,** σε ακίνητα που **ΑΝΤΕΧΟΥΝ ΣΤΟ ΧΡΟΝΟ.**

*Γεώργιος και Σάββας Πιπίνος*
*ΜΕΣΙΤΕΣ ΑΣΤΙΚΩΝ ΣΥΜΒΑΣΕΩΝ*
*Γιατί εμείς γνωρίζουμε καλύτερα!*

***SINCE 1971***

**TOP PROPERTIES** is a father and son business. The senior, Mr George S. Pipinos, the founder of the office, has carved, over the years, a reputation for integrity and excellence in the world of Real Estate in the Dodecanese.

**At Top Properties** we try hard to attract important and selective investors: high calibre businessmen/women and discerning professional people, both Greek and foreign, who wish to acquire substantial and valuable property on Rhodes.

**We offer** our expertise and advice privately, discreetly and in strict confidence.

**We keep** a compehensive list of real estate of the highest specifications:

a. A' and B' class hotels (600, 500, 350, 300 beds capacity).
b. Centrally situated office buildings and other business premises.
c. Seaside land, ideal for development (hotels, holiday resorts, etc.), of 150.000, 100.000, 70.000, 50.000, 36.000 sq.m.
d. Luxury appartments, maisonettes, detached, semi - detached and terraced houses.

**Our aim** is to give our clients the opportunity to acquire value for money, first class real estate on Rhodes. Our 30- year - old experience in Real Estate is our warranty.

**Our moto is: Invest in Rhodes. Invest in property.**
**It stands the test of time.**




*TOP PROPERTIES*
*George and Savas Pipinos*
*Because we Know best*

**KENNENTY 38, ΡΟΔΟΣ, 85 100, ΤΗΛ. 22410- 23895, 38243 και 6944-676003, 6944-390803 FAX: 22410-20883**
**38 KENNEDY STR., RHODES, 85 100, TEL. 22410- 23895, 38243, and 6944-676003, 6944-390803 FAX: 22410-20883**

**U.K. Direct Line: 08717115396**

ΔΗΜΟΣ ΚΑΛΛΙΘΕΑΣ ΡΟΔΟΥ

**ΕΛΛΗΝΙΚΗ ΔΗΜΟΚΡΑΤΙΑ**
**ΠΕΡΙΦΕΡΕΙΑ ΝΟΤΙΟΥ ΑΙΓΑΙΟΥ**
**ΝΟΜΟΣ ΔΩΔΕΚΑΝΗΣΟΥ**
**ΜΕΚΤΟ**

## *ΠΡΟΣΚΛΗΣΗ*

Ο Πολιτιστικός Οργανισμός του Δήμου Καλλιθέας, στα πλαίσια των Εκδηλώσεων **«Καλοκαίρι 2005»**, σας γνωστοποιεί το πρόγραμμα του μηνός Σεπτεμβρίου και σας προσκαλεί να τον τιμήσετε με την παρουσία σας.

**ΣΕΠΤΕΜΒΡΙΟΣ**

***Πέμπτη 8/9/2005, Ψίνθος, ώρα 19:30***

- Παραδοσιακό Χορευτικό Συγκρότημα από τον Κοπανό του Δήμου Ανθεμίων Νάουσας.
- Παραδοσιακό Χορευτικό Συγκρότημα από τον Πολιτιστικό Σύλλογο Απολλώνων.

***Παρασκευή 9/9/2005, Καλυθιές ώρα 19:30***

- Παραδοσιακό Χορευτικό Συγκρότημα από τον Κοπανό του Δήμου Ανθεμίων Νάουσας.
- Παραδοσιακό Χορευτικό Συγκρότημα από το ΜΕΚΤΟ Δήμου Καλλιθέας

***Κυριακή 11/9/200, Κοσκινού, ώρα 19:30***

- Παραδοσιακό Χορευτικό Συγκρότημα από τον Κοπανό του Δήμου Ανθεμίων Νάουσας.
- Παραδοσιακό Χορευτικό Συγκρότημα ΜΕΚΤΟ Δήμου Καλλιθέας
- Εργαστήρι Παραδοσιακής Μουσικής ΜΕΚΤΟ Δήμου Καλλιθέας.

**Ευχαριστούμε**
**Για το ΔΣ ΜΕΚΤΟ**
**Ο Πρόεδρος**
**ΤΣΑΜΠΙΚΟΣ ΑΪΒΑΖΗΣ**

---

**G.A. FERRIES**

***ΕΛΓ-ΟΛΓ ΡΟΔΑΝΘΗ •• ΕΛΓ-ΟΛΓ ΜΑΡΙΝΑ***
***•• Ε/Γ - Ο/Γ ΑΝΘΗ - ΜΑΡΙΝΑ***
**ΡΟΔΟΣ - ΠΕΙΡΑΙΑΣ**

***ΤΕΤΑΡΤΗ 07/09***
ΑΝΘΗ ΜΑΡΙΝΑ 17.00 ΚΩ (21.30) - ΛΕΡΟ (23.59) - ΠΑΤΜΟ (01.30) - ΠΕΙΡΑΙΑ (11.00)
***ΠΕΜΠΤΗ 08/09***
ΡΟΔΑΝΘΗ 17.00 ΤΗΛΟ (20.10) - ΝΙΣΥΡΟ (21.40) - ΚΩ (23.40) - ΚΑΛΥΜΝΟ (01.10)- ΛΕΡΟ (02.30) - ΠΑΤΜΟ (04.00) - ΠΕΙΡΑΙΑ (14.00)
***ΠΑΡΑΣΚΕΥΗ 09/09***
ΑΝΘΗ - ΜΑΡΙΝΑ 17.00 ΚΩ (21.30) - ΛΕΡΟ (23.59) - ΠΑΤΜΟ (01.30) - ΠΕΙΡΑΙΑ (11.00)
***ΣΑΒΒΑΤΟ 10/09***
ΡΟΔΑΝΘΗ 20.00 ΣΥΜΗ (21.40 )- ΤΗΛΟ (23.59) - ΝΙΣΥΡΟ (01.30) - ΚΩ (03.30) - ΚΑΛΥΜΝΟ (05.00) - ΛΕΡΟ (06.30) - ΠΑΤΜΟ (08.00) - ΝΑΞΟ (12.30) - ΠΑΡΟ (14.00) - ΠΕΙΡΑΙΑ (19.50)
***ΚΥΡΙΑΚΗ 11/09***

***ΔΕΥΤΕΡΑ 12/09***
ΑΝΘΗ-ΜΑΡΙΝΑ 20.00 ΚΩ (23.59)- ΛΕΡΟ (02.30) - ΠΑΤΜΟ (04.00) - ΠΕΙΡΑΙΑ (13.30)
***ΤΡΙΤΗ 13/09***
ΡΟΔΑΝΘΗ 16.00 ΚΩ (20.20) - ΚΑΛΥΜΝΟ (21.50) - ΑΣΤΥΠΑΛΑΙΑ (00.40) - ΠΕΙΡΑΙΑ (11.00)
***ΤΕΤΑΡΤΗ 14/09***
ΑΝΘΗ-ΜΑΡΙΝΑ 17.00 ΚΩ (21.30) - ΛΕΡΟ (23.59) - ΠΑΤΜΟ (01.30) - ΠΕΙΡΑΙΑ (11.00)
***ΠΕΜΠΤΗ 15/09***
ΡΟΔΑΝΘΗ 16.00 ΤΗΛΟ (19.10) - ΝΙΣΥΡΟ (20.40) - ΚΩ (22.40) - ΚΑΛΥΜΝΟ (00.10)- ΠΕΙΡΑΙΑ (11.20)
***ΠΑΡΑΣΚΕΥΗ 16/09***
ΑΝΘΗ-ΜΑΡΙΝΑ 17.00 ΚΩ (21.30) - ΛΕΡΟ (23.59) - ΠΑΤΜΟ (01.30) - ΠΕΙΡΑΙΑ (11.00)

***ΣΑΒΒΑΤΟ 17/09***
ΡΟΔΑΝΘΗ 20.00 ΣΥΜΗ (21.40 ) - ΤΗΛΟ (23.59) - ΝΙΣΥΡΟ (01.30) - ΚΩ (03.30) - ΚΑΛΥΜΝΟ (05.00) - ΛΕΡΟ (06.30) - ΠΑΤΜΟ (08.00) - ΝΑΞΟ (12.30) - ΠΑΡΟ (14.00) - ΠΕΙΡΑΙΑ (19.50)
***ΚΥΡΙΑΚΗ 18/09***

**Η εταιρεία G.A. FERRIES σας ενημερώνει ότι η έκπτωση 50% (πολύτεκνοι-στρατιωτικοί-ανάπηροι κ.τ.λ.) ισχύει για όλες τις θέσεις**

**TSAGARIS TRAVEL**
Σαχτούρη 5 (έναντι Τελωνείου)
Τηλ.: 22410 36170, 30406, 35066

---

## ΠΩΛΕΙΤΑΙ ΑΥΤΟΚΙΝΗΤΟ

**ΕΥΚΑΙΡΙΑ! ΠΩΛΕΙΤΑΙ** Αυτοκίνητο PEUGEOT 306 XR **καταλυτικό, με υδραυλικό τιμόνι, με 44.000 χιλιόμετρα**, ατρακάριστο και σε άριστη κατάσταση, στην τιμή των 3.500 ευρώ **μετρητοίς**.

Πληροφορίες στα τηλέφωνα 22410-26771 και 22410-33938.

---

## ΖΗΤΟΥΝΤΑΙ

**Από την ΕΛΛΗΝΙΚΗ ΖΥΘΟΠΟΙΪΑ ΡΟΔΟΥ**

**MAGNUS MAGISTER**

1. Χημικοί
2. Τεχνολόγοι Τροφίμων
3. Πτυχιούχοι Τ.Ε.Ι. Μηχανικού Μηχ/τών
4. Χειριστές Κλαρκ (κάτοχοι Αδειας Χειρισμού)
5. Οδηγοί Διανομείς (Δίπλωμα Γ' κατηγορίας)
6. Εργάτες

Παρέχονται: -Αριστες συνθήκες εργασίας
- Αμοιβές αναλόγως προσόντων και εμπειρίας
- 12μηνη απασχόληση.

Αποστολή βιογραφικών σημειωμάτων στο FAX 22410-95765 (υπ' όψη Διευθ. Προσωπικού). Θα τηρηθεί απόλυτη εχεμύθεια.

---

**ΟΙΚΟΔΟΜΙΚΕΣ-ΤΕΧΝΙΚΕΣ**
**ΕΜΠΟΡΙΚΕΣ-ΕΠΙΧΕΙΡΗΣΕΙΣ**

## ΑΦΟΙ ΑΣΒΕΣΤΗ Ο.Ε.

**Αθηνών-Καβάλας 3 Ανάληψη Ρόδου**
**Τηλ. 22410/60678-60679**
**και fax: 22410/66028**

## ΠΩΛΟΥΝΤΑΙ

• ΔΙΑΜΕΡΙΣΜΑΤΑ
υπερλούξ διαφόρων διαστάσεων
ΕΓΓΥΗΣΗ Η ΠΟΛΥΕΤΗΣ ΠΕΙΡΑ ΜΑΣ

---

RHODES-GREECE
**CAIRO PALACE**

• Κατάστημα ή γραφείο 43 τ.μ. στον όροφο των καταστημάτων του Εμπορικού Κέντρου.
• Γραφείο 105 τ.μ. στον γ' όροφο επί της οδού Εθνάρχου Μακαρίου.
• Γραφείο 135 τ.μ. στον γ' όροφο επί του αιθρίου της Εθ. 12νησίων.
• Γραφείο 90 τ.μ. στον γ' όροφο επί του αιθρίου της Εθ. 12νησίων.

**Πληροφορίες: κ. ΦΡΑΝΣΙΣ ΝΙΟΤΗ**
**Τηλ. 22410 27600**
**Κιν. 6944618757 -6973572262**
**Φαξ: 2241023462**
**E-mail: fniotis @otenet. gr**

---

## ΖΗΤΕΙΤΑΙ ΔΙΕΥΘΥΝΤΗΣ ΠΩΛΗΣΕΩΝ

Μεγάλη Εμπορική και Βιομηχανική εταιρεία της Ρόδου, με οργανωμένες δραστηριότητες πωλήσεων και διανομής στην Δωδεκάνησο, ζητά **ΔΙΕΥΘΥΝΤΗ ΠΩΛΗΣΕΩΝ.**

Ο ιδανικός υποψήφιος πρέπει να διαθέτει:
- Πτυχίο οικονομικής ή άλλης σχολής (ΑΕΙ)
- Να είναι Ελληνας πολίτης
- Εκπληρωμένες τις στρατιωτικές του υποχρεώσεις
- Προϋπηρεσία στο χώρο των πωλήσεων επιθυμητή
- Γνώση Η/Υ
- Δυναμική και ευχάριστη προσωπικότητα
- Οργανωτικές και ηγετικές ικανότητες

Προσφέρονται:
- Πολύ καλές αποδοχές βάσει προσόντων
- Αυτοκίνητο και κινητό της εταιρείας
- 12/μηνη απασχόληση

Η εταιρεία δεσμεύεται για τον διακριτικό και εχέμυθο χειρισμό των βιογραφικών σημειωμάτων των ενδιαφερομένων που θα αποσταλούν προς την Διεύθυνση Προσωπικού, Τ.Θ. 441, 85100 Ρόδος.

---

## «ΚΤΙΡΙΟ» Α.Ε.
## ΠΩΛΗΣΕΙΣ ΑΚΙΝΗΤΩΝ

- Καταστήματα 47, 65, 88 τ.μ., στην οδό Δενδρινού (προέκταση Αννης Μαρίας με αντίστοιχο υπόγειο χώρο.
- Διαμερίσματα 104 τ.μ., 118 τ.μ., 107 τ.μ., στην οδό Δενδρινού (προέκταση Αννης Μαρίας), με κεντρική αυτόνομη θέρμανση, αποθήκη και αποκλειστική θέση στάθμευσης αυτοκινήτου.
- Διαμερίσματα 118 τ.μ. και 122 τ.μ., στην οδό Μιχαήλ Πετρίδη (στο ύψος ΜΗΔΕΙΑ), με αποθήκη και αποκλειστική θέση στάθμευσης αυτοκινήτου.
- Μαιζονέτα διόροφη με σοφίτα 190 τ.μ., στην Ιαλυσό.

Πληροφορίες **κ. ΑΝΑΣΤΑΣΙΟΣ ΑΤΣΙΔΗΣ**
Στεφάνου Καζούλλη 74 - ΡΟΔΟΣ
Τηλ: 22410 - 28616, Fax: 22410 - 37848

---

# ΠΩΛΟΥΝΤΑΙ

**ΜΟΝΟ ΑΠΟ ΤΟ ΓΡΑΦΕΙΟ ΜΑΣ**

**• Σας παρακαλούμε να συγκρίνετε τις δικές μας τιμές με όλες τις άλλες**

1) Μαγαζί 40 τ.μ. στο Μαντράκι
2) Διαμέρισμα 130 τ.μ. στον 1ο όροφο, επί της οδού Ηρώων Πολυτεχνείου, κατάλληλο και για γραφείο
3) Διαμέρισμα ετοιμοπαράδοτο, 120 τ.μ., πλησίον πλ. Αγίου Νικολάου, με τεράστιες βεράντες
4) Μονοκατοικία 130 τ.μ., με κήπο, 220 τ.μ.
5) Διαμέρισμα 3άρι, απέναντι από τη θάλασσα, καταπληκτική θέα
6) Μεζονέτα 150 τ.μ., εντός πόλεως. Καλή τιμή
7) Διαμέρισμα 4άρι επί της οδού Κοδριγκτώνος, σε 2όροφη κατοικία. Καταπληκτική τιμή.
8) Διαμερίσματα 4άρια ετοιμοπαράδοτα, στην Ανάληψη. Πολύ καλή τιμή
9) Οικόπεδο 200 τ.μ., με συντελεστή, 1,2, πλησίον Μητροπόλεως. Τιμή πολύ καλή
10) Γκαρσονιέρες περιοχή Ροδίνι. Πολύ καλή τιμή
11) Οικία, ισόγεια, με αυλή, στην περιοχή Λαϊκών, πλησίον οδ. Καναδά. Καλή τιμή
12) Διαμερίσματα 2άρια, 3άρια, 4άρια σε όλες τις περιοχές της πόλεως και στην Ιαλυσό
13) Μεζονέτες σε γιαπί ή έτοιμες στην περιοχή Ιαλυσού
14) Κτήματα παραθαλάσσια και σε διάφορες περιοχές

**Γ. ΝΕΟΦΥΤΟΥ**
**ΞΑΝΘΟΥ 15Α - ΤΗΛ. 21434**




METROPOL MULTICINEMA ODEON

INFORMATION - RESERVATIONS
22410 28400
ΠΛΗΡΟΦΟΡΙΕΣ - ΚΡΑΤΗΣΕΙΣ

ΚΑΘΕ ΠΕΜΠΤΗ ΑΛΛΑΓΗ ΠΡΟΓΡΑΜΜΑΤΟΣ

ΕΒΔΟΜΑΔΙΑΙΟ ΠΡΟΓΡΑΜΜΑ
WEEKLY PROGRAM 01/09/05 - 07/09/05



ΑΙΘΟΥΣΑ 1 ΩΡΕΣ ΕΝΑΡΞΗΣ / SHOW TIMES 18:00, 20:15, 22:30

**BEWITCHED**
**ΜΑΓΙΣΣΑ...IN LOVE**

Οταν μια μάγισσα ερωτευτεί έναν θνητό..
τότε έρχονται όλα τα πάνω κάτω



ΑΙΘΟΥΣΑ 2 ΩΡΕΣ ΕΝΑΡΞΗΣ / SHOW TIMES 18:15, 20:30, 22:45

**THE CAVE**
**ΜΙΑ ΣΠΗΛΙΑ ΓΕΜΑΤΗ ΤΡΟΜΟ**

Μια κλειστοφοβική ταινία τρόμου που
διαδραματίζεται στα έγκατα της Γης έχει ήδη αρχίσει
να αποκτά φανταστικούς οπαδούς



ΑΙΘΟΥΣΑ 3 ΩΡΕΣ ΕΝΑΡΞΗΣ / SHOW TIMES 18:10, 20:20, 22:40

**EDISON**
**ΜΙΑ ΜΗΤΡΟΠΟΛΗ ΜΕ ΠΟΛΛΑ ΕΡΩΤΗΜΑΤΑ**

Σ'αυτήν την πόλη μόνο οι μπάτσοι
είναι πάνω από τον νόμο.

COMING SOON - ΠΡΟΣΕΧΩΣ Και στα Ελληνικά



**Herbie: Fully Loaded**

Ενα από τα πιο διάσημα
κινηματογραφικά αυτοκίνητα..
Γκαζώνει για νέες περιπέτειες.

3 luxury design screens / dolby digital ex / fully air - conditioned

ΠΑΛΛΑΣ 5 CINEMAS CENTER
01/09/2005 - 07/09/2005
www.cinemapallas.gr
Για κρατήσεις
22410 24475/70670
Δημοκρατίας 13, Ρόδος



THE ISLAND το ΝΗΣΙ
Από τον σκηνοθέτη του ΑΡΜΑΓΕΔΩΝ, και του ΠΕΡΛ ΧΑΡΜΠΟΡ, η περιπέτεια που αναμένεται να σπάσει ταμεία!!!
Η μοναδική σωτηρία είναι η απόδραση!!!
Με τους Ιουαν Μαγκρέγκορ και Σκάρλετ Γιόχανσον
Αίθουσα SPERA 1 //ώρες έναρξης 17:25 • 20:00 • 22:35

THE BRIDGE OF SAN LUIS REY ΤΟ ΜΥΣΤΙΚΟ ΤΗΣ ΓΕΦΥΡΑΣ
Μία μεγαλοπρεπής επική υπερπαραγωγή με τους Ρόμπερτ Ντε Νίρο και ΧΑΡΒΕΙ ΚΑΙΤΕΛ
Αίθουσα MAIK ARTISTIC TEAM 3 //ώρες έναρξης 17:40 • 20:10 • 22:40
ΚΑΤΑΛΛΗΛΟ



the upside of anger η άλλη όψη του θυμού
Η ΤΑΙΝΙΑ ΠΟΥ ΘΑ ΑΚΟΥΣΕΤΕ ΣΤΑ ΟΣΚΑΡ 2006
με τους ΚΕΒΙΝ ΚΟΣΤΝΕΡ και ΤΖΟΑΝ ΑΛΛΕΝ
Αίθουσα 4 ώρες έναρξης 18:00 • 20:15 • 22:30
ΚΑΤΑΛΛΗΛΟ

THE DUKES OF HAZZARD ... ΠΑΤΗΣΤΕ ΓΚΑΖΙ!!!
ΣΕ 1η ΠΑΝΕΛΛΗΝΙΑ ΠΡΟΒΟΛΗ
Ηρθε ...η super κωμική περιπέτεια!!!
Αίθουσα 5 ώρες έναρξης 17:35 • 20:00 • 22:30



LAND of the DEAD Η ΓΗ ΤΩΝ ΖΩΝΤΑΝΩΝ ΝΕΚΡΩΝ
Είναι αδύνατο να σκοτώσεις κάποιον...
...που είναι ήδη νεκρός!!!
ΚΑΤΑΛΛΗΛΟ ΑΠΟ 13
Αίθουσα expert 2 ώρες έναρξης 17:45 • 20:15 • 22:40



RED EYE ΝΥΧΤΕΡΙΝΗ ΠΤΗΣΗ
ΤΗΝ ΠΕΜΠΤΗ 8 ΣΕΠΤΕΜΒΡΙΟΥ
ΣΕ ΠΡΩΤΗ ΠΑΝΕΛΛΗΝΙΑ ΠΡΟΒΟΛΗ!!!
Ενα συγκλονιστικό θρίλερ από τον Γουές Κρέιβεν
(Scream, Εφιάλτης στο δρόμο με τις Λεύκες)



THE WEDDING CRASHERS ΓΑΜΟΜΠΕΛΑΔΕΣ
ΤΗΝ ΠΕΜΠΤΗ 8 ΣΕΠΤΕΜΒΡΙΟΥ
ΣΕ ΠΡΩΤΗ ΠΑΝΕΛΛΗΝΙΑ ΠΡΟΒΟΛΗ!!!
Η πολυαναμενόμενη, ανεπανάληπτη ξεκαρδιστική κωμωδία!!!


# Το Πρόγραμμα

## ΕΤ1

07:00 Καραγκιόζης
07:30 Παιδική εκπομπή
10:00 Μένουμε ελλάδα
12:00 Γιάννης και Μαρία
13:00 Τεχνολογία και φύση
14:00 Οι ατρομητοι
16:00 Βαλκάνιος πραματευτης
17:00 Μένουμε ελλάδα
19:00 Τσεχία - ελλάδα
21:30 Μπάσκετ Ακρόπολις
**23:00 Ειδήσεις**




23:45 Δραματική: Slam

## NET

**10:00 Δελτίο ειδήσεων**
10:10 Συμβαίνει τώρα
**12:00 Ειδήσεις**
13:00 Δραματική: Σπαραγμός
**15:00 Ειδήσεις**
16:00 Ατιθασα νιάτα
17:00 Μέρες αγάπης
**18:00 Ειδήσεις**
19:00 Ανυπότακτες καρδιές
20:00 Ταξίμ
20:50 Στιγμές Τραγουδιού
**21:00 Ειδήσεις**



22:00 Κωμωδία: Ο νικητής
**00:00 Ειδήσεις**
00:30 Ανδρομέδα
01:30 Ματλοκ
05:45 Πρώτη γραμμή

## ΕΤ 3

06:00 Στα ίχνη τους
06:30 Κάτω Ιταλία
07:00 Σάμος, χρυσή αναπνοή του ατελείωτου νερού
07:30 Ενα ταξίδι στις Κυκλάδες και τα Δωδεκάνησα
08:00 Η παράδοση της ανατολής
08:30 Μαθηματικά αστέρια
09:00 Τα Κουτά κουνελάκια
09:30 Η ομάδα των αριθμών
10:00 Κινούμενα Σχέδια
11:00 Τα βουνά της Μακεδονίας
11:30 Τα μυστικά της Φύσης
12:00 Ον δε Λουζ
12:30 Θάλασσα, ο υδάτινος κόσμος
**13:00 Ειδήσεις**
14:30 Μόδα και πολιτισμός στον 2ο αιώνα
15:00 Ασυνήθιστα τρένα
**16:00 Ειδήσεις**
16:20 Εκτη αίσθηση
16:30 Τι συμβαίνει με τον καιρό;
17:30 Στα ίχνη τους
18:00 Ο κόσμος των Σπορ
**19:00 Ειδήσεις**
20:15 Μακρινές φιλίες
20:30 Ενστάσεις
21:00 Το παιδί του Διαφωτισμού
22:00 Copa Sudamericana - νοτιοαμερικανικο Κύπελο
**00:00 Ειδήσεις**
00:30 Ελληνική ταινία: Η μεγάλη επιστροφή
02:30 Ενα ταξίδι στις Κυκλάδες και τα Δωδεκάνησα
03:00 Τα βουνά της Μακεδονίας
03:30 Στα ίχνη τους
04:00 Αληθινά σενάρια
05:30 Ζω στην Ευρώπη

## MEGA

06:45 Πρωινό MEGA
10:00 Ελίζα και οι άλλοι
11:00 Το ρετιρέ
12:00 Μπουκιά και συχωριο
13:00 Χάι ροκ
**14:00 Ειδήσεις**
15:00 Εμείς κι εμείς
16:00 Δέκα λεπτά κήρυγμά
**17:15 Ειδήσεις**
17:30 Το σημάδι του ερωτά
18:30 Βέρα στο δεξί
**20:00 Ειδήσεις**
21:00 Η νταντά
21:40 Η ώρα η καλή
22:40 Ξένη ταινία: Στα σαγόνια




του κροκόδειλου 2
00:40 Τελευταία γεγονότα
00:50 Ραντεβού για σινεμά
01:30 Νεανικές ανησυχίες
02:30 Ερωτική ανεπάρκεια
03:00 Παγιδευμένη στο δίκτυο: η σειρά
04:00 Telemarketing
04:30 Μόνοι στο σπίτι
05:45 Περί ανέμων και υδάτων

## ANT 1

06:30 Καλημέρα με τον ANT1
10:00 Σόφια ορθή
11:15 Νταντά για όλες τις δουλειές
12:00 Λίφτινγκ
**13:00 Τα νέα του Αντέννα**
14:45 Εκείνες κι εγώ
15:45 Ιδιαίτερα για κλάματα
16:40 Super GAME
**17:45 Ειδήσεις**
18:05 Super GAME
18:10 Κωνσταντίνου και Ελένης
19:10 Καλημέρα ζωή
**20:00 Τα νέα του ANT1**
21:00 Κωνσταντίνου και Ελένης
23:00 Εγκλήματα
**00:10 Νυχτερινές ειδήσεις**
00:45 Φύγαμε λοιπόν
05:00 Ο ανακατωσούρας
05:30 Ο φανταστικός κόσμος του τεξ Έιβερι
06:00 Μη μάδας τη Μαργαρίτα

## ALPHA

06:30 Καλημέρα σας
10:00 Κωμωδία: Ο γυναικάς
12:00 Κρυφά πάθη
14:00 Νίνα
**15:00 Ειδήσεις**
16:00 Καζακστάν - Ελλάδα
18:00 Post GAME show
**18:25 Ειδήσεις στη νοηματική γλώσσα**
18:30 Στα βάθη της ανατολής
**20:00 Ειδήσεις**
21:00 Δανία - Γεωργία
23:00 Ουκρανία - Τουρκία
23:40 Στο δρόμο για το μουντιάλ
**00:30 Νυχτερινό δελτίο**
00:45 Θρίλερ: Σε τεντωμένο σχοινί
03:00 Στην Εντατική
04:00 Τηλεαγορές
04:15 Πάτρα - Βενετία
05:15 Μη μάδας τη Μαργαρίτα

## STAR

06:00 Παιδικές εκπομπές
11:00 Μελίτα, το φλογερό κορίτσι
**13:00 Ειδήσεις**
14:00 Οι ιππότες της ασφάλτου
14:45 Οικογένεια Γκίλμορ
15:45 Στον έβδομο ουρανό
**16:30 Ειδήσεις**
16:45 Ρωξάνη, μια ελεύθερη γυναίκα
17:45 Χουάνα, η παρθένα
18:45 Ηρακλής
**19:45 Ειδήσεις**
21:00 Οι μάγισσες
22:00 Κωμωδία: Ενα έξυπνο, έξυπνο μούτρο
23:45 Τέξας Ρέιντζερ
00:45 Νόμος και τάξη: Ειδική ομάδα
**01:45 Ειδήσεις**
02:00 Γραφείο κηδειών Φίσερ
03:15 Σέντσουρι σίτι
04:15 Αστέρια στο πεντάγραμμο

## FILMNET

06:25 Μικρές πληγές
08:05 Ενα κορίτσι στο πιάτο μου
09:40 E! Entertainment
10:30 Οι ιππότες της Σανγκάης
12:30 Πίτερ πάν
14:30 Τενόρος για κλάματα
16:10 Ενώ εσύ κοιμοσουν
18:00 Ενα τραγούδι δε φτάνει




20:05 Κατάσκοποι
22:00 Σ' ευχαριστώ Γιατρέ μου




23:35 Η γη της ελευθερίας
01:40 Κυνηγός εξωγήινων
03:15 Το καταφύγιο της ηδονής
04:50 Το ξύπνημα του θανάτου

## ALTER

06:15 Alter kids
**08:30 Ειδήσεις**
09:00 Breakfast
11:00 Καθαρές κουβέντες
12:25 Τρώω υγιεινά
**12:30 Ειδήσεις**
13:45 TV Hello
16:20 Κωμωδία: Νοκ άουτ στον έρωτα
18:15 TV celebrities
**18:45 Ειδήσεις**
21:00 Ρεξ
22:00 Μήτσι-Χώστα
**23:25 Ειδήσεις**
23:40 Auto Alter
23:45 Αϋπνίες
02:15 Sex and the city
02:45 Aphrodisia
03:00 Ερωτική: Behind bedrooms doors

## 902

07.00 Εν... Τύπος.... Εις
10.00 Τεχνομορφές
10.30 Τηλεπωλήσεις
15.00 Κάθε μέρα στις τρεις
16.30 Εκπαιδευτική Τηλεόραση
17.00 Παιδικό πρόγραμμα
17.15 Τεχνομορφές
**17.45 Ειδήσεις στη νοηματική**
18.00 Αθλητικό ραντεβού
19.00 Στα μονοπάτια του πολιτισμού
20.15 Εις υγείαν
**21.00 Ειδήσεις**
22.00 Μουσικές διαδρομές
23.00 Μικροπροοπτική
**00.00 Ειδήσεις**
00.30 Μουσικές διαδρομές

**ΕΛΛΗΝΙΚΗ ΔΗΜΟΚΡΑΤΙΑ**
**ΥΠΟΥΡΓΕΙΟ ΑΠΑΣΧΟΛΗΣΗΣ**
**ΚΑΙ ΚΟΙΝΩΝΙΚΗΣ ΠΡΟΣΤΑΣΙΑΣ**
**ΟΡΓΑΝΙΣΜΟΣ ΑΠΑΣΧΟΛΗΣΗΣ**
**ΕΡΓΑΤΙΚΟΥ ΔΥΝΑΜΙΚΟΥ**
**- Τ.Ε.Ε. ΡΟΔΟΥ -**

Ημερ. 06-09-2005
Αρ. Πρωτ. 636

## ΣΥΜΠΛΗΡΩΜΑΤΙΚΗ ΠΡΟΚΗΡΥΞΗ ΕΙΔΙΚΟΤΗΤΩΝ ΓΙΑ ΤΗΝ ΠΡΟΣΛΗΨΗ ΩΡΟΜΙΣΘΙΟΥ ΠΡΟΣΩΠΙΚΟΥ

Ο Οργανισμός Απασχόλησης Εργατικού Δυναμικού, προκειμένου να καλύψει τις ανάγκες των Εκπαιδευτικών Προγραμμάτων του ΤΕΕ-Ο.Α.Ε.Δ. Ρόδου σε ωρομίσθιο εκπαιδευτικό προσωπικό με σύμβαση εξαρτημένης εργασίας ορισμένου χρόνου (άρθρο 3 παρ. 2 και 3 του Ν. 2336/95 και άρθρο 16 του Ν. 2643/98), για το Σχολικό Έτος 2005-2006, καλεί όσους ενδιαφέρονται και πληρούν τις απαραίτητες προϋποθέσεις να υποβάλουν από **07/9/2005** έως και **13/09/2005** και ώρα 12.30 μ.μ. αίτηση με τα απαιτούμενα δικαιολογητικά, όπως προβλέπονται από την 190898/8.7.2004 Απόφαση του Υπουργού Απασχόλησης και Κοινωνικής Προστασίας στο Τ.Ε.Ε. Ρόδου για τη δημιουργία πίνακα αξιολόγησης και επιλογής ωρομίσθιου εκπαιδευτικού προσωπικού, όπως αυτό ορίζεται ανωτέρω για τον παρακάτω κλάδο και ειδικότητα :

**ΠΕ-Πτυχιούχοι Τριτοβάθμιας Εκπαίδευσης (ΑΕΙ-ΤΕΙ)**

ΠΕ05 Γαλλικής Φιλολογίας, ελλείψει αυτών ΔΕ Γαλλικής Γλώσσας με επάρκεια και απολυτήριο Λυκείου

Ο πίνακας θα ισχύσει για ολόκληρο το Σχολικό Έτος **2005-2006** και θα αφορά το Τ.Ε.Ε. Ρόδου.

Η αίτηση υποβάλλεται στο Τ.Ε.Ε.-Ο.Α.Ε.Δ. Ρόδου.

Τα ΤΕΕ Ο.Α.Ε.Δ. συγχρηματοδοτούνται από το ΕΚΤ, στα πλαίσια του ΕΠΕΑΕΚ.

Πληροφορίες για τις ζητούμενες ειδικότητες, την υποβολή αιτήσεων και τα απαραίτητα δικαιολογητικά, σύμφωνα με την 190898 / 8-7-2004 Απόφαση Υπουργού Απασχόλησης και Κοινωνικής Προστασίας, καθώς και τα πρόσθετα δικαιολογητικά που ζητούνται από την Προκήρυξη, δίνονται στο **Τ.Ε.Ε.- Ο.Α.Ε.Δ. Ρόδου (Θ.Σοφούλη 93-Ρόδος, τηλ.:2241031077)** και στην ιστοσελίδα της Σχολής www.teeaoedrodos.gr

**Επιπλέον Δικαιολογητικά συμμετοχής.**

• Βεβαίωση ή άλλο επίσημο έγγραφο του Υπουργείου Οικονομικών (ΔΟΥ) όπου να αναγράφεται ο Αριθμός Φορολογικού Μητρώου (ΑΦΜ) του υποψηφίου.

• Το Ε1 της τελευταίας Φορολογικής Δήλωσης του υποψηφίου, όπου θα φαίνεται ότι βαρύνεται με ένα ή περισσότερα τέκνα, εφόσον επιθυμεί να γίνει αξιολόγηση.

• Φωτοτυπία Δελτίου Ταυτότητας επικυρωμένη από αρμόδια αρχή.

• Υπεύθυνη Δήλωση ότι δεν είναι πολιτικός διοικητικός υπάλληλος του κράτους και των Ν.Π.Δ.Δ. και δεν υπάγεται στο Ν. 2683/99 (ΦΕΚ 19Α) ή συνταξιούχος, είτε Υπεύθυνη δήλωση ότι είναι πολιτικός διοικητικός υπάλληλος του κράτους και των Ν.Π.Δ.Δ. και υπάγεται στο Ν. 2683/99 (ΦΕΚ 19Α) ή συνταξιούχος και θα προσκομίσει, εφόσον προσληφθεί, άδεια άσκησης ιδιωτικού έργου απ' το αρμόδιο Υπηρεσιακό Συμβούλιο.

• Υποψήφιοι που δεν υποβάλλουν καμιά από τις παραπάνω Υπεύθυνες Δηλώσεις θα θεωρούνται και θα αξιολογούνται στον πίνακα Δημοσίων Υπαλλήλων – Συνταξιούχων.

Στην ίδια υπεύθυνη δήλωση θα αναφέρεται ότι ο υποψήφιος δεν έχει καταδικαστεί ή δεν είναι υπόδικος για τα αναφερόμενα στο άρθρο 8 του Ν. 2683/99 ποινικά αδικήματα.

• Εάν ο υποψήφιος είναι πτυχιούχος αλλοδαπής οφείλει επίσης να υποβάλει απολυτήριο Ελληνικού σχολείου ή σχετική βεβαίωση γνώσης Ελληνικής γλώσσας κατά την έννοια των διατάξεων της παρ. 10 του άρθρου 14 του Ν.1566/85.

Κανένα απολύτως δικαιολογητικό δε γίνεται δεκτό εφόσον υποβληθεί μετά τη λήξη της προθεσμίας υποβολής των δικαιολογητικών.

**Τα δικαιολογητικά υποβάλλονται σε αντίγραφα ή ΝΟΜΙΜΑ ΕΠΙΚΥΡΩΜΕΝΑ ΦΩΤΟΑΝΤΙΓΡΑΦΑ.**

Κατά την παραλαβή τα δικαιολογητικά που αναγράφονται στην αίτηση του υποψηφίου ελέγχονται και υπογράφονται από τους παραλήπτες ένα προς ένα και αναγράφεται στην αίτηση ο συνολικός αριθμός συνημμένων (σε φύλλα) πλην του φύλλου της αίτησης.

Στην αίτηση ο κλάδος και η ειδικότητα θα συμπληρώνονται σύμφωνα με τον τρόπο που αναγράφεται στην παρούσα προκήρυξη διότι η αίτηση θα αξιολογηθεί στον κλάδο και την ειδικότητα που αναγράφει.

**Οι εκπαιδευτικοί οι οποίοι έκαναν αίτηση για την προκήρυξη του Σχολικού Έτους 2004-2005 και μοριοδοτήθηκαν από την Πρωτοβάθμια Επιτροπή δεν υποχρεούνται να υποβάλουν ξανά τα παλαιά δικαιολογητικά** για την προκήρυξη του Σχολικού Έτους 2005-2006, **θα υποβάλουν μόνο τα δικαιολογητικά της τελευταίας χρονιάς.**

**Η ΔΙΕΥΘΥΝΤΡΙΑ ΤΟΥ Τ.Ε.Ε.-Ο.Α.Ε.Δ. ΡΟΔΟΥ**
**ΣΟΦΙΑ ΛΑΜΠΡΙΔΟΥ-ΣΤΕΡΓΕΝΑΚΗ**


**Zorpidis**
ΤΟΥΡΙΣΤΙΚΟΣ ΟΡΓΑΝΙΣΜΟΣ

# ΕΚΔΡΟΜΗ ΣΤΗΝ ΚΑΡΠΑΘΟ



## 7/9 – 10/9

**ΤΕΤΑΡΤΗ 7/9:**

Αναχώρηση ώρα 04:30 με το πλοίο ΙΕΡΑΠΕΤΡΑ για Πηγάδια Καρπάθου. Τακτοποίηση στο ξενοδοχείο. Επίσκεψη στα χωριά της Καρπάθου και εσπερινός σε εορτάζοντα ναό της Παναγίας.

**ΠΕΜΠΤΗ 8/9:**

Πρωινή αναχώρηση για Μεσοχώρι Καρπάθου μέσω Απέρι, Βωλάδας, Όθος, Πυλές, όπου θα πραγματοποιηθεί λειτουργία στην Παναγιά τη Βρυσιανή ανήμερα της γιορτής της. Ακολουθεί τραπέζι για τους παρευρισκόμενους στην αυλή της εκκλησίας και έπειτα μικρή εκδρομή στην παραλία του Λευκού με επιστροφή το απόγευμα για το γλέντι.

**ΠΑΡΑΣΚΕΥΗ 9/9:**

Αναχώρηση το πρωί με το καραβάκι για το Διαφάνι. Μεταφορά με λεωφορείο στην Όλυμπο, το πιο γνωστό για την παράδοσή του χωριό της Ελλάδας, για γνωριμία με τα ήθη και έθιμα του τόπου, τις τοπικές στολές και τους τρόπους διασκέδασης και περιήγηση του χωριού. Επιστροφή αργά το απόγευμα.

**ΣΑΒΒΑΤΟ 10/9:**

Ημέρα ξεκούρασης και προετοιμασίας για την επιστροφή στη Ρόδο που θα πραγματοποιηθεί το απόγευμα 17:00 με το πλοίο ΚΟΡΝΑΡΟΣ.

***ΣΥΝΟΔΕΥΕΙ Ο ΠΑΤΕΡΑΣ ΜΑΝΕΤΤΑΣ ΚΥΡΙΑΚΟΣ***

**ΠΛΗΡΟΦΟΡΙΕΣ ΣΤΑ ΤΗΛΕΦΩΝΑ:**
**Πρακτορείο Στεφανάκη 224102065, 2241030054**
**Σύλλογος Πολυτέκνων (εργάσιμες ημέρες) 2241027538**
**Οικία προέδρου συλλόγου 2241067444**

**ΤΙΜΗ ΚΑΤ' ΑΤΟΜΟ: 100 Ευρώ ΕΝΗΛΙΚΑΣ, 80 Ευρώ ΤΟ ΠΑΙΔΙ**



ΕΚΔΟΣΕΙΣ Γκρίτζαλης

# Σχολικά βοηθήματα

η νέα γενιά στα Σχολικά Βοηθήματα



Βιβλία γραμμένα σύμφωνα με τις απαιτήσεις του νέου συστήματος εξετάσεων.

για το ΛΥΚΕΙΟ

Κεντρικό: 17ης Νοεμβρίου 10 , Μελίσσια , Τ.Κ. 151 27 , Τηλ.: 210 81.04.004 , Fax: 210 81.03.103
Υπ/μα: Σουλίου 1 , Αθήνα , Τ.Κ. 106 78, Τηλ.: 210 33.00.321 , e-mail:gegritza@otenet.gr
Κεντρική Διάθεση: Εκδόσεις Γκρίτζαλης

ΩΣ ΦΑΙΝΕΤΑΙ, ΕΛΥΣΑΝ ΟΛΑ ΤΑ ΠΡΟΒΛΗΜΑΤΑ

# Η «ΜΙΚΡΟΠΟΛΙΤΙΚΗ» ΥΠΕΚΑΤΕΣΤΗΣΕ *την πολιτική στο Δήμο Πεταλούδων!*

## *Με τέτοιες λογικές και πρακτικές ο τόπος δεν μπορεί να πάει μπροστά*

**Σε υψηλούς τόνους διεξήχθη η προχθεσινή συνεδρίαση του δημοτικού συμβουλίου Πεταλούδων, κατά την οποίαν το θέμα που κυριάρχησε ήταν η απονομή από το Δήμο τιμητικής διάκρισης στον Γ.Γ. της Περιφέρειας Νοτίου Αιγαίου κ. Χαράλαμπο Κόκκινο.**

Η πρόταση του δημάρχου κ. Μιχάλη Κορδίνα προσέκρουσε συγκεκριμένα στην σθεναρή αντίδραση της μειοψηφίας, η οποία μάλιστα σε ένδειξη διαμαρτυρίας απεχώρησε, με αποτέλεσμα να εγκριθεί μόνο από τους παρόντες συμβούλους της πλειοψηφίας.

Υπενθυμίζεται ότι η παράταξη της μειοψηφίας του κ. Βασίλη Σταυριανού είχε αντιδράσει με ανακοίνωσή της και στην απόφαση της Εταιρείας του Πολίτη του Δήμου Πεταλούδων να τιμήσει τον Περιφερειάρχη στο πλαίσιο της Πανελλήνιας Έκθεσης Κρεμαστής πριν από λίγες ημέρες. Οι αντιδράσεις που προκλήθηκαν ήταν ο πραγματικός λόγος για τον οποίον ο κ. Κόκκινος επικαλέσθηκε «κώλυμα» και δεν παρέστη στην εκδήλωση, ενώ ο δήμαρχος κ. Μιχάλης Κορδίνας είχε δηλώσει ότι επρόκειτο να φέρει το θέμα στο δημοτικό συμβούλιο προς έγκριση, απαντώντας έτσι στην μειοψηφία που υπεστήριζε ότι ο δήμαρχος ασκεί προσωπική πολιτική για ίδιον όφελος.

Η αντιπαράθεση συνεχίσθηκε προχθές το βράδυ στο δημοτικό συμβούλιο, με τους κ.κ. Βασίλη Σταυριανό και Αντώνη Αρφαρά να «κατακεραυνώνουν» τον δήμαρχο ότι «χρησιμοποιεί τον Περιφερειάρχη για να αποκομίσει πολιτικά ωφέλη»!

Ο κ. Αρφαράς, συγκεκριμένα, πρότεινε να τιμηθούν και οι προηγούμενοι Περιφερειάρχες, όπως επίσης οι βουλευτές και όλοι γενικώς οι πολιτικοί άνδρες που προσέφεραν στον τόπο, άποψη την οποίαν ενίσχυσαν με την επιχειρηματολογία τους ο κ. Βασίλης Σταυριανός και η κ. Δέσποινα Κοκκάρη.

Ο κ. Κορδίνας είπε ότι αυτή είναι μια πρόταση που θα μπορούσε το δημοτικό συμβούλιο να εξετάσει σε μια άλλη συνεδρίασή του, ακόμη και μέσα στην εβδομάδα, επέμεινε όμως στην ξεχωριστή απονομή τιμητικής διάκρισης στον Περιφερειάρχη, γεγονός που οδήγησε την μειοψηφία στην αποχώρηση.

Τελικά, η πλειοψηφία του δημοτικού συμβουλίου ενέκρινε την πρόταση του δημάρχου, συμπληρωμένη με την πρόταση του κ. Φιλήμονα Καρίκη, να τιμηθεί ο κ. Κόκκινος στην Γιορτή Τουρισμού που οργανώνει ο Δήμος στις 26 Σεπτεμβρίου.

Σε δηλώσεις τους προς τα ΜΜΕ οι κ.κ. Σταυριανός και Αρφαράς υπεστήριξαν ότι με την βράβευση του Περιφερειάρχη ο κ. Κορδίνας επιδιώκει **«να απλώσει πλοκάμια και να αποσπάσει μέρος της Ν.Δ.»** και **«για να αποφύγει κάποιες καταστάσεις και να βγει από την δύσκολη θέση»**. Ερωτηθείς ο κ. Σταυριανός για το ποιες καταστάσεις υπαινίσσεται, απάντησε ότι «όλα θα αποκαλυφθούν εν ευθέτω χρόνω».

Και οι δύο τόνισαν ότι η δικαιολογία για την προσφορά του Περιφερειάρχη στο Δήμο δεν πείθει, επειδή ενέταξε ένα και μόνο έργο του Δήμου στο ΠΕΠ και διερωτήθηκαν γιατί, με την ίδια λογική δεν θα έπρεπε να τιμηθεί, για παράδειγμα, ο Υπουργός Αιγαίου κ. Αριστοτέλης Παυλίδης για την προσπάθεια που κατέβαλε για να λυθεί το πρόβλημα με τον ΑΗΣ Σορωνής.

Οι κ.κ. Σταυριανός και Αρφαράς υπεστήριξαν πιο πέρα ότι οι αντιρρήσεις τους δεν θα πρέπει να ερμηνευθούν ως μη αναγνώριση του Περιφερειάρχη, με τον οποίον – όπως είπαν – διατηρούν άριστες σχέσεις, σε καμία περίπτωση όμως δεν θα ήθελαν να χρησιμοποιηθούν ως «υπομόχλιο» στις μεθοδεύσεις και τις προσωπικές επιλογές του δημάρχου. **«Η αποχώρησή μας είχε σαν στόχο να γίνει καλύτερη επεξεργασία της πρότασης, ώστε να ψηφισθεί ομόφωνα από το δημοτικό συμβούλιο, και όχι να περάσει με την ισχνή μειοψηφία που τελικά την ενέκρινε»** ανέφεραν.

Ο κ. Κορδίνας ομιλώντας σε συντάκτη της «δ» διερωτήθη γιατί όλοι αυτοί που όψιμα κόπτονται για τα πολιτικά πρόσωπα και την προσφορά τους στον τόπο, δεν έφεραν ποτέ μέχρι σήμερα στο δημοτικό συμβούλιο πρόταση για να τιμηθούν από το Δήμο.

Είπε επίσης ότι όλα αυτά δεν είναι παρά μικρότητες, με σαφείς προεκλογικές σκοπιμότητες αυτών που δημιούργησαν το θέμα, **«14 μήνες πριν από τις εκλογές, που εγώ δεν ξέρω καν αν θα είμαι και πάλι υποψήφιος»**.

**«Σε καμία περίπτωση οι δημόσιες σχέσεις δεν κρίνουν τις εκλογές. Ο καθένας από μας κρίνεται από τα έργα του και όχι από τις δημόσιες σχέσεις»** δήλωσε χθες ο Γ.Γ. της Περιφέρειας και τόνισε ότι δεν πρόκειται να συμμετάσχει στο «πολιτικό κουτσομπολιό».

Ο κ. Κόκκινος είπε, παρ' όλα αυτά, ότι σέβεται την άποψη όλων και ότι η κοινωνία είναι τελικά αυτή η οποία κρίνει τους πάντες από την στάση, τα έργα και την συμπεριφορά τους.

**«Το να βραβεύεται ο Περιφερειάρχης μάλλον υπεροχή της Ν.Δ. δείχνει. Η Ν.Δ. δεν έχει να φοβηθεί τίποτε απ' αυτό»** δήλωσε ο κ. Κόκκινος, σχολιάζοντας το γεγονός ότι πολλοί από τους αντιδρώντες στην απονομή τιμητικής διάκρισης είναι άτομα προερχόμενα από την Ν.Δ.

***Ο ΔΗΜΟΣ ΠΕΤΑΛΟΥΔΩΝ***

Για το θέμα που προέκυψε από το Δήμο Πεταλούδων εκδόθηκε χθες η ακόλουθη ανακοίνωση:

Σε **«επαναλαμβανόμενη πολιτική ανωριμότητα»** εκ μέρους της μειοψηφίας του δημοτικού συμβουλίου, αποδίδει ο δήμαρχος Πεταλούδων κ. Μιχάλης Κορδίνας, την απόφαση της μειοψηφίας του δημοτικού συμβουλίου, να αποχωρήσει από τη συνεδρίαση του σώματος, προκειμένου να μην πάρει θέση στη ψήφιση για απόδοση τιμητικής πλακέτας στο **γενικό γραμματέα της Περιφέρειας Νοτίου Αιγαίου κ. Χαράλαμπο Κόκκινο**, ως αναγνώριση της μέχρι τώρα συμπαράστασης εκ μέρους του στα προβλήματα του δήμου και του συνολικού έργου το οποίο έχει επιτελέσει στην περιοχή -θέμα το οποίο ετέθη από την πλειοψηφία ως πρώτο στην ημερήσια διάταξη.





Η συνεδρίαση, είχε ιδιαιτέρως επεισοδιακή έκβαση, καθόσον, μόλις ο δήμαρχος έκανε εισήγηση στο θέμα, εξηγώντας το σκεπτικό σύμφωνα με το οποίο το δημοτικό συμβούλιο θα πρέπει να προχωρήσει στη συγκεκριμένη ενέργεια, οι εκπρόσωποι της μειοψηφίας αντέδρασαν έντονα, προβάλλοντας ως ανταπάντηση, την ταυτόχρονη απόφαση για βράβευση όλων των πολιτικών προσώπων που τα τελευταία χρόνια προσπάθησαν για τον τόπο, συμπεριλαμβανομένων και... των προκατόχων του κ. Κόκκινου, **εμμένοντας μάλιστα στη βράβευση της κας Σημαντώνη, μαζί με όλους τους πρώην και νυν βουλευτές και πολιτευτές του νομού.**

Με παρέμβαση του αντιπροέδρου της ΔΕΥΑΠ - δημοτικού συμβούλου κ. Φιλήμονα Καρύκη, προτάθηκε η λήψη κατ'αρχήν της απόφασης που έχει σχέση με τον Περιφερειάρχη, εφ'όσον αυτό ήταν το θέμα συζήτησης και να ληφθεί απόφαση για απόδοση τιμής στα υπόλοιπα πρόσωπα, σε επόμενη δημοτική συνεδρίαση, προκειμένου να γίνει σωστή κατανομή σε ανάλογες εκδηλώσεις του δήμου.

Τη συγκεκριμένη πρόταση, **αρνήθηκε κατηγορηματικά η μειοψηφία**, εμμένοντας στην αρχική δική της, ώσπου, στην επίμονη παρότρυνση του δημάρχου να συζητηθεί για την ώρα το ήδη υπάρχον θέμα της ημερήσιας διάταξης, οι σύμβουλοι της παράταξης του κ. Σταυριανού, αποχώρησαν από την αίθουσα, απειλώντας μάλιστα **να παραιτηθούν οριστικά οι ίδιοι και από τα καθήκοντά τους ως δημοτικοί σύμβουλοι του δήμου Πεταλούδων**.

Ο δήμαρχος, χαρακτήρισε ως θλιβερά και πολιτικά ανώριμα τα γεγονότα εκ μέρους των συμβούλων της μειοψηφίας, που μάλιστα δίνουν αφορμές στα ΜΜΕ αλλά και στο κοινό, να αποδώσουν δυσμενείς χαρακτηρισμούς στην όλη λειτουργία του δημοτικού συμβουλίου. Προς ενίσχυση δε των όσων υποστήριξε, ο ίδιος, υπενθύμισε ανάλογη πρόσφατη βράβευση του Περιφερειάρχη και από άλλο δήμο της Ρόδου.

Τελικά, μετά και την αποχώρηση της παράταξης του κ. Σταυριανού, η πρόταση για απόδοση τιμητικής πλακέτας στο γενικό γραμματέα της Περιφέρειας Νοτίου Αιγαίου κ. Χαράλαμπο Κόκκινο, ψηφίστηκε από συμβούλους της πλειοψηφίας του δήμου Πεταλούδων που παρευρέθηκαν στη συνεδρίαση, καθώς και από έναν της μειοψηφίας, που αρνήθηκε να ακολουθήσει το παράδειγμα της επεισοδιακής αποχώρησης των υπολοίπων, από την αίθουσα του δημοτικού συμβουλίου.


**ΠΩΛΟΥΝΤΑΙ ΜΟΝΟΚΑΤΟΙΚΙΕΣ**

λουξ κατασκευής έναντι Μίρα Μάρε (Ιξιά), των 140 τ.μ., 160 τ.μ., 180 τ.μ., 200 τ.μ. και με υπόγειο για γκαράζ.

Πληροφ. Γεώργιο Ιωαννίδη

Τηλ. 22410 23271/22307
Κιν. 6932 296983


## ΑΝΑΚΟΙΝΩΣΗ

Το Ωδείο του Πολιτιστικού Οργανισμού Δήμου Ρόδου πληροφορεί το φιλόμουσο κοινό της Ρόδου για την έναρξη των εγγραφών της νέας σχολικής χρονιάς 2005-2006.

Στο Ωδείο διδάσκουν έμπειροι και καταξιωμένοι στο μουσικό χώρο καθηγητές και λειτουργούν τα κάτωθι τμήματα:



- Τμήμα πιάνου
- Τμήμα κλασικής κιθάρας
- Τμήμα βιολιού
- Τμήμα φλάουτου
- Τμήμα Βυζαντινής Μουσικής
- Τμήμα λύρας
- Τμήμα παραδοσιακού βιολιού
- Τμήμα λαούτου
- Τμήμα σαντουριού
- Τμήμα μαντολίνου
- Τμήμα φλογέρας
- Τμήμα κρουστών
- Τμήμα κλασικού και ελαφρού τραγουδιού

Τα μαθήματα στα μουσικά όργανα είναι αυστηρά ατομικά.

Ακόμη, **λειτουργούν τα τμήματα μουσικής προπαιδείας (Μουσικοκινητική Αγωγή – Σύστημα Carl Orff)**, για παιδιά ηλικίας 4-7 ετών.

Διδάσκονται και θεωρητικά μαθήματα μουσικής σε ολιγομελή τμήματα:

- Θεωρία
- Αρμονία
- Αντίστιξη
- Φούγκα
- Ιστορία της μουσικής-μορφολογία
- Χορωδία

Τα μαθήματα αρχίζουν κανονικά στις 12 Σεπτεμβρίου και οι εγγραφές από 1ης Σεπτεμβρίου, **κατά τις ώρες λειτουργίας του Ωδείου (2.00 έως 8.00 το απόγευμα).**

Πληροφορίες στα τηλέφωνα 33343 και 23993

**Από τον Π.Ο.Δ.Ρ.**