ΔΗΜΟΣΙΑ ΒΙΒΛΙΟΘΗΚΗ ΡΟΔΟΥ 1947


# η δημοκρατική της Ρόδου

στην υπηρεσία του δωδεκανησιακού λαού

ΕΛΤΑ Κωδικός 1876 Αρ. φύλλου 6969 ΠΑΡΑΣΚΕΥΗ 16 ΣΕΠΤΕΜΒΡΙΟΥ 2005 - Τιμή 0,70 ΕΥΡΩ - www.dimokratiki.gr - e-mail: info@dimokratiki.gr



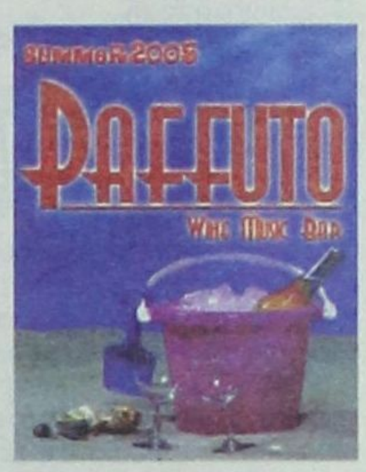





Γ. ΑΛΟΓΟΣΚΟΥΦΗΣ, ΥΠΟΥΡΓΟΣ ΟΙΚΟΝΟΜΙΚΩΝ

## Η ΠΡΑΓΜΑΤΙΚΗ ΣΥΓΚΛΙΣΗ, ΣΤΟΧΟΣ

*του προγράμματος μεταρρυθμίσεων*

*Ποια είναι η αλήθεια για την κατάσταση της Οικονομίας* • ΣΕΛ. 20-21



ΑΠΟ ΤΗΝ «ΔΩΔ/ΣΟΣ ΝΑΥΤΙΛΙΑΚΗ»

## Ο κ. ΑΡ. ΠΑΥΛΙΔΗΣ ΚΑΤΗΓΟΡΕΙΤΑΙ

*ότι είναι «υπηρέτης συμφερόντων»!*

*Εξοντώνει αμείλικτα τους αντιπάλους και όσους δεν συμφωνούν μαζί του* • ΣΕΛ. 10-11

ΑΝΤΙΔΡΑΣΕΙΣ «ΚΡΑΤΙΚΙΣΤΩΝ»

## *Ερχεται «θύελλα» από την «Ολυμπιακή»*. ΣΕΛ. 32



ΑΨΥΧΟΛΟΓΗΤΗ ΑΠΟΦΑΣΗ

## Στο «έλεος του θεού» οι καρκινοπαθείς

• ΣΕΛ. 7

ΔΙΚΑΙΩΣΗ ΑΠΟ ΠΕΡΙΦΕΡΕΙΑ

## *Ισχυρή η απόφαση Ζωίδη για τα δρομολόγια προς το Φαληράκι*



• ΣΕΛ. 8

ΕΠΙΧΕΙΡΗΣΗ ΠΑΡΑΠΛΑΝΗΣΗΣ ΤΗΣ ΚΟΙΝΗΣ ΓΝΩΜΗΣ

# ΕΝΤΟΝΗ ΠΡΟΣΠΑΘΕΙΑ πολιτικοποιήσεως ενός νομικού ζητήματος!

*Υποχρεωτική ήταν για τον περιφερειάρχη η λήψη των αποφάσεων*

Ανεπίτρεπτη ανάμειξη και της Δικαιοσύνης με την διάδοση ψευδών ειδήσεων • Κατά συγκεκριμένων προσώπων έχουν ασκηθεί οι ποινικές διώξεις, όπως προκύπτει και από επίσημα έγγραφα • Ουδείς είναι υπεράνω των νόμων και όλοι οφείλουν να σέβονται τις δικαστικές αποφάσεις • ΣΕΛ. 4-5





ΑΠΟ ΤΟΝ ΔΙΚΗΓΟΡΟ κ. Γ. ΖΕΡΒΟ

## Ανοικτή επιστολή προς τον Πρωθυπουργό για το Δικαστικό Μέγαρο • ΣΕΛ. 3



ΔΙΑΒΡΩΘΗΚΕ Ο ΚΟΙΝΩΝΙΚΟΣ ΙΣΤΟΣ

## 59χρονη ομογενής θύμα καλοστημένης απάτης • ΣΕΛ. 7

ΠΑΝΕΛΛΗΝΙΑ ΟΜΟΣΠΟΝΔΙΑ ΞΕΝΟΔΟΧΩΝ

## ΧΩΡΙΣ ΠΕΡΙΟΡΙΣΜΟΥΣ ΠΡΕΠΕΙ ΝΑ ΓΙΝΕΙ

*η αλλαγή χρήσης των γηρασμένων ξενοδοχείων*

*Τι αναφέρεται σε υπόμνημα που υπεβλήθη στον υφ/ργό Τουρισμού κ. Αν. Λιάσκο* • ΣΕΛ. 13



ΓΙΑ ΥΠΟΘΕΣΕΙΣ ΝΑΡΚΩΤΙΚΩΝ

## Κρίθηκαν προσωρινά κρατούμενοι στις δικαστικές φυλακές Κω • ΣΕΛ. 6



ΑΠΟ ΒΟΥΛΕΥΤΕΣ ΤΟΥ ΠΑΣΟΚ

## Κατηγορείται για παρέμβαση στο θεραπευτήριο Λέρου

*Απάντηση της Νέας Δημοκρατίας* • ΣΕΛ 14


**ΜΑΚΕΔΟΝΙΚΕΣ ΓΡΑΜΜΕΣ ΤΣΙΜΕΝΙΔΗΣ Α.Ε.**

*Συμμετέχοντας στη χαρά των γονέων και συγχαίροντας τους νέους φοιτητές του νησιού μας προσφέρουμε ειδικές τιμές για τις μετακομίσεις σε όλες τις πόλεις της Ελλάδος.*

*ΕΝΔΕΙΚΤΙΚΕΣ ΤΙΜΕΣ*

| | |
|---|---|
| 1. ΡΟΔΟΣ - ΑΘΗΝΑ | από 150 έως 250 ευρώ. |
| 2. ΡΟΔΟΣ - ΘΕΣΣΑΛΟΝΙΚΗ | από 150 έως 300 ευρώ. |
| 3. ΡΟΔΟΣ - ΞΑΝΘΗ - ΠΑΝΝΕΝΑ | από 200 έως 400 ευρώ. |
| 4. ΡΟΔΟΣ - ΠΑΤΡΑ - ΚΡΗΤΗ - ΘΕΣΣΑΛΙΑ | από 200 έως 400 ευρώ. |

*Το 2005 και μέχρι σήμερα 250 δημόσιοι υπάλληλοι (δάσκαλοι –καθηγητές –αστυνομικοί- στρατιωτικοί) εμπιστεύτηκαν την μετακόμισή τους στην εταιρεία μας από τη Ρόδο και προς τη Ρόδο.*

*Τηλ. Ρόδος 22410-60345, Αθήνα 210-5582240, Θεσ/νίκη 2310-753267-9*

# η άποψη της ημέρας

**ΕΧΕΙ ή δεν έχει αυτοτελή δική της υπόσταση η Ε.Ε.; Η ανεκτικότητά της έναντι της τουρκικής στάσης στην περίπτωση της Κυπριακής Δημοκρατίας δημιουργεί αυτόματα την απορία και αυξάνει τις υποψίες ότι οι Βρυξέλλες τελούν, ουσιαστικά, υπό την κηδεμονία της Ουάσιγκτον. Διότι είναι ηλίου φαεινότερο ότι η Ουάσιγκτον είναι εκείνη οποία χρυσώνει τις διατεταραγμένες σχέσεις της με την Αγκυρα – κορυφαία εξαιτίας του Κουρδικού – με την προσδοκία του ευρωπαϊκού χαπιού.**

**Η ΔΙΑΠΙΣΤΩΣΗ** για την πολιτική των Βρυξελλών μόνο σε θλιβερά συμπεράσματα μπορεί να οδηγήσει και να προβληματίσει ακόμη περισσότερο τους Ευρωπαίους πολίτες, που έτσι κι αλλιώς τις αντιμετωπίζουν με καχυποψία έχοντας επανειλημμένα καταγγείλει με την αρνητική τους ψήφο στο Ευρωσύνταγμα το έλλειμμα δημοκρατικής λειτουργίας που τις διακρίνει. Στην δε συγκεκριμένη περίπτωση της Τουρκίας η διάσταση μεταξύ της θέσης των Ευρωπαίων πολιτών και της επίσημης των πολιτικών τους ηγεσιών έχει προσλάβει διαστάσεις χαώδεις.

**Η ΑΝΤΙΔΗΛΩΣΗ** για την Τουρκία, την οποία επεξεργάσθηκε η Βρετανική Προεδρία, για να συμφωνήσει στη συνέχεια επί του κειμένου και το Παρίσι, και η οποία προτάθηκε χθες προς

## Υπό κηδεμονία

υιοθέτηση από τους «25» στη συνεδρία της Επιτροπής Μονίμων Αντιπροσώπων – Κορεπέρ – είναι για γέλια και για κλάματα, αδιάψευστο δείγμα της υποβάθμισης της ευρωπαϊκής διπλωματίας. Διότι το ζητούμενο δεν είναι να περάσει ή μη η τουρκική δολιότητα έναντι της Κυπριακής Δημοκρατίας. Είναι να μη σέρνονται από τη μύτη οι Βρυξέλλες από τον οιονδήποτε τρίτο.

**ΝΑ** μην εμφανίζονται ως στερούμενες παντελώς ειδικού βάρους, το οποίο εκ των πραγμάτων αποδεικνύουν ότι στερούνται. Ετι χειρότερα: Μεγάλες χώρες, όπως η Γαλλία για παράδειγμα, που υποτίθεται ότι έσυρε μαζί με τη Γερμανία την ευρωπαϊκή ατμομηχανή, κρύβουν τις πραγματικές προθέσεις τους έναντι της Αγκυρας πίσω από τη μικρή Κυπριακή Δημοκρατία, καταδικάζοντάς την έτσι να βγάλει εκείνη, η τελούσα πάντα υπό στρατιωτική κατοχή – κληρονομιά του Αττίλα – το φίδι από την τρύπα.

**Η ΣΤΡΑΤΙΩΤΙΚΗ** κατοχή ολόκληρου του βορείου τμήματος της Μεγαλονήσου, ο συστηματικός εποικισμός του με άτομα από τα βάθη της μικρασιατικής Ανατολής είναι οι λόγοι για τους οποίους και μόνον – εφόσον διαιωνίζονται – θα έπρεπε να αποκλείεται κάθε έναρξη ενταξιακών διαπραγματεύσεων μαζί της. Η παμπόνηρη Υψηλή Πύλη το γνωρίζει άριστα. Και για τούτο εμμένει στη μη αναγνώριση της Κυπριακής Δημοκρατίας υπερκαλύπτοντας το πρωτεύον με το δευτερεύον. Κι αυτή μεν τα συμφέροντά της προωθεί. Οι Βρυξέλλες, ωστόσο, τίνος το παιχνίδι παίζουν και με ποια ακριβώς ανταλλάγματα;

## ο καιρός

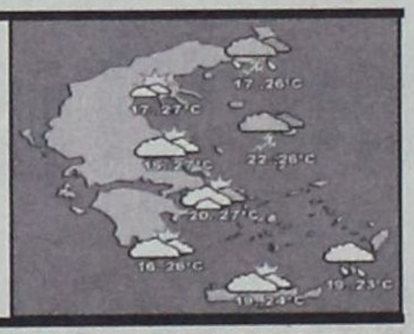


Γενική πρόγνωση για σήμερα **ΠΑΡΑΣΚΕΥΗ 16/9/2005** τοπικές νεφώσεις που στην ανατολική Μακεδονία και τη Θράκη θα είναι αυξημένες και υπάρχει πιθανότητα βροχής τις πρωινές ώρες. Βαθμιαία ο καιρός θα βελτιωθεί Άνεμοι: βορειοανατολικοί ασθενείς μέχρι μέτριοι και πρόσκαιρα στο βόρειο Αιγαίο ισχυροί.Θερμοκρασία: από 14 έως 27 βαθμούς Κελσίου. Δωδεκάνησα: νεφώσεις τοπικά αυξημένες με βροχές και σποραδικές καταιγίδες. σταδιακά τα φαινόμενα θα εξασθενήσουν. Άνεμοι: στα βόρεια βόρειοι ασθενείς μέχρι μέτριοι και στα νότια νοτιοανατολικοί μέτριοι. Θερμοκ. από 20 έως 28 βαθ. Κελσίου.

**ΗΜΕΡΗΣΙΑ ΕΦΗΜΕΡΙΔΑ**
**η δημοκρατική της Ρόδου**
Ετος ιδρύσεως 1982
Θεμ. Σοφούλη 77
Ταχ. Θυρίδα 339
85100 Ρόδος
Εκδότης - ιδιοκτήτης
ΒΑΣΙΛΗΣ Δ. ΑΘΑΝΑΣΙΟΥ
Διευθυντής:
ΔΑΜΙΑΝΟΣ Β. ΑΘΑΝΑΣΙΟΥ
Τηλέφωνα: 22410-34722, 76655, 37500, 26728, 27919
Telefax: 2241037333 - 22410 26728

www.dimokratiki.gr
e-mail:info@dimokratiki.gr







**Ενώ δεν απέμειναν παρά μόνο 24 ημέρες από την διεξαγωγή των βουλευτικών εκλογών, οι οποίες θεωρούνται ως οι κρισιμότερες της μεταπολεμικής περιόδου, πρωτίστως γιατί θα κριθεί ο τρόπος άσκησης της εξωτερικής και οικονομικής πολιτικής, που θα επηρεάσει την Ελλάδα για δεκαετίες, «δεν άναψαν ακόμα τα αίματα» ούτε στις τάξεις της εκλογικής βάσεως ούτε και μεταξύ των υποψηφίων. Είναι η πρώτη φορά μάλιστα, που τίποτα σχεδόν δεν δείχνει πως πάμε σε εκλογές, ενώ δεν «βοά» και αναμφισβήτητο ρεύμα υπέρ ενός συγκεκριμένου κόμματος, αν και το ΠΑΣΟΚ εξακολουθεί να έχει ένα προβάδισμα (προς αυτήν την διαπίστωση τουλάχιστον συγκλίνουν όλα τα γκάλοπ).**

Η γενική ηρεμία και απάθεια είναι αυτήν την στιγμή τα κύρια χαρακτηριστικά γνωρίσματα της προεκλογικής μάχης, δεν αποκλείεται όμως να αλλάξει η εικόνα μόλις τα κόμματα δώσουν στη δημοσιότητα τους τελικούς συνδυασμούς τους. Αξίζει να σημειωθεί ότι ηρεμία και απάθεια διακρίνει μεγάλο ποσοστό ενεργοποιημένων στα κόμματα πολιτών, ένδειξη απογοήτευσης «προς πάσαν κατεύθυνσιν».

Ενώπιον αυτής της καταστάσεως και με δεδομένο επιπλέον (όπως προκύπτει και από τα γκάλοπ), ότι αναξιοπιστία χαρακτηρίζει το πολιτικό μας σύστημα οι επιτελείς των κομμάτων φοβούνται μήπως υπάρξει μεγαλύτερη αποχή ψηφοφόρων απ' όλες τις προηγούμενες αναμετρήσεις ή και λευκή ψήφος διαμαρτυρίας, καθώς μάλιστα η «Πολιτική Ανοιξη» δεν έκανε μέχρι στιγμής κάτι το θεαματικό που να «συναρπάσει» τους αμφιταλαντευόμενους ή τους δυσαρεστημένους.

Επί πλέον έχει κουραστεί το εκλογικό σώμα βλέποντας μονίμως επί της πολιτικής σκηνής τα ίδια πρόσωπα, ακούγοντας τα ίδια λόγια και διαπιστώνοντας ότι η χώρα κινδυνεύει και πάλι να μείνει έξω από τις παγκόσμιες διεργασίες εκσυγχρονισμού, αλλαγών και προσαρμογής.

*πριν 12 χρόνια*

# πληροφορίες

## Η ΤΑΥΤΟΤΗΤΑ ΤΗΣ ΗΜΕΡΑΣ

**ΠΑΡΑΣΚΕΥΗ 16 ΣΕΠΤΕΜΒΡΙΟΥ**
+ ΕΥΦΗΜΙΑΣ ΜΕΓΑΛΟΜ., ΜΕΛΙΤΙΝΗΣ ΜΑΡΤ.
Ανατολή ηλίου 06.08 Δύση ηλίου 18.32 ΣΕΛΗΝΗ 13 ΗΜΕΡΩΝ

## ΦΑΡΜΑΚΕΙΑ

**ΣΗΜΕΡΑ διημερεύει το φαρμακείο** ΛΟΪΖΟΥ ΙΟΥΣΤΙΝΗ, Αννης Μαρίας 62, τηλ. 74888
**ΣΗΜΕΡΑ διανυκτερεύει το φαρμακείο** ΒΑΡΒΑΡΕΣΟΥ ΛΙΝΑ., Ι. Δραγούμη - Νιοχώρι τηλ. 28132

## ΚΑΥΣΙΜΑ

**ΣΗΜΕΡΑ:** Διανυκτερεύουν τα πρατήρια καυσίμων: **1)** Μιχαήλου Π. ΕΚΟ Χρ. Τσιγάντε **2)** Ντανοβασίλης - Αυγενικός ΕΚΟ Γ. Σεφέρη **3)** Κορωναίος Δ. SHELL Ιαλυσός **4)** Πισσαδάκη Σεβ. SHELL Παραδείσι **5)** Κούτρης Δ. ΕΚΟ 17ο χλμ. Ρόδου - Λίνδου **6)** Καλλιθενός Π. ΕΚΟ Αρχάγγελος **7)** Πιτροπάκη Μ. ΒΡ Καλαβάρδα **8)** Νικολουδάκη Τρ. ΕΚΟ Κρητηνία

## ΧΡΗΣΙΜΑ ΤΗΛΕΦΩΝΑ

| | | | |
|---|---|---|---|
| Αμεση δράση | 100 | Πληρ. ΟΤΕ | 131 |
| Αμεση Επέμβαση | | Ώρα | 141 |
| Πυροσβεστικής | 199 | Φαρμακεία (Διημ.-Διαν.) | 1434 |
| Νοσοκομείο | 80000 | ΠΡΟ-ΠΟ • ΛΟΤΤΟ | 1444 |
| **Οδική Ασφάλεια:** | | ΠΑΜΕ ΣΤΟΙΧΗΜΑ | 1400 |
| EXRESS SERVICE | 154 | ΡΟΔΑ | 26300 |
| HELLAS SERVICE | 1057 | ΚΤΕΥΛ | 27706 |
| HOULIS SERVICE | 30977 | ΕΒΕΔ | 22281 |
| ΑΦΟΙ Σιέχ | 25776 | Δικηγορικός Σύλλογος | 27469 |
| Ράδιο Ταξί | 64712 | Εμπορικός Σύλλογος | 35255 |
| Αστυν. Διεύθυνση | 27653 | Ολυμπιακή - Κρατήσεις | 24555 |
| Ασφάλεια | 23294 | ΔΑΝΕ (πρακτορείο) | 43150 |
| Τμήμα Τάξης | 23849 | ΙΚΑ | 64912 |
| Τροχαία | 44131-32 | ΤΕΒΕ | 22688-77034 |
| Λιμεναρχείο | 28888 | | |
| Δασαρχείο | 191 | ΤΑΞΥ | 68701-3 |
| Τελωνείο | 27703 | ΟΑΕΔ | 23265 |
| Υγειονομείο | 26666 | Εργατικό Κέντρο | 24730 |
| Μητρόπολη | 23274 | Αρχαιολογία | 34719 |
| Νομαρχία | 46501 | Περιφ. Δ/ντής | 38174 - 38175 |
| Δήμος Ρόδου | 46200 | | |
| Βλάβες ΟΤΕ | 121 | Aegean Airlines | 98345 |
| Βλάβες ΔΕΗ | 1050 | ΔΗΜ. ΕΠΙΧ. ΚΑΘ. ΡΟΔΟΥ | 77600 |
| ΒΛΑΒΕΣ ΔΕΥΑΡ | 68755 | ΥΠΗΡ. ΑΠΟΚΟΜΙΔΗΣ | 61057 |

## ΔΕΧΟΝΤΑΙ ΤΟ ΚΟΙΝΟ

- Ο Νομάρχης Δωδεκανήσου **Γιάννης Μαχαιρίδης** και οι βοηθοί Νομάρχη **Στάθης Κουσουρνάς** και **Νίκος Ζωίδης** δέχονται το κοινό κάθε **Τρίτη και Πέμπτη, από τις 11:00-13:00 το μεσημέρι**

## ΑΚΤΟΠΛΟΪΚΑ ΔΡΟΜΟΛΟΓΙΑ

**ΑΝΘΗ ΜΑΡΙΝΑ:** Απόπλους **17.00** διά Κω, Λέρο, Πάτμο, Πειραιά **ΙΕΡΑΠΕΤΡΑ:** Απόπλους **22.15** προς Καστελλόριζο και επιστροφή

## ΑΕΡΟΠΟΡΙΚΑ ΔΡΟΜΟΛΟΓΙΑ

**ΠΤΗΣΕΙΣ ΟΛΥΜΠΙΑΚΗΣ**

**ΡΟΔΟΣ - ΑΘΗΝΑ:** Καθημερινά **07.10, 10.40, 13.40, 19.45, 22.55**
Κάθε Σάββατο 16.40
**ΡΟΔΟΣ - ΚΑΡΠΑΘΟΣ:** (Τρίτη, Σάββατο) **16.15** (Πέμπτη - Κυριακή)
**ΡΟΔΟΣ - ΚΑΣΟΣ:** (Τρίτη - Σάββατο) **16.15**
**ΡΟΔΟΣ - ΗΡΑΚΛΕΙΟ:** Δευτέρα **15.30** , Τρίτη **06.30 - 20.50**, Τετάρτη **20.50**, Πέμπτη **06.30 - 20.50** Παρασκευή **15.30**, Σάββατο **20.50**, Κυριακή **19.15**
**ΡΟΔΟΣ - ΘΕΣΣΑΛΟΝΙΚΗ:** (Δευτέρα, Τετάρτη, Παρασκευή, Σάββατο) **19.40**
**ΡΟΔΟΣ - ΜΕΓΙΣΤΗ:** (Δευτέρα,Τετάρτη, Παρασκευή, Σάββατο Κυριακή) **07.00**

**ΠΤΗΣΕΙΣ AEGEAN - AIRLINES**

**ΡΟΔΟΣ - ΑΘΗΝΑ:** Καθημερινά **07.10- 11.05 - 13.50 - 16.30 -21.30**
**ΡΟΔΟΣ - ΘΕΣΣΑΛΟΝΙΚΗ:** Καθημερινά 12.05
**ΡΟΔΟΣ - ΡΩΜΗ:** Καθημερινά 16.30
**ΡΟΔΟΣ - ΛΑΡΝΑΚΑ:** ΤΡΙΤΗ - ΠΕΜΠΤΗ - ΣΑΒΒΑΤΟ 11.05
ΤΙΣ ΥΠΟΛΟΙΠΕΣ ΗΜΕΡΕΣ 07.10-13.50-16.30

## ΣΥΝΑΛΛΑΓΜΑ

| | | | |
|---|---|---|---|
| ΔΟΛΛΑΡΙΟ Η.Π.Α. | 1,2159 | ΦΡΑΓΚΟ ΕΛΒΕΤΙΑΣ | 1,5353 |
| ΛΙΡΑ ΑΓΓΛΙΑΣ | 0,6634 | ΚΟΡΩΝΑ ΝΟΡΒΗΓΙΑΣ | 8,3873 |
| ΚΟΡΩΝΑ ΔΑΝΙΑΣ | 7,3353 | ΛΙΡΑ ΚΥΠΡΟΥ | 0,5772 |
| ΚΟΡΩΝΑ ΣΟΥΗΔΙΑΣ | 9,1322 | ΔΟΛΛΑΡΙΟ ΚΑΝΑΔΑ | 1,6182 |
| ΓΙΕΝ ΙΑΠΩΝΙΑΣ | 130,02 | ΔΟΛ. ΑΥΣΤΡΑΛΙΑΣ | 1,6252 |

ΑΠΟ ΤΟΝ ΔΙΚΗΓΟΡΟ κ. ΓΙΑΝΝΗ ΖΕΡΒΟ

# ΑΝΟΙΚΤΗ ΕΠΙΣΤΟΛΗ

## *για το Δικαστικό Μέγαρο Ρόδου*

### *Απευθύνεται προς τον πρωθυπουργό και προς πάντα αρμόδιο*



**Ογνωστός δικηγόρος της πόλης μας κ. Γιάννης Ζερβός, μέλος του δ.σ. του Δικηγορικού Συλλόγου Ρόδου, απευθύνει προς τον Πρωθυπουργό και κάθε αρμόδιο την ακόλουθη επιστολή, σχετικά με την κατάσταση που επικρατεί στο Δικαστικό Μέγαρο Ρόδου.**

**ΑΝΟΙΚΤΗ ΕΠΙΣΤΟΛΗ**

Κύριε Πρωθυπουργέ,

Είμαι μέλος του Διοικητικού Συμβουλίου του Δικηγορικού Συλλόγου Ρόδου και στις τελευταίες εκλογές του Φεβρουαρίου 2005 υπήρξα υποψήφιος Πρόεδρος.

Εδώ και είκοσι χρόνια τουλάχιστο, υποστηρίζω συνέχεια και με συνέπεια σε κάθε ευκαιρία, ότι είναι **επιτακτική ανάγκη,** να αποκτήσει η Ρόδος, **νέο Δικαστικό Μέγαρο.** Το σημερινό μπορεί να εξυπηρετούσε τις ανάγκες απονομής της Δικαιοσύνης επί Ιταλοκρατίας, δεν μπορεί όμως, σε καμία περίπτωση, να ανταποκριθεί στις τωρινές ανάγκες. Η πραγματική του κατάσταση είναι τέτοια, που όχι μόνο **ΝΑΟΣ** της θέμιδας δεν μπορεί να χαρακτηριστεί, αλλά αποτελεί

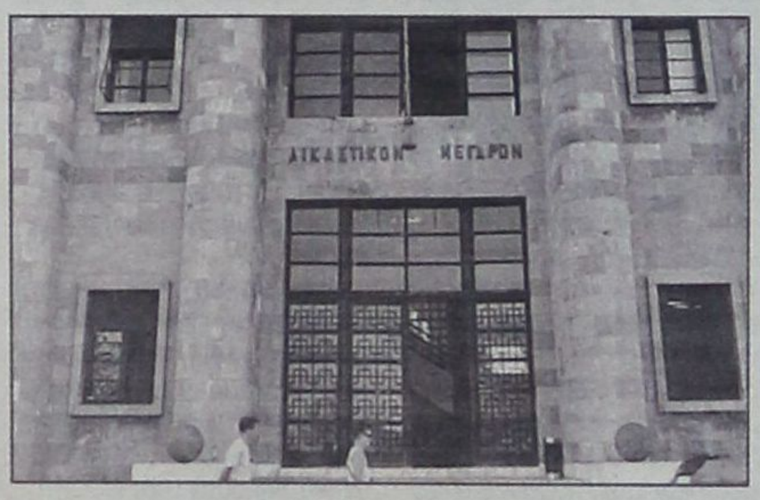


ντροπή και όνειδος, για τους θεσμούς της Δικαιοσύνης. Οι λειτουργοί της, Δικαστές, Δικαστικοί Υπάλληλοι, Δικηγόροι και διάδικοι, βρίσκονται πολλές φορές σε χώρους που προσβάλλουν και αυτήν ακόμα την ανθρώπινη αξιοπρέπεια. Υπάρχουν γραφεία κλουβιά, χωρίς να υπάρχει ούτε ένα παράθυρο, χειρότερα και από τα χειρότερα κελιά του χειρότερου σωφρονιστικού καταστήματος.

Η Ρόδος έχει την τύχη να την επισκέπτονται χιλιάδες τουρίστες ντόπιοι και ξένοι και το Δικαστικό της Μέγαρο δεν χάνει την ευκαιρία να δυσφημεί με το χειρότερο τρόπο, όταν μάλιστα σε δίκη διάδικοι είναι αλλοδαποί. Η Ρόδος έχει χωρίς το παραμικρό ίχνος υπερβολής **το χειρότερο Δικαστικό Μέγαρο σ' ολόκληρη την Ελλάδα** κι αυτό δεν ταιριάζει στην ομορφιά και στην ιστορία της.

Η επιτακτική ανάγκη ανεγέρσεως νέου Δικαστικού Μεγάρου, διαπιστώθηκε με τον πιο επίσημο τρόπο, με το αριθμ. πρωτ. οικ. 71151/9-5-2003 έγγραφο του Υπουργείου Δικαιοσύνης που απευθύνεται στον Πρόεδρο Εφετών Δωδεκανήσου και κοινοποιείται, εκτός των άλλων στον Δήμαρχο Ρόδου, Νομάρχη Δωδεκανήσου, Πρόεδρο Δικηγορικού Συλλόγου Ρόδου, ΤΕΧΔΙΚ, κ.λπ.

Για λόγους ανεξήγητους σε μένα, υπήρξε υπαναχώρηση απ' αυτήν την γραμμή και τέθηκε ξανά σαν σκοπός η βελτίωση των χώρων του σημερινού Δικαστικού Μεγάρου και η επέκτασή του σε παρακείμενους χώρους, χωρίς σχεδιασμό και καν προμελέτη, σε πλήρη αντίφαση με την πραγματικότητα. Είναι χαρακτηριστικό ότι στο περιεχόμενο του παραπάνω εγγράφου του Υπουργείου Δικαιοσύνης, αναφέρεται εκτός των άλλων «...Μετά από εξέταση όλων των προτάσεων η υπηρεσία μας διαπιστώνει, όπως και παλαιότερα, ότι τα υφιστάμενα κτίρια, που σήμερα στεγάζουν τις δικαστικές υπηρεσίες, δεν επαρκούν σε έκταση ούτε επιδέχονται ριζικές μεταβολές επειδή έχουν χαρακτηρισθεί διατηρητέα...» Αδυνατώ να κατανοήσω πώς είναι δυνατόν να προχωρήσει η λύση της επέκτασης, αφού είναι ατελέσφορη, γιατί εκτός των άλλων, θα απαιτηθούν διπλάσια χρήματα για την υλοποίησή της, σύμφωνα με ειδήμονες τεχνικούς, όταν η λύση του νέου Δικαστικού Μεγάρου απορρίπτεται με το αιτιολογικό: **Δεν υπάρχουν χρήματα.**

Η Ρόδος προσφέρει πολλά, πάρα πολλά στο δημόσιο κορβανά και σε κάθε περίπτωση ποιο πολλά, για να έχει την απαίτηση και όχι το δικαίωμα να αποκτήσει νέο Δικαστικό Μέγαρο που θα συνάδει στην απαράμιλλη ομορφιά της. Εάν αρμόδιοι με ευηκοότητα κατανοήσουν την επιτακτικότητα και αναγκαιότητα της λύσης του προβλήματος, το επιχείρημα δεν υπάρχουν χρήματα θα ξεπεραστεί αμέσως.

Αισθάνομαι τύψεις και ευθύνη που μέχρι σήμερα δεν μπόρεσα να πείσω για το αυτονόητο, αλλά πιο πολλές τύψεις θα πρέπει να αισθάνονται αυτοί που δεν πείσθηκαν **και αυτοί που δεν θα πεισθούν.**

Ο ζήλος του οίκου της Δικαιοσύνης που κατατρώει χρόνια ολόκληρη την ψυχή μου, μου επιτάσσει να απευθυνθώ μ' αυτή την επιστολή μου σ' εσάς κύριε Πρωθυπουργέ και σε κάθε αρμόδιο με την κρυφή ελπίδα να συνειδητοποιήσουν το όλο πρόβλημα και να αναλάβουν τις ευθύνες τους για την λύση του. Αν και αυτή τη φορά απευθύνονται σε ώτα μη ακουόντων, τουλάχιστον ικανοποιώ εσωτερική επιτακτική ανάγκη, βασική προϋπόθεση για να έχω ανήσυχη την συνείδηση του συνειδητοποιημένου πολίτη.

Με εκτίμηση και σεβασμό
Ιωάννης Εμμ. Ζερβός
Δικηγόρος


**TRINITY International Hospitality Studies**

Προβληματίζεστε για σπουδές και καριέρα;

Νέοι και νέες της Δωδεκανήσου,

Αυτές τις μέρες, πολλοί από σας προβληματίζεστε μαζί με τις οικογένειές σας για πανεπιστημιακές σπουδές στο εξωτερικό, το Φθινόπωρο.

Αν σας ενδιαφέρουν σπουδές και καριέρα στο Τουριστικό και Ξενοδοχειακό Management, που είναι και το μέλλον της οικονομίας μας, η λύση βρίσκεται στην Κρήτη, στο εκπαιδευτικό ίδρυμα Διεθνών Τουριστικών και Ξενοδοχειακών Σπουδών TRINITY.

Διαμονή, διατροφή, σπουδές και πρακτική εξάσκηση στο πολυτελές ξενοδοχειακό και συνεδριακό συγκρότημα Terra Maris, στον Λιμένα Χερσονήσου, μαζί με άλλους νέους και νέες απ' όλο τον κόσμο.

Δεν χρειάζεται πια να ταλαιπωρείστε, καταφεύγοντας στο εξωτερικό, με όλες τις οικονομικές και άλλες θυσίες που αυτό συνεπάγεται.

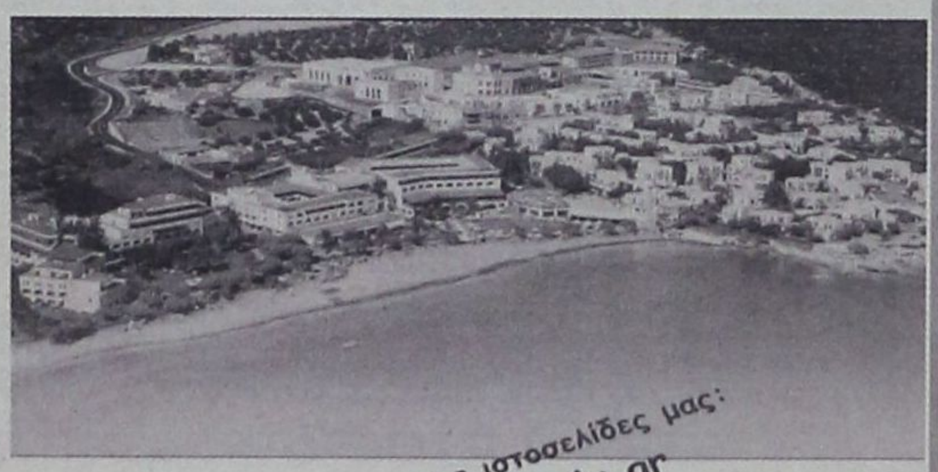

Επισκεφθείτε τις ιστοσελίδες μας:
www.trinity.edu.gr



Σπουδάζοντας στο TRINITY, μπορείτε να αποκτήσετε **Bachelor ή Associate Degree** στους τομείς εξειδίκευσης:

- Hospitality and Tourism Management
- Convention, Event and Exhibition Management
- Food, Beverage and Culinary Management

Το TRINITY
- ✓ Λειτουργεί σύμφωνα με τα πρότυπα των καλύτερων Αμερικανικών Πανεπιστημίων και
- ✓ Συνεργάζεται με το Southern New Hampshire University και το San Diego State University.
- ✓ Συνδυάζει τη σύγχρονη θεωρητική παιδεία και εκπαίδευση με παράλληλη πρακτική εξάσκηση.
- ✓ Παρέχει το διαβατήριο για μια επιτυχή, διεθνή επαγγελματική καριέρα.

Για φοιτητές πλήρους παρακολούθησης προσφέρεται, κάθε χρόνο, τρίμηνη πρακτική εξάσκηση σε 5άστερα ξενοδοχεία (πλήρως αμειβόμενη, με ένσημα και με ακαδημαϊκή αναγνώριση).

Όλα τα μαθήματα διδάσκονται στην Αγγλική γλώσσα, τη γλώσσα του τουρισμού.
Διδάσκονται επίσης στοιχεία Γερμανικής, Γαλλικής και Ισπανικής γλώσσας.

**Νέος κύκλος μαθημάτων αρχίζει την 3η Οκτωβρίου 2005.**
Για πληροφορίες και εγγραφές: Τηλέφωνο 28970-26200
e-mail: info@trinity.edu.gr http://www.trinity.edu.gr





ΕΠΙΧΕΙΡΗΣΗ - ΠΑΡΑΠΛΑΝΗΣΗ ΤΗΣ ΚΟΙΝΗΣ ΓΝΩΜΗΣ

# ΠΡΟΣΠΑΘΕΙΑ ΠΟΛΙΤΙΚΟΠΟΙΗΣΕΩΣ *ενός καθαρά νομικού ζητήματος*

***✓ Υποχρεωτική ήταν για τον περιφερειάρχη η λήψη των αποφάσεων ✓ Ανεπίτρεπτη ανάμειξη της δικαιοσύνης με την διάδοση ψευδών ειδήσεων ✓ Κατά συγκεκριμένων προσώπων ασκήθηκαν οι ποινικές διώξεις όπως προκύπτει και από επίσημα έγγραφα***

**Κατεβλήθησαν και χθες από διάφορες πλευρές, αλλά και από έμμισθους κονδυλοφόρους, απέλπιδες προσπάθειες για την πολιτικοποίηση ενός καθαρά νομικού ζητήματος, όπως είναι η προσωρινή θέση σε αργία των δημοτικών συμβούλων και αντιδημάρχων, αντιστοίχως του Δήμου Ροδίων και του Δήμου Πεταλούδων κ.κ. Αρ. Ηρακλείδη και Γιάννη Αφεντούλη (η λήψη των αποφάσεων ήταν υποχρεωτική εκ του νόμου για τον Περιφερειάρχη κ. Χ. Κόκκινο) και μάλιστα και με ανεπίτρεπτη εμπλοκή της Δικαιοσύνης, με δήθεν δηλώσεις λειτουργών της που καμία απολύτως σχέση δεν μπορούν να έχουν με την πραγματικότητα, με προφανή στόχο την παραπληροφόρηση της κοινής γνώμης και την δημιουργία εντυπώσεων.**

Επειδή η αλήθεια θα πρέπει πάντα να λάμπει και να υπηρετείται, η «δ» επανέρχεται σε προηγούμενα κατατοπιστικά δημοσιεύματά της επί του θέματος από τα οποία, προκύπτει ότι είναι ψευδή τα όσα δημοσιεύονται αλλά και διαδίδονται περί δήθεν ασκήσεως ποινικών διώξεων απροσώπως κατά παντός υπευθύνου και όχι κατά συγκεκριμένων προσώπων τόσο στην υπόθεση της «ΡΟΔΑ» όσο και στην υπόθεση της διαθέσεως των ναρκωτικών φαρμάκων «Durogesic».

Από σχετικό έγγραφο συγκεκριμένα της Εισαγγελίας Πρωτοδικών Ρόδου προς την Περιφέρεια (στο οποίο είχε αναφερθεί διεξοδικά και τότε η «δ») προκύπτει η αλήθεια επί των πραγματικών γεγονότων.

Ειδικότερα στο έγγραφο αναφέρονται τα εξής:

«Σε απάντηση του με αριθ. πρωτ. οικ. 10983 από 8-8-2005 εγγράφου σας γνωρίζουμε ότι: α) κατά των δημοτικών συμβούλων: Ιωάννη Τσιγάρου Προέδρου του Δ.Σ. της ΡΟΔΑ και Αντιδημάρχου του Δήμου Ροδίων, Λη Μηναΐδη Αντιπροέδρου του Δ.Σ. της ΡΟΔΑ και δημοτικού Συμβούλου του Δήμου Ροδίων, Δημήτρη Ασβέστη Μέλους του Δ.Σ. της ΡΟΔΑ και δημοτικού Συμβούλου του Δήμου Ροδίων, Γεωργίου Μανδάλη Μέλου του Δ.Σ. της ΡΟΔΑ και Αντιδημάρχου του Δήμου Καλλιθέας και Δέσποινας Κοκκάρη Μέλους του Δ.Σ. της ΡΟΔΑ και δημοτικού Συμβούλου του Δήμου Πεταλούδων, ασκήθηκε ποινική δίωξη για απιστία περί την υπηρεσία σε βαθμό κακουργήματος β) κατά των Γεωργίου Γιαννόπουλου, Δημάρχου Ροδίων, Ιωάννη Τσιγάρου Αντιδημάρχου του Δήμου Ροδίων καθώς και κατά παντός άλλου υπευθύνου ασκήθηκε ποινική δίωξη για πλαστογραφία σε βαθμό κακουργήματος, η δε σχετική δικογραφία διαβιβάσθηκε στην τακτική Ανακρίτρια Ρόδου για την διενέργεια κυρίας ανάκρισης.

Κατά του Αριστοτέλη Ηρακλείδη, δημοτικού Συμβούλου του Δήμου Ροδίων, ασκήθηκε ποινική δίωξη για παραβάσεις του νόμου περί ναρκωτικών και κατάχρηση ιδιότητας φαρμακοποιού σε βαθμό κακουργήματος και η σχετική δικογραφία υποβλήθηκε λόγω αρμοδιότητας στον κ. Εισαγγελέα Εφετών Δωδεκανήσου».

Εξάλλου, υπάρχει και έγγραφο της Εισαγγελίας Εφετών Δωδεκανήσου για την υπόθεση Αρ. Ηρακλείδη, στο οποίο αναφέρονται τα ακόλουθα, όπως και τότε είχε γράψει η «δ»:

«Εις απάντηση του υπ' αριθ. πρωτ. 11096/11-8-2005 εγγράφου σας, γνωρίζουμε ότι ο Αριστοτέλης ΗΡΑΚΛΕΙΔΗΣ του Αστρενού και της Ελένης, γενν. στην Αφρική το έτος 1964, φαρμακοποιός, κάτοικος Ρόδου, έχει παραπεμφθεί σε δίκη με απευθείας κλήση και η κατ' αυτού ποινική υπόθεση εκκρεμεί στο ποινικό τμήμα της υπηρεσίας μας, προκειμένου να προσδιορισθεί ενώπιον του Τριμελούς Εφετείου Κακουργημάτων Δωδεκανήσου».

Πάρα ταύτα, προς αποκατάσταση και μόνο της βαναύσως παραποιούμενης αλήθειας.

***Ο ΠΕΡΙΦΕΡΕΙΑΡΧΗΣ***

«Θα πρέπει κάποτε, να μάθουμε να τηρούμε τους νόμους και τους κανόνες σ' αυτήν τη χώρα» δήλωσε κατηγορηματικά χθες στον Ρ/Σ SKY ο περιφερειάρχης κ. Χαράλαμπος Κόκκινος, κληθείς να σχολιάσει τις αποφάσεις με τις οποίες τέθηκαν σε αργία οι δύο αντιδήμαρχοι Ρόδου και Πεταλούδων.

«Ημουν υποχρεωμένος να σώσω το κύρος της αυτοδιοίκησης και κατ' επέκταση της χώρας. Δεν δέχθηκα πιέσεις από κανέναν. Ποτέ δεν παίρνω αποφάσεις εν θερμώ, και νομίζω ότι αυτό αποδεικνύεται αφού καμία μέχρι σήμερα από τις αποφάσεις μου, δεν έχει αμφισβητηθεί. Προχώρησα στις συγκεκριμένες αποφάσεις, ύστερα από προσεκτική εξέταση των δύο περιπτώσεων και θεωρώ ότι έπρεπε να το κάνω αφού οι κατηγορίες και στις δύο περιπτώσεις, είναι πάρα πολύ σοβαρές».

Ο κ. Κόκκινος, δήλωσε ακόμη ότι «δεν ήταν από τις πιο "βαριές" ποινές. Μπορούν και οι δύο αντιδήμαρχοι, σε περίπτωση που αθωωθούν από τα δικαστήρια, να ανακληθούν στα καθήκοντά τους».

Κληθείς να σχολιάσει το αίτημα της μειοψηφίας του Δημοτικού Συμβουλίου Πεταλούδων, για διενέργεια διαχειριστικού ελέγχου, το οποίο πρόκειται να κατατεθεί μέσα στο αμέσως προσεχές διάστημα, ο Περιφερειάρχης, δήλωσε πως «η Περιφέρεια Νοτίου Αιγαίου δεν πρόκειται να ποινικοποιήσει την πολιτική ζωή του τόπου. Κάθε αίτημα που έρχεται σ' εμένα, εξετάζεται με προσοχή, διερευνώνται όλες οι πλευρές και μετά λαμβάνονται οι αποφάσεις».

Ο κ. **Γιάννης Αφεντούλης** μιλώντας στον Ρ/Σ SKY δήλωσε πως είναι αθώος, έχει εμπιστοσύνη στην Ελληνική Δικαιοσύνη και θα περιμένει σύντομα την απόφασή της για να συνεχίσει να ασκεί τα καθήκοντά του από την θέση του αντιδημάρχου Πεταλούδων, ενώ υποστήριξε πως ο Περιφερειάρχης «πιέσθηκε» πολύ για να πάρει την απόφαση μετά από τις καταγγελίες της μειοψηφίας του Δημοτικού Συμβουλίου Πεταλούδων.

Ο Δημοτικός Σύμβουλος της μειοψηφίας στο Δημοτικό Συμβούλιο Πεταλούδων, κ. **Αντώνης Αρφαράς**, επανήλθε σήμερα στο θέμα για την ανάγκη διενέργειας διαχειριστικού ελέγχου στον δήμο, το οποίο «θα καταθέσουμε πολύ σύντομα στην Περιφέρεια Νοτίου Αιγαίου» όπως είπε. «Σε καμία περίπτωση η μειοψηφία δεν άσκησε πιέσεις


| TIMETABLE | | RHODES | SIMI | | PANORMITIS | | KOS | | KALYMNOS | | LEROS | | LIPSI | | PATMOS | | LIPSI | | LEROS | | KALYMNOS | | KOS | | SIMI | | PANORMITIS | | RHODES | KASTELORIZO | |
|---|---|---|---|---|---|---|---|---|---|---|---|---|---|---|---|---|---|---|---|---|---|---|---|---|---|---|---|---|---|---|---|
| DAYS/ΗΜΕΡΕΣ | SHIP | DEPARTURE | ARRIVAL | DEPARTURE | ARRIVAL | DEPARTURE | ARRIVAL | DEPARTURE | ARRIVAL | DEPARTURE | ARRIVAL | DEPARTURE | ARRIVAL | DEPARTURE | ARRIVAL | DEPARTURE | ARRIVAL | DEPARTURE | ARRIVAL | DEPARTURE | ARRIVAL | DEPARTURE | ARRIVAL | DEPARTURE | ARRIVAL | DEPARTURE | ARRIVAL | DEPARTURE | ARRIVAL | ARRIVAL | DEPARTURE |
| SUNDAY ΚΥΡΙΑΚΗ | EXPRESS | 8.30 | 9.20 | 9.25 | - | - | 11.00 | 11.10 | 11.50 | 12.00 | 12.50 | 12.55 | 13.15 | 13.20 | 13.40 | 13.45 | - | - | 14.25 | 14.30 | 15.20 | 15.30 | 16.10 | 16.20 | 17.45 | 17.50 | - | - | 18.30 | - | - |
| | PRIDE | 15.30 | - | - | 16.10 | 16.15 | 17.30 | 17.40 | 18.20 | 18.30 | 19.15 | 19.20 | 19.40 | 19.45 | 20.05 | 6.00 | 6.20 | 6.25 | 6.45 | 6.50 | 7.35 | 7.45 | 8.20 | 8.30 | - | - | 9.45 | 9.50 | 10.50 | - | - |
| MONDAY ΔΕΥΤΕΡΑ | EXPRESS | 8.30 | - | - | - | - | - | - | - | - | - | - | - | - | - | - | - | - | - | - | - | - | - | - | - | - | - | - | - | 11.00 | 16.00 |
| | PRIDE | 15.30 | 16.20 | 16.25 | - | - | 17.40 | 17.50 | 18.30 | 18.40 | 19.25 | 19.30 | 19.50 | 19.55 | 20.15 | 6.00 | 6.20 | 6.25 | 6.45 | 6.50 | 7.35 | 7.45 | 8.20 | 8.30 | 9.45 | 9.50 | - | - | 10.40 | - | - |
| TUESDAY ΤΡΙΤΗ | EXPRESS | 8.30 | - | - | - | - | 10.40 | 10.50 | 11.30 | 11.40 | 12.30 | 12.35 | 12.55 | 13.00 | 13.20 | 13.30 | - | - | 14.20 | 14.30 | 15.20 | 15.30 | 16.10 | 16.20 | - | - | - | - | 18.30 | - | - |
| | PRIDE | 15.30 | 16.20 | 16.25 | - | - | 17.40 | 17.50 | 18.30 | 18.40 | 19.25 | 19.30 | 19.50 | 19.55 | 20.15 | 6.00 | 6.20 | 6.25 | 6.45 | 6.50 | 7.35 | 7.45 | 8.20 | 8.30 | 9.45 | 9.50 | - | - | 10.40 | - | - |
| WEDNESDAY ΤΕΤΑΡΤΗ | EXPRESS | 8.30 | 9.20 | 9.25 | - | - | 11.00 | 11.10 | 11.50 | 12.00 | 12.50 | 12.55 | 13.15 | 13.20 | 13.40 | 13.45 | - | - | 14.25 | 14.30 | 15.20 | 15.30 | 16.10 | 16.20 | 17.45 | 17.50 | - | - | 18.30 | - | - |
| | PRIDE | 15.30 | 16.20 | 16.25 | - | - | 17.40 | 17.50 | 18.30 | 18.40 | 19.25 | 19.30 | 19.50 | 19.55 | 20.15 | 6.00 | 6.20 | 6.25 | 6.45 | 6.50 | 7.35 | 7.45 | 8.20 | 8.30 | 9.45 | 9.50 | - | - | 10.40 | - | - |
| THURSDAY ΠΕΜΠΤΗ | EXPRESS | 8.30 | - | - | - | - | 10.40 | 10.50 | 11.30 | 11.40 | 12.30 | 12.35 | 12.55 | 13.00 | 13.20 | 13.30 | - | - | 14.20 | 14.30 | 15.20 | 15.30 | 16.10 | 16.20 | - | - | - | - | 18.30 | - | - |
| | PRIDE | 15.30 | 16.20 | 16.25 | - | - | 17.40 | 17.50 | 18.30 | 18.40 | 19.25 | 19.30 | 19.50 | 19.55 | - | 6.00 | 6.20 | 6.25 | 6.45 | 6.50 | 7.35 | 7.45 | 8.20 | 8.30 | 9.45 | 9.50 | - | - | 10.40 | - | - |
| FRIDAY ΠΑΡΑΣΚΕΥΗ | EXPRESS | 8.30 | - | - | - | - | 10.40 | 10.50 | 11.30 | 11.40 | 12.30 | 12.35 | 12.55 | 13.00 | 13.20 | 13.30 | - | - | 14.20 | 14.30 | 15.20 | 15.30 | 16.10 | 16.20 | - | - | - | - | 18.30 | - | - |
| | PRIDE | 15.30 | 16.20 | 16.25 | - | - | 17.40 | 17.50 | 18.30 | 18.40 | 19.25 | 19.30 | 19.50 | 19.55 | 20.15 | 6.00 | 6.20 | 6.25 | 6.45 | 6.50 | 7.35 | 7.45 | 8.20 | 8.30 | 9.45 | 9.50 | - | - | 10.40 | - | - |
| SATURDAY ΣΑΒΒΑΤΟ | EXPRESS | 8.30 | - | - | 9.10 | 9.20 | 10.50 | 11.00 | 11.40 | 11.50 | 12.40 | 12.45 | 13.05 | 13.10 | 13.30 | 13.40 | - | - | 14.20 | 14.30 | 15.20 | 15.30 | 16.10 | 16.20 | - | - | 17.45 | 17.50 | 18.30 | - | - |
| | PRIDE | 15.30 | 16.20 | 16.25 | - | - | 17.40 | 17.50 | 18.30 | 18.40 | 19.25 | 19.30 | 19.50 | 19.55 | 20.15 | 6.00 | 6.20 | 6.25 | 6.45 | 6.50 | 7.35 | 7.45 | 8.20 | 8.30 | 9.45 | 9.50 | - | - | 10.40 | - | - |

Δ' περίοδος από 16/05/05 έως 15/10/05



Με όραμα και αγάπη για τα Δωδεκάνησα,
το ταξίδι μας συνεχίζεται.

DODEKANISOS SEAWAYS
η δική μας ναυτιλιακή

Αναχωρήσεις για:
Ρόδο • Σύμη • Πανορμίτη • Κω • Κάλυμνο • Λέρο • Λειψούς • Πάτμο • Καστελόριζο

DODEKANISOS SEAWAYS Αυστραλίας 3, 85100 Ρόδος, τηλ.: 22410 70590, fax: 22410 70591, e-mail: info@12ne.gr, www.12ne.gr

προς τον περιφερειάρχη για την περίπτωση του κ. Αφεντούλη» κατέληξε ο κ. Αρφαράς, τονίζοντας πως η λειτουργία του Δήμου Πεταλούδων δεν είναι σωστή.

«Η απόφαση ήταν επιβεβλημένη να ληφθεί από την Περιφέρεια Νοτίου Αιγαίου και δεν θα την κρίνουμε εμείς» δήλωσε ο επικεφαλής της μειοψηφίας του Δημοτικού Συμβουλίου Ρόδου, κ. **Χατζής Χατζηευθυμίου.**

### ΟΙΚΟΝΟΜΙΚΟΙ ΕΛΕΓΧΟΙ ΣΤΟ ΔΗΜΟ ΡΟΔΙΩΝ

Την διενέργεια έκτακτου οικονομικού και διαχειριστικού ελέγχου στο δήμο Ροδίων, στους οργανισμούς και τις επιχειρήσεις του, σε συνέχεια σχετικού αιτήματος του επικεφαλής της μειοψηφίας Χατζή Χατζηευθυμίου, ζήτησε εγγράφως όπως αποκάλυψε χθες η «δ» από την οικονομική επιθεώρηση του υπουργείου οικονομικών ο γενικός γραμματέας της περιφέρειας Νοτίου Αιγαίου Χαράλαμπος Κόκκινος. «Όταν τα πράγματα είναι καλά, καθαρός ουρανός αστραπές δεν φοβάται» υπογράμμισε χθες στον Ρ/Σ ΠΑΛΜΟΣ ο κ. Κόκκινος απαντώντας έτσι στις αντιδράσεις που υπάρχουν για την απόφασή του αυτή, και διερωτήθηκε γιατί γίνεται τόση φασαρία, γιατί υπάρχει αυτός ο πανικός από κάποιους, φοβούνται κάτι; Ο ίδιος ξεκαθάρισε ότι δεν επιδιώκει να ποινικοποιήσει την πολιτική ζωή και ότι την εντολή για τον έλεγχο θα την δώσει το υπουργείο Εσωτερικών.

### ΔΕΝ ΑΝΤΙΚΑΘΙΣΤΑΝΤΑΙ

Δεν υπάρχει υποχρέωση εκ του νόμου για την αντικατάσταση δημοτικών συμβούλων που ετέθησαν σε προσωρινή αργία. Μόνον αν ανατρέπεται η πλειοψηφία, γίνεται αντικατάσταση, πράγμα που δεν συντρέχει στις περιπτώσεις των κ.κ. Αρ. Ηρακλείδη και Ι. Αφεντούλη.

Οι δύο δημοτικοί σύμβουλοι δεν θα μπορούν απλώς να ασκούν τα καθήκοντά τους, όπως έγραψε και χθες η «δ», μέχρι να τελεσιδικήσει η δικαστική απόφαση που θα εκδοθεί.

Σχετικά με την εκκρεμότητα που υπάρχει, εξάλλου με τους δημοτικούς συμβούλους Καστελορίζου κ.κ. Γ. Λαζαράκη και Γ. Καραβέλατζη, αρμοδίως διευκρινίσθηκε ότι η υπόθεση παραπέμφθηκε στην νομική υπηρεσία της Περιφέρειας Νοτίου Αιγαίου, προς γνωμοδότηση.

Χθες το πρωί κυκλοφόρησαν φήμες ότι οι δύο δημοτικοί σύμβουλοι θα υπέβαλλαν παραίτηση, αλλά αργότερα διαψεύσθηκαν.

### ΚΟΡΔΙΝΑΣ – ΑΦΕΝΤΟΥΛΗΣ

Την ανεπιφύλακτη στήριξή του στο πρόσωπο του αντιδημάρχου του κ. Γιάννη Αφεντούλη εκφράζει, με κατηγορηματικό τρόπο και χωρίς δεύτερη σκέψη, ο δήμαρχος Πεταλούδων κ. Μιχάλης Κορδίνας, μετά την προχθεσινή απόφαση του περιφερειάρχη κ. Κόκκινου να τον θέσει σε **προσωρινή αργία** λόγω εμπλοκής του με την Δικαιοσύνη.

Συγκεκριμένα ο κ. Αφεντούλης κρίθηκε ένοχος για άμεση συνέργεια σε πλαστογράφηση απολυτηρίου Λυκείου προκειμένου να προσληφθεί μία δημότης στη ΔΕΥΑΠ.

«Ο Γιάννης Αφεντούλης είναι πέρα για πέρα αθώος.

Τον γνωρίζω πολλά χρόνια, είναι συνεργάτης μου και ξέρω πολύ καλά, το ήθος, την ποιότητά του ως ανθρώπου και την ακεραιότητα του χαρακτήρα του. Εχει υπηρετήσει τα κοινά επί σειράν ετών με τον καλύτερο τρόπο», δήλωσε χθες ο δήμαρχος.



«Θέματα όπως η έκδοση ακριβούς αντιγράφου, αντιμετωπίζουν οι δήμοι αλλά και πολλές υπηρεσίες επί καθημερινής βάσεως. Αλίμονο αν για το κάθε πρωτότυπο που μας έφερναν προβαίναμε και σε ελέγχους για τη γνησιότητά του. Ο κ. Αφεντούλης δεν έκανε **τίποτα παράτυπο ή παράνομο, ή με δόλο**.

Εχω απόλυτη εμπιστοσύνη στη Δικαιοσύνη και είμαι βέβαιος ότι στο τέλος ο Γιάννης Αφεντούλης θα δικαιωθεί».

Να σημειωθεί πως μέχρι να εκδικασθεί η υπόθεση στο Εφετείο, την θέση του κ. Αφεντούλη στο δημοτικό συμβούλιο του Δήμου Πεταλούδων θα καταλάβει ο πρώτος επιλαχών της πλειοψηφίας του δημοτικού συμβουλίου (Μ. Πηδιάκης), ο οποίος θα θελήσει να αναλάβει καθήκοντα μέχρι να τελεσιδικήσει η υπόθεση στο Εφετείο.

Τις δε αρμοδιότητες του κ. Αφεντούλη ως αντιδημάρχου θα κρατήσει προς το παρόν ο ίδιος ο δήμαρχος.

Ψύχραιμος και απόλυτα βέβαιος ότι στο Εφετείο θα αποδειχθεί η αθωότητά του και θα δικαιωθεί εμφανίζεται και ο κ. Αφεντούλης.

Ομιλώντας σε συντάκτη «δ» εμφανώς συγκινημένος από την αγάπη των πολιτών του δήμου αλλά και υπαλλήλων του, όπως αυτή εκφραζόταν με εκδηλώσεις συμπάθειας και συμπαράστασης προς το πρόσωπό του καθ' όλη τη διάρκεια της συζήτησης που είχε μαζί του, υπογράμμισε: «Το ήθος, η προσωπικότητα, και η ακεραιότητα του χαρακτήρα μου, στοιχεία για τα οποία χαίρω άκρας εκτίμησης και σεβασμού από τους συμπολίτες μου και το έχουν δείξει με την ψήφο και την εμπιστοσύνη τους στο πρόσωπό μου, για περισσότερα από 10 χρόνια ενασχόλησής μου με τα κοινά, δεν θα μου επέτρεπαν ποτέ να κάνω αυτά για τα οποία κατηγορούμαι. Τίποτα δεν ευσταθεί και είμαι απόλυτα σίγουρος πως στο Εφετείο θα δικαιωθώ. Ο,τι έγινε, **αν έγινε**, συνέβη **εν αγνοία μου**. Εγώ γνωρίζω ότι υπέγραψα ένα πρωτότυπο απολυτήριο. Καταδικάσθηκα επειδή, λόγω απουσίας του δικηγόρου μου στην Αθήνα, δεν είχα μαζί μου τα στοιχεία που απεδείκνυαν την αλήθεια των λόγων μου. Σαφώς και σέβομαι την ετυμηγορία του Δικαστηρίου όπως και την ενέργεια του περιφερειάρχη που έπραξε όπως ακριβώς ορίζει ο νόμος. Περιμένω την αθώωσή μου στο Εφετείο. Εχω εμπιστοσύνη στην Ελληνική Δικαιοσύνη.

Θα ήθελα να ευχαριστήσω θερμά τον κόσμο, τους συναδέλφους μου και το δήμαρχο προσωπικά για τη συμπαράσταση και τη στήριξή τους, όπως επίσης και ορισμένους δημοτικούς συμβούλους της μειοψηφίας.

Λυπάμαι βέβαια για κάποιους άλλους της μειοψηφίας που αντιμετώπισαν την προσωρινή αυτή αργία από τα καθήκοντά μου με χαιρέκακο τρόπο. Τους ενοχλούσε ιδιαιτέρως βλέπετε το γεγονός πως ως αντιδήμαρχος για 7 και πλέον χρόνια δούλευα ακούραστα και φρόντιζα μαζί με άλλα στελέχη της δημοτικής αρχής, το όφελος των πολιτών του Δήμου και το καλό του τόπου. Γι' αυτό και κίνησαν διαδικασίες ώστε να κηρυχθώ έκπτωτος, να στερηθεί ο Δήμος των υπηρεσιών μου και πολύ περισσότερο το χωριό μου, το Παραδείσι.

Ο κόσμος όμως γνωρίζει το ποιόν του καθενός μας, το κριτήριό του είναι αλάνθαστο και τέτοιου είδους ενέργειες τις καταδικάζει. Και θα τιμωρήσει όλους εκείνους που εκμεταλλευόμενοι μια ατυχή συγκυρία και προσωρινή τιμωρία μου θέλουν να επωφεληθούν. Βλέπετε δεν έχουν να αντιπαραθέσουν τίποτα δικό τους, καμιά δράση, ενέργεια ή ακόμα και πρόταση για τον τόπο και τους πολίτες του δήμου. Τέλος πάντων η χαρά τους θα είναι προσωρινή γιατί όπως σας είπα και προηγουμένως σέβομαι και εμπιστεύομαι απόλυτα τη Δικαιοσύνη και εκεί θα αποδειχθεί η αθωότητά μου».

ΠΡΟΛΑΒΕ ΤΙΣ ΕΞΕΛΙΞΕΙΣ!
ΓΙΝΕ ΜΟΝΑΔΙΚΟΣ ΚΑΙ ΑΝΑΝΤΙΚΑΤΑΣΤΑΤΟΣ!
ΑΝΟΙΞΕ ΝΕΟΥΣ ΟΡΙΖΟΝΤΕΣ ΣΤΙΣ ΕΠΑΓΓΕΛΜΑΤΙΚΕΣ ΣΟΥ ΑΝΗΣΥΧΙΕΣ!

ΜΑΘΕ ΤΩΡΑ ΡΩΣΙΚΑ!
ΜΕ ΤΗ ΜΕΘΟΔΟ «ΛΟΜΟΝΟΣΟΒ»

ΔΙΔΑΣΚΕΙ
Η ΦΑΙΔΡΑ ΜΑΛΑΝΔΡΗ
– ΑΠΟΚΛΕΙΣΤΙΚΗ ΕΚΠΡΟΣΩΠΟΣ ΤΟΥ ΠΑΝΕΠΙΣΤΗΜΙΟΥ «ΛΟΜΟΝΟΣΟΒ» ΣΤΗ ΡΟΔΟ.
ΠΛΗΡΟΦΟΡΙΕΣ – ΕΓΓΡΑΦΕΣ
οδός ΛΕΜΕΣΟΥ 13, ΡΟΔΟΣ
ΤΗΛ. 22410-30836, 22410-43106
ΚΙΝ. 6976-346-593

ΣΧΟΛΗ ΧΟΡΟΥ
Μαρί Γκίκα
ΑΝΑΓΝΩΡΙΣΜΕΝΗ ΑΠΟ ΤΟ ΚΡΑΤΟΣ
1984-2005 "21 ΧΡΟΝΙΑ ΧΟΡΕΥΤΙΚΗΣ ΠΑΙΔΕΙΑΣ"
Η πολύχρονη εμπειρία μας, η αγάπη για τη τέχνη του χορού και το παιδί, σε συνδυασμό με το επιλεγμένο διδακτικό προσωπικό από Έλληνες & ξένους εξειδικευμένους καθηγητές, εγγυώνται την άριστη εκμάθηση και μύηση των παιδιών σας στο μαγικό κόσμο του χορού.
ΔΙΔΑΣΚΟΝΤΑΙ :
● Κλασσικό Μπαλλέτο (Συστ. Vaganova) ● Ακαδημαϊκό Κλασσικό Μπαλλέτο (χορήγηση διπλωμάτων μετά από εξετάσεις) ● Σύγχρονος Χορός ● Ρυθμική Κινητική Αγωγή Νηπίων ● Jazz ● Aerobic ● Δημιουργικός χορός ● Αυτοσχεδιασμός ● Κάρακτερ ● Flamenco ● Τμήματα μικρών & μεγάλων Μαζορετών ● Εντατικό προεπαγγελματικό προετοιμασίας εξετάσεων ΥΠ.ΠΟ
ΔΕΚΤΑ ΠΑΙΔΙΑ ΑΠΟ 3,5 ΕΤΩΝ
ΕΓΓΡΑΦΕΣ ΑΠΟ 5/9 - ΕΝΑΡΞΗ ΜΑΘΗΜΑΤΩΝ 15/9/2005
Καθημερινά εκτός Σαββάτου - Κυριακής 18:00-21:00
● ΣΧΟΛΗ ΡΟΔΟΥ, ΔΕΝΔΡΙΝΟΥ 19 , ΤΗΛ: 22410 35351
● ΣΧΟΛΗ ΑΡΧΑΓΓΕΛΟΥ, ΤΗΛ: 22440 22290
ΜΑΡΙ ΓΚΙΚΑ: ● Διπλωματούχος Ανώτερης Επαγγελματικής Σχολής Χορού "Ραλλού Μανού" και Ακαδημίας Χορού Βάρνας - Βουλγαρίας ● Επίσημος αντιπρόσωπος της Inernational Ballet Academy of Varna - Bulgaria του συστήματος "VAGANOVA" με δικαίωμα χορηγήσεως διπλωμάτων όλων των βαθμίδων ● Μέλος Διεθνούς Συμβ. Χορού της UNESCO. ● Μέλος Σ.Ι.Σ.Χ.Ε. (Σωματείο Ιδιοκτητών Σχολών Χορού Ελλάδος)
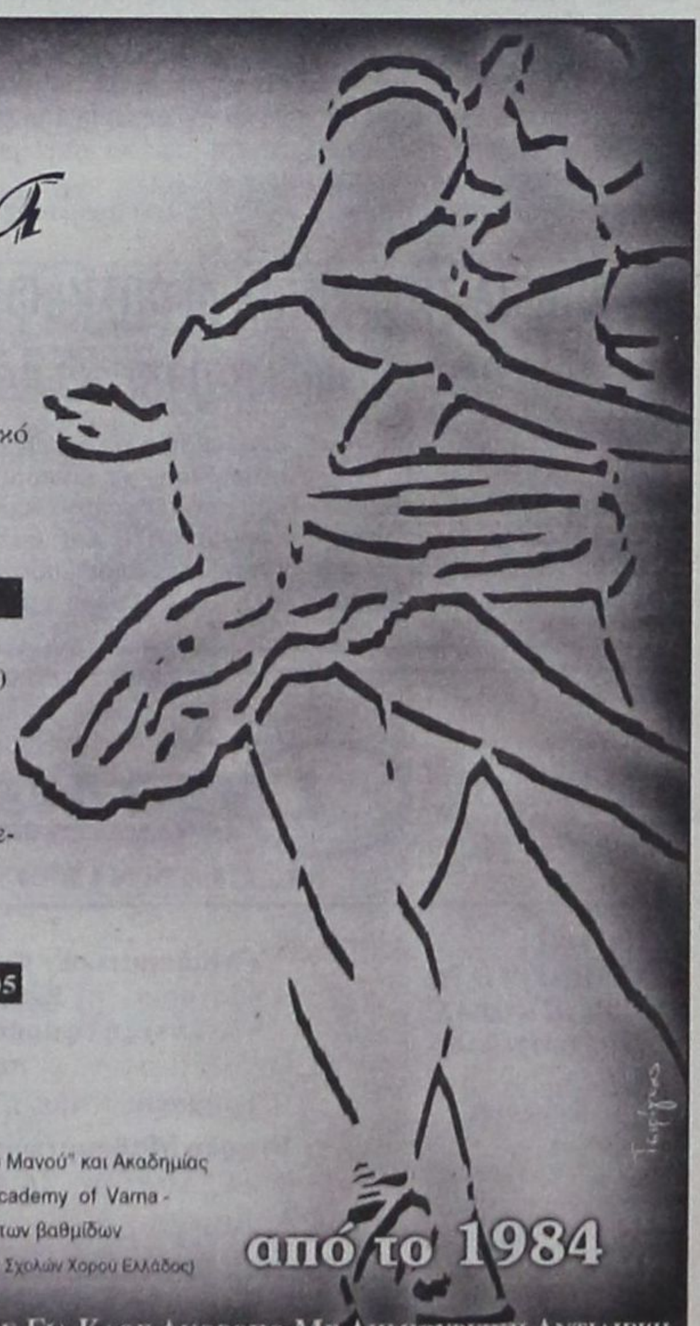
από το 1984
ΚΟΝΤΑ ΜΑΣ Ο ΧΟΡΟΣ ΕΙΝΑΙ ΠΑΙΔΕΙΑ & ΜΟΡΦΗ ΕΠΙΚΟΙΝΩΝΙΑΣ ΓΙΑ ΚΑΘΕ ΑΝΘΡΩΠΟ ΜΕ ΔΗΜΙΟΥΡΓΙΚΗ ΑΝΤΙΛΗΨΗ

ΕΜΠΛΕΚΟΜΕΝΟΙ ΣΕ ΔΙΑΚΙΝΗΣΗ ΝΑΡΚΩΤΙΚΩΝ

# ΚΡΙΘΗΚΑΝ ΠΡΟΣΩΡΙΝΑ ΚΡΑΤΟΥΜΕΝΟΙ στις δικαστικές φυλακές της Κω

## *Πώς εξαρθρώθηκε η σπείρα από την αστυνομία*

**Προσωρινά κρατούμενοι στις δικαστικές φυλακές της Κω κρίθηκαν αργά προχθες το απόγευμα μετά την απολογία τους με ομόφωνη απόφαση της τακτικής Ανακρίτριας του Δ' θερινού τμήματος κ. Ευγ. Μάγλαρη και της Αντεισαγγελέως Πλημμελειοδικών Κω κ. Ροζαλίας Λάλλη οι κατηγορούμενοι για σύσταση συμμορίας με σκοπό την εισαγωγή στην Ελληνική επικράτεια ναρκωτικών, για εισαγωγή ναρκωτικών στην Ελληνική επικράτεια, για αγορά από κοινού ναρκωτικών ουσιών, για κατοχή ναρκωτικών και για διαμεσολάβηση στην αγορά ναρκωτικών Γεώργιος Σαράντης του Σαράντη, 35 ετών, ιδιωτικός υπάλληλος, Θεοφάνης Σκουλαριώτης του Γεωργίου 22 ετών, αρτοποιός, Σωτήρης Ζαβός του Αριστείδη 24 ετών, ιδιωτικός υπάλληλος και Θεόδωρος Σκουλαριώτης του Γεωργίου 26 ετών, αρτοποιός που συνελήφθησαν την 9η Σεπτεμβρίου 2005.**

Η επιχείρηση για τη σύλληψη των μελών του κυκλώματος, όπως ξανάγραψε η «δ», στήθηκε με διακρατική συνεργασία των αστυνομικών αρχών του Βελγίου και του Συντονιστικού Οργάνου Δίωξης Ναρκωτικών Ελλάδος και με δικαστική συνδρομή που παρέσχε, ύστερα από σχετικό αίτημα Εισαγγελέα της Λιέγης, ο Εισαγγελέας Εφετών Αθηνών κ. Παναγιώτης Νικολούδης. Η επιχείρηση ανατέθηκε στο Τμήμα Δίωξης Ναρκωτικών Ρόδου με την συνδρομή αστυνομικών του Τμήματος Ασφαλείας Κω.

Προ 12ημέρου ειδικότερα άγνωστο άτομο που φέρεται από τις καταθέσεις που έδωσαν οι κατηγορούμενοι ενώπιον της Ανακρίτριας να ονομάζεται «GLEN» και να έχει διαμείνει στο παρελθόν στην Κω απέστειλε από την Ολλανδία στην Κω μέσω Λιέγης δύο φακέλους που περιείχαν ναρκωτικά. Στο ένα δέμα χωρίς στοιχεία αποστολέα αναγραφόταν ως παραλήπτης κάποια Μαρία Αναστασίου που διέμενε δήθεν στην οδό Θεσσάλου στην Κω και στο δεύτερο ο Θεοφάνης Σκουλαριώτης.

Την 7η Σεπτεμβρίου 2005 το κλιμάκιο των αστυνομικών του Τμήματος Δίωξης Ναρκωτικών παρέλαβε στο αεροδρόμιο Ρόδου τους δύο φακέλους με τα ναρκωτικά και μετέβη στην Κω. Την επόμενη ημέρα ενημέρωσαν σχετικά με την ελεγχόμενη μεταφορά και παράδοση των ναρκωτικών αρμόδιο του Ταχυδρομείου της Κω και διαπίστωσαν ότι το δέμα με παραλήπτη την Μαρία Αναστασίου, το είχε αναζητήσει την προηγούμενη ημέρα ο Σαράντης. Από το ταχυδρομείο της Κω εκδόθηκε ειδοποιητήριο με τα στοιχεία που αναγράφονταν στο δέμα και ταχυδρόμος το άφησε στην διεύθυνση. Λίγες ώρες αργότερα ο Σαράντης πήγε στην οικία του ταχυδρόμου και αφού του είπε ότι δεν πρόλαβε να πάει στο ταχυδρομείο για να παραλάβει τον φάκελο, του ζήτησε να τον αφήσει στην μητέρα του.

Την 9η Σεπτεμβρίου 2005 ο ταχυδρόμος μετέβη εκ νέου στην οικία και παρέδωσε τον φάκελο στην μητέρα του Σαράντη. Οι αστυνομικοί πραγματοποίησαν τότε έφοδο, κατέσχεσαν τον φάκελο και ρώτησαν την μητέρα του αν γνωρίζει τι περιέχει ο φάκελος κι εκείνη απάντησε αρνητικά. Παρουσία της μετέβησαν στην οικία του Σαράντη τον συνέλαβαν και τον μετέφεραν στο ΤΑ Κω.

Ο ταχυδρόμος μετέβη στην συνέχεια στον φούρνο που εργάζεται ο Θεοφάνης Σκουλαριώτης και του παρέδωσε τον δεύτερο φάκελο που είχε εκδοθεί στο όνομά του. Λίγη ώρα αργότερα οι αστυνομικοί πραγματοποίησαν δεύτερη έφοδο και βρήκαν τον φάκελο πάνω σε έναν πάγκο. Ο Θεοφάνης Σκουλαριώτης ερωτήθηκε αν γνωρίζει τι περιέχει ο φάκελος και απάντησε ότι περιέχει ναρκωτικά.

Οι δύο φάκελοι αποσφραγίστηκαν παρουσία των δύο συλληφθέντων στο ΤΑ Κω και διαπιστώθηκε ότι σε αυτόν που παρέλαβε η μητέρα του Σαράντη υπήρχαν σε συσκευασίες ψηφιακών δίσκων CD 875 δισκία ecstasy με λογότυπο το δελφίνι, ποσότητα 5 γρ. σκόνης από τριμμένα δισκία ecstasy που αναλογούν σε 25 δισκία και κοκαΐνη βάρους 7,5 γρ. ενώ σε αυτόν που παρέλαβε ο Θεοφάνης Σκουλαριώτης

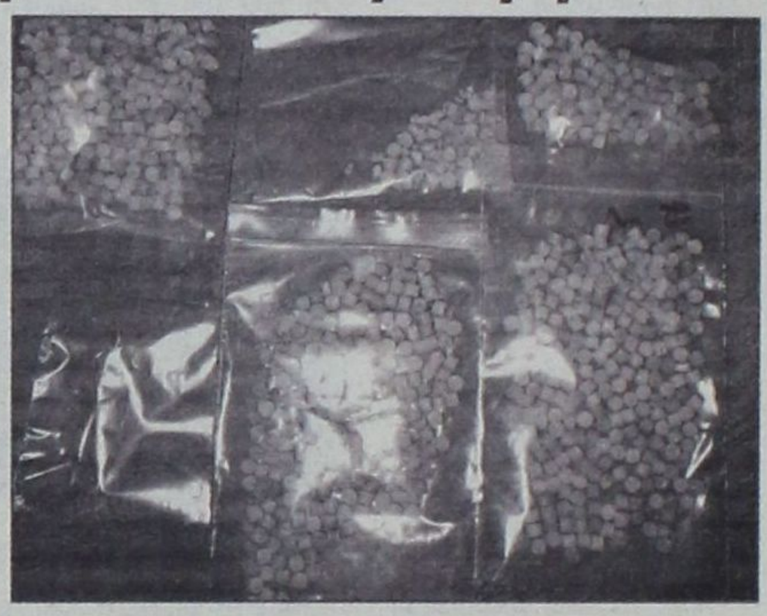

βρέθηκαν σε ίδιες συσκευασίες 733 δισκία ecstasy με το ίδιο λογότυπο και κοκαΐνη βάρους 5,3 γρ.

Ξεκίνησε στη συνέχεια μια μαραθώνια προανάκριση κατά την διάρκεια της οποίας, ο Σαράντης φέρεται να υποστήριξε ότι τα χάπια τα παρέλαβε για λογαριασμό του Ζαβού ο οποίος θα του έδινε κάποιο χρηματικό αντίτιμο ενώ τόνισε ότι λειτουργούσε αποκλειστικά για λογαριασμό του Ζαβού.

Απολογούμενος όμως ενώπιον της Ανακρίτριας υποστήριξε ότι τα ναρκωτικά είχε παραγγείλει η πρώην σύντροφός του Μαρία Αναστασίου, κάτοικος Αθηνών, από τον Ολλανδό τον οποίον είχε γνωρίσει στην Κω. Τόνισε επίσης ότι ο ίδιος ανέλαβε να παραλάβει τον φάκελο που είχε αποστείλει ο Ολλανδός στην Αναστασίου και ότι δεν γνώριζε ότι περιείχε τέτοια ποσότητα ναρκωτικών. Αρνήθηκε εξάλλου ότι ο ίδιος είπε στον ταχυδρόμο να παραδώσει το δέμα στην μητέρα του και υποστήριξε ότι του είπε να το δώσει στην ίδια όταν έρθει στην Κω γιατί η διεύθυνση που είχε αναγραφεί στον φάκελο είναι του σπιτιού του που ακόμη δεν έχει ολοκληρωθεί και δεν κατοικείται.

Ο Ζαβός, στην κατοχή του οποίου βρέθηκε και ένα τεμάχιο LSD, απολογούμενος υποστήριξε, ότι τα ναρκωτικά τα είχε αγοράσει από κοινού με τους αδελφούς Σκουλαριώτη. Υποστήριξε επίσης ότι τα χάπια και την κοκαΐνη τα παρέλαβε για λογαριασμό του Σαράντη, ο οποίος είχε στείλει στον έμπορο στην Ολλανδία τις διευθύνσεις αποστολής των ναρκωτικών και ότι θα τους παρέδιδε στους αδελφούς Σκουλαριώτη από 500 ευρώ. Ισχυρίστηκε επίσης ότι πριν τη σύλληψη, του είχε επικοινωνία με τον Σαράντη και εκείνος του είχε πει ότι ο φάκελος με τα ναρκωτικά θα έφτανε στην Κω μια εβδομάδα μετά την αποστολή του.

Ο Θεόδωρος Σκουλαριώτης ισχυρίστηκε ότι έδωσε την διεύθυνση στο Ζαβό για να τον διευκολύνει ενώ υποστήριξε ότι ο αδελφός του Θεοφάνης δεν έχει καμία σχέση με την υπόθεση. Ο ίδιος ο Θεοφάνης Σκουλαριώτης, αρνήθηκε εξάλλου οποιαδήποτε ανάμειξη στην υπόθεση τονίζοντας ότι τον ενέπλεξε ο αδελφός τους που είναι χρήστης ναρκωτικών.

Υπενθυμίζουμε ότι ο Θεόδωρος Σκουλαρίωτης είχε καταληφθεί πριν από έναν χρόνο να έχει στην κατοχή του 30 φιξάκια με ηρωίνη και ο αδελφός του Θεοφάνης μικροποσότητα κοκαΐνης.

Την υπεράσπιση των κατηγορουμένων ανέλαβαν οι δικηγόροι κ.κ. Γ. Φεσσάρας και Βάνα Περή.

# ΣΥΝΟΔΕΙΑ ΤΟΥΡΚΙΚΩΝ ΑΕΡΟΣΚΑΦΩΝ
## *η μεταφορά του διοικητή της 95 ΑΔΤΕ*

**Αισθητή έκαναν την παρουσία τους στον εναέριο χώρο ανοικτά του Καστελορίζου, οι γείτονες και σύμμαχοί μας, οι οποίοι πέταξαν με πολεμικά αεροσκάφη σε μικρή απόσταση από το ελικόπτερο που μετέφερε τον διοικητή της 95 ΑΔΤΕ και άλλους επισήμους, όπου εορτάστηκε η 62η επέτειος της απελευθέρωσης του Καστελορίζου.**

Λίγο αργότερα ακολούθησε και η πτήση του ελικοπτέρου VIP από τη Ρόδο για Καστελόριζο, το οποίο μετέφερε τον υπουργό Αιγαίου Αριστοτέλη Παυλίδη, χωρίς ωστόσο να υπάρξει οποιαδήποτε παρενόχληση.

ΓΝΩΜΩΝ
ΦΡΟΝΤΙΣΤΗΡΙΑ
Μ. ΓΙΑΝΝΙΚΟΥΡΗΣ

*32 ΧΡΟΝΙΑ ΔΗΜΙΟΥΡΓΙΚΗΣ ΠΡΟΣΦΟΡΑΣ!*
*... και συνεχίζουμε*

**Διδάσκουν:**
Γιαννικουρής Μανώλης
Οικονόμου Νέστορας
Σέρβου Βεατρίκη

• **Μαθηματικά • Φυσική • Χημεία • Αρχαία**
• **Ιστορία • Έκθεση • Α.Ο.Θ. • Α.Ο.Δ.Ε.**
• **Ανάπτυξη εφαρμογών σε προγραμματιστικό περιβάλλον**

**Τμήματα:** 4μελή - 6μελή - 8μελή - Ιδιαίτερα

**Έναρξη Μαθημάτων:**
Β' - Γ' Λυκείου 16 Αυγούστου
Α' Λυκείου - Α'-Β'-Γ' Γυμνασίου 1 Σεπτεμβρίου

• ΕΓΓΡΑΦΕΣ - ΠΛΗΡΟΦΟΡΙΕΣ: Καθημερινά 10-1 το πρωί και 7-10 το απόγευμα
• ΧΕΙΜΑΡΡΑΣ 117 • Τηλέφωνα: 22410 25700 - 25250 - 25252 **Κιν:** 694 88 89 689

Καλώς ορίσατε ...
στο Mike's
Executive Catering.

Λάμψη, αριστοκρατεία, κομψότητα, φινέτσα.
Λέξεις που αποκτούν νόημα και ουσία στο Mike's Executive Catering, που αναλαμβάνει πλήρως και οργανωμένα τις σημαντικότερες εκδηλώσεις της ζωής σας. Γαμήλια δεξίωση. Βάπτιση. Γενέθλια. Εγκαίνια. Η όποια άλλη δική σας ιδιαίτερη στιγμή. Το άφογο σέρβις, η άριστη ποιότητα των εδεσμάτων, γλυκών και αλμυρών, η σημασία στη λεπτομέρεια, εγγυώνται την επιτυχία της εκδήλωσής σας.
Κοντά σας από την πρώτη στιγμή...
Γιατί...
Μια οικογένεια είμαστε!




Γεωργίου Σεφέρη 108 Ρόδος
Τηλ. 22410 66510/60038/60216. Fax: 22410 67579
www.mikes.gr

**ΕΧΕΙ ΔΙΑΒΡΩΘΕΙ Ο ΚΟΙΝΩΝΙΚΟΣ ΙΣΤΟΣ**

# 59ΧΡΟΝΗ ΟΜΟΓΕΝΗΣ ΘΥΜΑ *καλοστημένης απάτης!*

***Η υπόθεση πήρε το δρόμο της δικαιοσύνης***



**Θύμα μιας καλοστημένης απάτης πλαστογραφίας, πλαστοπροσωπίας και ψευδούς βεβαίωσης «χάνοντας» σε εφαρμογή σατανικού σχεδίου δύο ακίνητα και επιβαρύνοντας τον προϋπολογισμό της με δάνεια που ουδέποτε συνήψε, οφειλές με πιστωτικές κάρτες που ουδέποτε χρησιμοποίησε και με ηλεκτρικές συσκευές που δεν αγόρασε αλλά και οφείλοντας δόσεις αγοράς αυτοκινήτου την ύπαρξη του οποίου δεν γνώριζε, έπεσε μια 59χρονη ομογενής που διαμένει στην Αυστραλία!!**

Δράστης της καλοστημένης αυτής κομπίνας φέρεται να είναι, από την έρευνα που διενεργεί η Υποδιεύθυνση Ασφαλείας Ρόδου, η 46χρονη σύντροφος του αδελφού της 59χρονης ενώ εγκέφαλος της υπόθεσης εμφανίζεται να είναι μια κτηματομεσίτης της Ρόδου!! Εμπλεκόμενος στην ίδια υπόθεση και στο σκέλος που αφορά την υφαρπαγή ενός εκ των δύο ακινήτων του θύματος φέρεται να είναι και ένας δικηγόρος της Ρόδου.

Σύμφωνα με την δικογραφία που έχει σχηματιστεί εις βάρος της κ. Μ. Κ. του Σ. 46 ετών, που γεννήθηκε στην Πάτμο και κατοικεί στην Ρόδο με τον αδελφό της φερόμενης ως θύματος κ. Μ. Ν. του Μ. 59 ετών που διαμένει στο Σύδνευ Αυστραλίας και έχει αναθέσει την διαχείριση των θεμάτων της με πληρεξούσιο στην μητέρα της, το ιστορικό της υπόθεσης έχει ως εξής:

Η 59χρονη ιδιοκτήτρια 2 ακινήτων (διαμερισμάτων) στην περιοχή Λαϊκά και στην οδό Μοσκόβη φέρεται να είχε συζητήσεις με την 46χρονη σύντροφο του αδελφού της για να της πουλήσει έναντι ποσού 210.000 ευρώ τα δύο της διαμερίσματα ενώ της ανέθεσε να βρει, σε περίπτωση που η ίδια δεν τα αγόραζε, αγοραστές γι' αυτά.

Έχοντας εξασφαλίσει την εμπιστοσύνη της, η 46χρονη προσφέρθηκε να βοηθήσει την 59χρονη που βρισκόταν στην Αυστραλία για να υποβάλει το έντυπο Ε9 στην Εφορία και η δεύτερη της απέστειλε ένα φωτοαντίγραφο του διαβατηρίου της καθώς δεν είχε ταυτότητα.

Απευθύνθηκε, όπως η ίδια κατέθεσε στους αστυνομικούς, που την προσήγαγαν προχθές στην Υποδιεύθυνση Ασφαλείας Ρόδου πριν αναχωρήσει με πτήση από την Ρόδο, σε κτηματομεσίτρια της Ρόδου προκειμένου να βρει αγοραστές για τα ακίνητα της 59χρονης. Η κτηματομεσίτρια όμως όπως υποστηρίζει καθυστερούσε την πώληση των ακινήτων και τότε η 46χρονη της είπε ότι θα ήθελε να αγοράσει εκείνη τα ακίνητα αλλά δεν έχει τα απαιτούμενα κεφάλαια. Η κτηματομεσίτης όπως ισχυρίζεται η 46χρονη ανέλαβε τότε για λογαριασμό της να πλαστογραφήσει τα στοιχεία του διαβατηρίου της 59χρονης προκειμένου να της χορηγηθούν «με το αζημίωτο» δάνεια από τράπεζες της Ρόδου, λέγοντάς της μάλιστα ότι έχει η ίδια διασυνδέσεις με υπάλληλους τραπεζών.

Η κτηματομεσίτης όπως καταθέτει η 46χρονη φέρεται από κοινού μαζί της να πλαστογράφησαν την φωτοτυπία του διαβατηρίου της 59χρονης θέτοντας πάνω σε αυτή την δική της φωτογραφία. Εξέδωσαν ακολούθως ΑΦΜ με τα πλαστά στοιχεία. Την 29η Οκτωβρίου 2003 η 46χρονη εφοδιάστηκε από τον Δήμο Ροδίων με γνήσιο πιστοποιητικό γεννήσεως με την φωτογραφία της και τα στοιχεία της 59χρονης. Την 30η Οκτωβρίου 2003 πέτυχε την έκδοση από την Υποδιεύθυνση Ασφαλείας Ρόδου του υπ' αρίθμ Α4340477 πλαστού Δελτίου Αστυνομικής Ταυτότητας!

Χρησιμοποιώντας την πλαστή αυτή ταυτότητα κατήρτισε παρουσία και με παρέμβαση της κτηματομεσίτριας δανειακή σύμβαση με την Alpha Bank της Ρόδου ύψους 30.000 ευρώ, από τα οποία όπως λέει η ίδια πήρε μόνο 10.000 ευρώ και τα υπόλοιπα τα πήρε η κτηματομεσίτης. Συνήψε ακόμη δάνειο για την αγορά αυτοκινήτου τύπου Citroen με χρηματοδότηση μέσω της Εγνατίας Τράπεζας, έκδοση πιστωτικών καρτών και αγορά με δόσεις ηλεκτρικών συσκευών αλλά κι ακόμη ένα δάνειο από την Εμπορική Τράπεζα.

Όπως φέρεται να προέκυψε από την έρευνα η 46χρονη με την σύμπραξη της κτηματομεσίτριας πώλησε κάνοντας χρήση των πλαστών στοιχείων της ταυτότητας της 59χρονης το ακίνητό της στην περιοχή Λαϊκά έναντι ποσού 20 εκατ. δρχ. περίπου σε έναν δικηγόρο της Ρόδου. Χρησιμοποιώντας ακολούθως το πραγματικό της όνομα και με πληρεξούσιο άλλο δικηγόρο της Ρόδου το αγόρασε από τον δικηγόρο που το είχε πωλήσει υποδυόμενη την 59χρονη στο όνομά της!!!

Σε ό,τι αφορά το άλλο ακίνητο στην οδό Μοσχόβη η 46χρονη μπόρεσε εξαπατώντας την μητέρα της 59χρονης να το μεταβιβάσει στο όνομά της, θέτοντας προσημείωση σε αυτό ύψους 135.000 ευρώ σε δάνειο που είχε συνάψει με πληρεξούσια την ίδια κτηματομεσίτρια. Στο ίδιο ακίνητο βρέθηκαν εξάλλου κι άλλες προσημειώσεις συνολικού ύψους 70.000 ευρώ περίπου από δάνεια που είχε συνάψει η 46χρονη.

Η ίδια προανακρινόμενη προχθές παρουσία του δικηγόρου της ομολόγησε τις πράξεις της δηλώνοντας μετανιωμένη για τα όσα έκανε, τονίζοντας ταυτόχρονα ότι πείσθηκε να προβεί στις πράξεις αυτές μετά από παρότρυνση της κτηματομεσίτριας, προσθέτοντας μάλιστα ότι από τα λεφτά που πήρε μέσω των δανείων της έδωσε το μεγαλύτερο μέρος!!

Για την υπόθεση έχει ενημερωθεί ήδη η Εισαγγελία Πλημμελειοδικών Ρόδου και αναμένει την ολοκλήρωση της προκαταρκτικής για την άσκηση ποινικών διώξεων ενώ μηνυτήρια αναφορά και αγωγή στα αστικά δικαστήρια για λογαριασμό της 59χρονης παθούσας αναμένεται να υποβάλει άμεσα ο πληρεξούσιος δικηγόρος της.

**ΑΠΟΨΙΛΩΘΗΚΕ ΤΟ ΤΜΗΜΑ ΧΗΜΕΙΟΘΕΡΑΠΕΙΑΣ**

# ΣΤΟ «ΕΛΕΟΣ ΤΟΥ ΘΕΟΥ» *οι καρκινοπαθείς!*

***Αψυχολόγητη απόφαση της διοίκησης του νοσοκομείου***




**Την ίδια στιγμή που η φροντίδα των ασθενών που πάσχουν από καρκίνο στην Ελλάδα βρίσκεται σε νηπιακό στάδιο, την ίδια στιγμή που τα κρούσματα και οι θάνατοι από τις διάφορες μορφές της νόσου αυξάνονται δυστυχώς με γοργούς ρυθμούς, με απόφαση του διοικητικού συμβουλίου του Γενικού Νοσοκομείου Ρόδου μετά από εισήγηση της νοσηλευτικής υπηρεσίας αποψιλώνεται από προσωπικό η πιο ευαίσθητη ίσως κλινική του νοσοκομείου που καλείται να διενεργεί σε εβδομαδιαία βάση περίπου 60 χημειοθεραπείες για την ανακούφιση ασθενών που πάσχουν από την επάρατη!!!**

Στην αιματολογική κλινική του Γενικού Νοσοκομείου Ρόδου που υπηρετούσαν μέχρι πρότινος ο Διευθυντής κ. Μ. Κουκάκης, ένας ιατρός με βαθμό επιμελητή και δύο νοσοκόμες, στην οποία λειτουργεί και το τμήμα χημειοθεραπείας, επικρατεί στην κυριολεξία «χαμός» μετά την απόφαση της διοίκησης του νοσοκομείου να μεταφέρει σε άλλη κλινική την μια από τις δύο νοσηλεύτριες αφήνοντας μόνο μια που δεν επαρκεί για την κάλυψη των αναγκών ούτε των εξωτερικών ιατρείων!!

Το τμήμα χημειοθεραπείας του Γενικού Νοσοκομείου Ρόδου αφέθηκε με μια μόνο νοσηλεύτρια, η οποία μαζί με τους 2 ιατρούς καλείται να καλύψει τις ανάγκες της νήσου Ρόδου και των γύρω νησιών στον τομέα της αντιμετώπισης νεοπλασιών.

Επί διήμερο δίνεται μάχη προκειμένου οι ασθενείς να υποβληθούν σε χημειοθεραπεία, ενώ η κατάσταση επιδεινώνεται από την ώρα που το νοσοκομείο δέχεται στις εφημερίες του και ογκολογικούς αρρώστους που παρουσίασαν κάποια επιπλοκή ή πρόβλημα άσχετο με τη βασική τους πάθηση. Κάθε καθυστέρηση που προκύπτει βέβαια σε τέτοιες περιπτώσεις παθήσεων είναι εις βάρος των αποτελεσμάτων της θεραπείας και μπορεί να αποβεί μοιραία για τον ασθενή.

Πρόκειται για μια νόσο για την οποία κανένας δεν περιμένει πλέον ότι θα βρεθεί ένα και μοναδικό φάρμακο. Οι έρευνες των τριών τελευταίων δεκαετιών κατέστησαν φανερό ότι πρόκειται για μια νόσο πολυπρόσωπη η οποία θα πρέπει να αντιμετωπίζεται κατά περίπτωση και ορισμένες φορές κατά ασθενή. Οι χημειοθεραπείες αποτελούν ίσως μαζί με την ακτινοβολία τα μοναδικά όπλα που διαθέτουμε στη Ρόδο για την περίθαλψη και την ανακούφιση των ασθενών αυτών.

Ο Διευθυντής της κλινικής κ. Μ. Κουκάκης με έγγραφό του χθες προς τον πρόεδρο του νοσοκομείου κ. Γ. Κεφαλά κατέστησε σαφές ότι το τμήμα χημειοθεραπείας δεν μπορεί να λειτουργήσει κάτω από αυτές τις συνθήκες και εξήγησε ότι δεν θα δέχεται νέους ασθενείς μέχρι να αποκατασταθεί η κατάσταση στην ήδη υποστελεχωμένη κλινική.

Ήδη χθες σημειώθηκαν και οι πρώτες επιπλοκές στην λειτουργία της κλινικής με αποτέλεσμα να σημειωθεί επεισόδιο από καρκινοπαθή. Έκπληξη προκάλεσε μάλιστα το γεγονός ότι σε σύσκεψη που έγινε με την Επιστημονική Επιτροπή, τον Διευθυντή της Ιατρικής Υπηρεσίας, την Διευθύντρια της Νοσηλευτικής Επιτροπής παρουσία του κ. Κουκάκη η λύση που εξευρέθηκε είναι να διατίθεται επί 2ωρο ή 3ωρο και από την επόμενη Τετάρτη μια νοσηλεύτρια για να βοηθάει στην κλινική!!

## ΔΙΑΚΟΠΗ ΤΗΛΕΦΩΝΩΝ ΑΠΟ ΟΤΕ ΛΟΓΩ ΧΡΕΩΝ

**Από τον ΟΤΕ Ρόδου εκδόθηκε η ακόλουθη ανακοίνωση:**

Οι διακοπές των Τηλεφωνικών Συνδέσεων με αριθμό κλήσης από:

2241040000-2241043999
2241047000-2241048999
2241057000-2241057999
2241070000-2241083999
2241088025-2241089929
2241090000-2241099999

και για οφειλόμενο ποσό άνω των **59 ΕΥΡΩ** θα γίνουν στις 21/9/2005.

Κατόπιν τούτου, παρακαλούνται οι κ.κ. πελάτες μας όπως μεριμνήσουν για την εξόφληση του λογαριασμού τους το αργότερο μέχρι τις 20/9/2005.

## ΠΟΙΝΙΚΕΣ ΔΙΩΞΕΙΣ ΓΙΑ ΦΟΡΟΔΙΑΦΥΓΗ ΚΑΙ ΕΙΚΟΝΙΚΑ ΤΙΜΟΛΟΓΙΑ

**Ποινικές διώξεις για τα αδικήματα της φοροδιαφυγής και της λήψης και αποδοχής εικονικών φορολογικών στοιχείων άσκησε προχθές σύμφωνα με πληροφορίες ο Εισαγγελέας Πλημμελειοδικών Ρόδου κ. Γ. Οικονόμου σε δύο συνιδιοκτήτες νυκτερινού κέντρου του Φαληρακίου, ενώ για το αδίκημα της συνέργειας στις ως άνω πράξεις διώκεται και ένας τρίτος, συγγενής τους.**

Η δικογραφία για την υπόθεση διαβιβάστηκε για περαιτέρω ανάκριση στο ΣΔΟΕ Νοτίου Αιγαίου.

Μετά από έλεγχο που διενήργησαν συγκεκριμένα την 18η Μαρτίου 2003 άνδρες του ΣΔΟΕ στο νυχτερινό κέντρο διαπιστώθηκε ότι κατά την χρήση του 1999 είχε λάβει και καταχωρήσει στα βιβλία του 29 δελτία αποστολής - τιμολόγια αξίας χωρίς ΦΠΑ 149.720,96 ευρώ ενώ κατά τη χρήση του 2001 έλαβε και καταχώρησε στα βιβλία του 8 δελτία αποστολής- τιμολόγια και 8 φορτωτικές αξίας χωρίς ΦΠΑ 166.011,79 ευρώ και συνολικά αξίας 315.732,75 ευρώ που διαπιστώθηκε ότι ήταν πλαστά και εικονικά, καθώς αφορούν συναλλαγές δήθεν αγοράς αλκοολούχων ποτών ανύπαρκτες στο σύνολο τους.

Η έκθεση που είχαν συντάξει τον Απρίλιο του 2003 οι υπάλληλοι του ΣΔΟΕ διαβιβάστηκε στην ΔΟΥ που εξέδωσε δύο αποφάσεις προστίμων. Κατά των προστίμων προσέφυγε η επιχείρηση με αίτημα διοικητικής επίλυσης της διαφοράς και συμβιβασμού που είχε προσδιοριστεί για την 17η Μαρτίου 2005. Στην τελευταία αυτή ημερομηνία δεν επήλθε συμβιβασμός, με αποτέλεσμα περί τις αρχές Απριλίου 2005 να υποβληθεί μήνυση κατά των ιδιοκτητών του κέντρου και του συγγενούς τους από το ΣΔΟΕ Νοτίου Αιγαίου.

## ΤΡΟΠΟΠΟΙΗΣΗ ΟΡΩΝ ΔΟΜΗΣΗΣ

**Ανακοινώνεται, ότι από τον αρμόδιο αντινομάρχη Γιάννη Χριστοφάκη υπεγράφη η απόφαση τροποποίησης των όρων δόμησης του εγκεκριμένου ρυμοτομικού σχεδίου οικισμού Καλυθιών του Δήμου Καλλιθέας, ως ακολούθως:**

1. Στον τομέα Γ ορίζεται **μέγιστη επιτρεπόμενη κάλυψη 60%.**

2. Σε όλους τους τομείς και σε περίπτωση τοποθέτησης του κτιρίου σύμφωνα με το πανταχόθεν ελεύθερο σύστημα, ορίζεται **ελάχιστη απόσταση 2.50 μ. από τα όρια του οικοπέδου,** αντί της αποστάσεως Δ κατά την έννοια του ΓΟΚ.

Κατά τα λοιπά, ισχύουν οι διατάξεις της υπ. αρ. οικ. 1130/23.10.2003 απόφασης Γ.Γ. Περιφέρειας Νοτίου Αιγαίου (ΦΕΚ 1262 Δ/27.11.2003) «Εγκριση Πολεοδομικής Μελέτης οικισμού Καλυθιών ν. Ρόδου».

**ΔΙΚΑΙΩΘΗΚΕ ΑΠΟ ΤΗΝ ΠΕΡΙΦΕΡΕΙΑ**

# ΙΣΧΥΡΗ Η ΑΠΟΦΑΣΗ ΖΩΙΔΗ

## για τα δρομολόγια προς Φαληράκι

### *Απερρίφθη η προσφυγή της «ΡΟΔΑ»*





**Από την «ΚΤΕΛ – Ρόδου Α.Ε.» μας απεστάλη προς δημοσίευση η ακόλουθη επιστολή:**

Δικαιώθηκε για άλλη μια φορά ο Αντινομάρχης Κος Ζωίδης και η υπηρεσία του των Συγκοινωνιών από την Περιφέρεια που απέρριψε τα ασφαλιστικά μέτρα που έκανε η Δημοτική επιχείρηση «ΡΟΔΑ» για την υπ' αριθμό Σ 8128/14.7.2005 απόφασή του που αναφέρεται στα δρομολόγια του «ΡΟΔΑ» και του «ΚΤΕΛ» από ΡΟΔΟ προς ΦΑΛΗΡΑΚΙ και αντίστροφα τα οποία είχαν προταθεί και από τους δύο φορείς και ήταν κοινής αποδοχής. Η Δημοτική επιχείρηση έκανε ασφαλιστικά μέτρα με το αιτιολογικό ότι είχε πάρει λιγότερα δρομολόγια από το ΚΤΕΛ και ζημιώνονταν. Να σημειωθεί ότι η «ΡΟΔΑ» εκτελεί από ΡΟΔΟ προς ΦΑΛΗΡΑΚΙ 34 δρομολόγια και επιστροφή άλλα 34 σύνολο 68 δρομολόγια. Ενώ το ΚΤΕΛ εκτελεί από ΡΟΔΟ προς ΦΑΛΗΡΑΚΙ 16 δρομολόγια και επιστροφή 15 σύνολο 31 δρομολόγια.

Με την απόρριψη αυτή επανέρχεται σε ισχύ η προηγούμενη απόφαση του Αντινομάρχη υπ' αριθμόν Σ 8128/14.7.05 η οποία είχε ανασταλεί.

***Η ΑΠΟΦΑΣΗ ΖΩΙΔΗ***

**Ο ΑΝΤΙΝΟΜΑΡΧΗΣ ΔΩΔΕΚΑΝΗΣΟΥ**

ΘΕΜΑ: Δρομολόγηση Λεωφορείων ΡΟΔΑ και ΚΤΕΛ από Ρόδο προς Φαληράκι.

Έχοντας υπόψη

1. Τις διατάξεις του Ν. 2963/01 Οργάνωση και λειτουργία των δημοσίων επιβατικών μεταφορών με Λεωφορεία, τεχνικός έλεγχος οχημάτων και ασφάλεια χερσαίων μεταφορών και άλλες διατάξεις.

2. Τις διατάξεις της αριθμ. Β.54871/4060/03 Υ.Α. για τους όρους και προϋποθέσεις καθώς και την διαδικασία χαρακτηρισμού μιας περιοχής ως αστικής κ.λπ.

3. Την αριθμ. Σ 3181/83 απόφασή μας με την οποία χαρακτηρίσθηκε η αστική ζώνη της Ν. Ρόδου.

4. Το από 4-6-1999 πρακτικό των συγκοινωνιακών φορέων ΡΟΔΑ και ΚΤΕΛ για επιμέρους συνεργασία των δύο φορέων με σκοπό την δρομολόγηση από κοινού Λεωφορείων προκειμένου να αντιμετωπισθεί το συγκοινωνιακό πρόβλημα στην περιοχή Φαληρακίου.

5. Τις προτάσεις των δύο συγκοινωνιακών φορέων.

6. Την ανάγκη καλύτερης εξυπηρέτησης του επιβατικού κοινού στην Λεωφορειακή γραμμή Ρόδου – Φαληρακίου διά μέσου Καλλιθέας και ίδια κατά την θερινή περίοδο οπότε η επιβατική κίνηση παρουσιάζεται αυξημένη.

**Αποφασίζουμε**

Εγκρίνουμε την συμφωνία των δύο συγκοινωνιακών φορέων όπως αυτή διατυπώθηκε στο από 4-6-99 πρακτικό και επιτρέπουμε παράλληλα με τα μέχρι σήμερα εγκρινόμενα δρομολόγια των δύο φορέων την από κοινού δρομολόγηση Λεωφορείων στην Λεωφορειακή γραμμή Ρόδου – Καλλιθέας – Φαληρακίου με αφετηρία την Ρόδο και τέρμα το Φαληράκι μέχρι 15-11-05, ως κατωτέρω.

**1. ΡΟΔΑ**

**Ωρες αναχώρησης από Ρόδο:** 6:50, 8:15, 8:30, 9:20, 9:40, 10:20, 10:40, 11:20, 11:40, 12:20, 12:40, 13:20, 13:40, 14:20, 14:40, 15:20, 15:40, 16:20, 16:40, 17:20, 17:40, 18:20, 18:40, 19:20, 19:40, 20:20, 20:40, 21:20, 21:40, 22:20, 22:40, 23:20, 23:40, 24:00

**Ωρες αναχώρησης από Φαληράκι:** 8:00, 9:00, 9:50, 10:10, 10:50, 11:10, 11:50, 12:10, 12:50, 13:10, 13:50, 14:10, 14:50, 15:10, 15:25, 15:50, 16:10, 16:50, 17:10, 17:50, 18:10, 18:50, 19:10, 19:50, 20:10, 20:50, 21:10, 21:50, 22:10, 22:50, 23:10, 23:50, 24:10, 24:30

**2. ΚΤΕΛ ΡΟΔΟΥ**

**Ωρες αναχώρησης από Ρόδο:** 9:00, 10:00, 11:00, 12:00, 13:00, 14:00, 14:30, 15:00, 16:00, 17:00, 18:00, 19:00, 20:00, 21:00, 22:00, 23:00.

**Ωρες αναχώρησης από Φαληράκι:** 6:00, 9:30, 10:30, 11:30, 12:30, 13:30, 14:25, 15:25, 16:30, 17:30, 18:30, 19:30, 20:30, 21:30, 23:30.

3. Το κόμιστρο στην παραπάνω Λεωφορειακή γραμμή θα είναι το αυτό που ισχύει για το ΚΤΕΛ στην γραμμή Ρόδου – Φαληρακίου διά μέσου του οικισμού Ασγούρου.

4. Κάθε προηγούμενη απόφασή μας που αφορά την ίδια Λεωφορειακή γραμμή καταργείται.

Ο ΑΝΤΙΝΟΜΑΡΧΗΣ
Ν. ΖΩΙΔΗΣ

***Η ΑΝΑΣΤΟΛΗ ΕΚΤΕΛΕΣΗΣ***

**ΑΠΟΦΑΣΗ**

**Ο ΓΕΝΙΚΟΣ ΓΡΑΜΜΑΤΕΑΣ ΠΕΡΙΦΕΡΕΙΑΣ ΝΟΤΙΟΥ ΑΙΓΑΙΟΥ**

Έχοντας υπόψη:

1. Τις διατάξεις:

α) του άρθρου 8 του Ν. 3200/55 «Περί Διοικητικής Αποκέντρωσης»

β) του άρθρου 18 παρ. 12 του Ν. 2218/94 «Ιδρυση Νομαρχιακής Αυτοδιοίκησης» όπως συμπληρώθηκε και ισχύει σήμερα.

2. Την από 25/7/2005 προσφυγή της Δημοτικής Επιχείρησης Συγκοινωνιών ΡΟΔΑ Ρόδου κατά της Σ8128/14-7-2005 απόφασης του Αντινομάρχη Δωδεκανήσου στις δύο εκδόσεις της που αφορούν τα δρομολόγια λεωφορείων ΡΟΔΑ και ΚΤΕΛ στη διαδρομή Ρόδου – Φαληράκι και Φαληράκι – Ρόδου καθώς και την από 28/7/2005 αίτηση αναστολής εκτέλεσης.

Επειδή με την προσβαλλόμενη πράξη αυξάνονται τα ισχύοντα μέχρι σήμερα δρομολόγια σε ποσοστό σε βάρος της ΡΟΔΑ με αποτέλεσμα την μείωση των εσόδων για την Δημοτική Επιχείρηση.

**Αποφασίζουμε**

Αναστέλλουμε την εκτέλεση της Σ 8128/14-7-2005 απόφασης του Αντινομάρχη Δωδεκανήσου μέχρις εκδικάσεως της προσφυγής.

Η Ν.Α. Δωδεκανήσου να αποστείλει το φάκελο με τις απόψεις της επί της προσφυγής μέχρι 16/8/05 προκειμένου να εξετασθεί εμπρόθεσμα η προσφυγή.

Ο ΓΕΝΙΚΟΣ ΓΡΑΜΜΑΤΕΑΣ
ΧΑΡΑΛΑΜΠΟΣ ΚΟΚΚΙΝΟΣ

***ΑΠΟΡΡΙΨΗ ΤΗΣ ΠΡΟΣΦΥΓΗΣ***

**ΑΠΟΦΑΣΗ**

**Ο ΓΕΝΙΚΟΣ ΓΡΑΜΜΑΤΕΑΣ ΠΕΡΙΦΕΡΕΙΑΣ ΝΟΤΙΟΥ ΑΙΓΑΙΟΥ**

Έχοντας υπόψη:

1. Τις διατάξεις: α) του Ν. 3200/55 «περί Διοικητικής Αποκέντρωσης»

β) του άρθρου 18 παρ. 12 του Ν. 2218/94 «Ιδρυση Νομαρχιακής Αυτοδιοίκησης» όπως συμπληρώθηκε και ισχύει σήμερα

γ) του Ν. 2503/97 «Διοίκηση, Οργάνωση, Στελέχωση της Περιφέρειας»

δ) του Ν. 2693/01 «Οργάνωση & Λειτουργία των δημοσίων επιβατικών μεταφορών με λεωφορεία κ.ά.»

2. Την Σ. 8128/14-7-05 απόφαση του Αντινομάρχη Δωδεκανήσου με τη δρομολόγηση λεωφορείων της ΡΟΔΑ και του ΚΤΕΛ από Ρόδο προς Φαληράκι.

3. Την από 25/7/05 προσφυγή που μας υπέβαλε η Δημοτική Επιχείρηση Συγκοινωνιών ΡΟΔΑ κατά της ανωτέρω απόφασης με τους λόγους που αναφέρονται σ' αυτή.

4. Τον φάκελο της υπόθεσης

Επειδή με τις διατάξεις του Ν. 2963/01 (άρθρα 2.6 & 15) καταργήθηκαν οι διατάξεις του Ν.Δ. 102/73 και η εκτέλεση του μεταφορικού έργου των υφιστάμενων και νέων αστικών και υπεραστικών επιβατικών γραμμών ανατέθηκε στο ΚΤΕΛ και στους λοιπούς φορείς του άρθρου 6, μεταξύ αυτών και στην ΡΟΔΑ,

Επειδή με την κατάργηση του Ν.Δ. 102/73 έχει καταργηθεί και η διάταξη του άρθρου 15 του Ν. 1108/80 που τροποποίησε το άρθρο 5 του Ν.Δ. 102/73,

Επειδή η αστική γραμμή Ρόδου – Φαληρακίου κατά την έναρξη ισχύος του Ν. 2963/01 είχε ανατεθεί και εκτελείτο από το ΚΤΕΛ.

Επειδή σύμφωνα με το άρθρο 8 του Ν. 2963/01 τα δρομολόγια καθορίζονται με απόφαση του Νομάρχη,

Για τους λόγους αυτούς, επειδή η προσβαλλόμενη απόφαση έχει εκδοθεί σύννομα και δεν διαπιστώνουμε παράβαση νόμου

**Αποφασίζουμε**

Απορρίπτουμε την προσφυγή της Δημοτικής Επιχείρησης Συγκοινωνιών ΡΟΔΑ κατά της Σ 8128/14-7-05 απόφασης της Αντινομάρχη Δωδεκανήσου

Ο ΓΕΝΙΚΟΣ ΓΡΑΜΜΑΤΕΑΣ
ΧΑΡΑΛΑΜΠΟΣ ΚΟΚΚΙΝΟΣ




ΜΠΡΟΝΤΕΡΥ

ΠΡΟΣΦΟΡΑ ΚΑΛΟΚΑΙΡΙΟΥ - ΟΛΟΚΛΗΡΩΜΕΝΟ ΔΩΜΑΤΙΟ

Κουρτίνα (2 φύλλα με εσωτερική κουρτίνα μονόχρωμη)
Κουβερτόριο μονό σετ
(με μαξιλαράκι 40Χ40 και καραμέλα διακοσμητική)
Κουρτινόβεργα νίκελ ματ διάστασης 2,00 cm
Σετ σεντόνι ημίδιπλο βαμβακερό
(ασσορτί με την κουρτίνα)
Παρκέ Γερμανίας 6mm για 15μ²
(οξυά - κερασιά - αντίκ - σφενδάμι - καρυδιά)
Μεταμορφώνετε το δωμάτιό σας
με **25 ευρώ** το μήνα (σε 24 δόσεις)

**ΝΙΚΟΛΑΟΣ ΣΑΡΡΗΜΑΥΡΟΓΕΝΗΣ**

Κ. ΥΔΡΑΙΟΥ 59 - ΡΟΔΟΣ ΤΗΛ. - 22410 36279

# ΑΚΡΙΤΙΚΑ

κουβεντούλες με κάποιο νόημα

Θάρσει· λέγων τ' αληθές ου σφαλεί ποτέ ΣΟΦΟΚΛΗΣ

«Η φοβερότερη εκδίκηση είναι να περιφρονείς αυτούς που σε εχθρεύονται, αν και είσαι βέβαιος ότι μπορείς να τους συντρίψεις». ΜΠΑΛΖΑΚ

**WINSTON CHURCHILL:** Ο ελεύθερος Τύπος μπορεί να είναι καλός ή κακός Τύπος, ο ανελεύθερος δεν θα γίνει ποτέ τίποτε άλλο από κακός τύπος

## ΚΑΤΑΠΕΛΤΗΣ

Καταπέλτης ήταν για το ΠΑΣΟΚ η δημοσιοποίηση της έκθεσης ακροατηρίου του Δικαστηρίου των Ευρωπαϊκών Κοινοτήτων σχετικά με τη δίκη που αφορά στο επίμαχο προεδρικό διάταγμα Ρέππα – Σκανδαλίδη για τους συμβασιούχους. Καταρρίπτεται έτσι και η προπαγάνδα που ασκείται από πλευράς αξιωματικής αντιπολίτευσης, αλλά και της ΓΣΕΕ, η οποία ισχυρίστηκε ότι η υπόθεση που εκκρεμεί στο ΔΕΚ αφορά και στο διάταγμα Παυλόπουλου. Αντίθετα, είναι σαφές ότι η σημερινή κυβέρνηση, με τα Π.Δ. 164/2004 και 180/2004, εναρμονιζόμενη με το κοινοτικό δίκαιο, προχώρησε στην αντιμετώπιση του προβλήματος της μονιμοποίησης χιλιάδων συμβασιούχων, οι οποίοι παρέμεναν επί σειρά ετών σε κατάσταση πολιτικής ομηρίας από το ΠΑΣΟΚ.

## ΥΛΙΚΟ ΠΡΟΣ... ΠΥΡΟΔΟΤΗΣΗ

Ποιος άναψε τη θρυαλλίδα, ανατρέποντας τον ούτως ή άλλως έγκαιρο προγραμματισμό, και στον ΕΟΤ τώρα αποδύονται εις ταχύτερο αγώνα δρόμου προκειμένου να επισπευσθεί η διαφημιστική παρουσία της Ελλάδος στο εξωτερικό; Μα, ο ίδιος ο πρωθυπουργός Κώστας Καραμανλής, που ανακοίνωσε ότι η νέα εκστρατεία του ελληνικού τουρισμού θα αρχίσει να υλοποιείται από τα μέσα Οκτωβρίου.

Αποτέλεσμα είναι να προχωρεί ταχέως η αξιολόγηση των προτάσεων για το δημιουργικό και, όπως μαθαίνω, οι ενδιαφερόμενοι μπορούν να αναμένουν την επιλογή της καλύτερης πρότασης το αργότερο εντός της ερχόμενης εβδομάδος. Με το εικαστικό ανά χείρας και με τη μεγαλοφυή, όπως αποδεικνύεται, έμπνευση να υπάρχει πρόβλεψη για έκτακτες ενέργειες στον σχετικό διαγωνισμό, η εν λόγω θρυαλλίς τελικώς δεν θα συναντήσει υλικό προς πυροδότηση...

## ΕΙΔΙΚΕΣ ΣΥΜΦΩΝΙΕΣ

Ειδικές συμφωνίες για την περίοδο του Ιουνίου – Ιουλίου 2006 επιδίωξαν, και σε ορισμένες περιπτώσεις εξακολουθούν να επιδιώκουν, οι εκπρόσωποι των τουριστικών οργανισμών της Γερμανίας στις διαπραγματεύσεις τους με Ελληνες ξενοδόχους. Ο λόγος που η συγκεκριμένη περίοδος (περί 20ημέρου πρόκειται) συγκεντρώνει την προσοχή των tour operators είναι φυσικά η διεξαγωγή του Παγκόσμιου Πρωταθλήματος Ποδοσφαίρου. Και είναι ίσως εύλογο να ζητούν καλύτερες τιμές και γενναιότερες εκπτώσεις από τους ξενοδόχους για τη συγκεκριμένη περίοδο, καθώς εκατοντάδες χιλιάδες Γερμανοί φέρονται απρόθυμοι να ταξιδέψουν στο εξωτερικό εκείνη την περίοδο.

In media res, ποιος αλήθεια έχει μεγαλύτερο πρόβλημα; Οι Ελληνες ξενοδόχοι ή οι ίδιοι οι τουριστικοί οργανισμοί που πασχίζουν μήνες τώρα να βρουν τρόπους να ενισχύσουν τις πωλήσεις τους η συγκεκριμένη περίοδος;

## ΑΠΑΡΑΔΕΚΤΗ ΤΑΚΤΙΚΗ

Δεν μπορεί, δεν είναι επιτρεπτόν, για κανένα λόγο και κάτω από οποιοδήποτε πρόσχημα να χρησιμοποιείται η Δικαιοσύνη για την επιδίωξη ή επίτευξη πολιτικών στόχων.

Αν είναι δυνατόν να είπε στον δήμαρχο ο αρμόδιος εισαγγελέας όσα είδαν χθες το φως της δημοσιότητας. Οτι δηλαδή ασκήθηκαν ποινικές διώξεις για την υπόθεση της ΡΟΔΑ κατά παντός υπευθύνου και όχι και κατά συγκεκριμένων προσώπων! Γιατί κάτι τέτοιο δεν θα ανταποκρινόταν, προφανώς, στα πράγματα.

Οταν κάποιοι δηλώνουν και μάλιστα «φωναχτά» ότι εμπιστεύονται την Δικαιοσύνη και την επικαλούνται, θα πρέπει τουλάχιστον να την αφήσουν να κάνει την δουλειά της και να μην την εκθέτουν.

## ΠΕΡΙ... ΥΠΟΨΗΦΙΩΝ

Οι γνωστοί «πεμπτοφαλαγγίτες, ακόμα πιο γνωστοί ως μεταπράτες οπωροκηπευτικών στις λαϊκές αγορές, προσπαθούν και πάλι εναγωνίως να πείσουν, κατ' εντολήν των αφεντικών και χρηματοδοτών τους ότι «εκλεκτοί της κοινωνίας» ως υποψήφιοι είναι κάποιοι «αδύναμοι κρίκοι», ικανοί να οδηγήσουν σε συντριπτική ήττα την Νέα Δημοκρατία, όπως συνέβη και στο παρελθόν, με τα ίδια ακριβώς κόλπα.

Πρόκειται για κατεργαραίους που στιβάζουν λίπη, εξαργυρώνοντας την εξαπάτηση των πολιτών κατά σύστημα και κατ' επάγγελμα.

Αλλά τι κάνει η ΝΔ; Ακόμη τους ανέχεται!

Στ' αλήθεια, ως πότε;

## ΘΕΜΑΤΑ ΥΓΕΙΑΣ



Ο Βουλευτής Δωδ/νήσου του ΠΑΣΟΚ κ. Γιάννης Παρασκευάς απέστειλε προς τον διοικητή της Β! ΔΥΠΕ Νοτίου Αιγαίου κ. Μιχ. Νούσια, την ακόλουθη επιστολή:

Κύριε Διοικητά,

Η προσπάθεια αναβάθμισης των παρεχόμενων Υπηρεσιών στην Περίθαλψη και την Υγεία θα πρέπει να είναι συνεχής.

Κανένας από εμάς δεν είναι απόλυτα ικανοποιημένος από το επίπεδο παροχής υπηρεσιών και γι' αυτό σε καμιά περίπτωση, έξω και πέρα από κυβερνήσεις, δε θα πρέπει να φειδώμεθα προσπαθειών για τη βελτίωσή τους.

Μετά από παρεμβάσεις φορέων και κατοίκων του Δήμου Ατταβύρου και με τη συμβολή του Δήμου, άρχισαν κάποιες εργασίες στο Κ.Υ. Έμπωνας.

Θα επιθυμούσα κ. Διοικητά να είχα μια υπεύθυνη ενημέρωση για την εξέλιξη και για το πότε θα ολοκληρωθούν όλες οι παρεμβάσεις που ζήτησα με σχετική μου ερώτηση που είχε σαν αποδέκτη τον κ. Υπουργό.

Ο Δήμος Νότιας Ρόδου κ. Διοικητά, ίσως έχει τα περισσότερα προβλήματα, λόγω του ότι καλύπτει μια μεγάλη γεωγραφική δυσπρόσιτη έκταση.

Θα επιθυμούσα να με ενημερώσετε, εάν και κατά πόσο θα συμβάλει το Υπουργείο στην κατασκευή του Περιφερειακού Ιατρείου της Απολακκιάς.

Ευχαριστώ για την κατανόησή σας και περιμένω τις απαντήσεις σας.

Δημοσιοποιώ την επιστολή για να υπάρχει αμοιβαία δέσμευση.

## ΓΡΑΜΜΑΤΕΑΣ Ο κ. ΒΑΣ. ΧΡΥΣΗΣ



Ο Βουλευτής της Νέας Δημοκρατίας Βασίλης Χρύσης, που ως γνωστό μετέχει στη Γ΄ Σύνθεση του θερινού τμήματος της Βουλής, εξελέγη χθες Γραμματέας της Επιτροπής Παραγωγής και Εμπορίου.

Πρόεδρος στην παραπάνω επιτροπή εξελέγη ο Βουλευτής Μιλτιάδης Βαρβιτσιώτης, Αντιπρόεδρος ο Βουλευτής Νικόλαος Λέγκας και Γραμματέας ο κ. Χρύσης.

Επίσης ο Βουλευτής ήταν εισηγητής στην Επιτροπή Εξωτερικών και Άμυνας στα Σχέδια Νόμου:

1) Κύρωση Συμφωνίας για την ίδρυση και το καταστατικό του Ευρωπαϊκού Οργανισμού Δημοσίου Δικαίου.

2) Κύρωση της Συμφωνίας για τη σύναψη εταιρικής σχέσης και συνεργασίας μεταξύ των ευρωπαϊκών κοινοτήτων και των κρατών – μελών τους αφενός και του Τουρκμενιστάν, αφετέρου.

Ο κ. Χρύσης αναμένεται να επιστρέψει στη Ρόδο, σήμερα το απόγευμα.

## ΕΠΙΒΕΒΛΗΜΕΝΗ ΕΝΕΡΓΕΙΑ

Η απόφαση για την διενέργεια διαχειριστικού ελέγχου στο Δήμο Ροδίων, στους οργανισμούς και τις επιχειρήσεις του ήταν επιβεβλημένη. Μάλιστα άργησε, με αποτέλεσμα να αιωρούνται πολλές εντυπώσεις, ενδεχομένως και αδικαιολόγητες.

Ο έλεγχος θα αποδείξει εάν ορθώς διοίκησαν και διαχειρίστηκαν όσοι είχαν αναλάβει σχετική εντολή από τον ροδιακό λαό, οπότε και θα αποδοθούν στην κοινωνία χωρίς ψεγάδι ή αν παρέβησαν την εντολή, φθάνοντας ακόμα μέχρι και αυτά τα όρια του ποινικού νόμου, οπότε και θα πρέπει να δώσουν εξηγήσεις.

Τους ελέγχους γενικώς φοβούνται όσοι έχουν κάτι να κρύψουν. Οι υπόλοιποι, όχι μόνο δεν έχουν λόγους να ανησυχούν αλλά θα πρέπει και να τους επιδιώκουν, ώστε οι πολίτες να κρίνουν.

Στης δημοκρατίες ουδείς τελεί στο απυρόβλητον.

Ολοι κρίνονται εκ του αποτελέσματος, από τις πράξεις και τις παραλείψεις τους.

Για να κριθούν, όμως, δεν μπορεί να βρίσκεται στο σκοτάδι ο αρμόδιος λαός, να παραπληροφορείται ή να εξαπατάται, από τον οποιονδήποτε. Αλλωστε, έστιν δίκης οφθαλμός, ος τα πανθ' ορά!

## Τ' ΑΦΑΝΤΟΥ

Αυτά που συμβαίνουν, και μάλιστα συνεχώς και αδιαλείπτως, κατά τις συνεδριάσεις του δημοτικού συμβουλίου Αφάντου, όπου η αίθουσα μετατρέπεται σχεδόν σε αρένα ή εν πάση περιπτώσει σε «γήπεδο κοκορομαχιών», είναι πράγματα απαράδεκτα και καταδικαστέα.

Εχουν ξεπεράσει τα όρια ανοχής και αντοχής της τοπικής κοινωνίας η οποία αξίζει να έχει καλύτερη τύχη.

Ο φιλότιμος και εκλεκτός λαός του Δήμου Αφάντου έστειλε στο Δήμο ανθρώπους για να υπηρετήσουν τα καλώς ευνοούμενα συμφέροντά του, κατά τρόπο δημοκρατικό και αποτελεσματικό και όχι για να παρεκτρέπονται συνεχώς.

Να βάλουν, λοιπόν, όλοι νερό στο κρασί τους, προτού εξαντληθεί τελείως η υπομονή του αφαντενού λαού. Υ.Τ.Ε.



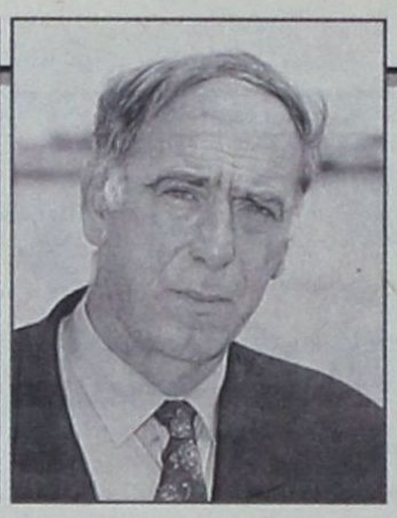

## ΑΠΟ ΤΗΝ «ΔΩΔ/ΝΗΣΟΣ ΝΑΥΤΙΛΙΑΚΗ»

# Ο κ. ΑΡ. ΠΑΥΛΙΔΗΣ ΚΑΤΗΓΟΡΕΙΤΑΙ *ότι είναι «υπηρέτης συμφερόντων»!*

***Χαρακτηρίζεται ως ο πολιτικός που «τα δίνει όλα για τους φίλους του και εξοντώνει αμείλικτα τους αντιπάλους ή όσους τον αμφισβητούν»***

**Από την «Δωδ/νησος Ναυτιλιακή Ν.Ε.», απευθύνεται προς τον υπουργό Αιγαίου και Νησιωτικής Πολιτικής η ακόλουθη ανοικτή επιστολή:**

Κύριε Υπουργέ,

Οταν ο πρόεδρος της Κυβέρνησης κ. Καραμανλής σας ανέθετε το Υπουργείο Αιγαίου με την προσθήκη στον τίτλο του «και Νησιωτικής Πολιτικής» πιστέψαμε ότι η επιλογή σας ήταν μια καλή επιλογή για το συμφέρον των νησιών μας και των κατοίκων τους.

Πιστέψαμε ακόμα ότι θα καταβάλλατε κάθε δυνατή προσπάθεια για την επίλυση του ακτοπλοϊκού ζητήματος του νομού και θα προσπαθούσατε, τουλάχιστον, να εξυγιάνετε την τοπική ακτοπλοΐα απο τα φαινόμενα πειρατείας που την χαρακτηρίζουν, με κύρια ευθύνη των προηγουμένων κυβερνήσεων.

Με αυτή τη βεβαιότητα και πίστη και με τη δική σας ενθάρρυνση, επενδύσαμε σ' ένα ακόμα νεότευκτο, υπερσύγχρονο, ταχύπλοο καταμαράν, με το όραμα να παρέχουμε τις καλύτερες δυνατές υπηρεσίες στους κατοίκους των νησιών μας, στον τουρισμό, στους επαγγελματίες αλιείς, στους παραγωγούς, και να συμβάλουμε, με τις μικρές μας δυνάμεις, στην ανάπτυξη και προκοπή του τόπου μας.

Δυστυχώς, οι όποιες προσδοκίες και ελπίδες μας διαψεύσθηκαν. Μ' εσάς στο τιμόνι του Υπουργείου Αιγαίου – και Νησιωτικής Πολιτικής, τι ειρωνεία ; - βιώνουμε έναν Γολγοθά, χειρότερο απ' αυτόν που ζήσαμε στα προηγούμενα χρόνια. Ειδικότερα από τότε που εμφανίστηκαν στην τοπική ακτοπλοΐα τα «δελφίνια» των συμπατριωτών και πολιτικών φίλων σας. Ζούμε στον ίδιο τόπο και γνωρίζαμε τον ανθρώπινο και πολιτικό χαρακτήρα σας. Οπως σας γνωρίζει και ο δωδεκανησιακός λαός: ο άνθρωπος και πολιτικός που τα «δίνει όλα» για τους πολιτικούς φίλους του και εξοντώνει αμείλικτα τους αντιπάλους ή όσους τον αμφισβητούν.

Εμείς αναγνωρίζουμε τώρα, κάναμε τρία «λάθη».

Πρώτον, πιστέψαμε ότι θα νοιαστείτε για τα πολλά και μεγάλα προβλήματα της Δωδεκανήσου.

Δεύτερον, «τολμήσαμε» να σας απευθύνουμε προσωπική επιστολή στην οποία εκφράζαμε τους φόβους μας «ότι θα αναλαμβάνατε ρόλο προστάτη των «δελφινιών» των συμπατριωτών σας και πολιτικών φίλων σας.

Τρίτον, στον συνεχή αγώνα μας για την επιβολή της νομιμότητας στον χώρο της τοπικής ακτοπλοΐας ζητήσαμε την αρωγή και των υπολοίπων βουλευτών του νομού και ιδιαιτέρως των συναδέλφων σας του κυβερνώντας κόμματος κ.κ. Καραμάριου και Χρύση.

Αυτά τα «λάθη» μας αποτέλεσαν προφανώς, την πηγή της εκδικητικής σας μανίας εναντίον της εταιρείας μας, η οποία πλέον εκδηλώνεται με σειρά παρανόμων και καταχρηστικών αποφάσεών σας, ενεργώντας ως Υπουργός όχι στην αρχή της ισονομίας και του δικαίου, αλλά ως «αφέντης» που ορίζει ποιος έχει δικαίωμα στη ζωή και ποιος θα καταδικαστεί σε θάνατο.

• Τον περασμένο χρόνο ακυρώσατε τον διαγωνισμό μίσθωσης της άγονης γραμμής Ρόδος – Σύμη - Ρόδος στον οποίο συμμετείχε η εταιρεία μας και τον επαναπροκηρύξατε αλλάζοντας τον αφετήριο λιμένα (Σύμη -Ρόδος-Σύμη αντί Ρόδος – Σύμη – Ρόδος) για να ευνοήσετε, χάριν ψηφοθηρίας και μόνο, την ΑΝΕ Σύμης.

• Φέτος μας αποκλείσατε από τους διαγωνισμούς α) Πάτμος – Λειψοί- Λέρος και επιστροφή, β) Σύμη – Ρόδος και επιστροφή γ) Κως – Νίσυρος- Τήλος -Χάλκη – Ρόδος και επιστροφή, με το αιτιολογικό ότι δεν είχαμε κατάθέσει οριστικά πιστοποιητικά, αλλά προσωρινά, του πλοίου μας «Δωδεκάνησος Πράιντ», το οποίο βρισκόταν ήδη στη Ρόδο κατά τις ημέρες διενέργειας του διαγωνισμού.

Ετσι, η γραμμή Πάτμος – Λειψοί – Λέρος ανατέθηκε σε πλοιάριο 26 μέτρων, κάποιου κουμπάρου σας όπως μάθαμε, χάριν της ... αναβάθμισης των θαλασσίων συγκοινωνιών του βορείου συγκροτήματος – και ακόμα η Πάτμος βοά.

Η γραμμή Σύμη – Ρόδος και επιστροφή ανατέθηκε στην ΑΝΕΣ και η γραμμή Κως -Νίσυρος – Τήλος – Χάλκη – Ρόδος και επιστροφή παραμένει στα αζήτητα.

• Μας υποχρεώσατε, ακόμα, να σταματά το πλοίο μας «Δωδεκάνησος Πράιντ» επί 20 λεπτά στη Σύμη, μόνο και μόνο για να φεύγει νωρίτερα το δελφίνι «Αίγλη» της ΑΝΕΣ, πράξη παράνομη και καταχρηστική που, εκτός των άλλων, επισείρει και ποινικές ευθύνες για παρακώλυση συγκοινωνιών και παράνομη κατακράτηση επιβατών.

• Αλλά εκεί που δώσατε τα ... ρέστα σας στη στήριξη των «δελφινιών» και λοιπών άλλων συμφερόντων ήταν στο ζήτημα των δρομολογίων του «Δωδεκάνησος Πράιντ». Σκοπίμως μας θέσατε ως όρο έγκρισης των δρομολογίων την εφαρμογή του Π.Δ. 381/2001 ως προς τον μέγιστο χρόνο απασχόλησης των μελών του πληρώματος. Μας υποβάλατε έτσι, στην καρδιά του καλοκαιριού, σε μια πρωτοφανή ταλαιπωρία, αγνοώντας το κοινωνικό συμφέρον, την εξυπηρέτηση των νησιωτών και των χιλιάδων τουριστών, την ανάπτυξη του νομού. Και όλα αυτά σε μια περίοδο κατά την οποία ο τόπος, ελλείψει πλοίων ή με τα πλοία γεμάτα κοριούς, καταστρεφόταν τουριστικά. Πρυτάνευσε και εδώ η εκδικητική σας μανία κατά το «γαία πυρί μειχθήτω».

Σκοπός σας φυσικά με τις απαγορεύσεις απόπλου η ταλαιπωρία του επιβατικού κοινού και κατά συνέπεια η δυσφήμηση της εταιρείας μας. Αλλά, ταυτόχρονα, η εξυπηρέτηση των ναυτιλιακών εκείνων εταιρειών, δηλαδή των «ιπτάμενων δελφινιών» και των πλοίων της G. A. FERRIES που θα κέρδιζαν από την απογευματινή επιβατική κίνηση από τη Ρόδο προς Κω και τα υπόλοιπα νησιά, που είναι και προορισμοί των πλοίων μας.

Μας προξενήσατε, έτσι, τεράστια ηθική και οικονομική βλάβη, και ταυτόχρονα προξενήσατε ανεπανόρθωτη βλάβη στα νησιά του βορείου συγκροτήματος καθώς και στους επαγγελματίες του τουριστικού κλάδου, οι οποίοι, στην πλειονότητά τους σας τίμησαν με την ψήφο τους – και για τους οποίους, δήθεν, κόπτεστε.

Είχατε όλη την ευχέρεια να εφαρμόσετε το Π.Δ.152/2003 που περιλαμβάνει επακριβώς τις διατάξεις της κοινοτικής οδηγίας 1999/63/Ε.Κ. και τότε δεν θα εγεννάτο κανένα πρόβλημα για κανέναν.

Το επικαλείστε όμως το Π.Δ. 152/2003 στους διαγωνισμούς ανάθεσης δημόσιας υπηρεσίας γιατί στην περίπτωση αυτή είναι υποχρεωτική η δημοσίευση των σχετικών προκηρύξεων στην εφημερίδα των Κοινοτήτων, και κατά συνέπεια εκεί έπρεπε να φαίνεστε ως η τίμια γυναίκα του Καίσαρα.

Δημοσίως υποστηρίξατε κατά καιρούς ότι αυτό επέβαλε η νομιμότητα.

Αλλά γιατί τότε, όταν κατά τη διαδικασία τροποποίησης του επίμαχου Π.Δ. 381/2001 σας ζητήσαμε να το λάβετε υπ' όψιν και να μας επιτρέψετε να εκτελούμε κανονικά τα δρομολόγια του «Δωδεκάνησος Πράιντ», μας απαντήσατε ότι το εργασιακό ζήτημα των ναυτικών δεν είναι αρμοδιότητα του Υπουργείου Αιγαίου αλλά του Υπουργείου Εμπορικής Ναυτιλίας;

Σ' εμάς είναι γνωστός ο αρνητικός ρόλος που διαδραματίσατε στην εξέλιξη της όλης υπόθεσής μας.






Από την αρχή τορπιλίσατε την προσπάθεια του ΥΕΝ κ. Κεφαλογιάννη, του Γ.Γ. του ΥΕΝ και του προέδρου της Π.Ν.Ο., που όλοι συμφώνησαν για το νόμιμο και δίκαιο του αιτήματός μας, για την έκδοση ερμηνευτικής εγκυκλίου με την οποία θα ρυθμιζόταν το θέμα. Και αυτό γιατί στη συνάντησή μας με τον ΥΕΝ παρίστατο ο βουλευτής κ. Χρύσης. Ως «δωδεκανησιάρχης» πολιτικός δεν μας συγχωρήσατε το «λάθος» που διαπράξαμε. Και λυπηθήκατε αφάνταστα όταν το Συμβούλιο της Επικρατείας έκανε δεκτή την αίτηση αναστολής εκτέλεσης της απόφασής σας. Αυτό, τουλάχιστον, επιβεβαιώσατε με τις τότε δηλώσεις σας και μας περιμένατε στη ..... στροφή, όπως λέει ο απλός λαός, μετά τις 20 Αυγούστου για να απαγορεύσετε (και πάλι) τους απόπλους του πλοίου μας, εμμένοντας πεισματικά στην εφαρμογή του τροποποιηθέντος πια Π.Δ. 381/2001.

Και δεν λυπηθήκατε όταν οι δύο συνάδελφοί σας στη Βουλή κ. Καραμάριος και Χρύσης – ο πρώτος μάλιστα με την ιδιότητα του Τομεάρχη Ναυτιλίας – διαφώνησαν δημόσια μαζί σας, υποστηρίζοντας ότι πρέπει να ισχύσει το Π.Δ. 152/2003 και ότι «είναι ντροπή να συμβαίνουν αυτά όταν ο τόπος καίγεται από την έλλειψη πλοίων».

Προχωρώντας μάλιστα πιο πέρα ο κ. Καραμάριος σας καταλόγισε ευθέως ότι εκθέτετε συνολικά την κυβέρνηση με τις αποφάσεις σας, αλλά τυλιχθήκατε στο πέπλο της σιωπής.

Τι να πείτε, άλλωστε; Το γεγονός και μόνο ότι ο ΥΕΝ έσπευσε να τροποποιήσει το Π.Δ. 381 ώστε να εναρμονιστεί με τις κοινοτικές οδηγίες δείχνει το ποιος είχε δίκιο και ποιος άδικο, σ' αυτή την ιστορία που θέλουμε να ξεχάσουμε όσο πιο γρήγορα γίνεται, για ν' αφοσιωθούμε αποκλειστικά και μόνο στην επιχειρηματική μας δραστηριότητα, που δεν είναι άλλη παρά η επιβίωσή μας μέσω της παροχής υψηλών ποιοτικά υπηρεσιών προς τις κοινωνίες των νησιών μας που μας στήριξαν ομόθυμα σ' αυτή τη δοκιμασία, και τις ευχαριστούμε ολόψυχα γι αυτό.

Θέλουμε, αλλά δεν μας αφήνετε να αγιάσουμε. Προχθές, πάλι, δώσατε έγκριση επέκτασης δρομολογίων στα «ιπτάμενα δελφίνια» των φίλων σας, παρανόμως και καταχρηστικώς. Το δρομολόγιο του «δελφινιού» XXII (22) σύμφωνα με τη δήλωση έκτακτης δρομολόγησης του είναι το Κως – Ρόδος και επιστροφή και με την απόφασή σας το κάνατε Κάλυμνος –Κως – Ρόδος και επιστροφή, μεταθέτοντας και την ώρα αναχώρησης από τη Ρόδο στις 15:30 αντί στις 16:00, όπως ήταν εγκεκριμένο. Βάλατε δηλαδή, ένα πλοίο των φίλων σας «βεντούζα» στο πλοίο μας «Δωδεκάνησος Πράιντ» (με ώρα αναχώρησης από την Κάλυμνο πριν το πλοίο μας) για να μας προκαλέσετε και νέα βλάβη.

Χωρίς καν να τηρήσετε τα προσχήματα και να παραπέμψετε το αίτημα της εταιρείας στο Συμβούλιο Ακτοπλοϊκών Συγκοινωνιών μιας και πρόκειται για επέκταση μόνιμου δρομολογίου και κατά τον νόμο πρέπει να γνωμοδοτήσει.

Βεβαίως ο ίδιος νόμος παρέχει την αρμοδιότητα στον εκάστοτε υπουργό να αποφασίζει, χωρίς να απαιτείται γνωμοδότηση του ΣΑΣ, όταν πρόκειται να εξυπηρετηθεί το κοινωνικό συμφέρον – εν προκειμένω αν δεν υπάρχουν άλλα πλοία.

Αλλά όταν η Κως και Κάλυμνος καλύπτονται καθημερινά με τέσσερις προσεγγίσεις πλοίων μας, εκτός των άλλων πλοίων όλων των γραμμών, πώς «ανακαλύπτετε» το κοινωνικό συμφέρον;

Κύριε Υπουργέ,

Με πραγματική λύπη μας υποχρεωνόμαστε να καταγγείλουμε σήμερα με την ανοικτή αυτή επιστολή την παράνομη και καταχρηστική άσκηση των αρμοδιοτήτων σας ως Υπουργού Αιγαίου άκρως βλαπτική για τα συμφέροντα της εταιρείας μας και του νομού, καθότι οι θαλάσσιες συγκοινωνίες αποτελούν κοινωνικό αγαθό, πράγμα που συστηματικά αγνοείτε.

Και επειδή συχνά πυκνά από τα τοπικά ΜΜΕ εμφανίζεστε φανατικός της νομιμότητας σας παρακαλούμε να ελέγξετε τη νομιμότητα των πιστοποιητικών των πλοίων των άλλων εταιρειών που είναι συμβατικά και τα λειτουργούν ως ταχύπλοα παρανόμως, με ειδική «προνομιακή μεταχείριση» μάλιστα ως προς τις συνθέσεις των πληρωμάτων και τα μέτρα ασφάλειας των πλόων.

Αν πραγματικά επιδιώκετε την εφαρμογή της νομιμότητας αδιακρίτως προσώπων και εταιρειών είναι βέβαιο θα έχετε .... πεδίον δόξης λαμπρόν, εδώ στα Δωδεκάνησα.

Εμείς είμαστε βέβαιοι ότι δεν θα το τολμήσετε ποτέ γιατί σ' όλη σας την πολιτική διαδρομή μετράτε μόνον τα προσωπικά .... κουκιά, που σας επιτρέπουν την πολιτική μακροημέρευση και επιβίωσή σας.

Σας παρακαλούμε, λοιπόν, αφήστε μας – επιτέλους – ήσυχους και σας προτρέπουμε, εμείς οι ταπεινοί πολίτες και εργάτες αυτού του ευλογημένου τόπου, να αναλίσκετε τις δυνάμεις σας στην προκοπή αυτού του τόπου και των ανθρώπων του που σας τίμησαν υπέρ το δέον.

Ελπίζουμε, ότι η εκδικητική μανία σας δεν θα μας εξωθήσει σε ακραίες επιλογές: να μας εξαναγκάσετε να πάρουμε τα πλοία μας σε άλλες θάλασσες ή να υψώσουμε ξένη σημαία, όπου τα υπουργικά χέρια σας δεν θα φθάνουν για να μας κάνουν κακό.

Τέλος, σας υπενθυμίζουμε Κύριε Υπουργέ, ότι η πολιτική, εξ ορισμού, πρέπει να είναι ανθρωποκεντρική και όχι προσωποκεντρική, όπως εσείς την αντιλαμβάνεστε, με κύρια συστατικά έκφρασής σας την έπαρση και αλαζονεία.

Ο τόπος σας θέλει στρατευμένο στον αγώνα επίλυσης των πολλών και συσσωρευμένων προβλημάτων του που καθιστούν αβάσταχτη τη ζωή των κατοίκων των νησιών – όχι μόνο της Δωδεκανήσου αλλά συνολικά του Αρχιπελάγους – και όχι προστάτη συγκεκριμένων, κλειστών συμφερόντων. Μην ξεχνάτε, τις ρήσεις «αρχή άνδρα δείκνυσι» και «ένας λαός δεν μπορεί να εξαπατάται για πάντα απο κανένα»

Μετ' αγανακτήσεως
Γεώργιος Σπανός
Πρόεδρος
"Δωδεκάνησος
Ναυτιλιακής Ν.Ε."

ΣΥΝΕΔΡΙΑΣΕ ΧΘΕΣ Ο ΔΟΤ

# ΣΥΜΜΕΤΟΧΗ ΤΗΣ ΔΩΔ/ΝΗΣΟΥ στην Εκθεση «Philoxenia»

***Συμμετοχή και στην πλωτή έκθεση του Δούναβη***



**ΣΥΝΕΔΡΙΑΣΕ χθες υπό την προεδρία της αρμόδιας αντινομάρχη Δέσποινας Διακοσταυριανού – Σώζου η Εκτελεστική Επιτροπή του Δωδεκανησιακού Οργανισμού Τουρισμού (ΔΟΤ), με τη συμμετοχή των Επάρχων Κω και Καλύμνου, κ. Κυπραίου και Συφουνιού, του προέδρου της Ενωσης Ξενοδόχων Ρόδου Βασίλη Μηναΐδη και του διευθυντή του ΠΡΟΤΟΥΡ Μπάμπη Παλογιαννίδη.**

Αφού αξιολογήθηκε σε γενικές γραμμές η αποδοτικότητα των επιλογών που έγιναν πέρσι για την τουριστική προβολή των νησιών μας, αποφασίστηκε η συμμετοχή του ΔΟΤ στην έκθεση **ΦΙΛΟΞΕΝΙΑ** που θα πραγματοποιηθεί στη Θεσσαλονίκη από τις **3 έως τις 6 Νοεμβρίου.**

Εκεί θα οργανωθεί ενιαίο περίπτερο για όλο το νομό, ενδεχομένως ανά Επαρχείο.

• ΚΑΤΑ τη χθεσινή συνεδρίαση της Εκτελεστικής Επιτροπής του ΔΟΤ κατατέθηκε πρόταση παραγόντων της Καλύμνου, στο πλαίσιο της PHILOXENIA να εκφραστεί από την πλευρά της Δωδεκανησιακής αντιπροσωπείας **μια ήπιας, έστω, μορφής διαμαρτυρία για τις επιπτώσεις από το καυτό ακτοπλοϊκό πρόβλημα, σε συνάρτηση με την αδυναμία προσέλκυσης και διακίνησης προς τα νησιά μας «εσωτερικού» τουρισμού, κυρίως από τη βόρειο Ελλάδα.**

Η πρόταση αυτή, για ευνόητους λόγους, **«θα εξεταστεί με περίσκεψη και ιδιαίτερη προσοχή στην ολομέλεια του ΔΣ του ΔΟΤ»**, όπως σημειώνει η αντινομάρχης κ. Σώζου.

Επίσης, από την πλευρά του ΠΡΟΤΟΥΡ προτάθηκε η συμμετοχή του ΔΟΤ στην **πλωτή έκθεση του Δούναβη** (στα πρότυπα των πλωτών σεμιναρίων στο Ρήνο), μια πρωτοβουλία που έχει την υποστήριξη του Υπουργείου Τουριστικής Ανάπτυξης.

Η έκθεση θα πραγματοποιηθεί τον Μάρτιο, και η Εκτελεστική Επιτροπή του ΔΟΤ συμφώνησε κατ' αρχήν στη συμμετοχή του Οργανισμού, δεδομένων των θετικών επιπτώσεων που διαπιστώνονται από την περυσινή εμπειρία του Ρήνου.

ΣΕ γενικές γραμμές, διερευνήθηκαν οι αντικειμενικές δυνατότητες του ΔΟΤ, κατά βάση οικονομικές, να συμμετάσχει στις ποικίλες τουριστικές εκθέσεις που θα οργανωθούν στην Ελλάδα και το εξωτερικό.

## δημοκρατικά

ΥΠΑΡΧΕΙ ΑΝΤΙΚΕΙΜΕΝΙΚΗ ΠΡΑΓΜΑΤΙΚΟΤΗΤΑ Η ΟΠΟΙΑ ΔΙΝΕΙ ΤΟ ΜΕΤΡΟ ΤΗΣ ΑΛΗΘΕΙΑΣ (ΑΡΙΣΤΟΤΕΛΗΣ)

# ΜΕΛΛΟΝ ΧΩΡΙΣ ΤΑΞΙΜΑΤΑ

**Α. Δ. ΠΑΠΑΓΙΑΝΝΙΔΗΣ**

**ΘΑ ΣΒΗΣΟΥΝ σιγά σιγά και τα φώτα της Θεσσαλονίκης, θα ξεχαστούν και οι αγριάδες των αγροτοσυνδικαλιστών της ΝΔ, οι καταγγελίες για χρηματισμό, οι διαγραφές βουλευτών (Ευ. Πολύζος ως Ιφιγένεια για να πνεύσει άνεμος εντιμότητας...).**

Ας καταγραφεί πάντως θετική η επιλογή του Πρωθυπουργού να αποτολμήσει ΔΕΘ χωρίς (ουσιαστικά) εξαγγελίες. Χωρίς παροχές. Αμφότερες εκφράσεις παραδοσιακές, όμως βαθύτατα απαξιωτικές. Χωρίς «Πακέτα» ή «Χάρτες» που κατεξευτέλισαν την έξοδο της εποχής Σημίτη. Οχι ότι έλειψαν τα ανοίγματα ή/και το χτίσιμο προσδοκιών για το μέλλον! Αλλά (α) έπαιξαν κεντρικό ρόλο η παραδοχή του «δεν γίνεται αλλιώς», η αποδοχή του περιοριστικού ρόλου της πραγματικότητας και (β) κατέληξε να αποτελεί ευθέως πολιτικό ποντάρισμα η επίδειξη συγκράτησης, η μη υποσχεσιολογία. Αυτά είναι σημάδια πολιτικής ωρίμανσης. Της Ελλάδας, όχι της ΝΔ!

Μολονότι, λοιπόν, ήταν ενδιαφέρον το εύρημα της κατάρτισης Βίβλου Αναξιοπιστίας της κυβέρνησης εκ μέρους του ΠαΣοΚ – ενδεχομένως δε σωτήριο για την κάλυψη της αμηχανίας του Κινήματος, μετά την αποστασιοποίηση των βαρόνων, την αδράνεια/αποκαρδίωση των νέων φιντανιών, τη στενόκαρδη αποχή/τρικλοποδιά του Κ. Σημίτη... - ίσως τελικά αποδειχθεί ότι πάσχει από πολιτική αφλογιστία. Γιατί; Μα επειδή, όπως σίγουρα θυμούνται όσοι από τους «154» του ΠαΣοΚ πανηγύρισαν τα 31 χρόνια της Ιδρυτικής Διακήρυξης του Κινήματος, κεντρικό πολιτικό του στίγμα ως την κατάληψη της εξουσίας το 1981 είχε υπάρξει η αποκήρυξη του ευρωπαϊκού εγχειρήματος, πάντως η αποστασιοποίηση από την ΕΟΚ (των μονοπωλίων, μάλλον και των λαών). Με δημοψήφισμα, μέσω ειδικής σχέσης, τα θυμάστε; Μέσα από επώδυνη διαδικασία και δύσβατες ατραπούς – μνημόνιο, διεκδίκηση της ειδικής σχέσης, αντί για αυτήν διαπραγμάτευση των ΜΟΠ, «ξενάγηση» του Ανδρέα στις Βρυξέλλες του Ζακ Ντελόρ, - το τριτοδρομικό ΠαΣοΚ όταν βρέθηκε στην εξουσία απέβη... απόλυτα αναξιόπιστο. Και όλοι έβγαλαν έναν βαθύτατο αναστεναγμό ανακούφισης! Ακολούθησε η γνησίως ιστορική προσφορά του ΠαΣοΚ και του Ανδρέα: αφενός η ένταξη της μεγάλης πλειονότητας των Ελλήνων στο πολιτικό σύστημα και η άρση των αποκλεισμών, αφετέρου η αληθινή ενσωμάτωση της Ελλάδας στην Ευρώπη.

***Η λογική ότι το τάξιμο είναι φιλολαϊκό δεν είναι απλώς άκριτη. Είναι ήττα***

Ετσι λοιπόν και με τα πληθωρικά ταξίματα του σημερινού εγχειρήματος διακυβέρνησης: σε όσο περισσότερα υπαναχωρήσει ο Κώστας Καραμανλής, τόσο περισσότερα «ουφ!» θα ακουστούν.

Η κυβέρνηση και οι άνθρωποί της όμως έχουν τουλάχιστον την παρηγοριά της εξουσίας για να συνεχίσουν την προσγείωσή τους. Το ΠαΣοΚ – και η Αριστερά, υπάρχει και αυτή και όσο το ΠαΣοΚ σκοντάφτει περισσότερο τόσο θα χρειαστεί να σκέφτεται πού το πάει... - χρειάζεται να βρει κάποια ερείσματα, αν είναι να μην πέσει στην εύκολη παγίδα. Να θεωρήσει, δηλαδή, «φιλολαϊκό» το γνώριμο μείγμα: «ναι» στο επίδομα θέρμανσης, «ναι» στην αείποτε κρατική Ολυμπιακή, «ναι» στην εισαγωγή στα ΑΕΙ/ΤΕΙ με βαθμό 1,53 (με βάση το 10), «ναι» στη διατήρηση της πρόωρης συνταξιοδότησης στα 45 και στα 50, «ναι» στη μονιμοποίηση κάθε συμβασιούχου κ.ο.κ.

Με άλλα λόγια, αφού επί εκπεσόντος εκσυγχρονισμού το ΠαΣοΚ στάθηκε δεξιότερα/συντηρητικότερα της Δεξιάς και βάθυνε αποτελεσματικότατα τις ανισότητες, να μην αγκιστρωθεί τώρα σε μια παλαιολιθική ανάγνωση της Αριστεράς. Το μείγμα Απόστολου Κακλαμάνη, Κίμωνος Κουλούρη και Γιώργου Φλωρίδη για το ΠαΣοΚ θα ήταν οριστικός εναγκαλισμός με το παρελθόν, αν μη το περιθώριο. Η λογική ότι το τάξιμο είναι φιλολαϊκό, ότι η οξύτητα αποτελεί πολιτική και ότι όλο το μείγμα ονομάζεται «Αριστερά» δεν είναι απλώς άκριτη. Είναι ήττα.

Και στην Εσπερία, βέβαια, δύσκολα τα πράγματα. «Από τη σύγχυση, καλύτερα η διάσπαση» δέχεται για το γαλλικό Partie Socialiste ο Μισέλ Ροκάρ, αντιμέτωπος με τη λογική Λοράν Φαμπιούς, την αντιευρωπαϊκή επιλογή κ.ο.κ. Ενώ και στη Γερμανία, αν το SPD του Γκέρχαρντ Σρέντερ βρεθεί στο 35% με το Αριστερό Κόμμα Λαφοντέν / PDS πολύ πάνω από το κατώφλι του 5%, οι προβληματισμοί θάλλουν. Τι είναι Αριστερά; Πού υπάρχει μέλλον; Τουλάχιστον όμως εκεί αναζητείται, με αγωνία, το πού θα δημιουργηθεί μια νέα συλλογικότητα, μια λειτουργική συναίνεση.

Σε εμάς; Σε ποια βάση θα πορευθεί το πράγμα;

**ΡΕΠΟΡΤΑΖ ΤΗΣ ΕΦΗΜΕΡΙΔΑΣ «ΝΕΟΣ ΚΟΣΜΟΣ»**

# ΠΡΑΓΜΑΤΟΠΟΙΗΘΗΚΕ Η ΠΑΓΚΟΣΜΙΑ *συνάντηση Κώων αποδήμων*

***Το νησί του Ιπποκράτη έρχεται... πιο κοντά στην Αυστραλία***

**Πραγματοποιήθηκε πρόσφατα στην Κω η παγκόσμια συνάντηση Κώων αποδήμων, στην οποία ήταν έντονη και δημιουργική η παρουσία των Κώων της Μελβούρνης με επικεφαλής τον πρόεδρο κ. Λεωνίδα Τέλλη. Την αποστολή συμπλήρωσαν οι κ.κ. Κώστας Αλαβέρας (επί των Δημοσίων Σχέσεων της Αδελφότητας), Ιωάννης Κοστόγλου (αντιπρόεδρος), Ιπποκράτης Καλουδής (Β' Ταμίας) και η κα Μελίνα Κώτη (Γραμματέας).**



*Διακρίνεται ο υπουργός Αιγαίου κ. Αριστείδης Παυλίδης, ο Δήμαρχος Κω κ. Μιλτιάδης Φάκκος με τους εκπροσώπους της Κωακής Αδελφότητας Μελβούρνης, Λ. Τέλλη, Κ. Αλαβέρα, Ι. Κοστόγλου, Ι. Καλουδή, Μ. Κώτη*

Μιλώντας στην εφημερίδα «Ομογένεια» της Μελβούρνης για την συνάντηση αυτή των αποδήμων στα πάτρια εδάφη, ο Κώστας Αλαβέρας, μεταξύ άλλων είπε:

"Ήταν μια πρωτόγνωρη και πολύ σημαντική εμπειρία για όλους μας το ταξίδι αυτό και η ενεργή συμμετοχή μας στην παγκόσμια συνάντηση. Η υποδοχή που μας έγινε ήταν εντυπωσιακή και συγκινητική. Ήταν κάτι που σίγουρα θα το θυμόμαστε όλοι για πάντα.

Στην ουσία της παγκόσμιας αυτής συνάντησης, συζητήθηκαν πολύ ενδιαφέροντα θέματα που αφορούν τους ανά τον κόσμο Κώους. Η παρουσία στις εκδηλώσεις του Συνεδρίου εκπροσώπων του πολιτικού και επιχειρηματικού κόσμου της Κω ήταν ενδεικτικά της σοβαρότητας με την οποία μας αντιμετώπισαν οι επίσημοι και όχι μόνο φορείς της πατρίδος μας.

Ο δραστήριος υπουργός Αιγαίου κ. Αριστοτέλης Παυλίδης, ήταν από την πρώτη μέρα κοντά μας, έτοιμος ν' ακούσει και να συζητήσει μαζί μας προτάσεις και απόψεις για την πιο στενή συνεργασία των απόδημων Κώων που αποτελούν ένα κομμάτι του γαλάζιου Αιγαίου μας.

Η έπαρχος της Κω, κα Μαρία Κυπραίου μας αγκάλιασε από την πρώτη στιγμή και μας έκανε να αισθανθούμε ότι πραγματικά βρισκόμαστε στο σπίτι μας.

Οι δήμαρχοι της Κω κ. Μ. Φάκκος, των Ηρακλείδων κ. Θ. Βάρκας και του Δικαίου κ. Β. Χατζηγιακουμής, ανταπέδωσαν με άψογο τρόπο την φιλοξενία.

Θα χρειαζόταν πολύς χρόνος και χώρος για να περιγράψω τις τόσο ωραίες εμπειρίες που αποκομίσαμε από αυτό το ταξίδι και από την παγκόσμια αυτή συνάντηση. Εκείνο που θέλω να τονίσω είναι ότι οι σχέσεις μας με την παγκόσμια Κωακή Κοινότητα είναι πλέον πιο στενές.

Σαν Μελβούρνη κάναμε πολλές συγκεκριμένες και ουσιώδεις προτάσεις που έγιναν δεκτές με κατανόηση και ενθουσιασμό σε κάποιες περιπτώσεις. Γενικά πιστεύω ότι η γέφυρα επικοινωνίας που στήσαμε με την Μητρόπολη Κω και με τους άλλους απόδημους Κώους, είναι πλέον ισχυρή.

Οι υποχρεώσεις που λάβαμε όλοι είναι να δώσουμε στο εγγύς μέλλον σάρκα και οστά σε όσα συζητήσαμε στην Κω. Εμάς τους Κώους της Μελβούρνης μας περιμένει περισσότερη δουλειά αφού μέσα στο 2006 θα γιορτάσουμε τα 50 χρόνια από την ίδρυση του Συλλόγου μας. Γιορτή που θα τιμήσουν με την παρουσία τους υψηλοί επισκέπτες από την Ελλάδα.

Κλείνοντας θα ήθελα να ευχαριστήσω όλους όσους μας αγκάλιασαν στην πρόσφατη επίσκεψή μας στην Κω, ιδιαίτερη μνεία θα ήθελα να κάνω στους κ.κ. Ιωάννη Θεοφιλίδη, Ιωάννη Καλουδή που πρόσφατα είχαν επισκεφθεί την Μελβούρνη. Πραγματικά η επίσκεψή τους εδώ, έδωσε την μεγάλη επιτυχία που είχαμε σε αυτή την παγκόσμια συνάντηση και σε αυτούς θα πρέπει να χρεωθεί. Γι' αυτό η επίσκεψή τους στην Μελβούρνη ήταν πάρα πολύ επιτυχής και εποικοδομητική. Επίσης ένα ευχαριστώ στα τοπικά Μ.Μ.Ε. που έκαναν καθημερινά πρώτο θέμα τους την παγκόσμια συνάντηση των Κώων.

Θα ήταν μεγάλη παράλειψη εάν δεν ευχαριστούσαμε και τον πρόεδρο του Παγκόσμιου Συμβουλίου Κωακών Συλλόγων της Διασποράς, κ. Νικόλαο Ιτσινέ, όπου εργάστηκε παρά πολύ για την επιτυχία αυτής της συνάντησης"

***ΠΟΡΙΣΜΑΤΑ***

Στα πλαίσια των εκδηλώσεων του εορτασμού των 50 χρόνων της ίδρυσης της Πανκωακής Αδελφότητας Μελβούρνης, που θ' αρχίσουν στις 7/3/06 και θα διαρκέσουν μέχρι τέλος Ιουλίου, όλοι οι Πανκωακοί Σύλλογοι και οι τρεις (3) Δήμοι δίνουν υπόσχεση στήριξης και συμμετοχής σε αυτές τις μεγάλες πανηγυρικές εκδηλώσεις.

- Την βοήθεια, εκ μέρους των 3 Δήμων της Κω, για τη δημιουργία βιβλιοθήκης στη Μελβούρνη, με την ευθύνη της αδελφότητας, που θα εμπλουτιστεί με βιβλία Κώων, Δωδεκανησίων και κλασσικών Ελλήνων Λογοτεχνών. Θα υπάρχει στενή συνεργασία με Δημοτική Βιβλιοθήκη της Κω.
- Τη φιλοξενία στην Κω Ελλήνων φοιτητών της Ιατρικής, της Διασποράς και εν ενεργεία ιατρών, κυρίως Κωακής καταγωγής, με σκοπό να γνωρίσουν την πατρίδα του Ιπποκράτη και να προωθήσουν τις ιδέες του.
- Την ονομασία Πλατείας στην Κω ως "Πλατεία Αποδήμων"
- Την επιδίωξη Αδελφοποίησης της Δημαρχίας του Darebin Μελβούρνης με Δήμο της Κω, κατόπιν σχετικών ενεργειών της Κωακής Αδελφότητας Μελβούρνης & Βικτωρίας.

CiAO
BOUTIQUE
THE AUTHORIZED DEALER IN RODOS
D&G DOLCE & GABANNA
GFF GIANFRANCO FERRE
VERSACE JEANS COUTURE
roberto cavalli
MOSCHINO MADE IN ITALY
JOOP!
cK
GUESS
4 YOU
JUST cavalli
DKNY JEANS
XZENO MILANO ITALY
Ciao Boutique, ΕΘ. Δωδεκανησίων 40, 85100 Ρόδος Τηλ. 22410 70402
Ciao Marc O Polo, Δημ. Θέμελη 83, 85100 Ρόδος, Τηλ. 22410 70401

## ΑΝΑΣΥΡΘΗΚΕ ΝΕΚΡΟΣ

**Νεκρός ανασύρθηκε από τη θαλάσσια περιοχή Αγ. Παύλου Λίνδου, 76χρονος αλλοδαπός.**

Η σορός του μεταφέρθηκε αρχικά στο Κ.Υ. Αρχάγγελου και εν συνεχεία στο Γενικό Νομαρχιακό Νοσοκομείο Ρόδου για τη διενέργεια νεκροψίας-νεκροτομής.

Προανάκριση διενεργείται από την οικεία Λιμενική Αρχή.

ΠΑΝΕΛΛΗΝΙΑ ΟΜΟΣΠΟΝΔΙΑ ΞΕΝΟΔΟΧΩΝ

# ΑΛΛΑΓΗ ΧΡΗΣΗΣ ΤΩΝ ΓΗΡΑΣΜΕΝΩΝ *ξενοδοχείων χωρίς περιορισμούς*

***Η ρύθμιση θα περιληφθεί ως τροπολογία στο νομοσχέδιο για τον ιαματικό τουρισμό, το οποίο θα κατατεθεί μέχρι το τέλος του μήνα στη Βουλή***

**Αλλαγή χρήσης των παλαιών ξενοδοχείων (κτιριακής ηλικίας άνω των 25 ετών) χωρίς κανένα περιορισμό, πολεοδομικό ή λειτουργικό, με σκοπό να ανανεωθεί ο τουρισμός και να «ανασάνει» από την προσφορά γηρασμένων ξενοδοχείων, ζητά ο πρόεδρος της Πανελλήνιας Ομοσπονδίας Ξενοδόχων (και των Ενώσεων Ξενοδόχων Δωδεκανήσου), Βασίλης Μηναΐδης, σε υπόμνημα που κατέθεσε στον υπουργό Τουριστικής Ανάπτυξης, Δ. Αβραμόπουλο.**

Το αίτημα, πάντως, για «γενική απόσυρση» των γηρασμένων ξενοδοχείων δεν φαίνεται να συμβαδίζει με τον προσανατολισμό της προωθούμενης σχετικής ρύθμισης, η οποία, κατά τις πληροφορίες, συνδυάζει την απόσυρση με την εξειδίκευση των κινήτρων του Αναπτυξιακού Νόμου ανά τουριστικό προορισμό.

Η ρύθμιση θα περιληφθεί ως τροπολογία στο νομοσχέδιο για τον ιαματικό τουρισμό, το οποίο θα κατατεθεί μέχρι το τέλος του μήνα στη Βουλή. Στο ίδιο υπόμνημα, ο πρόεδρος της ΠΟΞ ζητεί ρυθμίσεις και για τα ακόλουθα ζητήματα:

- **Λύση στις πολεοδομικές** παραβάσεις των ξενοδοχείων, που, όπως σημειώνει, «έχουν αναχθεί σε μείζον θέμα». Επισημαίνεται ότι στη Ρόδο έχουν χαθεί από τις αρμόδιες υπηρεσίες 25 φάκελοι ξενοδοχείων για πολεοδομικές παραβάσεις και ήδη διεξάγεται δικαστική έρευνα για να διαπιστωθεί τι συνέβη...

- **Ζητείται η επέκταση** της ισχύος της κοινής υπουργικής απόφασης, που απαλλάσσει τα εντός σχεδίου πόλεως ξενοδοχεία μέχρι 50 κλινών από την υποχρέωση εφοδιασμού τους με Μελέτη Περιβαλλοντικών Επιπτώσεων, για τα μέχρι 100 κλινών ξενοδοχεία, με το επιχείρημα ότι αυτή η κατηγορία αφορά κυρίως παλαιές ξενοδοχειακές μονάδες, που ανήκουν στις μικρές επιχειρήσεις.

- **Ζητείται,** επίσης, να είναι αόριστης διάρκειας: Το ειδικό σήμα λειτουργίας, οι εγκρίσεις περιβαλλοντικών όρων και το πιστοποιητικό πυρασφάλειας, με τους επιθεωρητές του ΕΟΤ να ελέγχουν τους προβλεπόμενους όρους, «όπως ελέγχουν σήμερα οι υγειονομικές υπηρεσίες τα καταστήματα υγειονομικού ενδιαφέροντος». Παράλληλα ζητείται λύση για τις άδειες στις κολυμβητικές δεξαμενές των ξενοδοχείων.

- **Οπως αναφέρεται** στο υπόμνημα, οι ξενοδόχοι αναμένουν και μια σημαντική απόφαση του υφυπουργού Οικονομικών, Π. Δούκα, για τα θέματα του αιγιαλού και της παραλίας, προσδοκώντας ότι θα αποδεχθεί την πρόσφατη γνωμάτευση του Νομικού Συμβουλίου του Κράτους σχετικά με τον υπολογισμό του τιμήματος για παραχώρηση απλής χρήσης αιγιαλού σε όμορες ξενοδοχειακές επιχειρήσεις και για την απαλλαγή των εκτός σχεδίου ξενοδοχειακών επιχειρήσεων εισφοράς σε γή ή χρήμα στους οικείους ΟΤΑ όταν ανεγείρουν ή επεκτείνουν τις εγκαταστάσεις τους, αφού οι ίδιες οι επιχειρήσεις δημιουργούν τις αναγκαίες υποδομές.

- **Τέλος, ο κ. Μηναΐδης** θέτει το ζήτημα της συλλογής στατιστκών στοιχείων στον τουρισμό, προτείνοντας την επαναφορά της συγκέντρωσης των μηνιαίων δελτίων κίνησης των ξενοδοχείων από τις τοπικές διευθύνσεις του ΕΟΤ, όπως συνέβαινε μέχρι το 2003. Τώρα τα στοιχεία αυτά αποστέλλονται απευθείας στην ΕΣΥΕ, η οποία δεν αναζητά και δεν ελέγχει πόσα ξενοδοχεία τα στέλνουν, με αποτέλεσμα, όπως τονίζει, οι φορείς μάρκετινγκ των περιοχών να μην διαθέτουν στοιχεία για την προβολή και διαφήμιση.

Αναλυτικά στο υπόμνημα της ΠΟΞ αναφέρονται τα εξής:

Προς:

• Υφυπουργό Τουρισμού κ. Αναστάσιο Λιάσκο

• Ειδικό Γραμματέα κ. Χάρη Κοκκώση

Αξιότιμοι κύριοι,

Επιδιώκοντας να δώσουμε συνέχεια στα θέματα που συζητήσαμε σε προηγούμενη συνάντησή μας, επανερχόμαστε στο ζήτημα των γραφειοκρατικών διαδικασιών που ταλαιπωρούν αναίτια τις επιχειρήσεις μας και πλήττουν την ανταγωνιστικότητα του κλάδου.

Στις λοιπές διατάξεις του Σχεδίου Νόμου **για την ανάπτυξη του ιαματικού τουρισμού – θερμαλισμού,** επιχειρείται να αντιμετωπιστεί ριζικά αυτό το ζήτημα. Προβλέπεται μείωση των δικαιολογητικών για πρώτη χορήγηση ειδικού σήματος λειτουργίας και η κατάργηση της διαδικασίας ανανέωσής του σε τακτά χρονικά διαστήματα, γεγονός που φαίνεται να υλοποιεί τη σχετική Πρωθυπουργική δέσμευση.

Στην πράξη όμως τίποτε από αυτά δεν πρόκειται να συμβεί, διότι στο σχέδιο νόμου αναφέρεται ότι θα πρέπει να διατηρούνται σε ισχύ όλα τα απαιτούμενα για την έκδοση σήματος δικαιολογητικά, **με ευθύνη του κατόχου του σήματος.**

Αυτό πρακτικά σημαίνει ότι η επιχείρηση θα πρέπει με δική της ευθύνη:

**α) Να προσκομίζει κάθε έξι (6) μήνες αντίγραφο ποινικού μητρώου τύπου Β',** παρά το γεγονός ότι με βάση πρόσφατη διάταξη του ΥΠΕΣ το συγκεκριμένο δικαιολογητικό διακινείται πλέον ενδοεπιχειρησιακά.

β) **Να προσκομίζει ενημερότητα από το ΣΣΕ κάθε χρόνο.**

γ) **Να προσκομίζει εγκεκριμένη μελέτη περιβαλλοντικών όρων κάθε πέντε (5) χρόνια.** Υπενθυμίζεται ότι μόνο για την έγκριση των περιβαλλοντικών όρων, απαιτείται η συγκέντρωση πολλαπλάσιων δικαιολογητικών από αυτά που προέβλεπε η διαδικασία ανανέωσης του σήματος. Αν συνυπολογιστεί ότι η ισχύς του συγκεκριμένου πιστοποιητικού μειώθηκε στα πέντε (5) χρόνια, καθίσταται προφανές ότι αντί να μειώνεται η γραφειοκρατία αυξάνει και απλά



μετατίθεται από τον ΕΟΤ στις Υπηρεσίες των Νομαρχιών ή των ΟΤΑ. Στο βαθμό αυτό που θα ισχύσει κάτι τέτοιο, το νέο θεσμικό πλαίσιο θα επιφέρει σημαντική οικονομική επιβάρυνση στις ξενοδοχειακές επιχειρήσεις προς όφελος των μηχανικών (για τους οποίους είναι λογικό να ενδιαφέρεται το ΥΠΕΧΩΔΕ) και μια πρωτόγνωρη γραφειοκρατία που δεν θα μπορέσει να αντέξει καμία ξενοδοχειακή επιχείρηση.

Σημειώνουμε ότι η πρόσφατη Νομοθετική Διάταξη (ΦΕΚ 1002/18-7-2005) των Υπουργείων Οικονομίας και ΥΠΕΧΩΔΕ, διευκολύνει μόνο τις πολύ μικρές μονάδες κάτω των 50 κλινών εντός σχεδίου πόλης και τα ενοικιαζόμενα δωμάτια, χωρίς να αντιμετωπίζει το πρόβλημα του κυρίου όγκου των υφιστάμενων προ του 1994 ξενοδοχειακών καταλυμάτων, όπως υποσχέθηκε κατ' επανάληψη η πολιτική ηγεσία του υπουργείου Τουριστικής Ανάπτυξης.

Ο μόνος τρόπος για να ξεπεραστεί ο σκόπελος της επαναλαμβανόμενης έγκρισης περιβαλλοντικών όρων για τις ξενοδοχειακές επιχειρήσεις και ειδικά για όσες υφίστανται προ του 1994, είναι να αφαιρεθεί από τα ζητούμενα δικαιολογητικά η ΜΠΕ.

Το γεγονός ότι με βάση την υφιστάμενη νομοθεσία, απαιτείται νέα έγκριση περιβαλλοντικών όρων κάθε φορά που η ξενοδοχειακή επιχείρηση αυξάνει τη δυναμικότητά της, η προσθέτει νέες υπηρεσίες για τις οποίες είναι υποχρεωτική η έκδοση οικοδομικής άδειας, συνηγορεί στο να μην ξαναζητά ο ΕΟΤ την ΜΠΕ, αφού έτσι και αλλιώς η οικοδομική άδεια περιλαμβάνεται στα δικαιολογητικά. Επομένως, δεν συντρέχει κανένας λόγος να ζητείται και σε ενδιάμεσα χρονικά διαστήματα η ανανέωση του συγκεκριμένου πιστοποιητικού.

**δ) Πιστοποιητικό πυρασφάλειας κάθε πέντε χρόνια**

Σε ό,τι αφορά το πιστοποιητικό πυρασφάλειας, δεν συντρέχει κανένας λόγος να έχει ημερομηνία λήξης. Φυσικά θα πρέπει να πραγματοποιούνται τακτικές επιθεωρήσεις από τα αρμόδια τμήματα της πυροσβεστικής το αργότερο κάθε τρία (3) χρόνια με τη δική τους πρωτοβουλία.

**Κατά συνέπεια το ειδικό σήμα των ξενοδοχείων, θα πρέπει να είναι αόριστης διάρκειας χωρίς ειδικούς όρους και προϋποθέσεις.**

Μην ξεχνάτε ότι ο ΕΟΤ διατηρεί μηχανισμούς επιθεώρησης τουριστικών εγκαταστάσεων, οι οποίοι μπορούν ανά πάσα στιγμή να ελέγχουν και να επιβάλλουν ποινές που φτάνουν ως ανάκληση του ειδικού σήματος λειτουργίας.

Με εκτίμηση
Ο Πρόεδρος
Βασίλης Μηναΐδης
Ο Γενικός Γραμματέας
Γεράσιμος Καλλίγερος



**ΑΠΟ ΒΟΥΛΕΥΤΕΣ ΤΟΥ ΠΑΣΟΚ**

# ΚΑΤΗΓΟΡΕΙΤΑΙ ΓΙΑ «ΩΜΗ ΠΑΡΕΜΒΑΣΗ» *στο Κρατικό θεραπευτήριο Λέρου*

## *Κατατέθηκε ερώτηση στη Βουλή για τον υπουργό Υγείας*

**Από βουλευτές του ΠΑΣΟΚ κατατέθηκε στη Βουλή η ακόλουθη ερώτηση για τον υπουργό Υγείας κ. Νικ. Κακλαμάνη που αναφέρεται στο θεραπευτήριο Χρονίων Παθήσεων Λέρου.**

ΘΕΜΑ:

ΩΜΗ ΠΑΡΕΜΒΑΣΗ ΤΗΣ Ν.Δ ΣΤΟ ΘΕΡΑΠΕΥΤΗΡΙΟ ΛΕΡΟΥ. ΜΕ ΥΠΟΔΕΙΞΗ ΤΗΣ Τ.Ε ΤΗΣ Ν.Δ ΕΓΙΝΕ Η ΕΠΙΛΟΓΗ ΤΩΝ ΜΕΛΩΝ ΤΟΥ ΕΙΔΙΚΟΥ ΥΠΗΡΕΣΙΑΚΟΥ ΣΥΜΒΟΥΛΙΟΥ – Η «ΕΠΑΝΙΔΡΥΣΗ» ΩΣ ΕΚΔΟΧΗ ΤΟΥ ΘΡΑΣΥΤΑΤΟΥ ΚΟΜΜΑΤΙΣΜΟΥ

Η ΕΝΩΣΗ ΥΠΑΛΛΗΛΩΝ ΚΡΑΤΙΚΟΥ ΘΕΡΑΠΕΥΤΗΡΙΟΥ ΛΕΡΟΥ, με ανακοίνωσή της καταγγέλλει ότι, η επιλογή των διορισμένων μελών του Ειδικού Υπηρεσιακού Συμβουλίου του Κρατικού Θεραπευτηρίου Λέρου, έγινε κατόπιν υπόδειξης της Τ.Ε της Νέας Δημοκρατίας, όπως αποδεικνύεται περίτρανα από την υπ' αρ. πρωτοκ. 40/05 επιστολή της πιο πάνω κομματικής οργάνωσης της Ν.Δ.

Το έγγραφο αυτό είναι αποκαλυπτικό της ωμής και θρασύτατης επέμβασης της Τ.Ε της Ν.Δ Λέρου στην εσωτερική λειτουργία του Θεραπευτηρίου, συγχρόνως όμως αποδεικνύει πώς αντιλαμβάνεται και πώς υλοποιεί στην πράξη η Ν.Δ τις προεκλογικές και μετεκλογικές της εξαγγελίες για «επανίδρυση του κράτους» και «περί σεμνότητας και ταπεινότητας».

Όπως τονίζουν οι εργαζόμενοι ο θεσμικός ρόλος των κομμάτων στη Δημοκρατία κινείται σε καθορισμένο πλαίσιο, ο δε διαχωρισμός κράτους και κόμματος είναι αυτονόητα θεμελιώδης προϋπόθεση για την εύρυθμη λειτουργία του Δημοκρατικού Πολιτεύματος.

Η ως άνω αποκαλυπτική επιστολή της Τ.Ε της Ν.Δ Λέρου, που γράφτηκε μάλιστα «κατόπιν εκτάκτου συμβουλίου» σχετικά με τη σύσταση του ΕΙΔΙΚΟΥ ΥΠΗΡΕΣΙΑΚΟΥ ΣΥΜΒΟΥΛΙΟΥ του Κ.Θ Λέρου, γεννά μελαγχολικές σκέψεις για το πολιτικό και ιδεολογικό πλαίσιο στο οποίο κινούνται τα στελέχη της κυβερνητικής παράταξης, αλλά και την υποκρισία και διγλωσσία της ηγεσίας της Ν.Δ, που ενώ παραπλανά τον Ελληνικό λαό με εξαγγελίες για ισότητα, αξιοκρατία, σεμνότητα και ταπεινότητα, επιτρέπει στα στελέχη της βάσης της, με την καθοδήγηση των Υπουργών της, να «επανιδρύουν το κράτος της Δεξιάς», έχοντας εξαπολύσει ένα ανελέητο κυνηγητό διώξεων όλων των Δημοκρατικών Υπαλλήλων και Διευθυντών, προωθώντας σε θέσεις του κρατικού μηχανισμού μόνο τους «δικούς μας ανθρώπους» (όπως αναγράφεται ρητά στην επιστολή της Τ.Ε της Ν.Δ Λέρου).

Μεταξύ άλλων η επιστολή του κομματισμού, του θράσους και της ωμής παρέμβασης της Τ.Ε της Ν.Δ Λέρου, αναφέρει επί λέξει:

**«Εν αγνοία μας πριν ένα μήνα περίπου, πήραμε απόφαση σαν Τ.Ε ΛΕΡΟΥ ΝΕΑΣ ΔΗΜΟΚΡΑΤΙΑΣ και σας προτείναμε ονόματα, που θα επιλέγατε για το ΥΠΗΡΕΣΙΑΚΟ ΣΥΜΒΟΥΛΙΟ ΤΟΥ Κ.Θ.Λ, χωρίς σ' αυτά να αναφέρεται το όνομα του νυν ΔΙΕΥΘΥΝΤΗ κ. ΓΕΩΡΓΙΟΥ ΙΩΑΝΝΙΔΗ, με αποτέλεσμα, να μη γνωρίζουμε ότι η κυβέρνησή μας από τον ΑΥΓΟΥΣΤΟ έχει ψηφίσει νόμο (3260) από τον υπουργό κ. ΠΡΟΚΟΠΗ ΠΑΥΛΟΠΟΥΛΟ, σχετικά, ότι οι εκλεγμένοι στα ΥΠΗΡΕΣΙΑΚΑ ΣΥΜΒΟΥΛΙΑ παίρνουν θέση ΔΙΕΥΘΥΝΤΩΝ, με συνέπεια να κάνουμε άθελά μας, κακό σ' ένα δικό μας (ΝΕΑΣ ΔΗΜΟΚΡΑΤΙΑΣ) άνθρωπο, αφού η μη τοποθέτησή του σε κάποιο ΥΠΗΡΕΣΙΑΚΟ ΣΥΜΒΟΥΛΙΟ τον υποβιβάζει σε κατώτερη θέση αυτόματα από τον νόμο.**

**Η απόφασή σας αυτή, έχει ήδη απογοητεύσει πολλούς Νεοδημοκράτες (και μη), αφού φαίνεται ότι και πάλι η ΝΕΑ ΔΗΜΟΚΡΑΤΙΑ τρώει τα παιδιά της και αρχίζει να κάνει τα λάθη του παρελθόντος.**

**Σας παρακαλούμε να παρέμβετε άμεσα και δυναμικά, ώστε να λυθεί αυτή η αδικία σ' έναν άνθρωπο που εδώ και χρόνια ήταν η μόνη φωνή του κόμματός μας, σε διοικητικό επίπεδο επί κυβερνήσεων ΠΑΣΟΚ στους χώρους του Κ.Θ.Λ και όχι μόνο.**

**Έχουμε εμπιστοσύνη στις ικανότητές σας και είμαστε σίγουροι, ότι θα κάνετε ότι είναι δυνατό, για να βοηθήσετε, όχι τον κ. ΓΙΩΡΓΟ ΙΩΑΝΝΙΔΗ, αλλά την ΝΕΑ ΔΗΜΟΚΡΑΤΙΑ!!! Διότι, οποιαδήποτε αλλαγή ΔΙΟΙΚΗΤΙΚΟΥ ΔΙΕΥΘΥΝΤΟΥ, θα δημιουργήσει (ήδη άρχισε) μεγάλη αναταραχή στους κόλπους της τοπικής ΝΕΑΣ ΔΗΜΟΚΡΑΤΙΑΣ, όπως και στο χώρο του Κ.Θ ΛΕΡΟΥ.**

**Οι συνέπειες, είναι ν' αρχίσουν να το εκμεταλλεύονται οι τοπικοί παράγοντες του ΠΑΣΟΚ, προς όφελός τους!!!!!»**

Την ως άνω επιστολή υπογράφει ο Πρόεδρος ΑΝΑΣΤΑΣΙΟΣ ΤΣΑΧΟΥΡΙΑΝΙΔΗΣ και ο Γραμματέας ΕΥΑΓΓΕΛΟΣ ΜΑΧΑΙΡΑΣ.

Μετά από αυτά, ερωτάται ο κ. Υπουργός:

1. Αυτές τις εντολές έχει προωθήσει η πολιτική ηγεσία του Υπουργείου Υγείας και ο ίδιος προσωπικά προς τους Διοικητές των Νοσηλευτικών Ιδρυμάτων; Να καταργούν κάθε διαδικασία αξιοκρατίας και να μεταβάλλονται σε εντολοδόχους των Γαλάζιων κομματικών στελεχών;

2. Ποιες είναι οι αποφάσεις του κ. Υπουργού, μετά την αποκάλυψη της σκανδαλώδους αυτής παρέμβασης του κράτους της Δεξιάς στην εσωτερική λειτουργία του θεραπευτηρίου της Λέρου; Θα ακυρώσει τις αποφάσεις διορισμού των μελών του Ειδικού Υπηρεσιακού Συμβουλίου του Λέρου ως παράνομες;

3. Ποιες κυρώσεις προτίθεται να επιβάλει στο Διοικητή του θεραπευτηρίου Λέρου ο οποίος όπως αποδεικνύεται υπάκουσε στις εντολές εξωθεσμικών κομματικών παραγόντων της Ν.Δ;

4. Προτίθεται ο κ. Υπουργός να διατάξει Ε.Δ.Ε για την πλήρη διαλεύκανση της υπόθεσης; Αν διαπιστωθούν ποινικές ευθύνες υπαλλήλων και πολιτών προτίθεται να στείλει το φάκελο στον αρμόδιο εισαγγελέα;

ΟΙ ΕΡΩΤΩΝΤΕΣ ΒΟΥΛΕΥΤΕΣ
Γρηγόρης Νιώτης

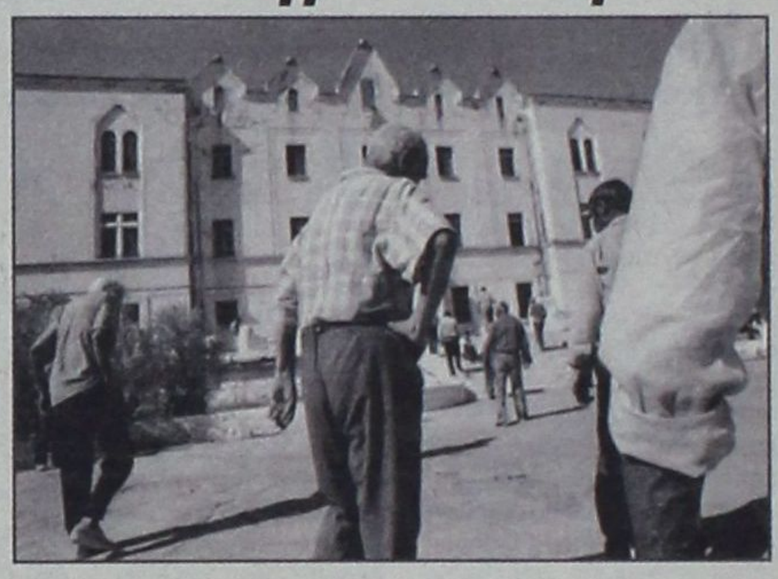

Μιχάλης Καρχιμάκης
Γιώργος Ανωμερίτης
Ιωάννης Παρασκευάς
Κωνσταντίνος Κάισερλης
Λεωνίδας Γρηγοράκος

***Η ΝΕΑ ΔΗΜΟΚΡΑΤΙΑ***

Αμεση υπήρξε χθες το απόγευμα η αντίδραση της ΝΟΔΕ – Δωδ/νήσου στην ερώτηση των βουλευτών του ΠΑΣΟΚ. Η ΝΔ τονίζει ότι «στο σπίτι του κρεμασμένου δεν μιλούν για σχοινί», ενώ αφήνει ανοικτό το ενδεχόμενο αποκαλύψεων.

Πιο συγκεκριμένα από την ΝΟΔΕ εκδόθηκε χθες η ακόλουθη ανακοίνωση:

Οι ερωτήσεις «για να γίνονται» είναι μια γνωστή κοινοβουλευτική πρακτική που ακολουθούν οι βουλευτές της Αντιπολίτευσης τους τελευταίους μήνες, προσπαθώντας να κρατηθούν στην επικαιρότητα!

Η Ερώτηση όμως για το Κρατικό Θεραπευτήριο Λέρου που έκαναν μεταξύ άλλων οι κ. Κάισερλης και Παρασκευάς, απέδειξε πως εκτός από το να γίνει για την ... επικαιρότητα, έγινε και στο ... πόδι!

Λυπούμαστε αλλά θα θέλαμε να ενημερώσουμε τους ερωτώντες βουλευτές πως έστω κι αν κομματικά στελέχη έκαναν πρόταση για να περιληφθεί στο Ειδικό Υπηρεσιακό Συμβούλιο του Θεραπευτηρίου Λέρου συγκεκριμένο πρόσωπο, αυτό δεν έγινε γιατί δεν συνέτρεχαν οι λόγοι και οι προϋποθέσεις.

Ας μην μας αναγκάσουν να τους στείλουμε τις παρεμβάσεις των κομματικών εγκαθέτων τους που για πολλά χρόνια έλυναν κι έδεναν, όταν κυβερνούσε το ΠΑΣΟΚ χωρίς να υπολογίζουν αξιοκρατία και άλλα κριτήρια.

Για άλλη μια φορά, απευθυνόμενοι στους ερωτώντες βουλευτές του ΠΑΣΟΚ, απαντούμε πως «στου κρεμασμένου το σπίτι δεν μιλούν για σκοινί».



# δsports

**ΕΠΙΜΕΛΕΙΑ:**
ΗΛΙΑΣ ΛΟΪΖΟΣ -
ΣΤΕΦΑΝΟΣ ΓΚΙΖΛΗΣ



Αποκαλύπτεται το Κολοσσός της Αι

ΑΥΤΟΚΙΝΗΤΟΔΡΟΜΙΟ

Σφήνα Παρασκευά στην Βουλή



Αναφορά του BBC στον Χαλκιόπουλο



Α.Ε. ΚΩΣ

Προβληματισμένος ο Μανούσογλου

ΙΑΛΥΣΟΣ

Δύο οι χορηγοί στο πρωτάθλημα

ΤΟΠΙΚΟ ΠΟΔΟΣΦΑΙΡΟ



Οι διαιτητές της Α' αγωνιστικής

## ΡΟΔΟΣ

# ΥΠΟ ΠΡΟΫΠΟΘΕΣΕΙΣ το φιλικό με τον Διγενή

### *Αν δοθεί το γήπεδο για βραδινό παιχνίδι το Σάββατο*

**Οι προπονήσεις της ομάδας της Ρόδου ξεκίνησαν και πάλι χωρίς να υπάρχουν ιδιαίτερα προβλήματα.**

Ωστόσο αυτό που απασχολεί τον τεχνικό της ομάδας είναι αν θα γίνει το φιλικό με την ομάδα του Διγενή.

Αυτό θα συμβεί μόνον αν η διοίκηση του γηπέδου παραχώρησει βράδυ το γήπεδο και χρησιμοποιηθούν οι προβολείς του σταδίου.



*Ετοιμάζουν εκπλήξεις οι φίλαθλοι της Ρόδου*

Θα είναι μια καλή ευκαιρία για το φίλαθλο κοινό τη πόλης να δει την Ρόδο να αγωνίζεται υπό το φως των προβολέων και με καλές καιρικές συνθήκες.

Στην περίπτωση που δεν αγωνισθεί στο γήπεδο η ομάδα τότε μάλλον ο Χοσάδας θα κάνει οικογενειακό διπλό. Στο στρατόπεδο των τραυματιών ο Μποϊλής δύσκολα θα προλάβει την πρεμιέρα, ενώ παραμένουν τραυματίες οι Γκαντέα και Στόιος.

Ο Γάλλος Μονσελί προπονήθηκε χθες στην Ρόδο όπως και ο Τσακαβέλης που ενσωματώθηκαν με τους υπόλοιπους παίκτες.

Στην πρεμιέρα οι πράσινοι θα έχουν την συμπαράσταση αρκετών φίλων τους.

Πληροφορίες αναφέρουν ότι ετοιμάζουν μια εντελώς διαφορετική ατμόσφαιρα ενώ αναμένεται το γήπεδο να ντυθεί κυριολεκτικά στα πράσινα.

Οι φίλαθλοι θέλουν να «φτιάξουν» μια εξέδρα που να θυμίζει Ρίο.

## Γ. Σ. ΔΙΑΓΟΡΑΣ

# Διπλή προπόνηση με αρκετές απουσίες

**Με διπλή προπόνηση συνέχισε χθες την προετοιμασία του ο Διαγόρας. Το πρωί στις 9 και το απόγευμα νωρίς στις 3μ.μ γιατί οι παίκτες ζήτησαν από τον προπονητή τους να δουν την ΑΕΚ που αγωνιζόταν στις 6 το απόγευμα, κάτι που τελικά έγινε αποδεκτό από τον αυστριακό τεχνικό.**

Στο απουσιολόγιό του όμως είχε αρκετές απουσίες λόγω τραυματισμών.



Συγκεκριμένα απουσίαζε ο Βελής που έκανε ατομικό πρόγραμμα, ο Μοσχής που δεν είναι έτοιμος και αισθάνεται ακόμη ενοχλήσεις, ο Μιχαλάκης με πρόβλημα στο γόνατο, ο Αγγελόπουλος του οποίου το γόνατο μάζεψε υγρό, ο Πήλιουρας που χθες στην πρωινή προπόνηση αισθάνθηκε σφίξιμο στο πόδι και αποχώρησε και ο Μαϊλλης που ο γιατρός του συνέστησε ξεκούραση.

Αυτοί οι ποδοσφαιριστές προβληματίζουν τον Σκότσικ που τους θέλει όλους υγιείς, αλλά αυτό δεν συμβαίνει στον Διαγόρα.

Πάντως στην έναρξη του πρωταθλήματος, εκτός του Μοσχή που είναι πιο σοβαρά, οι υπόλοιποι εφόσον είναι καλύτερα θα προσφέρουν τις υπηρεσίες τους στην ομάδα.

ΙΑΛΥΣΟΣ

# Παρουσιάσθηκαν οι χορηγοί για το νέο πρωτάθλημα



Ο δήμαρχος με το Δ.Σ. του Ιάλυσου και την τεχνική ηγεσία



Μαυρής και Ράδος (δεξιά) με τις νέες φανέλες της ομάδας

**Στο δημοτικό εστιατόριο «Ιαλύσειο» έγινε προχθές το βράδυ η παρουσίαση των νέων εμφανίσεων με τους χορηγούς που θα χρησιμοποιήσει η ομάδα στο φετινό πρωτάθλημα.**

Στην εκδήλωση εκτός από το διοικητικό συμβούλιο μ' επικεφαλής τον πρόεδρο Αλέκο Μαυρή, ήταν ο χορηγός της ομάδας κ. Παπαβασιλείου (Hotel BLUE BAY) και ο δήμαρχος Ιαλυσού κ. Στάγκας, ενώ ο δεύτερος χορηγός απουσίασε.

Την παρουσίαση έκανε ο κ. Μαυρής και στην συνέχεια έδωσε τον λόγο στον κ.Παπαβασιλείου, ο οποίος τόνισε πως όσο μπορεί θα βρίσκεται κοντά στην ομάδα. Μετά πήρε τον λόγο ο δήμαρχος κ. Στάγκας ο οποίος είπε πως η δημοτική αρχή ήδη έκανε το καθήκον της προσφέροντας το αθλητικό υλικό αλλά θα βοηθήσει και φέτος την προσπάθεια της ομάδας. Στο τέλος ευχήθηκε υγεία και δύναμη στους ποδοσφαιριστές στο πρωτάθλημα.



Από αριστερά ο πρόεδρος του Ιάλυσου κ. Μαυρής, ο δήμαρχος Ιαλυσού κ. Στάγκας και ο ένας εκ των χορηγών της ομάδας κ. Παπαβασιλείου

Οι ποδοσφαιριστές του Ιάλυσου

ΑΕ ΚΩ

## Πρόβλημα το γηπεδικό για τον Μανούσογλου

### Αύριο ο αγώνας κυπέλλου με αντίπαλο τον ΠΑΟ Κω

**Σε ιδιωτικό γήπεδο στο Μαρμάρι της Κω συνεχίσθηκε και χθες η προετοιμασία των «βυσσινί» με τον Γιάννη Μανούσογλου.**

Ο νεαρός τεχνικός προβληματίζεται πάρα πολύ από το γεγονός ότι η ομάδα του δεν μπορεί να χρησιμοποιήσει το δημοτικό γήπεδο «Ανταγόρας» ενώ μέχρι τώρα οι ποδοσφαιριστές δεν έχουν κάνει ούτε μια προπόνηση σε γήπεδο με κανονικές διαστάσεις. Αυτό για όσους γνωρίζουν από ποδόσφαιρο είναι πολύ κακό για μια ομάδα, η οποία ετοιμάζεται να μπει στο πρωτάθλημα χωρίς να έχει την αίσθηση του χώρου ενός κανονικού γηπέδου. Μάλιστα αύριο η ομάδα της Α.Ε. Κω είναι υποχρεωμένη ν' αγωνισθεί σε ξερό γήπεδο καθώς θ' αντιμετωπίσει τον ΠΑΟ Κω σε αγώνα του Κυπέλλου Δωδεκανήσου για τον όμιλο των νησιών.

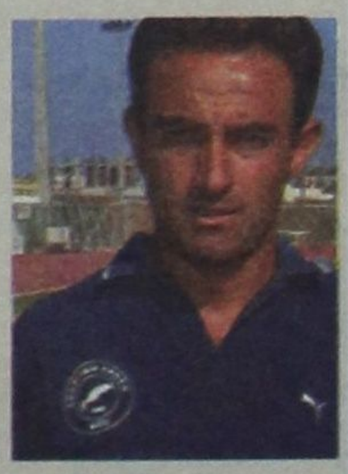

Ο Γιάννης Μανούσογλου εκτός από το γηπεδικό, αντιμετωπίζει και αγωνιστικά προβλήματα, καθώς τρεις ποδοσφαιριστές είναι τραυματίες.

Συγκεκριμένα πρόκειται για τους Παπαστάμο, Συλαϊδόπουλο και Γούλα με τον τελευταίο μάλιστα να περιμένει το αυριανό παιχνίδι κυπέλλου για να τελειώσει η τιμωρία του.

Την Κυριακή οι ποδοσφαιριστές της Α.Ε. Κως θα ξεκουρασθούν με το ρεπό που θα τους δώσει ο προπονητής τους ενώ από την ερχόμενη Δευτέρα θα μπουν σε αγωνιστικούς ρυθμούς.

ΑΕΡΑ

## ΜΕ ΑΠΟΥΣΙΕΣ ΣΤΟ ΜΟΣΧΑΤΟ

### Οι Γεωργαλλής και Λυριστής λόγω τραυματισμών και ο Καπέσιος δεν θα συμπεριληφθούν στην δεκαοκτάδα για την πρεμιέρα

**Δύο ημέρες απέμειναν για την πρεμιέρα του φετινού πρωταθλήματος της Εθνικής Ερασιτεχνικής στην οποία ο ΑΕΡΑ θα αντιμετωπίσει στο Μοσχάτο την τοπική ομάδα σ' ένα αρκετά δύσκολο ματς.**

Οι πρωταθλήτριες Δωδεκανήσου σήμερα θα προπονηθούν για τελευταία φορά πριν την αναμέτρηση της Κυριακής και ο προπονητής της ομάδας Νίκος Κασιώτης θα επιλέξει τους δεκαοκτώ που θα αποτελέσουν την αποστολή για το συγκεκριμένο παιχνίδι. Σίγουρα δεν θα ταξιδέψουν στον Πειραιά οι Γεωργαλλής και Λυριστής που αντιμετωπίζουν προβλήματα τραυματισμού και είναι ακόμη άγνωστος ο χρόνος επιστροφής τους στην αγωνιστική δράση.

Οι παράγοντες των «ερυθρολεύκων» σε συνεννόηση με τον γιατρό που θα τους εξετάσει θα μάθουν εντός των ημερών από πότε θα μπορούν να υπολογίζουν τους δύο παίκτες, αν και το πιθανότερο είναι πως την επόμενη εβδομάδα θα ξεκινήσουν προπονήσεις σε χαλαρούς ρυθμούς. Οσον αφορά τον Καπέσιο, ο παίκτης δεν θα συμπεριληφθεί στην δεκαοκτάδα για την αναμέτρηση με το Μοσχάτο, ωστόσο θα ακολουθήσει την αποστολή του ΑΕΡΑ για καθαρά ψυχολογικούς λόγους.

Ο Νίκος Κασιώτης με δηλώσεις του στη «δσπορ» για το παιχνίδι «σημείωσε» πως έχει μαζέψει ήδη κάποιες πληροφορίες για τον αντίπαλο της ομάδας του, ενώ «τόνισε» πως παρά την εμπειρία του Μοσχάτου και την δυνατή έδρα που διαθέτει, αν ο ΑΕΡΑ αγωνιστεί σύμφωνα με τις δυνατότητές του δεν έχει να φοβηθεί τίποτα.

### ΣΕ ΑΠΟΛΟΓΙΑ Ο ΑΕΡΑ

Η Πειθαρχική Επιτροπή της ΕΠΣΔ στη χθεσινή συνεδρίαση αποφάσισε τα κάτωθι:

Κατ' εφαρμογή των διατάξεων των Πειθαρχικών άρθρων 29 και 30 του ΚΑΠ και σύμφωνα με την έγγραφη καταγγελία του προέδρου της ΕΠΣΔ κ. Βεργωτή και την αντίστοιχη του διαιτητή του αγώνα ΚΛΕΑΝΘΗ -ΑΕΡΑ (Τελικός Σέβεντ Σάιντ της 11-9-2005) κ. Κατσιδώνη, καλείται σε αυτοπρόσωπη απολογία για την ΤΕΤΑΡΤΗ 21 Σεπτεμβρίου και ώρα 15:15 το Σωματείο ΑΕΡΑ.

## Αθλητικό υλικό στην Κάρπαθο

**Συνεδρίασε η Αθλητική Επιτροπή του Επαρχείου με την παρουσία του Επάρχου Καρπάθου – Κάσου Μιχάλη Ερωτόκριτου, καθώς επίσης και του ΝΣ Μιχάλη Μπαριανάκη που τις ημέρες αυτές βρέθηκε στην Κάρπαθο.**

Κατά τη συνεδρίαση αποφασίστηκαν μεταξύ άλλων, η ενίσχυση με αθλητικό υλικό, προς τα σωματεία του Ποσειδώνα Καρπάθου, του Παντζιτζιφιακού Καρπάθου και της ποδοσφαιρικής ακαδημίας των Βετεράνων του Ποσειδώνα.

Αποφασίστηκε ακόμα να τεθεί υπό την αιγίδα της Επιτροπής και η διεξαγωγή φιλικής ποδοσφαιρικής συνάντησης μεταξύ των παλαιμάχων του Παναθηναϊκού, και των παλαιμάχων του ΑΣ Μενετών Καρπάθου.

Τέλος, αποφασίστηκε να ενταθούν οι ενέργειες για την επαναδραστηριοποίηση και επανδημιουργία του ΑΟ Καρπάθου (στίβος) και του ΝΟΚ (Ναυταθλητισμός).



ΚΟΛΟΣΣΟΣ

# Ο ΝΕΟΣ ΚΟΛΟΣΣΟΣ της Α1 αποκαλύπτεται

## Συμμετέχει αύριο στο τουρνουά του Ποσειδώνα Καλαμάτας

**Αποκαλυπτήρια... για τον Κολοσσό στο «Ποσειδώνιο» τουρνουά της Καλαμάτας, όπου για πρώτη φορά ο προπονητής της ομάδας Βασίλης Φραγκιάς θα δει τους παίκτες του εν δράση.**

Η αποστολή της ομάδας της Ρόδου θα αναχωρήσει σήμερα με προορισμό την Αθήνα και εν συνεχεία θα μεταβεί στην πρωτεύουσα της Μεσσηνίας. Το Σάββατο (17/09) στις 6 μ.μ. ο Κολοσσός θα αντιμετωπίσει τον Ποσειδώνα Καλαμάτας και την Κυριακή (18/09) στις 5 μ.μ. ή στις 7 μ.μ. τον νικητή ή τον ηττημένο της αναμέτρησης ΑΕΚ-Δάφνη.

«*Μπαίνουμε στο στάδιο των φιλικών αγώνων και θα έχουμε την ευκαιρία να βγάλουμε τα πρώτα συμπεράσματα για τη δουλειά που έγινε στις τέσσερις εβδομάδες προετοιμασίας. Θα δώσουμε συνολικά πέντε ματς σε Καλαμάτα και Αθήνα και εν συνεχεία θα επιστρέψουμε στη Ρόδο, όπου δυστυχώς δεν υπάρχει η δυνατότητα να παίξουμε δυνατά φιλικά πριν το Τάσος Κουταλιανός λόγω έλλειψης αντιπάλων*», δήλωσε ο Βασίλης Φραγκιάς.

Και κατέληξε: «*Εχουμε δουλέψει όπως ακριβώς θέλαμε και τώρα απομένει να αποκτήσουμε άλλους δύο παίκτες, προκειμένου να κλείσει το ρόστερ και η ομάδα να είναι απόλυτα έτοιμη. Είμαι ικανοποιημένος, όμως βρισκόμαστε ακόμα στο στάδιο της προετοιμασίας, συνεπώς παραμένουμε στην περίοδο που χρειάζονται λίγα λόγια και πολλή δουλειά*».

Μαζί του ο τεχνικός των θαλασσί θα έχει τους Μπράιαν, Ντίφερς, Πανταζόπουλο, Αλμπερτ, Γκογκίδη, Μακρή, Νάκιτς, Τσιάκο, Παναγιωταράκο, Παπαδάτο, Σκορδάλη. Θα παραμείνει στην Ρόδο για φυσικοθεραπείες ο τραυματισμένος Λιβιεράτος.

• Την Δευτέρα ο Κολοσσός θα παίξει με τον Αλιμο και την Τρίτη θα προπονηθεί στο γήπεδό του.

Την Τετάρτη θα παίξει στις 5:30 μ.μ. με τον Πανιώνιο για το «Ανδρέας Βαρίκας» και την Πέμπτη με το νικητή του αγώνα Πανελλήνιος - ΑΕΚ.

Αυτή την περίοδο ο Βασίλης Φραγκιάς εξετάζει δύο αμερικανούς παίκτες με Ευρωπαϊκή εμπειρία που θεωρούνται καλές περιπτώσεις. Ωστόσο βλέπει και ψηλούς παίκτες από διάφορα DVD. Η επιλογή πρέπει να είναι προσεκτική.

# Ο ΧΑΛΚΙΟΠΟΥΛΟΣ ΣΤΟ BBC

**Αναφορά στην αγωνιστική ομάδα (Juno Racing Team), με την οποία συμμετέχει ο Αντρέας Χαλκιόπουλος στο βρετανικό πρωτάθλημα Britsport, έκανε πρόσφατα η επίσημη ιστοσελίδα του BBC. Μεταξύ άλλων, αναφέρει και τον Έλληνα πιλότο, πρώην πρωταθλητή στο πρωτάθλημα της φόρμουλα 3, ο οποίος τρέχει με ένα από τα μονοθέσια της βρετανικής ομάδας.**

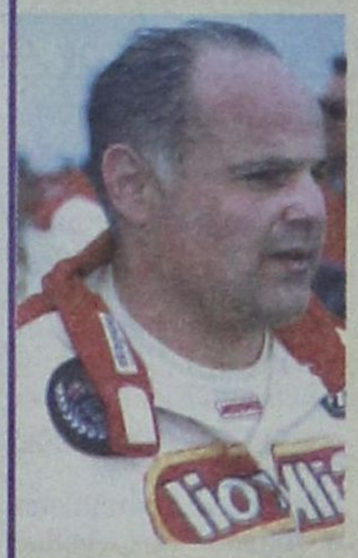

Το θέμα έχει πολύ μεγάλη σημασία για τον οδηγό από τη Ρόδο αλλά και την Ελλάδα, αφού με αυτό τον τρόπο αναγνωρίζεται η τεράστια προσπάθεια που κάνει, με το να συμμετέχει σε αγώνες της Μεγάλης Βρετανίας. Να σημειώσουμε ότι, ο Αντρέας Χαλκιόπουλος τρέχει στο εν λόγω πρωτάθλημα με το πρωτότυπο Juno SS το οποίο τροφοδοτείται με κινητήρα Jaguar V6 και αποδίδει 400 ίππους.

Για φέτος, εκτός από τους εναπομείναντες αγώνες στη Μεγάλη Βρετανία, ετοιμάζει να τρέξει και στους αγώνες του ελληνικού πρωταθλήματος ταχύτητας με Honda Accord Super Turing, ενώ δεν πρέπει να ξεχνάμε ότι συμμετέχει και στο πανελλήνιο πρωταθλημα σκαφών Offshore. Την προσπάθειά του, στηρίζει η εταιρία πετρελαιοειδών Silk Oil.

# Γνωστοποίηση στα σωματεία

**Οι ομάδες πρέπει να φροντίσουν να υπάρχει πριν την έναρξη κάθε αγώνα, φωτοαντίγραφο του Δ.Σ. της ομάδος, φωτοτυπίες ταυτοτήτων των μελών του Δ.Σ. και των ατόμων που θα μπαίνουν στον αγωνιστικό χώρο καθώς και φωτοτυπία του διπλώματος για τους προπονητές.**

Παράλληλα οι παράγοντες να φροντίζουν όλες οι πόρτες των γηπέδων να είναι κλειστές και να έχουν κλειδαριές για την ασφαλή διεξαγωγή των αγώνων.

# Επερώτηση στην Βουλή για το αυτοκινητοδρόμιο

## Την υπέβαλε εγγράφως στον υπουργό Τουριστικής Ανάπτυξης και περιμένει απαντήσεις ο Γιάννης Παρασκευάς

**Είναι γεγονός πως εδώ και πάρα πολλά χρόνια η Ρόδος έχει ξεχαστεί όσον αφορά στις αθλητικές εγκαταστάσεις από τις εκάστοτε κυβερνήσεις. Τελευταία συζητιέται έντονα η δημιουργία αυτοκινητοδρομίου στην Ελλάδα ενώ ήδη έχει κατατεθεί σχετική πρόταση από το νησί μας για να γίνει κάτι τέτοιο στην Νότια Ρόδο, αλλά η απάντηση στην αρμόδια επιτροπή που χειρίζεται το θέμα δεν έχει φθάσει.**

Ο βουλευτής Δωδεκανήσου του ΠΑΣΟΚ Γιάννης Παρασκευάς, γνώστης του θέματος, με επιστολή του απευθύνει τέσσερα ερωτήματα προς τον υπουργό Τουριστικής Ανάπτυξης και προφανώς περιμένει... απαντήσεις.

Το περιεχόμενο της επιστολής αναφέρει τα παρακάτω:

«κ. Υπουργέ,

Ανάμεσα στις πολλές εξαγγελίες σας για θέματα Τουριστικής Ανάπτυξης που κατά καιρούς βλέπουν το φως της δημοσιότητας (δεν αναφέρομαι στην κατάληξη των εξαγγελιών), αναζωπυρώνονται τον τελευταίο καιρό οι συζητήσεις για τη δημιουργία Αυτοκινητόδρομων στην Ελλάδα, για την ανάπτυξη θεματικών μορφών τουρισμού.

κ. Υπουργέ,

Οι παρεμβάσεις αυτού του επιπέδου πρέπει να γίνονται σε χώρους όπου υπάρχουν τα συγκριτικά εκείνα πλεονεκτήματα που μπορούν να τις καταστήσουν ελκυστικές και προσοδοφόρες.

Το νησί της Ρόδου, παρά τα πλήγματα που δέχθηκε κατά το παρελθόν και συνεχίζει να δέχεται και σήμερα, παραμένει ο πρώτος και πιο γνωστός προορισμός της χώρας. Είναι όμως κοινή η διαπίστωση ότι αυτός ο τουριστικός προορισμός έχει γεράσει λίγο και χρειάζεται ανανέωση και αναβάθμιση των προσφερομένων υπηρεσιών.

Στην κατεύθυνση της επιλογής νέων παρεμβάσεων, συμβατών με τις νέες συνθήκες που έχουν διαμορφωθεί στον τουριστικό τομέα, σας έχει ήδη κατατεθεί πρόταση για τη δημιουργία Αυτοκινητόδρομου στη Ρόδο και ειδικότερα στην περιοχή της Νότιας Ρόδου.

**Ερωτάται ο κ. Υπουργός:**

1. Εχει αξιολογηθεί η πρόταση;
2. Είναι πράγματι στις προθέσεις του κ. Υπουργού η κατασκευή αυτοκινητόδρομου και εάν ναι, πού;
3. Εχει διαμορφωθεί το θεσμικό πλαίσιο για την υλοποίηση τέτοιου είδους παρεμβάσεων;
4. Ποιες ενέργειες έχουν γίνει μέχρις στιγμής;»



Ο ΕΡΩΤΩΝ
**ΠΑΡΑΣΚΕΥΑΣ Ιωάννης**
**Βουλ/τής Δωδ/σου**


# Α.Ο. ΚΟΛΟΣΣΟΣ

## ΑΝΑΚΟΙΝΩΣΗ

## ΕΝΑΡΞΗΣ ΕΓΓΡΑΦΩΝ

Αρχισαν και συνεχίζονται οι εγγραφές στην Ακαδημία Μπάσκετ του Α.Ο. ΚΟΛΟΣΣΟΣ.

Στην Ακαδημία γίνονται δεκτά αγόρια και κορίτσια από 5 έως 14 ετών.

Οι προπονήσεις γίνονται στο Δημοτικό Στάδιο Ρόδου «ΔΙΑΓΟΡΑΣ» (γήπεδα Μπάσκετ) καθημερινά από 16.00 έως 22.30.

Τα παιδιά τοποθετούνται σε γκρουπ ανάλογα με την ηλικία, το φύλο και το επίπεδο γνώσης του Μπάσκετ.

**Οι προπονητές μας:** Κώστας Δόσπρας, Κυριάκος Μάγος, Θωμάς Μπελάγιας, Γιώργος Νικηφορίδης και Νίκος Φραγκεσκάκης.

**Υπεύθυνος για περισσότερες πληροφορίες και εγγραφές,** κ. Κώστας Καψάσκης. Καθημερινά από **17.00** έως **20.00** στο Δημοτικό Στάδιο Ρόδου «ΔΙΑΓΟΡΑΣ» (Γήπεδα Μπάσκετ).

**Υπεύθυνοι για τη λειτουργία της Ακαδημίας:** Μπάμπης Σταυρόπουλος (6944588272), Θεόδωρος Λεβέντης και Μιχάλης Μπράτιτσης.

Α' ΚΑΤΗΓΟΡΙΑ

# Ο ΦΕΣΣΑΡΑΣ ΣΤΑ ΜΑΡΙΤΣΑ

## *Θα «σφυρίξει» το ντέρμπι της πρεμιέρας με αντίπαλους τον Φοίβο και τον Απόλλωνα Καλυθιών*

**Ορίστηκαν χθες από την ΕΠΣΔ οι διαιτητές που θα σφυρίξουν την πρεμιέρα του φετινού πρωταθλήματος της Α' Κατηγορίας.**

Από τα επτά παιχνίδια που περιλαμβάνει συνολικά το πρόγραμμα τα πέντε θα διεξαχθούν, το Σάββατο και τα δύο την Κυριακή, ενώ όπως είναι ήδη γνωστό εδώ και κάποιες ημέρες το παιχνίδι Διγενής -Ανταγόρας κατακυρώνεται στους Κοσκινιάτες με 2-0 ά.α. λόγω της τιμωρίας του σωματείου της Κω για τα γεγονότα του SUPER CUP. Αρκετά είναι τα ενδιαφέροντα παιχνίδια της πρώτης αγωνιστικής με το ντέρμπι των Μαριτσών μεταξύ του Φοίβου και του Απόλλωνα Καλυθιών να ξεχωρίζει, ένα παιχνίδι το οποίο θα διαιτητεύσει ο Φεσσάρας, ενώ στο παιχνίδι του Αγίου Γεωργίου με τον Ηρακλή Μαριτσών θα σφυρίξει ο Κόττορος.

Αναλυτικά οι διαιτητές και οι παρατηρητές των αγώνων.

**Σάββατο 17 Σεπτεμβρίου**

• **Γήπεδο Αρχαγγέλου, ώρα 16:30 Αρης -Αναγέννηση Εμπωνα**
Διαιτητές: Κατσιδώνης Ε.- Πηδιάκης- Ασημακόπουλος
Παρατηρητής: Αδαμάκης
Παρατ. διαιτησίας: Καλαθενός

• **Γήπεδο Μαλώνας, ώρα 16:30 Αγιος Γεώργιος -Ηρακλής Μαρ.**
Διαιτητές: Κόττορος -Αντωνάς -Γουλάρας
Παρατηρητής: Σταυριανός Νικ.
Παρατ. διαιτησίας: Κωνσταντίνου

• **Γήπεδο Παραδεισίου, ώρα 16:30 Κλεάνθης- Ευαγόρας**
Διαιτητές: Κετσές- Ρουμάνης -Παπαγεωργίου
Παρατηρητής: Κατσουράκης Κ.
Παρατ. διαιτησίας: Κυπραίος

• **Γήπεδο Μαριτσών, ώρα 16:30 Φοίβος Κρεμαστής- Απόλλων Καλυθιών**
Διαιτητές: Φεσσάρας -Ορφανός -Πλακογιάννης
Παρατηρητής: Βεργίδης
Παρατ. διαιτησίας: Τριανταφύλλου

• **Γήπεδο Απολακκιάς, ώρα 16:30 Ασπίδα Απολακκιάς - Απόλλων Απολλώνων**
Διαιτητές: Σιδηρόπουλος Α.- Φραγκίνης -Κατταβενός
Παρατηρητής: Σαββίδης
Παρατ. διαιτησίας: Χρυσανθής

**Κυριακή 18 Σεπτεμβρίου**

• **Γήπεδο Βατίου, ώρα 11:30 Διαγόρας Βατίου - Καλυμνιακός**
Διαιτητές: Διαμαντέας -Στεφανάκης -Σάββενας
Παρατηρητής: Χουρδάς Μ.
Παρατ. διαιτησίας: Κάπρος

• **Γήπεδο Παραδεισίου, ώρα 16:30 Ορφέας Ρόδου- Κλεόβουλος**
Διαιτητές: Ζανεττίδης -Αργυρόπουλος - Παπανικολάου Σ.
Παρατηρητής: Σταματίου
Παρατ. διαιτησίας: Σταματάκης

ΚΥΠΕΛΛΟ ΔΩΔΕΚΑΝΗΣΟΥ

# Πέντε ματς στην Ρόδο την Τετάρτη

**Τα πρώτα πέντε παιχνίδια του Κυπέλλου Δωδεκανήσου στον Όμιλο Ρόδου θα διεξαχθούν την προσεχή Τετάρτη, με αντίπαλους σε όλα ομάδες Α' και Β' Κατηγορίας. Πάντως η αυλαία για τον φετινό θεσμό θα ανοίξει στην Κω αύριο με το ματς για τον υποόμιλο Κω με αντίπαλους τον ΠΑΟ Κω και την ΑΕ Κω.**

Αναλυτικά τα παιχνίδια και οι παρατηρητές:

**ΟΜΙΛΟΣ ΡΟΔΟΥ**
**Α' ΦΑΣΗ**
**Τετάρτη 21/9/2005**

**Γήπεδο Σαλάκου Ώρα 16:00 Ασπίδα Σαλάκου - Ηρακλής Μαρ.** Παρατηρητής: Σταματίου
**Γήπεδο Παραδεισίου Ώρα 16:00 Κλεάνθης - Ακουσίλαος** Παρατηρητής: Χ"πέτρος
**Γήπ. Λίνδου Ώρα 16:00 Κλεόβουλος - Αστέρας Μασ.** Παρατηρητής: Ντάκας
**Γήπεδο Βατίου Ώρα 16:00 Διαγόρας Βατίου - Ερμής Καλυθιών** Παρατηρητής: Σαββίδης
**Γήπεδο Κατταβιάς Ώρα 16:00 ΑΕ Κατταβιάς - Αγιος Γεώργιος** Παρατηρητής: Χουρδής

**ΥΠΟΟΜΙΛΟΣ ΡΟΔΟΥ**
**Α' ΦΑΣΗ**
**Σάββατο 17/9/2005**

**Γήπεδο Κω/Ξηρό Ώρα 16:30 ΠΑΟ Κω - ΑΕ Κω**
Παρατηρητής: Κεφαλιανός
**Τετάρτη 21/9/2005**
**Γήπεδο Πυλίου Ωρα 16:00 Ανταγόρας - Δόξα Καρδάμαινας** Παρατηρητής: Βερούτας

**ΥΠΟΟΜΙΛΟΣ ΚΑΛΥΜΝΟΥ**
**Τετάρτη 21/9/2005**

**Γήπεδο Καλύμνου Ώρα 16:00 Καλυμνιακός - Ολυμπιακός Καλ.** Παρατηρητής: Κατέρης Π.

# Αρχισαν οι προπονήσεις στίβου στον Διαγόρα

**Εδώ και λίγες ημέρες το Τμήμα Στίβου του Διαγόρα ξεκίνησε τις προπονήσεις των αθλητών του στο βοηθητικό γήπεδο ενόψει της νέας χρονιάς.**

Οι υπεύθυνοι του τμήματος σε δελτίο τύπου που εξέδωσαν αναφέρουν τα παρακάτω.

«Ξεκίνησαν ήδη οι προπονήσεις του τμήματος στίβου του Γ.Σ. Διαγόρας που πραγματοποιούνται καθημερινά (εκτός Κυριακής) 4.00-6.00 μ.μ. στο βοηθητικό στάδιο "Διαγόρας" και καλούνται όλοι οι αθλητές και οι αθλήτριες του σωματείου να πλαισιώσουν την ομάδα του στίβου στη νέα αθλητική περίοδο.

Παράλληλα στόχος του Διαγόρα είναι το ξεκίνημα μιας νέας εποχής με τη συγκρότηση και δημιουργία ομάδας στίβου από νέους αθλητές και αθλήτριες που μελλοντικά θα αποτελέσουν την κύρια αγωνιστική δύναμη του κλασικού αθλητισμού του συλλόγου με την αυγή της 2ης Εκατονταετηρίδας του ιστορικού σωματείου.

Οι εγγραφές για τους νέους αθλητές γίνονται καθημερινά 4-6 μ.μ.».

**Από το τμήμα στίβου**
**Γ.Σ. Διαγόρας**

ΠΡΟΠΟΝΗΤΕΣ ΠΟΔΟΣΦΑΙΡΟΥ

# *Ειδική ταυτότητα και στο Τοπικό*

**Ειδική ταυτότητα προπονητή Ε.Π.Ο. θα πρέπει να κατέχουν πλέον από φέτος οι προπονητές Α', Β', Γ' και Δ' Εθνικής Κατηγορίας αλλά και αυτοί της Α' Κατηγορίας των τοπικών Πρωταθλημάτων.**

Η Ε.Π.Ο. γνωστοποίησε την απόφασή της στον πρόεδρο της ΕΠΑΕ κ. Αλέξανδρο Λυκουρέζο, η οποία είναι η εξής:

«Το Δ.Σ. της Ε.Π.Ο. με την από 24.08.2005 απόφασή του και σε εφαρμογή οικείων Κανονισμών και διατάξεων επέβαλε την υποχρέωση των προπονητών των ΠΑΕ και ΤΑΠ Α', Β' και Γ' Εθνικής Κατηγορίας, των σωματείων της Δ' Εθνικής Κατηγορίας και των Σωματείων της Α' Κατηγορίας των πρωταθλημάτων των Ε.Π.Σ. να είναι κάτοχοι της ΕΙΔΙΚΗΣ ΤΑΥΤΟΤΗΤΑΣ ΠΡΟΠΟΝΗΤΗ Ε.Π.Ο., προκειμένου να απαγορεύσει την παρουσία τους στον πάγκο της ομάδας τους.

Σε αντίθετη περίπτωση ο διαιτητής είναι υποχρεωμένος να απαγορεύσει την παρουσία τους στον πάγκο της ομάδας.

Οι απαραίτητες, για την έκδοση της ΕΙΔΙΚΗΣ ΤΑΥΤΟΤΗΤΑΣ ΠΡΟΠΟΝΗΤΗ Ε.Π.Ο., προϋποθέσεις (δικαιολογητικά) είναι οι παρακάτω:

1. Δίπλωμα Προπονητή Ποδοσφαίρου.
2. Αδεια άσκησης επαγγέλματος προπονητή ποδοσφαίρου.
3. Θεώρηση-βεβαίωση της Ο.Π.Π.Ε. (για τους Ελληνες) ότι είναι μέλος συνδέσμου προπονητών.
4. Παράβολο τριάντα (30) ευρώ.
5. Δύο (2) έγχρωμες φωτογραφίες.

Για πληροφορίες παρακαλούμε να απευθύνεστε στην Ομοσπονδία, στο Τηλ. 210 9891841».

# Κάλεσμα του ΓΑΣ «Η ΥΓΕΙΑ» Ρόδου - Καμείρου

**Με την έναρξη της νέας περιόδου στον στίβο, η διοίκηση του ΓΑΣ «Η ΥΓΕΙΑ» Ρόδου-Καμείρου απευθύνει κάλεσμα στους γονείς των μικρών παιδιών αλλά και στα ίδια τα παιδιά να ασχοληθούν με τον κλασικό αθλητισμό.**

Στο δελτίο τύπου του συλλόγου αναφέρονται τα παρακάτω:

«Αγαπητοί γονείς, δώστε την ευκαιρία στο παιδί σας να ασχοληθεί με τον κλασικό Αθλητισμό.

Οι άξιοι και έμπειροι γυμναστές του Συλλόγου θα το οδηγήσουν γρήγορα σε επιτυχίες. Η επιλογή σου να ασχοληθείς με τον Κλασικό Αθλητισμό σε μία δύσκολη για εσάς τα παιδιά περίοδο δείχνει την ψυχική σου δύναμη που παράλληλα με την σωματική που θα αποκτήσεις με την εναασχόλησή σου στον Κλασικό Αθλητισμό -και μη παραμελώντας φυσικά τα μαθήματά σου- θα αποτελέσουν το τρίπτυχο της μελλοντικής σου επιτυχίας που είναι (ψυχική-σωματική και πνευματική δύναμη).

Πρέπει να γνωρίζεις ότι ο Σύλλογος του ΓΑΣ ΥΓΕΙΑ Ρόδου-Καμείρου έχει ιστορία 20 ετών και ανήκει στην κορυφή του Κλασικού Αθλητισμού με μεγάλες διακρίσεις των Αθλητών του σε παγκόσμιο επίπεδο.

Ο Σύλλογος του ΓΑΣ ΥΓΕΙΑ Ρόδου-Καμείρου έχει επταμελή Διοίκηση που καθημερινά πασχίζει κάτω από αντίξοες συνθήκες ανιδιοτελώς με πάθος για τον Κλασικό Αθλητισμό να καλλιεργήσει και να αναπτύξει την Αθλητική Ιδέα.

**Γι' αυτό μετά από απόφαση του Διοικητικού Συμβουλίου η εγγραφή των παιδιών ηλικίας 10-12 ετών στην Ακαδημία Στίβου θα είναι εντελώς δωρεάν.** Η μόνη βοήθεια που ζητάμε από τους γονείς των παιδιών, είναι η εγγραφή τους στο Σύλλογο.

Τα μέλη της Διοίκησης είναι: **Χατζηχριστοδούλου Χρήστος, Πρόεδρος-Ευγενικός Γιώργος, Αντιπρόεδρος, Χατζημιχάλη Αλεξία, Γραμματέας-Γεωργίου Φίλιππας, Ταμίας-Παπαστεργίου Σωτήρης, Αρχηγός-Παρδαλός Νίκος, Εφορος υλικού-Ακρίδης Αθανάσιος, Αναπλ. Ταμίας-Τζαμπερής Μιχάλης, Αναπλ. Γραμματέας».**

**Ρόδος**
**16 Σεπτεμβρίου 2005**
**Με Αθλητικούς Χαιρετισμούς**
**για την Διοίκηση**
**Ο Πρόεδρος**
**Χρήστος Χατζηχριστοδούλου**
**Η Γ. Γραμματέας**
**Αλεξία Χατζημιχάλη**

# *Ενός λεπτού σιγή στους αγώνες*

Υστερα από έγγραφο αίτημα του σωματείου ΕΡΜΗΣ ΚΑΛ. θα κρατηθεί ενός λεπτού σιγή σε όλους τους αγώνες της ερασ. Κατηγορίας το προσεχές Σαββατοκύριακο στη μνήμη του Μιχάλη Χατζηγεωργίου Γενικού Αρχηγού του ΕΡΜΗ και παλαίμαχου ποδ/στή του ΑΠΟΛΛΩΝΑ ΚΑΛ.

## ΕΥΧΑΡΙΣΤΗΡΙΟ

Ο **ΑΕΣ ΚΛΕΑΝΘΗΣ Παραδεισίου** ευχαριστεί τον ιατρό κ. Δημητρακόπουλο Βασίλειο για το ενδιαφέρον που έδειξε στην περίπτωση του τραυματισμού του ποδοσφαιριστή της ομάδας μας Γαλανού Σταύρου και τον συγχαίρει για την επιτυχή εγχείρηση που πραγματοποίησε.

**Για το Δ.Σ.**
**Ο Πρόεδρος**
**ΜΑΧΛΗΣ ΣΤΑΜΑΤΗΣ**

ΣΤΗΝ ΕΙΣΑΓΓΕΛΙΑ ΠΛΗΜΜΕΛΕΙΟΔΙΚΩΝ ΡΟΔΟΥ

# Ο κ. Γ. ΣΠΑΝΟΣ ΥΠΕΒΑΛΕ ΜΗΝΥΣΗ ΚΑΤΑ ΠΑΝΤΟΣ ΥΠΕΥΘΥΝΟΥ

## *Για διασπορά ψευδών ειδήσεων και κατασυκοφάντηση της εταιρείας*






**Προσήλθε στην Εισαγγελία Ρόδου ο επιχειρηματίας Γ. Σπανός και κατέθεσε μήνυση κατά παντός υπευθύνου, αυτουργού, ηθικού αυτουργού, συνενόχου και υπόχρεου για διασπορά ψευδών ειδήσεων και κατασυκοφάντηση της εταιρείας «Δωδ/νησος Ναυτιλιακή»:**

**Ενώπιον του κ. Εισαγγελέως Πλημμελειοδικών Ρόδου**

**ΜΗΝΥΣΗ**

Γεωργίου Σαράντη Σπανού του Χρήστου, κατοίκου Ρόδου, οδός Αυστραλίας 3, ατομικά και ως Προέδρου και νομίμου εκπροσώπου της εδρεύουσας στη Ρόδο ναυτιλιακής εταιρίας με την επωνυμία «ΔΩΔΕΚΑΝΗΣΟΣ ΝΑΥΤΙΛΙΑΚΗ ΝΕ».

**ΚΑΤΑ**

Παντός υπευθύνου, αυτουργού, ηθικού αυτουργού, συνενόχου και υποχρέου.

Την 24-8-2005 με επείγον σήμα από το γραφείο ΥΕΝ/ΚΕΕΠ/ΔΕΠ/ΜΕΜΣ προς το Λιμεναρχείο Ρόδου, το οποίο υπογράφεται από τον Πλοίαρχο ΛΣ (Τ) Παπαδόπουλο Π.Α., αναπληρούντα τον αρμόδιο Διευθυντή του Υπουργείου Εμπορικής Ναυτιλίας, με θέμα: «Ε/Γ – ΚΑΤ ΔΩΔΕΚΑΝΗΣΟΣ ΠΡΑΪΝΤ Ν.Π. 11407» και με περιεχόμενο: «*Συνέχεια επώνυμης καταγγελίας που γνωστοποιήθηκε Υπηρεσία μας τηλεφωνικώς, περί μη λειτουργίας μιας εκ των (4) Κ/Μ του σκάφους και κραδασμών κατά τον πλου του, ΤΚΕΠ λιμένα σας προβεί σε διαπίστωση: Α. καλής κατάστασης λειτουργίας των τεσσάρων (4) Κ/Μ του εν θέματι σκάφους Β. Ύπαρξης ή όχι ασυνήθων κραδασμών στο σκάφος. Αναφέρατε Υπηρεσία μας αποτελέσματα ελέγχου συναποστέλλοντας σχετικό σημείωμα επιθεωρητών ΤΚΕΠ λιμένα σας. Ο Διευθυντής α.α. Πλοίαρχος ΛΣ (Τ) Παπαδόπουλος Π.Α.*».

Αποτέλεσμα αυτού του σήματος ήταν να επέλθει μεγάλη αναστάτωση και ανησυχία εκ της διαρρεύσεώς του, τόσο στο πλήρωμα του σκάφους, όσο και στους επιβαίνοντες επιβάτες, για το ότι το σκάφος έχει πρόβλημα και δεν μπορεί να εκτελέσει το δρομολόγιό του εκείνης της ημέρας (24-8-2005).

Το γεγονός αυτό διεδόθη ταχύτατα στη Ρόδο ότι δήθεν το πλοίο μας δεν είναι αξιόπλοο, αν και καινούργιο εκ κατασκευής τον Ιούνιο του 2005 στα ναυπηγεία της Νορβηγίας και προσφάτως επιθεωρηθέν τουλάχιστον από δύο (2) τακτικές επιθεωρήσεις τόσο του ΥΕΝ, όσο και του Κεντρικού Λιμεναρχείου Ρόδου, οι οποίες ουδέν το μεμπτόν διεπίστωσαν, αλλά αντίθετα εξέφρασαν την πλήρη ικανοποίησή τους για την κατάσταση του πλοίου και τον θαυμασμό τους για το υπερσύγχρονο της κατασκευής και της καταστάσεως του συνόλου των εγκαταστάσεων του πλοίου.

Στην απαίτηση του Επιθεωρητή του Τ.Κ.Ε.Π./Ρόδου (Τοπικό Κλιμάκιο Επιθεώρησης Πλοίων Κεντρικού Λιμεναρχείου Ρόδου) Κάσσεντ Χαρμπ ναυπηγού-μηχανολόγου-μηχανικού να επιθεωρήσει το πλοίο με δοκιμαστικό πλου εντός και εκτός του λιμένος Ρόδου και προ της καταστάσεως και του κινδύνου να καθυστερήσει το σκάφος στην εκτέλεση του προγραμματισμένου του δρομολογίου, από Ρόδο προς Βόρειο Συγκρότημα Δωδεκανήσου κι επειδή εμείς θεωρήσαμε ότι η συγκεκριμένη καταγγελία είναι ψευδής και κατασκευασμένη και αποτελούσε ένα κρίκο στην αλυσίδα των ενεργειών κατασυκοφάντησης της εταιρίας μας και του υπερσύγχρονου και νεότευκτου σκάφους μας ΔΩΔΕΚΑΝΗΣΟΣ ΠΡΑΙΝΤ, απαιτήσαμε να πραγματοποιηθεί αυτός ο έλεγχος εν πλω, ώστε να διαπιστωθούν σε πραγματικές συνθήκες ταξιδιού του πλοίου τα καταγγελλόμενα.

Πράγματι, ο έλεγχος έγινε εν πλω από Ρόδο προς Σύμη και διεπίστωσε τα ακόλουθα, όπως αυτά προκύπτουν από το από 24-8-2005 υπηρεσιακό σημείωμα που εξέδωσε για το σκοπό αυτό ο ως άνω επιθεωρητής: «*1) Καλή λειτουργία και των τεσσάρων (4) μηχανών του πλοίου. Λόγω δε της κοπής του ΔΕ έλικα οι μηχανές λειτουργούσαν στο 70% της μέγιστης ιπποδύναμης, όπου οι στροφές ήταν 1550 έως 1650 RPM και η ταχύτητα του πλοίου γύρω στα 26 ΝΜ. 2) Ελάχιστοι κραδασμοί στη ΔΕ πλευρά οι οποίοι δύσκολα γίνονται αντιληπτοί από τους επιβάτες*».

Τόσο εμείς με την με αριθμ. πρωτ. 5340/25-8-2005 επιστολή μας προς ΥΕΝ/ΚΕΕΠ/ΔΕΠ/ΜΕΜΣ, όσο και ο πράκτοράς μας στη Ρόδο Μιχάλης Ροδίτης με τα από 24/8/2005 και με αριθ. πρωτ. 6511/25-8-2005 έγγραφά του, ζητήσαμε από το ΥΕΝ/ΚΕΕΠ/ΔΕΠ/ΜΕΜΣ και από το Κεντρικό Λιμεναρχείο Ρόδου να μας δοθεί το όνομα του φερομένου ως καταγγέλλοντος στο πιο πάνω σήμα του ΥΕΝ για δήθεν βλάβη των μηχανών του πλοίου μας, πλην όμως με τα επείγοντα σήματα α) 241755/08-05/24-8-2005 και του Κ.Λ. Ρόδου προς ΥΕΝ/ΚΕΕΠ/ΑΦ, β) 242200/08-05/24-8-2005 του ΥΕΝ/ΚΕΕΠ/ΑΦ προς RODITIS SHIPPING AGENCY, γ) 251248/08-05/25-8-2005 του ΥΕΝ/ΚΕΕΠ/ΔΕΠ/ΜΕΜΣ προς RODITIS SHIPPING AGENCY μέχρι σήμερα δεν κατέστη δυνατόν να μας δοθεί το όνομα του καταγγέλλοντος, ως έχοντες άμεσο έννομο συμφέρον προς τούτο, προκειμένου να ασκήσουμε κατ' αυτού τα νόμιμα δικαιώματά μας.

Επειδή κάθε εμπλεκόμενος και μηνυόμενος με την παρούσα ετέλεσε σε βάρος μας τα παρακάτω αδικήματα που προβλέπονται και τιμωρούνται από τον ΠΚ και δη:

α) το αδίκημα της διασποράς ψευδών ειδήσεων,

β) το αδίκημα της παρακώλυσης συγκοινωνιών,

γ) το αδίκημα της εκδόσεως ψευδούς βεβαιώσεως, για την περίπτωση που ο δήθεν καταγγέλλων τυγχάνει δημόσιο όργανο, αρμόδιο σε έκδοση τέτοιων βεβαιώσεων,

δ) το αδίκημα της συκοφαντικής δυσφήμισης της εταιρίας μας,

ε) κάθε άλλο αδίκημα που προβλέπεται και τιμωρείται από τον ποινικό νόμο.

Για όλους τους παραπάνω λόγους, νόμιμη συντρέχει περίπτωση, όπως ασκήσετε κύριε Εισαγγελέα τα νόμιμα, κατά παντός εμπλεκομένου και ενεχομένου σ' αυτή την πράξη, ώστε να επιβληθούν κατ' αυτών οι προβλεπόμενες ποινές.

Μάρτυρες κατηγορίας προτείνουμε τους:

1.- Μιχαήλ Ροδίτη, ναυτικό πράκτορα, κάτοικο Ρόδου, οδός Εθελ. Δωδεκανησίων 4, τηλ. 22410-37101.

2.- Χρήστο Σπανό του Γεωργίου, επιχειρηματία, κάτοικο Ρόδου, οδός Αυστραλίας 3, τηλ. 22410-70590.

3.- Κωνσταντίνο Λαμπριανό του Γεωργίου, ιδιωτικό υπάλληλο, κάτοικο Αρχαγγέλου Ρόδου, τηλ. 22410-70590.

4.- Βασίλειο Κολιαγράκη του Νικολάου, πλοίαρχο Εμπορικού Ναυτικού, κάτοικο Ρόδου, περιοχή Ασγούρου, τηλ. 6944288730,

5.- Εμμανουήλ Λεριά του Φιλήμονα, Α' μηχανικό Εμπορικού Ναυτικού, κάτοικο Σύμης, τηλ. 22460-71774.

Δηλώνουμε παράσταση πολιτικής αγωγής κατά των μηνυομένων για την προξενηθείσα σε μας ηθική βλάβη και την εντεύθεν ψυχική μας οδύνη, από τις παράνομες πράξεις αυτών, για το ποσό των 15.000 ευρώ με επιφύλαξη.

Ρόδος 14-9-2005

Με τιμή

Ο μηνυτής

Γεώργιος - Σαράντης Σπανός

ΓΕΝΙΚΗ ΤΕΧΝΙΚΗ
ΟΜΙΛΟΣ ΕΤΑΙΡΕΙΩΝ

ΑΝΑΝΕΩΜΕΝΟΙ ΚΑΙ ΠΑΝΤΑ ΠΡΩΤΟΠΟΡΟΙ
ΜΑΖΙ ΣΑΣ ΜΕ ΣΤΟΧΟ ΤΙΣ ΚΑΛΥΤΕΡΕΣ
ΤΕΧΝΙΚΕΣ ΛΥΣΕΙΣ

• ΕΤΟΙΜΟ ΣΚΥΡΟΔΕΜΑ
με ανανεωμένες -
σύγχρονες εγκαταστάσεις

• ΑΔΡΑΝΗ ΥΛΙΚΑ
υψηλών προδιαγραφών και
απαιτήσεων από
το ΝΕΟ Λατομείο μας

ΕΡΓΟΣΤΑΣΙΑ ΣΚΥΡΟΔΕΜΑΤΟΣ:
ΡΟΔΟΣ: 6ο χλμ. παλαιάς Ρόδου - Λίνδου,τηλ. 22410 - 60560/62323 FAX: 22410 60561
ΓΕΝΝΑΔΙ: 2ο χλμ. οδού ΓΕΝΝΑΔΙΟΥ - ΒΑΤΙΟΥ, τηλ. 22440 - 43470 FAX: 22440 43470
ΛΑΤΟΜΕΙΟ: Θέση Στραβόλαιμο ΚΑΛΥΘΙΩΝ
ΓΡΑΦΕΙΑ: Ρόδος Αρκαδίου 2, Τηλ. 22410-22186/22968/28058 FAX: 22410 - 33021

ΑΠΟΨΕ ΤΟ ΒΡΑΔΥ

# ΣΥΝΕΡΧΕΤΑΙ ΣΕ ΣΥΝΕΔΡΙΑΣΗ
## *το δημοτικό συμβούλιο Καρπάθου*

***Τα θέματα της ημερήσιας διάταξης***

**• ΕΠΙΚΥΡΩΣΗ ΠΡΑΚΤΙΚΩΝ ΠΡΟΗΓΟΥΜΕΝΗΣ ΣΥΝΕΔΡΙΑΣΗΣ**
**• ΕΝΗΜΕΡΩΣΗ ΑΠΟ ΤΟΝ ΔΗΜΑΡΧΟ**

1. Εγκριση Ισολογισμού και Απολογισμού Δήμου οικονομικού έτους 2004.

2. Εγκριση υποβολής πρότασης στο μέτρο 3.2. του προγράμματος «INTERREG III» Ελλάδα - Τουρκία του έργου «ΧΥΤΑ ΚΑΡΠΑΘΟΥ».

3. Εγκριση Συμπληρωματικής σύμβασης και Β΄ Α.Π.Ε. του έργου «Πεζοδρόμηση κεντρικών Δρόμων Δήμου Καρπάθου (Από πλατεία Επαρχείου έως πλατεία Αποδήμων Καρπαθίων)».

4. Εγκριση Β΄ ΑΠΕ για το έργο: «Αποχέτευση Ομβρίων υδάτων Δήμου Καρπάθου».

5. Εγκριση Β΄ ΑΠΕ για το έργο: «Ανάπλαση τμημάτων παραλιακής οδού Πηγαδιών».

6. Εγκριση παράτασης προθεσμίας για το έργο: «Αντιμετώπιση κατολισθητικών φαινομένων στη θέση Κόκκινη Στεφανά Απερίου».

7. Εγκριση Τεχνικών Μελετών: περιβαλλοντικής αποκατάστασης των Χ.Α.Δ.Α. «Σάνταλος» Πηγαδιών, «Ερυφίλλιας» Δημοτικού Διαμερίσματος Μεσοχωρίου και «Χαλιστήρια» Δημοτικού Διαμερίσματος Αρκάσας.

8. Εγκριση μελέτης περιβαλλοντικών επιπτώσεων έργου: «Ενταξη περιοχής Σκόπης στο Σχέδιο Πόλεως Καρπάθου».

9. Αιτιολογική Εκθεση 2ου Ανακεφαλαιωτικού Πίνακα Εργασιών για το έργο: «Αποχέτευση Ομβρίων Υδάτων Δήμου Καρπάθου».

10. Εγκριση παράτασης προθεσμίας για το έργο: «Αποχέτευση Ομβρίων Υδάτων Δήμου Καρπάθου».

11. Εγκριση μελέτης. Εκτέλεση έργου: «Ασφαλτόστρωση δρόμου προς Βάσσες» με δημοπρασία».

12. Εγκριση μελέτης. Εκτέλεση έργου: «Αποπεράτωση Δημοτικού Καταστήματος Δ.Δ. Βωλάδας» με δημοπρασία.

13. Εγκριση Πινακίου Καθορισμού Συμβατικής Αμοιβής της Γεωλογικής Μελέτης Χ.Υ.Τ.Α.

14. Εγκριση μελέτης. Εκτέλεση έργου: «Ολοκλήρωση εργασιών Δημοτικού Καταστήματος στο Δήμο Καρπάθου» με δημοπρασία.



15. Επικύρωση Πρακτικών Δημοπρασίας Εργου «Καλλιέργεια πηγών Μερτώνα Απερίου, Φλέας Αρκάσας και Προνί Πυλών».

16. Επικύρωση Πρακτικών Δημοπρασίας Εργου «Αντιμετώπιση των κατολισθητικών φαινομένων στη θέση «Ασπα» Δημοτικού Διαμερίσματος Απερίου».

17. Εγκριση μελέτης. Εκτέλεση έργου: «Συντήρηση πεζοδρομιών Δήμου» με αυτεπιστασία. Πρόσληψη αναγκαίου προσωπικού.

18. Εγκριση μελέτης. Εκτέλεση έργου: «Καθαρισμός Αγροτικών δρόμων» με αυτεπιστασία. Πρόσληψη αναγκαίου προσωπικού.

19. Αποδοχή επιχορήγησης από Υπουργείο Αιγαίου για το έργο «Πεζοδρόμηση Κεντρικών Δρόμων Δήμου Καρπάθου».

20. Παραχώρηση χρήσης Ασθενοφόου ΑΣΕΠΑ στο Κ.Υ. Καρπάθου.

21. Συγκρότηση Συντονιστικού Τοπικού Οργάνου αντιμετώπισης εκτάκτων αναγκών.

22. Περί προστασίας Δημοτικού Κοινοχρήστου χώρου στο Φοινίκη Δ.Δ. Αρκάσας

23. Προσκύρωση κοινόχρηστου χώρου στην οδό Ακροπόλεως Δήμου Καρπάθου. Ορισμός επιτροπής εκτίμησης ακινήτου.

24. Αποδοχή τμήματος ακινήτου σε κοινή χρήση. Αίτηση Σακελλιάδη Μηνά.

25. Απαλλοτρίωση τμήματος ακινήτου φερόμενης ιδιοκτησίας Ειρήνης Οθείτου στη θέση «Μακρώνες» για διάνοιξη δρόμου.

26. Απαλλοτρίωση τμήματος ακινήτου φερόμενης ιδιοκτησίας Βενετίας Πετρίτη ή Νικολάου Λοΐζου στη θέση «Αγιος Πέτρος» για κατασκευή Αντλιοστασίου του έργου «Δίκτυα Αποχέτευσης Λυμάτων και Εγκαταστάσεις Επεξεργασίας και Διάθεσης Λυμάτων Δήμου Καρπάθου».

27. Εγκριση φιλοξενίας μελών ΕΣΕΠΑ. Ψήφιση πίστωσης.

28. Εγκριση παράθεσης γεύματος, δώρων, κ.λπ., στον Υφυπουργό Οικονομίας και Οικονομικών κ. Χρήστο Φώλια. Ψήφιση πίστωσης.

29. Εορτασμός της 61ης επετείου από την Επανάσταση της Καρπάθου (5ης Οκτωβρίου).

30. Παράθεση γεύματος στην ομάδα συνεργαζομένων φορέων της Τοπικής Πρωτοβουλίας Απασχόλησης ΔΙ.Ο.ΔΩ.Σ. στα πλαίσια της 6ης συνάντησης του προγράμματος.

31. Κάλυψη εξόδων μετάβασης και διαμονής αξιολογητών της Επιτροπής Διενέργειας και Αξιολόγησης του διαγωνισμού για το έργο «Κατάρτιση της Τ.Π.Α. ΔΙ.Ο.ΔΩ.Σ. για την προώθηση της απασχόλησης στις εναλλακτικές μορφές τουρισμού Δήμου Καρπάθου.

32. Επιχορήγηση Σχολικών Επιτροπών Σχολείων Δήμου Καρπάθου.

33. Περί αναγκαιότητας δημιουργίας νέας μονάδας Ηλεκτρικού Ρεύματος στην Κάρπαθο.

34. Τροποποίηση Προϋπολογισμού Δήμου οικονομικού έτους 2005.

35. Ψήφιση διαφόρων πιστώσεων.

36. Γνωμοδότηση περί εγκαταστάσεως Ξυλουργείου στη θέση «Πλατύολο» του Δήμου Καρπάθου. Αίτηση Κων/νου Ασπρομμάτη.

37. Περί αναγνώρισης δημοτικού δρόμου στη θέση «Βαθά» Δ.Δ. Μενέτων.

ΥΠΟΥΡΓΕΙΟ ΟΙΚΟΝΟΜΙΚΩΝ

# ΣΤΟΧΟΣ ΤΟΥ ΕΘΝΙΚΟΥ ΠΡΟΓΡΑΜΜΑΤΟΣ
## *Μεταρρυθμίσεων, η πραγματική σύγκλιση*

**Η αποκατάσταση της δημοσιονομικής ισορροπίας, η αύξηση της παραγωγικότητας μέσω της απελευθέρωσης των αγορών, η βελτίωση του επιχειρηματικού περιβάλλοντος και η ενίσχυση της απασχόλησης και της κοινωνικής συνοχής αποτελούν την πεμπτουσία του Εθνικού Προγράμματος Μεταρρυθμίσεων, που θα υποβάλει η χώρα μας στην Ευρωπαϊκή Ένωση στις 15 Οκτωβρίου.**

Ο υπουργός Οικονομίας, Γ. Αλογοσκούφης, παρουσιάζοντας σε συνέντευξη Τύπου το προσχέδιο του Προγράμματος των Μεταρρυθμίσεων, επεσήμανε ότι, λόγω των μεγάλων αποκλίσεων που παρουσιάζει η χώρα μας από τους στρατηγικούς της στόχους, κρίθηκε αναγκαία η θέσπιση εθνικών προτεραιοτήτων. Κάτω από το πρίσμα αυτών των διαπιστώσεων, υπογράμμισε ο υπουργός, το Εαρινό Συμβούλιο του 2005 καθόρισε 24 ολοκληρωμένες κατευθυντήριες γραμμές, οι οποίες συνδέονται μεταξύ τους και ενισχύουν η μία την άλλη. Οι γραμμές αυτές κινούνται στους τρεις βασικούς άξονες της μακροοικονομικής πολιτικής, των μικροοικονομικών διαρθρωτικών μεταρρυθμίσεων και της πολιτικής για την απασχόληση.

«Εχουμε, δυστυχώς», τόνισε χαρακτηριστικά ο κ. Αλογοσκούφης, «τις χειρότερες επιδόσεις από τους περισσότερους εταίρους μας. Ακόμη και χώρες που μόλις πριν από έναν χρόνο έγιναν μέλη της Ευρωπαϊκής Ένωσης, βρίσκονται μπροστά από την Ελλάδα σε πολλούς δείκτες. Για να κατορθώσει η χώρα μας», συνέχισε ο υπουργός, «να αξιοποιήσει τη συμμετοχή της στην ΟΝΕ και να πετύχει την πραγματική σύγκλιση, η κυβέρνηση προχώρησε στην εκπόνηση ενός ξεκάθαρου μεταρρυθμιστικού προγράμματος, το προσχέδιο του οποίου δίνεται στη δημοσιότητα για διαβούλευση, ενώ θα συζητηθεί επίσης στις αρμόδιες κοινοβουλευτικές επιτροπές μέσα στις πρώτες ημέρες του Οκτωβρίου».

***Εθνικό Πρόγραμμα Μεταρρυθμίσεων***

Οι προτεραιότητες που θέτει η κυβέρνηση με το Εθνικό Πρόγραμμα Μεταρρυθμίσεων για την περίοδο 2005-2008 είναι οι εξής:

**- Η αποκατάσταση της δημοσιονομικής ισορροπίας** και η εξασφάλιση της μακροχρόνιας βιωσιμότητας των δημόσιων οικονομικών, με άμεση προτεραιότητα στην επαναφορά του ελλείμματος κάτω από το 3% μέχρι το τέλος του 2006.

**- Η αύξηση της παραγωγικότητας,** μέσα από την αντιμετώπιση των διαρθρωτικών προβλημάτων στη λειτουργία των αγορών (προϊόντων, κεφαλαίου και εργασίας), τις επενδύσεις σε ανθρώπινο κεφάλαιο και την προώθηση της Κοινωνίας της Γνώσης.

**- Η βελτίωση του επιχειρηματικού περιβάλλοντος**, η ενίσχυση του ανταγωνισμού, το άνοιγμα των αγορών και η έμφαση στην εξωστρέφεια.

**- Η αύξηση της απασχόλησης,** η μείωση της ανεργίας, καθώς και η αποτελεσματικότερη λειτουργία των συστημάτων εκπαίδευσης, κατάρτισης και επανακατάρτισης.

**- Μια σειρά από κατάλληλα στοχευμένες δράσεις,** οι οποίες μειώνουν τον κίνδυνο κοινωνικού αποκλεισμού και ενισχύουν την κοινωνική συνοχή.



Το Εθνικό Πρόγραμμα Μεταρρυθμίσεων αντανακλά την αποφασιστικότητα και τη δέσμευση της ελληνικής κυβέρνησης, παράλληλα με την αποκατάσταση της δημοσιονομικής πειθαρχίας, να επιταχύνει τον ρυθμό των διαρθρωτικών μεταρρυθμίσεων για να επισπεύσει την υλοποίηση των στόχων της Στρατηγικής της Λισαβόνας. Την ανάπτυξη, την απασχόληση και την κοινωνική συνοχή.

Ηδη, οι μεταρρυθμιστικές πρωτοβουλίες και δράσεις, όλων των υπουργείων, σε όλα τα επίπεδα, κινούνται στην κατεύθυνση των ολοκληρωμένων κατευθυντήριων γραμμών του Εαρινού Συμβουλίου του 2005.

***Οι 25 πρωτοβουλίες της κυβέρνησης***

**- Η δημοσιονομική προσαρμογή με στόχο το έλλειμμα να μειωθεί κάτω από το 3% του ΑΕΠ ως το τέλος του 2006.**

**- Ο νέος επενδυτικός νόμος.**

**- Η φορολογική μεταρρύθμιση.**

**- Η νέα γενιά αποκρατικοποιήσεων.**

**- Η αναμόρφωση της λειτουργίας της κεφαλαιαγοράς.**

**- Οι Συμπράξεις Δημόσιου – Ιδιωτικού Τομέα.**

**- Η απλοποίηση των διαδικασιών για την αδειοδότηση νέων επιχειρήσεων.**

**- Η αναμόρφωση του Πτωχευτικού Δικαίου.**

**- Η μεταρρύθμιση της αγοράς εργασίας.**

**- Η απελευθέρωση της αγοράς ενέργειας.**

**- Η διεύρυνση του ωραρίου των καταστημάτων.**

**- Η ενίσχυση του ρόλου της Επιτροπής Ανταγωνισμού.**

**- Ο εκσυγχρονισμός των υπηρεσιών του υπουργείου Υγείας.**

**- Η επίλυση του ασφαλιστικού προβλήματος των τραπεζών.**

**- Ο Εθνικός Διάλογος για την Παιδεία.**

**- Η αναμόρφωση του πλαισίου λειτουργίας των ΔΕΚΟ.**

**- Η επανατοποθέτηση του Γ' Κοινοτικού Πλαισίου Στήριξης.**



*Ο υπουργός Οικονομίας και Οικονομικών, Γ. Αλογοσκούφης*

**- Η αναδιοργάνωση προγραμμάτων που παρέπαιαν, όπως είναι η Κοινωνία της Πληροφορίας, και ο σχεδιασμός της νέας ψηφιακής στρατηγικής για τη χώρα.**

**- Ο σχεδιασμός για το Εθνικό Πρόγραμμα Ανάπτυξης 2007-2013.**

**- Η αναβάθμιση του χωροθετικού σχεδιασμού και ο καθορισμός των χρήσεων γης.**

**- Η καταπολέμηση της γραφειοκρατίας.**

**- Η αποτελεσματικότερη και αποδοτικότερη διαδικασία για τη μελέτη και ανάθεση δημοσίων έργων.**

**- Η αναβάθμιση των υποδομών στην περιφέρεια που για χρόνια ήταν ξεχασμένη.**

**- Η αξιοποίηση της δημόσιας ακίνητης περιουσίας και**

**- Η εισαγωγή ενός συστήματος αξιολόγησης της Διοίκησης στο Δημόσιο.**

Αξίζει να σημειωθεί ότι η δημοσιονομική προσαρμογή, που αποτελεί έναν από τους πρώτους στόχους του προγράμματος, βασίζεται τόσο στην συγκράτηση των δαπανών, χωρίς να θίγονται οι βασικές υπηρεσίες του κράτους, με περιστολή της σπατάλης, όσο και στην αύξηση των εσόδων με διεύρυνση της φορολογικής βάσης. Μέσα στα επόμενα τρία χρόνια, οι συνολικές κρατικές δαπάνες επιδιώκεται να μειωθούν από το 50,4% του ΑΕΠ το 2004, στο 48,9% το 2007. Το μεγαλύτερο μέρος αυτής της μείωσης επιτυγχάνεται με βάση τον περιορισμό της σπατάλης, όπως προβλέπεται στον προϋπολογισμό του 2005.




Η κυβέρνηση επιδιώκει τη διασφάλιση της μακροπρόθεσμης βιωσιμότητας του συστήματος κοινωνικής ασφάλισης και των δημοσίων οικονομικών της χώρας με την άσκηση ενός μίγματος πολιτικής που αποσκοπεί στην αύξηση των ποσοστών συμμετοχής στην αγορά εργασίας και των ποσοστών απασχόλησης. Αναλυτική αναφορά στις σχετικές πολιτικές γίνεται στην ενότητα για την απασχόληση.

***Ασφαλιστικό***

Στο σχέδιο γίνεται λόγος και για τις μεταρρυθμίσεις στο ασφαλιστικό και συγκεκριμένα αναφέρεται ότι η κυβέρνηση προχωρά στην εφαρμογή των διατάξεων του Νόμου 3029/2002, ενώ έχει ήδη εξαγγείλει τη διενέργεια εθνικού διαλόγου για το ασφαλιστικό, με στόχο την εξασφάλιση τόσο της επάρκειας των συντάξεων όσο και της μακροχρόνιας βιωσιμότητας του συστήματος. Στο πλαίσιο της εφαρμογής της υφιστάμενης νομοθεσίας δόθηκε λύση στο πρόβλημα του ασφαλιστικού των τραπεζών, με μείωση του κατακερματισμού του συστήματος, εξασφάλιση της πληρωμής των συντάξεων και των ώριμων συνταξιοδοτικών δικαιωμάτων, καθώς και περιφρούρηση των όρων ανταγωνισμού μεταξύ των τραπεζών.

***Συμπράξεις***

Από τις νέες δράσεις δεν λείπει και η αναφορά στις περίφημες Συμπράξεις Ιδιωτικού – Δημοσίου με βάση το νομοσχέδιο το οποίο ψηφίστηκε πρόσφατα. Η ενεργοποίηση, τονίζεται στο νομοσχέδιο, θα είναι άμεση, με πιλοτικές εφαρμογές σε τρεις κατηγορίες έργων: Υγεία, αξιοποίηση ακινήτων και συστήματα πληροφορικής. Σε κάθε περίπτωση θα διατηρηθεί ο δημόσιος χαρακτήρας της εκμετάλλευσης των έργων, αφού για τα έργα της υγείας, τουλάχιστον, θα εκχωρηθούν μόνο οι υποστηρικτικές δραστηριότητες (ασφάλεια, σίτιση, καθαριότητα, συντήρηση εγκαταστάσεων), που σήμερα ήδη εκχωρούνται σε ιδιώτες, αλλά με τρόπο που δεν μπορεί να ελεγχθεί και έχει αποδειχθεί ασύμφορος.

***Επιχειρηματικότητα – επενδύσεις***

Ειδικό κεφάλαιο αφιερώνεται από το Σχέδιο στα μέτρα ενίσχυσης της επιχειρηματικότητας και ειδικότερα στην ενίσχυση των μικρομεσαίων επιχειρήσεων, ενώ τονίζεται η απλοποίηση του συστήματος αδειοδότησης των νέων επιχειρήσεων.

Σημαντικό ρόλο στην ενίσχυση των επενδύσεων, επισημαίνεται στο Σχέδιο, θα παίξει και το Ελληνικό Κέντρο Επενδύσεων Α.Ε. (ΕΛΚΕ.Α.Ε.), το οποίο εφαρμόζει την πρακτική του one- stop – shop για τις επενδύσεις, παρέχοντας δωρεάν, έγκυρη και έγκαιρη ενημέρωση στους επενδυτές για θέματα που προκύπτουν τόσο στο στάδιο της απόφασής τους για την εγκατάσταση, όσο και κατά τη διάρκεια της υλοποίησης της επένδυσής τους.

Το Εθνικό Πρόγραμμα Μεταρρυθμίσεων 2005-2008 καταρτίστηκε σύμφωνα με τις κατευθύνσεις που δόθηκαν έπειτα από την αναθεώρηση της Στρατηγικής της Λισαβόνας. Η διαμόρφωσή του ξεκίνησε τα τέλη του 2004, με σειρά επαφών, τόσο με τα αρμόδια υπουργεία όσο και με τους κοινωνικούς εταίρους.

Blue Star Ferries

ΑΠΟ ΡΟΔΟ

| ΑΝΑΧΩΡΗΣΗ ΑΠΟ | | | | | | | ΑΦΙΞΗ ΠΕΙΡΑΙΑ |
|---|---|---|---|---|---|---|---|
| ΡΟΔΟ | ΚΩ | ΛΕΡΟ | ΠΑΤΜΟ | ΜΥΚΟΝΟ | ΣΥΡΟ | ΑΜΟΡΓΟ (ΚΑΤΑΠΟΛΑ) | |
| ΤΡΙΤΗ 19:00 | ΤΡΙΤΗ 22:15 | – | – | ΤΕΤΑΡΤΗ 03:20 | – | – | ΤΕΤΑΡΤΗ 07:10 |
| ΠΕΜΠΤΗ 19:00 | ΠΕΜΠΤΗ 22:15 | ΠΕΜΠΤΗ 23:55 | ΠΑΡΑΣΚΕΥΗ 01:05 | – | ΠΑΡΑΣΚΕΥΗ 05:00 | – | ΠΑΡΑΣΚΕΥΗ 09:00 |
| ΣΑΒΒΑΤΟ 09:30 | ΣΑΒΒΑΤΟ 12:15 | – | – | – | – | ΣΑΒΒΑΤΟ 15:50 | ΣΑΒΒΑΤΟ 21:00 |
| ΚΥΡΙΑΚΗ 18:00 | ΚΥΡΙΑΚΗ 21:15 | ΚΥΡΙΑΚΗ 22:55 | ΔΕΥΤΕΡΑ 00:05 | – | ΔΕΥΤΕΡΑ 04:15 | – | ΔΕΥΤΕΡΑ 08:00 |

ΠΡΟΣ ΡΟΔΟ

| ΑΝΑΧΩΡΗΣΗ ΑΠΟ ΠΕΙΡΑΙΑ | ΑΦΙΞΗ | | | | | | |
|---|---|---|---|---|---|---|---|
| | ΣΥΡΟ | ΜΥΚΟΝΟ | ΑΜΟΡΓΟ (ΚΑΤΑΠΟΛΑ) | ΠΑΤΜΟ | ΛΕΡΟ | ΚΩ | ΡΟΔΟ |
| ΔΕΥΤΕΡΑ 19:30 | ΔΕΥΤΕΡΑ 23:15 | – | – | – | – | ΤΡΙΤΗ 05:00 | ΤΡΙΤΗ 08:00 |
| ΤΕΤΑΡΤΗ 19:30 | ΤΕΤΑΡΤΗ 22:50 | – | – | ΠΕΜΠΤΗ 02:25 | ΠΕΜΠΤΗ 03:35 | ΠΕΜΠΤΗ 05:15 | ΠΕΜΠΤΗ 08:30 |
| ΠΑΡΑΣΚΕΥΗ 19:30 | – | ΠΑΡΑΣΚΕΥΗ 23:20 | – | – | – | ΣΑΒΒΑΤΟ 03:55 | ΣΑΒΒΑΤΟ 06:55 |
| ΣΑΒΒΑΤΟ 23:55 | | | ΚΥΡΙΑΚΗ 05:05 | ΚΥΡΙΑΚΗ 07:25 | ΚΥΡΙΑΚΗ 08:35 | ΚΥΡΙΑΚΗ 10:15 | ΚΥΡΙΑΚΗ 13:15 |




RODOS FERRIES SERVICES/SKEVO'S TRAVEL

ΚΑΝΤΕ ΚΡΑΤΗΣΗ ΤΩΡΑ!

ΠΛΗΡΟΦΟΡΙΕΣ ΚΑΙ ΚΡΑΤΗΣΕΙΣ ΘΕΣΕΩΝ ΣΤΟΝ ΤΑΞΙΔΙΩΤΙΚΟ ΣΑΣ ΠΡΑΚΤΟΡΑ Η SKEVO'S TRAVEL: ΑΜΕΡΙΚΗΣ 111, ΡΟΔΟΣ, ΤΗΛ. ΚΡΑΤΗΣΕΩΝ ΕΠΙΒΑΤΩΝ ΚΑΙ Ι.Χ.: 22410-22461, 22410-75655, 22410-75310, ΤΗΛ. ΚΡΑΤΗΣΕΩΝ ΦΟΡΤΗΓΩΝ: 22410-76600

νέα εμφάνιση! νέες διεθνείς διακρίσεις!




Ο πετυχημένος συνδυασμός
της ερυθρής Μανδηλαριάς
με το μοναδικό Μοσχάτο Τρίνι,
προκαλεί με το εντυπωσιακό ρουμπινί
χρώμα και τα γαμητικά
άρωματα κόκκινων φρούτων
και τριαντάφυλλου.
Συνοδεύει ιδανικά λευκά κρέατα,
θαλασσινά, ζυμαρικά,
πιάτα ανατολικής κουζίνας,
sushi, σαλάτες και ορεκτικά.

ΕΝΑ ΑΠΟ ΤΑ 12 ΒΡΑΒΕΥΜΕΝΑ ΡΟΖΕ ΤΟΠΙΚΑ ΚΡΑΣΙΑ ΤΟΥ ΔΙΕΘΝΗ ΔΙΑΓΩΝΙΣΜΟΥ ΤΗΣ VINITALY *που πραγματοποιήθηκε στην Βερόνα της Ιταλίας τον Απρίλιο του 2003.*

CAIR
ROSE
δημιουργίες ποιότητας

ΚΑΙΡ Α.Ε. 20 χλμ. Λαιμ. Ρόδου-Λίνδου, Ρόδος,
Τηλ. 22410 68700-2, Fax: 22410 68375, e-mail: info@cair.gr

Περιφερειακό Αθηνών Νέα Φιλαδέλφεια,
Τηλ. 210 4813878, Fax: 210 4814095, e-mail: cair@otenet.gr

**ΠΕΡΙΛΗΨΗ ΑΓΩΓΗΣ**

Η Σταματία Κοκκάρη του Μιχαήλ κάτοικος δημοτικού διαμερίσματος Κρεμαστής Δήμου Πεταλούδων Ρόδου, οδός Νηρηίδων αρ. 22, με την από 24.05.2005 και με αριθμό καταθέσεως 440/2005 αγωγή της κατά 1) Σεβαστής συζύγου Κωστή Κατσάκη το γένος Παναγιώτη Μπαρμπή, αγνώστου διαμονής 2) Μαρίας χήρας Παρασκευά Βόλα το γένος Γεωργίου Τεχνίτη 3) Ειρήνης συζύγου Σταύρου Σταύρου το γένος Σάββα Τεχνίτη 4) Σάββα Τεχνίτη του Σάββα 5) Καθολικής χήρας Ελευθερίου Τεχνίτη το γένος Σάββα Μάτση 6) Σταματίας Τεχνίτη του Ελευθερίου 7) Φανής συζύγου Νικολάου Κατσαρά το γένος Ελευθερίου Τεχνίτη 8) Γεωργίου Τεχνίτη του Ελευθερίου 9) Ελένης χήρας Σπύρου Τεχνίτη το γένος Αντωνίου Γραμματικού 10) Γεωργίου Τεχνίτη του Σπύρου και 11) Αντωνίου Τεχνίτη του Σπύρου, κατοίκων δημοτικού διαμερίσματος Κρεμαστής Δήμου Πεταλούδων, που συζητείται στο Ειρηνοδικείο Ρόδου κατά την τακτική διαδικασία την 16.05.2006 ώρα 09.00 π.μ. και με αριθμό πινακίου 12, ζητάει να αναγνωρισθεί ότι συμπληρώθηκε στο πρόσωπό της προσμετρουμένου του χρόνου νομής και κατοχής της δικαιοπαρόχου μητρός της, ο νόμιμος χρόνος της δεκαπενταετούς κτητικής παραγραφής του άρθρου 63 του Κτηματολογικού Κανονισμού για την κτήση από αυτήν της κυριότητας του τμήματος Α του ακινήτου που περιγράφεται στο ιστορικό της αγωγής εκτάσεως 1.415 τ.μ. όπως αυτό εμφαίνεται με τα στοιχεία γωνιών αβγδεζηα στο από 24.05.2005 επισυναπτόμενο σχεδιάγραμμα του τοπογράφου μηχανικού Παναγιώτη Αγιακάτσικα, υπό κτηματολογικά στοιχεία τόμος 6 γαιών Κρεμαστής, φύλλο 60, μερίδα 1152 και φάκελος 1114 του Κτηματολογίου Ρόδου.

**Ρόδος, 16.09.2005**
**Η Πληρεξούσια Δικηγόρος**
**Σαββούλα Σταύρου**
**Δικηγόρος**
**Νηρηίδων αρ. 22Γ**
**Κρεμαστή-Ρόδος**

---

**ΠΕΡΙΛΗΨΗ ΔΙΚΟΓΡΑΦΟΥ**

Με την υπ' αριθμ. 4.304Β/21-6-2005 έκθεση επίδοσης, του δικ. Επιμελητή του Πρωτοδικείου Ρόδου Παναγιώτη Παναγιωτάκη, επιδόθηκε στον Εισαγγελέα Πρωτοδικών Ρόδου, για τους αγνώστου διαμονής εναγόμενους: 1) Πανταλέοντα Ιωαννίδη του Αντωνίου, 2) Χρυσάνθη Ιωαννίδη του Αντωνίου και 3) Κατίνα Ιωαννίδη του Αντωνίου, επικυρωμένο αντίγραφο της με αριθμ. 113/1996 απόφασης του Ειρηνοδικείου Ρόδου, με την οποία αναγνωρίζεται ότι, στο πρόσωπο της Τσαμπίκας Διακολαμπριανού του Κυριαζή, συμπληρώθηκε ο νόμιμος χρόνος νομής προς κτητική παραγραφή, για την απόκτηση δικαιώματος κυριότητας με χρησικτησία, στο ακίνητο που βρίσκεται στη θέση «Μόνικο» της κτηματικής περιφέρειας Διμυλιάς, έκτασης 14.390 τ.μ. με κτηματολογικά στοιχεία: τόμος 3, φύλλον 24, μερίδα 1121 γαιών Διμυλιάς, φάκελλος 427.

**Ρόδος 23 Αυγούστου 2005**
**Ο Πληρεξούσιος Δικηγόρος**
**Παναγιώτης Κ. Φουτούλης**

---

**ΠΕΡΙΛΗΨΗ ΑΓΩΓΗΣ**

Με τη με αριθμό 10349/2005 έκθεση επίδοσης του δικαστικού Επιμελητή Ρόδου, Γεωργίου Καλογήρου, την 15-9-2005 επεδόθη στον Εισαγγελέα Πρωτοδικών Ρόδου, ακριβές αντίγραφο της από 15-1-2005 με αριθμ. κατ. 93/2005 αγωγής των 1. Αναστασίου Πετρίδη του Μιχαήλ και 2. Σταματίου Πετρίδη του Μιχαήλ, κατοίκων Αφάντου Ρόδου κατά των 1. Καθολικής χήρα Πέτρου Πετρίδη, 2. Αναστασίου Πετρίδη του Πέτρου και 3. Γεωργίου Πετρίδη του Πέτρου, πρώην κατοίκων Ντητρόιτ Μίτσιγκαν των Ηνωμένων Πολιτειών Αμερικής και ήδη αγνώστου διαμονής, που απευθύνεται στο Ειρηνοδικείο Ρόδου και ζητούν να αναγνωρισθεί ότι συμπληρώθηκε στο πρόσωπό τους ο νόμιμος χρόνος κτητικής παραγραφής επί του 1/2 εξ' αδιαιρέτου ενός αγρού, ολικής έκτασης μ.τ. 3.4420, που βρίσκεται στην κτηματική περιφέρεια Αφάντου Ρόδου, με κτηματολογικά στοιχεία: τόμος γαιών Αφάντου 8, φύλλο 196, μερίδα 2815 και φάκελος 2388, καλουμένους να παραστούν κατά τη συζήτηση αυτής την 20-12-2005 και ώρα 9 π.μ. στο ακροατήριο του Ειρηνοδικείου Ρόδου.

**Ρόδος 15-9-2005**
**Ο πληρεξούσιος δικηγόρος**
**ΧΡΙΣΤΟΦΟΡΟΣ ΚΑΛΟΓΗΡΟΥ**
**ΔΙΚΗΓΟΡΟΣ**
**ΑΜΕΡΙΚΗΣ 111-ΡΟΔΟΣ**

---

**ΕΛΛΗΝΙΚΗ ΔΗΜΟΚΡΑΤΙΑ**
**ΠΕΡΙΦΕΡΕΙΑ ΝΟΤΙΟΥ ΑΙΓΑΙΟΥ**
**ΝΟΜΟΣ ΔΩΔΕΚΑΝΗΣΟΥ**
**ΔΗΜΟΣ ΧΑΛΚΗΣ**

Ταχ. Δ/νση: Νήσος Χάλκη, Ταχ. Κωδ.: 85110
Πληροφορίες: Ελένη Παναγή
Τηλ.: 22460-45207, Φαξ: 22460-45330/45072
e-mail: dhalkis@otenet.gr

Χάλκη 15-09-2005

## ΕΥΧΑΡΙΣΤΗΡΙΑ ΕΠΙΣΤΟΛΗ

Ο Δήμος Χάλκης ευχαριστεί δημόσια την Διεύθυνση του ξενοδοχείου Phodes Palace, και ιδιαίτερα τον κ. Καμπουράκη Αντώνιο, για την πολύτιμη προσφορά του σε εξοπλισμό, για την πραγματοποίηση του συνεδρίου του ΕΛΙΑΜΕΠ στο νησί μας.

**Μετά τιμής**
**Η Δήμαρχος Χάλκης**
**Ελένη Παναγή**

---

**ΕΛΛΗΝΙΚΗ ΔΗΜΟΚΡΑΤΙΑ**
**ΠΕΡΙΦΕΡΕΙΑ ΝΟΤΙΟΥ ΑΙΓΑΙΟΥ**
**ΝΟΜΟΣ ΔΩΔΕΚΑΝΗΣΟΥ**
**ΔΗΜΟΣ ΧΑΛΚΗΣ**

Ταχ. Δ/νση: Νήσος Χάλκη, Ταχ. Κωδ.: 85110
Πληροφορίες: Ελένη Παναγή
Τηλ.: 22460-45207, Φαξ: 22460-45330/45072
e-mail: dhalkis@otenet.gr

Χάλκη 15-09-2005

## Συγχαρητήρια Επιστολή

Η Δήμαρχος Χάλκης και το Δημοτικό Συμβούλιο συγχαίρουν δημόσια τους μαθητές των Λυκειακών τάξεων του Λυκείου της Χάλκης, συγκεκριμένα την Λιβανίου Καλλιόπη του Γαλαντή, τον Davit Lekishvili του Dariel και την Ηρακλείδη Λεώνη του Χούβερ για την εισαγωγή τους στις Ανώτατες Σχολές και τους ευχόμαστε καλή συνέχεια και καλή πρόοδο.

Εύχονται επίσης και καλή σχολική χρονιά σε όλους τους μαθητές και μαθήτριες, που θα φοιτήσουν φέτος στο σχολείο της Νήσου Χάλκης.

**Μετά τιμής**
**Η Δήμαρχος Χάλκης**
**Ελένη Παναγή**

---

## ΑΝΑΚΟΙΝΩΣΗ

Ειδοποιούνται οι κάτοικοι των παρακάτω περιοχών ότι για να εκτελεστούν απαραίτητες τεχνικές εργασίες της ΔΕΗ στον υποσταθμό υψηλής τάσης Αφάντου για ενίσχυση -βελτίωση των δικτύων, θα γίνει διακοπή στις:

**17/9/05 ημέρα ΣΑΒΒΑΤΟ & 18/09/05** ημέρα **ΚΥΡΙΑΚΗ** από **06:30** ΕΩΣ **07:00** στις περιοχές:

**ΣΤΗΝ ΝΟΤΙΟΑΝΑΤΟΛΙΚΗ ΠΛΕΥΡΑ ΤΗΣ ΡΟΔΟΥ (ΑΠΟ ΦΑΛΗΡΑΚΙ – ΚΑΛΥΘΙΕΣ ΕΩΣ ΚΑΙ ΚΑΤΤΑΒΙΑ).**

Αν οι εργασίες τελειώσουν νωρίτερα, το ρεύμα θα ξανοδοθεί πριν από τον χρόνο λήξης της διακοπής που αναφέρεται πιο πάνω.

Γι' αυτό το λόγο οι ηλεκτρικές εγκαταστάσεις και τα δίκτυα της ΔΕΗ θα πρέπει να θεωρούνται ότι έχουν συνέχεια ρεύμα.

Έτσι για λόγους ασφαλείας, απαγορεύεται η προσέγγιση σε αγωγούς ή άλλα στοιχεία του δικτύου που βρίσκονται στο έδαφος γιατί υπάρχει σοβαρός κίνδυνος ατυχήματος.

**ΑΠΟ ΤΗ ΔΕΗ**

---

## ΟΙΚΟΔΙΔΑΣΚΑΛΕΙΟ

Με 100 % ποσοστό επιτυχίας στην εισαγωγή των μαθητών σε σχολές πρώτης επιλογής τους

Διδάσκονται: ΦΥΣΙΚΗ, ΧΗΜΕΙΑ, ΜΑΘΗΜΑΤΙΚΑ ΑΡΧΑΙΑ, ΛΑΤΙΝΙΚΑ, ΕΚΘΕΣΗ

(Γυμνάσιο- Ενιαίο λύκειο - ΤΕΕ)

**ΣΤΕΡΓΟΣ Μ. ΓΕΡΑΚΗΣ**
**ΜΑΡΙΑ Μ. ΓΕΡΑΚΗ**
Πτυχιούχοι Αριστοτελείου πανεπιστημίου Θεσσαλονίκης Α.Π.Θ

- ΙΔΙΑΙΤΕΡΑ ΜΑΘΗΜΑΤΑ
- ΟΛΙΓΟΜΕΛΗ ΤΜΗΜΑΤΑ
- ΕΞΑΤΟΜΙΚΕΥΜΕΝΗ ΠΡΟΣΕΓΓΙΣΗ
- ΟΡΓΑΝΩΣΗ ΚΑΙ ΜΕΘΟΔΙΚΟΤΗΤΑ
- ΦΙΛΙΚΟ ΠΕΡΙΒΑΛΛΟΝ
- ΣΥΝΕΡΓΑΣΙΑ ΚΑΙ ΕΝΗΜΕΡΩΣΗ ΓΟΝΕΩΝ
- ΤΑΚΤΙΚΑ ΤΕΣΤ

Διεύθυνση: Αντώνη Αγγελίδη 9, Ανάληψη
ΤΗΛ: 2241060344 (63298)
Κιν. 6936972088, 6936231680

---

## Συγχαρητήριο

**Ο Ιατρικός Σύλλογος Ρόδου** συμμετέχει στη χαρά για την επιτυχία των παιδιών των συναδέλφων που εισήχθησαν στα **Ανώτατα** και **Ανώτερα Εκπαιδευτικά** Ιδρύματα της χώρας ευχόμενος **προκοπή, πρόοδο και αίσθημα συνεχούς δημιουργίας στα πρώτα μεγάλα δύσκολα βήματα του κοινωνικού και επαγγελματικού τους προσανατολισμού, εκφράζοντας τα συγχαρητήρια του, στους:**

- **Καραχάλιου Άννα** του Δημητρίου
  Διοίκηση Επιχειρήσεων – ΤΕΙ Πάτρας.
- **Καστελοριζιό Νικόλαο** του Κωνσταντίνου
  Φαρμακευτική Αθηνών.
- **Κόνσολα Νικία** του Νικολάου
  Τμήμα Πολιτικών Μηχανικών Θράκης.
- **Κομνιανίδη Νικόλαο** του Κωνσταντίνου
  Σχολή Μηχανικών και Εμπορικού Ναυτικού – ΓΕΝ.
- **Κούρτη Ευστάθιο** του Ευαγγέλου
  Φυσιοθεραπευτική Θεσσαλονίκης.
- **Παπαϊκονόμου Σπύρο** του Μιχαήλ
  Τμήμα Πληροφορικής & Τεχνολογίας Υπολογιστών ΤΕΙ Δ. Μακεδονίας.
- **Παπαστεργή Στέργο** του Ελευθερίου
  Κτηνιατρική Θεσσαλονίκης.
- **Παπακωσταντίνου Κωνσταντίνο** του Αντώνιου
  Τμήμα Λογιστικής Χρηματοοικονομικής Οικονομικ. Αθηνών.
- **Παυλίδη Κομνηνό** του Νικολάου
  Τμήμα Μηχανολόγων Μηχανικών Θεσσαλονίκης.
- **Πετρωνιάτη Τσαμπίκο** του Νικολάου
  Τμήμα Χημικών Μηχανικών ΕΜΠ.
- **Σαββίγκο Σάββα** του Μιχαήλ
  Τμήμα Τουριστικών Επιχειρήσεων ΤΕΙ Αθήνας.
- **Σπανού Δανάη** του Ιερόθεου
  Τμήμα Χημικών Αθηνών .
- **Στέφη Χριστίνα** του Αναστάσιου
  Τμήμα Κοινωνικής Εργασίας ΤΕΙ Κρήτης.
- **Υψηλάντη Εμπεδοκλή** του Ιωάννη
  Τμήμα Πολιτικών Μηχανικών Πάτρας.
- **Ψαρά-Χατζηγεωργίου Δέσποινα** του Συμεών
  Τμήμα Φιλολογίας Κρήτης.

**Για το ΔΣ**

**Ο Πρόεδρος** — **Χρήστος Απ. Μαντάς**
**Η Γεν. Γραμματέας** — **Χρυσή Δ. Σπάρταλη**

---

# LANE LINES - ΣΤΕΦΑΝΑΚΗΣ

Αλεξάνδρου Διάκου 28, Τηλ. 22410-20625, 30054, 31833, Φαξ. 22410-26745

**ΙΕΡΑΠΕΤΡΑ**

| | ΡΟΔΟΣ | ΧΑΛΚΗ | ΔΙΑΦΑΝΙ | ΠΗΓΑΔΙΑ | ΚΑΣΟΣ | ΣΗΤΕΙΑ | ΑΓ. ΝΙΚΟΛΑΟΣ | ΣΑΝΤΟΡΙΝΗ | ΜΗΛΟΣ | ΠΕΙΡΑΙΑ |
|---|---|---|---|---|---|---|---|---|---|---|
| ΤΕΤΑΡΤΗ | 4:30 | 6:45 | 8:45 | 10:15 | 11:50 | 15:20 | 17:15 | 22:15 | 2:00 | 6:50 |
| ΚΥΡΙΑΚΗ | 4:30 | 6:45 | 8:45 | 10:15 | 11:50 | 15:20 | 17:15 | 22:15 | 2:00 | 6:50 |
| | ΡΟΔΟΣ | ΚΑΣΤΕΛΛΟΡΙΖΟ | | | | | | | | |
| ΠΑΡΑΣΚΕΥΗ | 22:15 | 2:15 | | | | | | | | |
| ΣΑΒΒΑΤΟ | 14:00 | 18:00 | | | | | | | | |

**ΚΟΡΝΑΡΟΣ**

| | ΡΟΔΟΣ | ΧΑΛΚΗ | ΔΙΑΦΑΝΙ | ΠΗΓΑΔΙΑ | ΚΑΣΟΣ | ΣΗΤΕΙΑ | | | | |
|---|---|---|---|---|---|---|---|---|---|---|
| ΤΡΙΤΗ | 11:00 | 14:15 | 16:30 | 17:35 | 19:15 | 21:45 | | | | |
| | ΡΟΔΟΣ | ΧΑΛΚΗ | ΔΙΑΦΑΝΙ | ΠΗΓΑΔΙΑ | ΚΑΣΟΣ | ΣΗΤΕΙΑ | ΑΓ. ΝΙΚΟΛΑΟΣ | ΣΑΝΤΟΡΙΝΗ | ΜΗΛΟΣ | ΠΕΙΡΑΙΑ |
| ΠΕΜΠΤΗ | 4:30 | 6:45 | 8:45 | 10:15 | 11:50 | 15:20 | 17:15 | 22:15 | 2:00 | 6:50 |
| | ΡΟΔΟΣ | ΚΩΣ | ΚΑΛΥΜΝΟΣ | ΣΑΜΟΣ | ΧΙΟΣ | ΜΥΤΙΛΗΝΗ | ΛΗΜΝΟΣ | ΑΛΕΞΑΝΔΡΟΥΠΟΛΗ | | |
| ΣΑΒΒΑΤΟ | 23:00 | 4:00 | 5:10 | 9:10 | 12:40 | 16:10 | 21:45 | 1:50 | | |
| | ΡΟΔΟΣ | ΚΑΣΤΕΛΛΟΡΙΖΟ | | | | | | | | |
| ΤΕΤΑΡΤΗ | 8:00 | 12:00 | | | | | | | | |

*• Τα παραπάνω δρομολόγια ισχύουν μέχρι 17/9*

ΠΡΟΘΕΣΜΙΑ ΕΩΣ ΤΙΣ 30 ΣΕΠΤΕΜΒΡΙΟΥ ΓΙΑ ΡΥΘΜΙΣΗ ΦΟΡΟΛΟΓΙΚΩΝ ΥΠΟΘΕΣΕΩΝ

# ΤΕΛΕΣΙΓΡΑΦΟ ΣΕ 300.000 ΕΠΙΧΕΙΡΗΣΕΙΣ ΓΙΑ ΤΙΣ ΕΚΚΡΕΜΕΙΣ

***Στην εφορία καλούνται να προσέλθουν άμεσα ακόμη και οι επιτηδευματίες που θέλουν να κλείσουν αυτοβούλως τις εκκρεμότητες • Στις 30 Σεπτεμβρίου λήγει η προθεσμία για την περαίωση και των φορολογικών υποθέσεων που εκκρεμούν στα διοικητικά δικαστήρια***

**Με την απειλή του φορολογικού ελέγχου το υπουργείο Οικονομικών καλεί περίπου 300.000 επιχειρήσεις και ελεύθερους επαγγελματίες που έχουν εκκρεμείς φορολογικές υποθέσεις στην εφορία ή τα δικαστήρια, να τις κλείσουν μέχρι τις 30 Σεπτεμβρίου.**

Με χθεσινή ανακοίνωσή του, το υπουργείο υπενθυμίζει στους φορολογούμενους ότι έχουν τη δυνατότητα να προσέλθουν αυτοβούλως στην εφορία μέχρι το τέλος του μήνα για να περαιώσουν χωρίς έλεγχο:

- Τις ανέλεγκτες φορολογικές υποθέσεις των χρήσεων 1998 – 2002. Στην εφορία καλούνται να προσέλθουν άμεσα ακόμη και οι επιτηδευματίες που δεν έχουν λάβει το ειδικό σημείωμα περαίωσης και θέλουν να κλείσουν αυτοβούλως τις εκκρεμότητες για να αποφύγουν τον φορολογικό έλεγχο. Στην περίπτωση αυτή, θα πρέπει να υποβάλουν οι ίδιοι το ειδικό σημείωμα περαίωσης.

- Τις επίδικες φορολογικές υποθέσεις που εκκρεμούν στα διοικητικά δικαστήρια. Απαραίτητη προϋπόθεση για να ρυθμιστούν οι υποθέσεις αυτές είναι να μην έχουν συζητηθεί στο ακροατήριο του δευτεροβάθμιου δικαστηρίου.

Οι φορολογούμενοι με ανέλεγκτες υποθέσεις που βρίσκονται στα διοικητικά δικαστήρια θα πρέπει να προσέλθουν οι ίδιοι στην ΔΟΥ που είναι αρμόδια για την υπόθεση που εκκρεμεί στο δικαστήριο για να ζητήσουν την περαίωσή της. Για να κλείσει κάθε υπόθεση απαιτείται η ταυτόχρονη περαίωση και των πράξεων επιβολής προστίμου του Κώδικα Βιβλίων και Στοιχείων που αφορούν την υπόθεση αυτή και εκκρεμούν ενώπιον των Διοικητικών Δικαστηρίων. Οι εκκρεμείς αυτές πράξεις προστίμου περαιώνονται με περιορισμό στο 1/4 οποιουδήποτε επιβληθέντος προστίμου.

Σημειώνεται ότι με την υπαγωγή στη ρύθμιση καταβάλλεται το **10%** της συνολικής οφειλής. Όταν το ποσό της αρχικής συνολικής οφειλής είναι μέχρι **50.000 ευρώ**, καταβάλλεται σε 12 ίσες μηνιαίες δόσεις, χωρίς όμως το ποσό της κάθε δόσης να είναι μικρότερο από **500** ευρώ.

Αν είναι πάνω από **50.000** ευρώ, εξοφλείται σε 18 ίσες μηνιαίες δόσεις, ενώ σε περίπτωση εφάπαξ εξόφλησης του φόρου παρέχεται έκπτωση **5%**.

### ΕΣΟΔΑ

Η ηγεσία του υπουργείου Οικονομίας και Οικονομικών ελπίζει ότι με τη ρύθμιση των εκκρεμών φορολογικών υποθέσεων θα αντιμετωπίσει την κατάρρευση των φορολογικών εσόδων, αφού οι φόροι που έχουν βεβαιωθεί από την περαίωση των ανέλεγκτων ξεπερνούν τα **1,5 δισ. ευρώ**.

Σημειώνεται ότι στη ρύθμιση έχουν υπαχθεί περίπου **370.000** φορολογούμενοι σε σύνολο **750.000** που πήραν σημείωμα περαίωσης.

Οι εφορίες έχουν ήδη λάβει εντολή να έχουν αποστείλει μέχρι το τέλος του μήνα όλα τα σημειώματα περαίωσης, αλλά και να εντείνουν τους φορολογικούς ελέγχους σε όσους δεν ακολούθησαν τη ρύθμιση της περαίωσης και τη διαδικασία του αυτοελέγχου στις χρήσεις μέχρι και το 2004.

Συγκεκριμένα, εφορίες θα εκδώσουν άμεσα εντολές τακτικού ελέγχου των «ανοικτών» φορολογικών υποθέσεων, με προτεραιότητα στις υποθέσεις του 1998 και 1999 που παραγράφονται στο τέλος του έτους και σε επιχειρήσεις με διαπιστωμένες παραβάσεις για έκδοση πλαστών ή εικονικών ή λήψη εικονικών ή νόθευση φορολογικών στοιχείων.

ΣΤΙΣ ΥΠΗΡΕΣΙΕΣ ΤΟΥ Σ.ΕΠ.Ε.

## ΚΑΤΑΘΕΣΗ ΚΑΤΑΣΤΑΣΕΩΝ ΠΡΟΣΩΠΙΚΟΥ

**Την Πέμπτη 15 Σεπτεμβρίου ξεκινά η περίοδος κατάθεσης των Καταστάσεων Προσωπικού και Ωρών Εργασίας όλων των επιχειρήσεων στις κατά τόπον αρμόδιες Υπηρεσίες του Σ.Ε.Π.Ε. και θα διαρκέσει ως τις 15 Νοεμβρίου του τρέχοντος έτους. Αυτό επισημαίνεται σε ανακοίνωση του ειδικού γραμματέα του Σώματος Επιθεώρησης Εργασίας κ. Χρ. Κουρούση.**

Ο ειδικός γραμματέας Χρήστος Κουρούσης επισημαίνει ότι, προκειμένου να αποφευχθεί το φαινόμενο της αυξημένης προσέλευσης των ενδιαφερομένων τις τελευταίες ημέρες της προθεσμίας, που παρατηρείται τα τελευταία χρόνια και έχει ως συνέπεια την υπερφόρτωση των υπηρεσιών και τη συνακόλουθη δυσαρέσκεια του κοινού για καθυστέρηση στην εξυπηρέτηση, παρακαλούνται οι ενδιαφερόμενοι να προσέλθουν άμεσα στις υπηρεσίες, προκειμένου να εξυπηρετηθούν καλύτερα. Υπενθυμίζεται ότι στις Καταστάσεις Προσωπικού των επιχειρήσεων που απασχολούν πάνω από 50 εργαζόμενους υπάρχει η υποχρέωση αναγραφής του τεχνικού ασφαλείας, του γιατρού εργασίας και του ωραρίου παρουσίας αυτών στην επιχείρηση. Τονίζεται, τέλος, ότι η ορθότητα και η ακρίβεια των στοιχείων που αναγράφονται στις καταστάσεις προσωπικού, που αποτυπώνουν την ταυτότητα της επιχείρησης και του προσωπικού της και το εφαρμοζόμενο σε αυτήν ωράριο εργασίας, αποτελεί ευθύνη του εργοδότη, κατά του οποίου επιβάλλονται αυστηρές κυρώσεις για τη μη υποβολή, την εκπρόθεσμη υποβολή ή την πλημμελή συμπλήρωση της κατάστασης ή του προγράμματος.

Ως εκ τούτου, η παραλαβή των καταστάσεων από τις υπηρεσίες του Σ.ΕΠ.Ε., που αποτελούν σημαντικό εργαλείο ελέγχου των αρμόδιων ελεγκτικών οργάνων, δεν αποτελεί σε καμία περίπτωση θεώρηση ή έγκριση του περιεχομένου τους.


INEMA

ΙΑΤΡΙΚΟΣ & ΝΟΣΟΚΟΜΕΙΑΚΟΣ ΕΞΟΠΛΙΣΜΟΣ
17 ΧΡΟΝΙΑ ΕΜΠΕΙΡΙΑΣ *από το 1988*
ΕΙΜΑΣΤΕ ΟΙ ΜΕΓΑΛΥΤΕΡΟΙ ΠΡΟΜΗΘΕΥΤΕΣ
ΙΑΤΡΙΚΟΥ – ΟΡΘΟΠΕΔΙΚΟΥ ΚΑΙ ΝΟΣΟΚΟΜΕΙΑΚΟΥ
ΥΛΙΚΟΥ ΣΤΗ ΔΩΔΕΚΑΝΗΣΟ
ΕΜΠΙΣΤΕΥΘΕΙΤΕ ΜΑΣ !!!
ΛΕΜΕΣΣΟΥ 2 ΡΟΔΟΣ ΤΗΛ.22410 32238 – FAX.22410 28484



ΑΝΑΠΗΡΙΚΑ ΚΑΡΟΤΣΙΑ-ΒΑΛΙΣΤΙΚΑ -
ΟΡΘΟΠΕΔΙΚΑ ΕΙΔΗ-ΜΠΛΟΥΖΕΣ ΙΑΤΡΙΚΕΣ- ΚΑΛΤΣΕΣ
ΦΛΕΒΙΤΙΔΑΣ-ΠΕΛΜΑΤΑ-ΟΡΘΟΠΕΔΙΚΑ ΜΑΞΙΛΑΡΙΑ-
ΚΡΕΒΑΤΙΑ ΝΟΣΟΚΟΜΕΙΑΚΑ – ΙΑΤΡΙΚΟΣ ΕΞΟΠΛΙΣΜΟΣ
ΚΑΙ ΑΝΑΛΩΣΙΜΑ – ΟΡΓΑΝΑ ΧΗΜΕΙΟΥ ΚΑΙ ΚΑΘΕ
ΑΛΛΟ ΕΙΔΟΣ ΓΙΑ ΚΑΤ' ΟΙΚΟ ΝΟΣΗΛΕΙΑ.



ΚΕΝΤΡΑ ΞΕΝΩΝ ΓΛΩΣΣΩΝ

ΚΟΥΛΑ ΓΙΑΚΟΥΜΑΚΗ

ΠΤΥΧΙΟΥΧΟΣ Α.Α., Α.Β. UNIVERSITY OF BALTIMORE U.S.A.

Προκριθείτε στην επιτυχία!
Αξιοποιείστε τις ικανότητές σας!
Πραγματοποιείστε τους στόχους σας!

LOWER σε 5 Χρόνια PROFICIENCY σε 7 Χρόνια

**Αγγλικά-Γαλλικά-Γερμανικά-Ιταλικά**

Πολυετής πείρα και υπευθυνότητα, αναλαμβάνουμε τη σωστή διδασκαλία από έμπειρους καθηγητές.

- Ολιγομελή τμήματα με εντατική διδασκαλία ώστε οι μαθητές να αποκτούν βεβαιώσεις σε χρόνο ρεκόρ, στις εξετάσεις:
  **CAMBRIDGE-MICHIGAN-TOEFL-IELTS-EDEXCEL-PALSO-GOETHE**
  Με πολύ υψηλά ποσοστά επιτυχίας
- Εξεταστικό κέντρο για τις εξετάσεις CAMBRIDGE του επιπέδου Young Learners. Για παιδιά ηλικίας 7-12 ετών. Με συνεργασία του ΒΡΕΤΑΝΙΚΟΥ ΣΥΜΒΟΥΛΙΟΥ.
- Τμήματα για επαγγελματίες
- Τμήματα Pre-junior ηλικίας 5-6 ετών με ημιδιατροφή δωρεάν.
- Κλιματιζόμενες και άρτια εξοπλισμένες αίθουσες σε ευχάριστο και φιλικό περιβάλλον.
- Εργαστήριο Computer Lab με Multimedia προγράμματα, Video Room και δανειστική βιβλιοθήκη.
- Οργανώνουμε πολιτιστικές εκδηλώσεις και εκπαιδευτικές εκδρομές στο εξωτερικό.

ΚΕΝΤΡΑ ΞΕΝΩΝ ΓΛΩΣΣΩΝ

ΚΟΥΛΑ ΓΙΑΚΟΥΜΑΚΗ

ΜΕ ΚΥΡΟΣ ΚΑΙ ΥΠΕΡΟΧΗ ΣΤΗ ΞΕΝΟΓΛΩΣΣΗ ΕΚΠΑΙΔΕΥΣΗ

Εγγραφές καθημερινά από τις 10.00-13.00 & 18.00-20.30
Πειραιώς 7Α Τηλ. 22410-32633, 74755, Αρχάγγελος 22440-23053

ΚΑΤΑ ΤΟ ΠΡΩΤΟ ΕΞΑΜΗΝΟ ΤΟΥ ΕΤΟΥΣ

# ΣΗΜΑΔΙΑ ΑΝΑΚΑΜΨΗΣ

## από τον ξενοδοχειακό κλάδο της Ε.Ε.

***Αύξηση της τάσης του 6% σημείωσαν τα έσοδα των ευρωπαϊκών ξενοδοχείων κατά το πρώτο εξάμηνο του έτους, με τις σκανδιναβικές χώρες και την Αυστρία να καταγράφουν τις καλύτερες επιδόσεις, ενώ ενθαρρυντικά ήταν τα αποτελέσματα για Βρετανία και Γαλλία***

**Αποτελέσματα ευρωπαϊκών ξενοδοχείων**

| | Πληρότητες | Διαφορά % | Μέση τιμή δωματίου (ΜΤΔ) | Διαφορά ΜΤΔ % | RevPAR | Διαφορά RevPAV % |
|---|---|---|---|---|---|---|
| Γερμανία | 60,60% | 1,4 | 80,9 | -0,70% | 48,5 | 1,70% |
| Αυστρία | 68,20% | 0 | 87,5 | 8,20% | 59,7 | 8.20% |
| Βέλγιο | 65,30% | 0,1 | 92,5 | 3,00% | 60,4 | 3.10% |
| Ολλανδία | 68,00% | 1,6 | 96,8 | -0,20% | 65,9 | 2.20% |
| Ιταλία | 63,50% | -0,2 | 118,9 | -0,20% | 75,5 | -0,50% |
| Βρετανία | 73,10% | 1 | 119,1 | 4,50% | 87,1 | 5,90% |
| Ισπανία | 65,90% | 0,2 | 83,9 | -4,70% | 55,3 | -4,50% |
| Σουηδία | 58,50% | 3 | 116 | 10,40% | 67,8 | 16,40% |
| Δανία | 61,00% | 3,3 | 144,6 | 13,70% | 88,2 | 20,20% |
| Γαλλία | 66,30% | 0,3 | 72,5 | 2,50% | 48,1 | 2,90% |
| Μέσος όρος | 65,50% | 0,9 | 93,2 | 1,20% | 61,1 | 2,60% |

*Πηγή: MKG. Η Μέση Τιμή Δωματίου καθώς και το RevPAR είναι σε ευρώ*

**ΠΟΡΕΙΑ προς τα πάνω για τα έσοδα και τις πληρότητες των ξενοδοχείων της Ευρώπης κατά το διάστημα Ιανουαρίου -Ιουνίου. Σύμφωνα με τα τελικά αποτελέσματα έρευνας της εταιρείας συμβούλων MKG Consulting, ο ξενοδοχειακός κλάδος επιβεβαίωσε τα σημάδια ανάκαμψης.**

Στο τέλος Ιουνίου, οι πληρότητες στην ευρωπαϊκή ήπειρο ανέβηκαν κατά 0,9 μονάδες, αφού η αύξηση της πελατείας από Αμερική και Ασία ήταν καθοριστική. Από τα στοιχεία της έρευνας προκύπτει ότι, αν και η οικονομική ανάκαμψη στις χώρες της Ευρωζώνης δεν έχει ακόμη σταθεροποιηθεί, κυρίως λόγω της διαφοράς του ευρώ με το δολάριο, οι μέσες τιμές πώλησης των δωματείων είχαν άνοδο κατά 1,2%. Μαζί με την αύξηση της πελατείας που κυμάνθηκε στο 3%, η άνοδος των εσόδων το πρώτο εξάμηνο του έτους άγγιξε το 6%, σε σχέση με το αντίστοιχο διάστημα πέρυσι. Εξαίρεση αποτέλεσε η Ιταλία, η οποία σημείωσε οριακή πτώση, τόσο σε πληρότητες όσο και σε έσοδα.

Η βρετανική ξενοδοχειακή αγορά φαίνεται ότι βγήκε αλώβητη από τα τρομοκρατικά χτυπήματα που έπληξαν την καρδιά της πρωτεύουσας. Τα έσοδα ανά διαθέσιμο δωμάτιο (RevPAR) τον Ιούλιο μειώθηκαν μόλις κατά 1,9% ενώ οι πληρότητες κρατήθηκαν σε πολύ ψηλά επίπεδα και έφτασαν κατά μέσο όρο το 78%.

Οι βόμβες στο μετρό του Λονδίνο προκάλεσαν κυρίως ακυρώσεις δωματίων, που είχαν ήδη προγραμματισθεί. Βέβαια, όπως εκτιμά η MKG, με μεγάλο ενδιαφέρον αναμένονται τα αποτελέσματα των ξενοδοχείων της βρετανικής πρωτεύουσας από τον Ιούλιο μέχρι το τέλος του 2005, τα οποία θα αποκαλύψουν κατά πόσον επηρεάσθηκε ο κλάδος των διακοπών. Χάρη στον πολύ καλό Ιούνιο που είχαν τα γαλλικά ξενοδοχεία, τα έσοδα ανά διαθέσιμο δωμάτιο αυξήθηκαν το εξάμηνο του 2005 κατά 2,9%.

Σε πορεία ανάπτυξης και η ξενοδοχειακή βιομηχανία της Ολλανδίας, αφού οι καλές πληρότητες έφεραν αύξηση στα έσοδα της τάξης του 2,2%.

Το ποσοστό αυτό ανέβασε ο εξαιρετικός τουριστικά Ιούλιος, μήνς όπου η αύξηση στο RevPAR ήταν 8,5%. Στη Γερμανία, ο κλάδος των ξενοδοχείων, που εξαρτάται κύρια από τις εμπορικές εκθέσεις, σημείωσε καλές επιδόσεις, με τον Απρίλιο να καταγράφει τη μεγαλύτερη αύξηση στα έσοδα ανά διαθέσιμο δωμάτιο που έφτασε το 22,5%.

Η Ισπανία εξακολουθεί να έχει δυσκολίες από την υπερπροσφορά ξενοδοχειακών δωματίων. Το 2004, το RevPAR μειώθηκε κατά 7,3%, ενώ το πρώτο εξάμηνο του 2005 υπήρξε οριακή αύξηση κατά 0,2%.

ΣΥΝΕΔΡΙΟ ΤΩΝ ΟΚΤΩΒΡΙΟ

# Η ΑΝΤΑΓΩΝΙΣΤΙΚΟΤΗΤΑ

## του ελληνικού τουρισμού

**Η ΑΝΤΑΓΩΝΙΣΤΙΚΟΤΗΤΑ του ελληνικού τουρισμού και η ανάγκη επανατοποθέτησης του τουριστικού μας προϊόντος θα απασχολήσουν το 4ο Συνέδριο «Τουρισμός & Ανάπτυξη» που θα πραγματοποιηθεί στις 17 & 18 Οκτωβρίου 2005, στην Αθήνα, από το Σύνδεσμο Ελληνικών Τουριστικών Επιχειρήσεων (ΣΕΤΕ).**

Οπως τονίζει ο πρόεδρος του ΣΕΤΕ, Στ. Ανδρεάδης, η αύξηση της τουριστικής κίνησης, τη φετινή περίοδο, δεν πρέπει σε καμιά περίπτωση να οδηγήσει σε εφησυχασμό και στη θεώρηση ότι έχουν λυθεί όλα τα προβλήματα που απασχολούν τον τουρισμό μας. Οι γενικές υποδομές μας (αεροδρόμια, οδικά δίκτυα, λιμένες κλπ) και οι παρεχόμενες υπηρεσίες (καθαριότητα, σήμανση κλπ) εξακολουθούν σε μεγάλο βαθμό να είναι κατώτερες των προσδοκιών των επισκεπτών μας. Η μειωμένη ανταγωνιστικότητα παραμένει βασικό πρόβλημα του ελληνικού τουρισμού, το οποίο δεν μπορεί να αντιμετωπιστεί, παρά μόνο με ρεαλιστική στοχοθέτηση και τολμηρές δράσεις.

Οι κύριοι στόχοι του ελληνικού τουρισμού πρέπει να είναι η μεγιστοποίηση των εσόδων και της απασχόλησης, παράλληλα με την ανάδειξη του πολιτισμού και την ελαχιστοποίηση των επιπτώσεων στο περιβάλλον. Οι στρατηγικές κατευθύνσεις, αντίστοιχα, πρέπει να σκοπεύουν προς τον εκσυγχρονισμό, τη διαφοροποίηση και τον εμπλουτισμό του τουριστικού μας προϊόντος, την ποιότητα σε ολόκληρο το φάσμα της τουριστικής προσφοράς μας, με τη μελετημένη προσέγγιση και τις στοχευμένες δράσεις μάρκετινγκ για τη διεθνή ζήτηση και την άμβλυνση της εποχικότητας.

Απαραίτητη προϋπόθεση για τα παραπάνω είναι, για τον κ. Ανδρεάδη, η δημιουργία ευνοϊκού επιχειρηματικού περιβάλλοντος. Η συγκυρία είναι θετική για τον ελληνικό τουρισμό, ώστε να πετύχει σήμερα όσα δεν πέτυχε την τελευταία εικοσαετία, αρκεί να ληφθούν γενναίες αποφάσεις, που θα αγνοήσουν κομματικά, τοπικιστικά και διάφορα άλλα μικροσυμφέροντα.

Η πολιτεία πρέπει να προχωρήσει σε εναρμόνιση δράσεων, κάτω από ένα στρατηγικό σχέδιο, που θα εκπορεύεται από το υπουργείο Τουριστικής Ανάπτυξης και θα συντονίζει τις δράσεις των συναρμοδίων υπουργείων (ΠΕΧΩΔΕ, Μεταφορών, Πολιτισμού), καθώς και τις περιφέρειες, τις νομαρχίες και τις τοπικές αυτοδιοικήσεις. Ο ρόλος των τελευταίων στη διαμόρφωση του τουριστικού προϊόντος είναι ιδιαίτερα σημαντικός, δυστυχώς όμως - και παρά τις φιλότιμες προσπάθειες ορισμένων - εξακολουθούν να αποτελούν ένα χώρο με πολλές αδυναμίες και ελλείψεις.

***Το συνέδριο***

Η ανταγωνιστικότητα της ελληνικής οικονομίας και ο ρόλος του τουρισμού είναι το θέμα που θα αναπτυχθεί από τον υπουργό Ανάπτυξης, Δ. Σιούφα, κατά το εναρκτήριο δείπνο.

Τη δεύτερη μέρα του συνεδρίου, ο υπουργός Τουριστικής Ανάπτυξης, κ. Δ. Αβραμόπουλος θα αναφερθεί στις στρατηγικές επιλογές του ελληνικού τουρισμού για την ερχόμενη περίοδο.

Τέλος, θα παρουσιαστεί συγκυριακή ανάλυση της ανταγωνιστικότητας 15 τουριστικών προορισμών από 6 χώρες της Μεσογείου ως αποτέλεσμα της έρευνας που ολοκληρώνεται από τον ΣΕΤΕ σε συνεργασία με τον Σύνδεσμο Τουριστικών Επιχειρήσεων Κύπρου, το Turkish Tourism Investors Association, το Egyptian Tourism Federation, το Dubrovnik & Neretva County Tourist Board και το Spanish Confederation of Hotels and Tourism Enterprises με το συντονισμό της εταιρείας συμβούλων THR Barcelona.


ΝΑΥΤΙΚΗ ΕΤΑΙΡΕΙΑ
ΤΗΛΟΣ 21ος ΑΙΩΝΑΣ
ΠΡΟΓΡΑΜΜΑ SEA STAR ΑΠΟ 16/9/2005

| ΔΕΥΤΕΡΑ | | |
|---|---|---|
| Λιμάνι | Άφιξη | Αναχώρηση |
| ΡΟΔΟΣ | | 08:45 |
| ΤΗΛΟΣ | 10:05 | 14:15 |
| ΝΙΣΥΡΟΣ | 14:50 | 17:30 |
| ΤΗΛΟΣ | 18:05 | 18:20 |
| ΡΟΔΟΣ | 19:40 | Δ. |

| ΤΡΙΤΗ | | |
|---|---|---|
| Λιμάνι | Άφιξη | Αναχώρηση |
| ΡΟΔΟΣ | | 17:00 |
| ΤΗΛΟΣ | 18:20 | Δ. |

| ΤΕΤΑΡΤΗ | | |
|---|---|---|
| Λιμάνι | Άφιξη | Αναχώρηση |
| ΤΗΛΟΣ | | 09:00 |
| ΡΟΔΟΣ | 10:20 | 19:00 |
| ΤΗΛΟΣ | 20:20 | Δ. |

| ΠΕΜΠΤΗ | | |
|---|---|---|
| Λιμάνι | Άφιξη | Αναχώρηση |
| ΤΗΛΟΣ | | 09:00 |
| ΡΟΔΟΣ | 10:20 | 17:00 |
| ΤΗΛΟΣ | 18:20 | Δ. |

| ΠΑΡΑΣΚΕΥΗ | | |
|---|---|---|
| Λιμάνι | Άφιξη | Αναχώρηση |
| ΤΗΛΟΣ | | 17:00 |
| ΡΟΔΟΣ | 18:20 | Δ. |

| ΣΑΒΒΑΤΟ | | |
|---|---|---|
| Λιμάνι | Άφιξη | Αναχώρηση |
| ΡΟΔΟΣ | | 09:00 |
| ΧΑΛΚΗ | 10:15 | 10:30 |
| ΤΗΛΟΣ | 11:20 | Δ. |

| ΚΥΡΙΑΚΗ | | |
|---|---|---|
| Λιμάνι | Άφιξη | Αναχώρηση |
| ΤΗΛΟΣ | | 07:30 |
| ΡΟΔΟΣ | 08:50 | 17:30 |
| ΤΗΛΟΣ | 18:50 | 19:20 |
| ΧΑΛΚΗ | 20:15 | 20:20 |
| ΡΟΔΟΣ | 21:30 | Δ. |



ΠΛΗΡΟΦΟΡΙΕΣ:
ΡΟΔΟΣ: ΤΗΛ.: 22410 78052,
ΚΙΝ.: 6938 244523
• ΤΗΛΟΣ: 22460 44000



Nargile Bazaar
"A Great Puff Of Tradition...Around The World"

Ναργιλές
Ο μύθος που αναβιώνει...

ΜΟΝΑΔΙΚΕΣ ΠΡΟΣΦΟΡΕΣ
Για Καφετέριες-Bars-Clubs

| | |
|---|---|
| 1 hose 70cm | 25€ |
| 1 hose 80cm | 29€ |
| 1 hose 86cm | 35€ |
| 2 hoses 87cm | 42€ |
| 3 hoses 87cm | 45€ |



Nargile Bazaar.com

OMIKRON e-commerce portal S.A
Παπάγου 23 Ρόδος 85100 GR
Υποκατ. Ερμού (Bars Street) Φαληράκι
Τηλ: 2241073334 Fax:2241030109

*Μπορεί οι απόψεις του να αγγίζουν τα όρια της επιστημονικής φαντασίας, αλλά πολλά μέλη της επιστημονικής κοινότητας παρακολουθούν τις διαλέξεις του και οι εργασίες του δημοσιεύονται σε επιστημονικά περιοδικά*

### Ο ΓΕΡΟΝΤΟΛΟΓΟΣ ΟΜΠΡΕΪ ΓΚΡΕΙ

# ΣΤΟΙΧΗΜΑΤΙΖΕΙ ΟΤΙ ΘΑ ΖΟΥΜΕ 1.000 ΧΡΟΝΙΑ!

***• Είναι τόσο πεπεισμένος γι' αυτό, που προσφέρει το ποσό των 20.000 δολαρίων σε εκείνον τον επιστήμονα που θα μπορέσει να αντικρούσει τις απόψεις του με ένα σοβαρό επιχείρημα •Οσο ακραίες κι αν ακούγονται οι απόψεις του Ομπρεϊ Γκρέι, κάποιες ανακοινώσεις που έγιναν στην ίδια διάσκεψη στο Βασιλικό Κολέγιο δείχνουν ότι και άλλοι επιστήμονες έχουν τους ίδιους στόχους***



**Ο Ομπρεϊ Γκρέι, επιστήμονας στους υπολογιστές του Κέμπριτζ, αλλά και γεροντολόγος, υποστήριξε σε μια διάσκεψη στο Βασιλικό Κολέγιο ότι οι άνθρωποι θα μπορούν να ζουν μέχρι την ηλικία των 1.000 ετών.**

**Ο Γκρέι** υποστηρίζει ότι είναι θέμα χρόνου να αξιοποιηθούν οι θεραπείες της βιοτεχνολογίας, οι οποίες θα αντιστρέψουν τις φθορές των ιστών που επέρχονται με την τρίτη ηλικία. Μάλιστα, είναι τόσο πεπεισμένος γι' αυτό, που προσφέρει το ποσό των 20.000 δολαρίων σε εκείνον τον επιστήμονα που θα μπορέσει να αντικρούσει τις απόψεις του με ένα σοβαρό επιχείρημα.

Ο ίδιος έχει προσδιορίσει επτά θανάσιμες πτυχές της γήρανσης, στις οποίες περιλαμβάνονται τα φθαρμένα μόρια του **DNA** και οι περιπλεγμένες πρωτεΐνες που παρεμποδίζουν τους νευρώνες προκαλώντας νόσους όπως Πάρκινσον και Αλτσχάιμερ, έως τις ατέλειες στα μιτοχόνδρια, τις ενδοκυτταρρικές δομές που τροφοδοτούν τα κύτταρα και είναι ζωτικής σημασίας για τον έλεγχο λειτουργιών, από τις οποίες καθορίζονται νευρομυϊκές και άλλες ασθένειες.

**ΛΥΣΕΙΣ**

Μερικές από τις λύσεις που προτείνει ο Δρ Γκρέι, όπως η χρησιμοποίηση βλαστικών κυττάρων για τη δημιουργία νέων ιστών, οργάνων και νευρικών κυττάρων έχουν ήδη προταθεί και από άλλους επιστήμονες. Ομως, προχωρώντας ακόμη περισσότερο, προτείνει ακόμη πιο ριζοσπαστικές λύσεις.

Μια από αυτές αφορά την εμφύτευση στο ανθρώπινο σώμα γονιδίων από βακτήρια που βρίσκονται στο έδαφος, τα οποία έχουν τη δυνατότητα να μεταβολίζουν απόβλητα. Τα συγκεκριμένα γονίδια θα μπορούσαν να αφαιρέσουν τα «σκουπίδια» από το ανθρώπινο σώμα, καθαρίζοντας ό,τι «άχρηστο» τείνουν να συσσωρεύουν τα ανθρώπινα κύτταρα.

Ο **Δρ. Γκρέι** προσφέρει και το βραβείο των **160.000 δολαρίων** στον πρώτο επιστήμονα που θα επιμηκύνει τη ζωή ενός ποντικιού κατά δύο έως πέντε χρόνια, κάτι που στον άνθρωπο θα αντιστοιχούσε από 80 έως 150 χρόνια.

Οσο ακραίες κι αν ακούγονται οι απόψεις του Βρετανού επιστήμονα, κάποιες ανακοινώσεις που έγιναν στην ίδια διάσκεψη δείχνουν ότι η επιστήμη στοχεύει στην αντιμετώπιση της γήρανσης.

**Ο Μισέλ Ουέστ,** προϊστάμενος της αμερικανικής εταιρείας βιοτεχνολογίας, **Advanced Cell Technology,** παρουσίασε μια εργασία για το πώς στο μέλλον τα ανθρώπινα κύτταρα θα μπορούν να επαναπρογραμματιστούν για να διαχειρίζονται τις νευρογενετικές διαταραχές που συνδέονται με τις νόσους Αλτσχάιμερ και Πάρκινσον.

Αλλά και ο **Ρόναλντ Καν**, καθηγητής Ιατρικής στο **Χάρβαρντ** και διευθυντής του ερευνητικού κέντρου για τον διαβήτη **Joslin,** ανακοίνωσε ότι η ομάδα του «ξεκλείδωσε» τα μυστικά ενός αντιγηραντικού γονιδίου που παρατείνει κατά **30%** τη ζωή των ποντικών.


**ΤΟ ΚΕΝΤΡΟ ΣΠΟΥΔΩΝ ΧΟΡΟΥ ΜΑΙΡΗΣ ΜΑΡΚΟΥ - ΒΕΛΙΔΑΚΗ**

**(ΔΙΠΛΩΜΑΤΟΥΧΟΥ: R.A.D. ΚΑΙ A.I.S.T.D. - T.C. ΚΑΙ T.D.) -ΕΙΔΙΚΟΤΗΤΑ ΣΤΗ ΔΙΔΑΣΚΑΛΙΑ ΜΙΚΡΩΝ ΠΑΙΔΙΩΝ. ROYAL ACADEMY OF DANCE (LONDON) & IMPERIAL SOCIETY OF TEACHERS OF DANCE. ΑΝΑΓΝΩΡΙΣΜΕΝΗ ΑΠΟ ΤΟ ΚΡΑΤΟΣ**

Η μόνη επίσημη εγγεγραμμένη σχολή χορού στη Ρόδο, που εκπροσωπεί την Βασιλική Ακαδημία Χορού, με δικαίωμα ετησίων εξετάσεων και στα δύο επίπεδα (Grades και Majors).
Διοργανωτής το Βρετανικό Συμβούλιο Αθηνών.

**ΔΙΔΑΣΚΟΝΤΑΙ:**

**Ρυθμική - Κλασσικό Μπαλέτο - Κλακέτες - Jazz - Μοντέρνο (I.S.T.D.) - Σύγχρονο (Limon και Graham) - Κάρακτερ - Ελεύθερη κίνηση - Δημιουργικό εργαστήρι - Προεπαγγελματικά τμήματα - Επαγγελματικό (προετοιμασία για Teachers Certipiate) - Χορευτική Γυμναστική - Νέο- Ελληνικοί χοροί (χασάπικο-συρτάκι-ξεϊμπέκικο). Συμπληρωματικό μάθημα: Yoga Κοινωνικοί χοροί (Βαλς, Ταγκό και Salsa)**

**Εγγραφές:** 5 Σεπτεμβρίου 2005
**Έναρξη:** 12 Σεπτεμβρίου 2005

**Τηλέφωνα:** 22410 27383 και 92790 Ωρες 12-1π.μ. & 6-9μ.μ
**Διεύθυνση:** Παναγιώτου Ροδίου, 77 Ρόδος. Μυκηνών 4, Ιαλυσός.



ΕΚΔΟΣΕΙΣ Γκρίτζαλης

**Σχολικά βοηθήματα**




η νέα γενιά στα Σχολικά Βοηθήματα

Βιβλία γραμμένα σύμφωνα με τις απαιτήσεις του νέου συστήματος εξετάσεων.

για το ΛΥΚΕΙΟ

Κεντρικό: 17ης Νοεμβρίου 10 , Μελίσσια , Τ.Κ. 151 27 , Τηλ.: 210 81.04.004 , Fax: 210 81.03.103
Υπ/μα: Σουλίου 1 , Αθήνα , Τ.Κ. 106 78, Τηλ.: 210 33.00.321 , e-mail:gegritza@otenet.gr
Κεντρική Διάθεση: Εκδόσεις Γκρίτζαλης

# Μικρές αγγελίες

## ΕΝΟΙΚΙΑΣΕΙΣ

**ΕΝΟΙΚΙΑΖΕΤΑΙ** λόγω αναχωρήσεως οικία 170 τ.μ. με αυλή, κήπο και πάρκινγκ, πλήρως εξοπλισμένη στο κέντρο της πόλης, πλησίον Εθνικού Σταδίου, κατάλληλη για διαμονή πολυμελούς οικογένειας. Τηλέφωνο επικοινωνίας 6945 105247

**ΕΝΟΙΚΙΑΖΕΤΑΙ** ισόγειο διαμέρισμα 100 τ.μ. με ηλιακό, θέρμανση και σε ήσυχο μέρος. Στην περιοχή Ιαλυσού πάροδος Ακροπόλεως 3. Τηλ. 22410-92696

**ΕΝΟΙΚΙΑΖΟΝΤΑΙ:** Ενα (1) διαμέρισμα νεόκτιστο πολυτελούς κατασκευής με αυτόνομη θέρμανση και ηλιακό 2ου ορόφου με περιφερειακές βεράντες 95 τ.μ. Επίσης γκαρσονιέρα 2ου ορόφου πλήρως επιπλωμένη με ηλεκτρικό ψυγείο και ηλεκτρ. κουζίνα - αυτόνομη θέρμανση δίχωρη 47 τ.μ. **Παρθενόπης 18. Τηλ. Κιν. 6944209883**

**ΕΝΟΙΚΙΑΖΕΤΑΙ** τριάρι διαμέρισμα α' ορόφου στην οδό Λειψών 10 (κάθετος Κ. Τσαλδάρη). **Πληροφορίες τηλ. 22410-34335**

**ΕΝΟΙΚΙΑΖΕΤΑΙ** Διαμέρισμα με δύο υπνοδωμάτια, σαλόνι, κουζίνα, στο δεύτερο όροφο, περιοχή δασκάλων στη Ρόδο.
**Πληροφορίες: 22410-36547, 22410-87130, 22410-27202**

**ΕΝΟΙΚΙΑΖΟΝΤΑΙ**
επιπλωμένες
γκαρσονιέρες
στο Λαδικό (Φαληράκι).
Τιμή 220 ευρώ μηνιαίως.
Πληρ. τηλ. 6937343297

**ΕΝΟΙΚΙΑΖΕΤΑΙ** Γκαρσονιέρα αποτελούμενη από δωμάτιο, κουζίνα, μπάνιο πλήρως επιπλωμένη και με αιρκοντίσιον στο κέντρο της πόλης, οδός Πλαστήρα 21. Καινούργιο, θέα απεριόριστη. Τηλ. 6978511659

**ΕΝΟΙΚΙΑΖΕΤΑΙ** επιπλωμένο STUDIO με αυτόνομο ρεύμα και ηλιακό θερμοσίφωνα επί της οδού Μουσών αρ. 7 στην πόλη της Ρόδου. **Πληροφορίες τηλ. 6972105501**

**ΕΝΟΙΚΙΑΖΕΤΑΙ** γκαρσονιέρα καινούργια και επιπλωμένη, στην πόλη της Ρόδου. Πληροφορίες στα τηλέφωνα 22410-20530 και 6947958106

**Ενοικιάζονται διαμερίσματα** με το μήνα ή την ημέρα πλήρως επιπλωμένα (πολυκουζινάκι, ψυγείο, ντους, WC, προσωπικό τηλέφωνο, κλιματισμό). Μονόχωρα και δίχωρα. Περιοχή Ζέφυρος, οδός Κωνσταντινίδη 9. Κατάλληλο για καθηγητές, δασκάλους, φοιτητές. Πληρ. τηλ. 22410-30063, 6972551300

**ΕΝΟΙΚΙΑΖΟΝΤΑΙ** στην Κάλυμνο στο κέντρο της Πόθιας (δίπλα στο Σούπερ Μάρκετ Βιδάλης), σε διώροφη νεόκτιστη παραδοσιακή μονοκατοικία δύο δίχωρες γκαρσονιέρες πολυτελούς κατασκευής, πλήρως επιπλωμένες, με οικιακό εξοπλισμό, με κλιματισμό ψύξης - θέρμανσης, χωρίς κοινόχρηστα, με τριφασικό ρεύμα, συνδεδεμένες στο αποχετευτικό και με κοινή χρήση της ταράτσας με θέα θάλασσα και βουνά. Μηνιαίο ενοίκιο ισογείου 200 ευρώ. Μηνιαίο ενοίκιο πρώτου ορόφου 230 ευρώ. Πληρ. τηλ. 6945 046312 - 6945 717905

**ΚΡΕΜΑΣΤΗ, ενοικιάζεται νέα πλήρως εξοπλισμένη STUDIO - γκαρσονιέρα**, (ενιαίος χώρος) διαμπερής, ηλιακός, βεράντες, άνετο πάρκινγκ, 500μ. από την παραλία. Πληροφ.: κ. Μάνος, τηλ. 22410 81478 - 88818 & 6938626179

**ΕΝΟΙΚΙΑΖΕΤΑΙ,** ανακαινισμένο διαμέρισμα 75 τ.μ. στη Ρόδο (2 υπνοδωμάτια - ενιαία σαλόνι κουζίνα) διαμπερές με πολύ καλή θέα, στον 3ο όροφο. Διευθ. Αναστασιάδη και Κωτιάδη γωνία. Τηλ. 6934055612 & 6945616899

**ΕΝΟΙΚΙΑΖΕΤΑΙ** διαμέρισμα στο Ροδίνι 95 τ.μ. με 3 υπνοδωμάτια, κεντρική αυτόνομη θέρμανση. Για περισσότερες πληροφορίες τηλ. 22410-25467

**ΕΝΟΙΚΙΑΖΟΝΤΑΙ** επιπλωμένες γκαρσονιέρες στην Παύλου Μελά. **Πληρ. 6937343297 τηλ. 10:00 -14:00**

**ΕΝΟΙΚΙΑΖΟΝΤΑΙ** διαμερίσματα υπόγεια υπερ/μένα δύο υπνοδωματίων επί της οδού Παπαχριστοδούλου αρ. 19. **Πληρ. τηλέφωνα 25266-24274**

**ΕΝΟΙΚΙΑΖΟΝΤΑΙ** επιπλωμένες γκαρσονιέρες στο Φαληράκι. **Πληρ. 6937343297 τηλ. 10:00-14:00**

**ΕΝΟΙΚΙΑΖΟΝΤΑΙ** επιπλωμένα Λουξ Διαμερίσματα με TV, AIR CONDITION και όλα τα οικιακά σκεύη, με τον μήνα ή την ημέρα, στην περιοχή Μητρόπολης. Τηλ. - Πληρ.: 6977896444 & 22410-29452

**ΕΝΟΙΚΙΑΖΟΝΤΑΙ:** Ενα (1) διαμέρισμα 95 τ.μ. νεόκτιστο, πολυτελές, με αυτόνομη θέρμανση και ηλιακό, 2ου ορόφου. Επίσης: Γκαρσονιέρα 47 τ.μ. νεόκτιστη, πολυτελείας, 2ου ορόφου, πλήρως επιπλωμένη, δίχωρη με αυτόνομη θέρμανση - ηλεκτρ. ψυγείο και ηλεκτρ. κουζίνα. Στην περιοχή Αραπάκι, Παρθενόπης 18 **Κιν. Τηλ. 6944209883 Κο Θόδωρο.**

**ΕΝΟΙΚΙΑΖΕΤΑΙ** 3άρι διαμέρισμα επί της οδού Μητροπόλεως 83Θ. Τηλέφωνο 22410-36072 ή 35713

**ΕΝΟΙΚΙΑΖΕΤΑΙ** 4άρι διαμέρισμα, στο Ροδίνι, και στην οδό Κων/πόλεως 34. Πληροφορίες στα τηλ. 2241-0-61689 & 22241-0-61000

**ΕΝΟΙΚΙΑΖΟΝΤΑΙ** στην περιοχή Σγουρού, κοντά στο Μουσικό Γυμνάσιο, α) τεσσάρι Διαμέρισμα με τηλέφωνο, AIR CONDITION και ηλιακό β) Επιπλωμένο τεσσάρι Διαμέρισμα με δύο τουαλέτες και όλα τα οικιακά σκεύη, τηλέφωνο και κήπο, κοντά στο Μουσικό Γυμνάσιο στην περιοχή Σγουρού. γ) Ενοικιάζεται γκαρσονιέρα ρετιρέ με βεράντα και AIR CONDITION στην περιοχή Σγουρού. Τηλ.: 6977896444 & 22410-29452

**ΕΝΟΙΚΙΑΖΟΝΤΑΙ** δύο συνεχόμενα καταστήματα μεταξύ Πανεπιστημίου Αιγαίου και Πολεοδομίας Ρόδου (Νηρεύς) Αγ. Ιωάννου 48. Τηλ. 22410-30759

**ΕΝΟΙΚΙΑΖΕΤΑΙ** στο Ανω Ροδίνι οροφοδιαμέρισμα 110 τ.μ., πολυτελές, νεόκτιστο και με απέραντη θέα. Πληροφορίες τηλ: 6945 063055

**ΕΝΟΙΚΙΑΖΟΝΤΑΙ** επιπλωμένα ή μη ένα δωμάτιο και μια γκαρσονιέρα στο Β' όροφο πολυκατοικίας με μεγάλη βεράντα και εξαιρετική θέα στην οδό Αγ. Αναργύρων 20. **Πληροφορίες τηλ. 28710**

**ΕΝΟΙΚΙΑΖΕΤΑΙ** διαμέρισμα στον 1ο όροφο σε αρίστη κατάσταση. Δύο υπνοδωμάτια, σαλοτραπεζαρία, κουζίνα, τραπεζαρία, μπάνιο, επί της οδού Μητροπόλεως 83Θ. Τηλ. 22410 36072

**ΕΝΟΙΚΙΑΖΕΤΑΙ** 1ος όροφος 380 τ.μ. επί της Λεωφόρου Ρόδου - Λίνδου 232. Πληρ. Στα τηλέφωνα 22410-64458, 22410-24514

**ΕΝΟΙΚΙΑΖΕΤΑΙ** τριάρι - διαμέρισμα επί της οδού Μητροπόλεως 83Θ. Τηλ. 36072 - 35713.

**ΕΝΟΙΚΙΑΖΕΤΑΙ** επιπλωμένη δίχωρη γκαρσονιέρα με κλιματισμό όπισθεν ξενοδοχείου BELVENDERE περιοχή Ψαροπούλα. Πληροφορίες Τηλ. 22410-22050 ή 33441

**ΕΝΟΙΚΙΑΖΟΝΤΑΙ** στην Ιαλυσό πλάι στο ξενοδοχείο Ηλέκτρα, επιπλωμένες γκαρσονιέρες με θέρμανση. **Πληροφορίες Τηλ. 22410-22050-33441**

**ΕΝΟΙΚΙΑΖΕΤΑΙ** διαμέρισμα 56 τ.μ. επί της οδού Ατταβύρου 10 - 3ος όροφος, πλήρως επιπλωμένο. **Στο σαλόνι** -air condition, τηλεόραση 28 ιντσών και τηλέφωνο. **Στην κρεβατοκάμαρα** - air condition, τηλεόραση. Περίοδος ενοικιάσεως: Από Απρίλιο έως και Δεκέμβριο 2005. Ενοίκιο 360 ευρώ. **Πληροφορίες τηλ.: 22410-34014 κ. Αγγελική**

**Ενοικιάζεται** studio πλήρως επιπλωμένο με air-condition και ηλιακό θερμοσίφωνο, ισόγειο με κήπο σε ήσυχη περιοχή με άνετο πάρκινγκ. **Τηλ. 6944231199**

**ΕΝΟΙΚΙΑΖΕΤΑΙ** αποθήκη 180 τ.μ. με 4 ψυγεία κτιστά. Ενοίκιο 350 ευρώ το μήνα . Τηλ. 22410-75897

**ΕΝΟΙΚΙΑΖΕΤΑΙ** διαμέρισμα 2 δωματίων, μεγάλο χωλ, κουζίνα, μπάνιο. Απέναντι στο Πανεπιστήμιο. Πληρ. τηλ. 22410 30759

**ΕΠΙ** της Κοδρινγκτώνος και Δρακίδου 22 ενοικιάζεται δίχωρη επιπλωμένη μονοκατοικία με δικό της Parking. Πληρ. τηλ. 22410 36385 και 22410 23814

**ΕΝΟΙΚΙΑΖΕΤΑΙ** γραφείο 55 τ.μ. δύο κυρίων δωματίων, με χωλ και τουαλέτα στον α' όροφο του Μεγάρου «ΚΙΟΣΟΓΛΟΥ» και με πρόσοψη επί της Εθελ. Δωδεκανησίων. Κατάλληλο για Δικηγορικό, Συμβολαιογραφικό, και συναφείς χρήσεις. Τηλέφωνο επικοινωνίας 6945 105247

**ΕΝΟΙΚΙΑΖΕΤΑΙ** διαμέρισμα 115τ.μ. ισόγειο-περιοχή Μόντε Σμίθ 3 υπνο/τια, κουζίνα-σαλόνι, μπάνιο, ηλιακό, θέρμανση μεγάλα μπαλκόνια, εντοιχ. κουζίνα-ηλεκτρικές συσκευές - τηλ. 38138, 6946469930.

**ΕΝΟΙΚΙΑΖΕΤΑΙ** διαμέρισμα 80 τ.μ., 1ος όροφος, σε καινούργια οικοδομή στην Ιαλυσό επί των οδών Λεωφ. Ηρακλειδών, Δημοκρατίας μπροστά απζό το Γυμνάσιο -Λύκειο Ιαλυσού με όλες τις σύγχρονες ανέσεις: (Κλιματισμός, θέρμανση, χώρος στάθμευσης ) κ.α. **Τηλ. 22410/93217.**

**ΕΝΟΙΚΙΑΖΕΤΑΙ** κατάστημα 280 τ.μ. στην Ιαλυσό μεταξύ των οδών Λεωφ. Ηρακλειδών, Αγ. Ιωάννου και Δημοκρατίας με αύλειο χώρο 300τ.μ. με δύο W.C., κατάλληλο για επαγγελματική εκμετάλλευση μπροστά από το Γυμνάσιο και Λύκειο Ιαλυσού **Πληροφορίες τηλ.: 22410/93217**

**ΕΝΟΙΚΙΑΖΕΤΑΙ** μονοκατοικία 220 τ.μ. σε κήπο 800 τ.μ. με ανεξάρτητους βοηθητικούς χώρους, θέρμανση air-condition, ηλιακό θερμοσίφωνο και με νυχτερινό τιμολόγιο επί της Λεωφόρου Ηρακλειδών (Ιαλυσού) 20. Πληρ. 35174 - 29284

**ΕΝΟΙΚΙΑΖΕΤΑΙ** κατάστημα πενήντα (50) τετραγωνικών μέτρων. Κοντά στα φανάρια της Λεωφόρου Καλλιθέας και στην αρχή του δρόμου προς Κοσκινού. Βρίσκεται ακριβώς απέναντι από τα ξενοδοχεία «Kalithea Sun» - «Kalithea Sky» δίπλα από το kafe - παιδότοπο «Playland». Για περισσότερες πληροφορίες στα τηλέφωνα: 2241032610 και 6979462529

**ΕΝΟΙΚΙΑΖΟΝΤΑΙ** δύο διαμερίσματα το ισόγειο είναι απίπλωτο και ο πρώτος όροφος επιπλωμένο. 80 τ.μ. το καθένα στα Κοσκινού. **Τηλ. 64536**

**ΕΝΟΙΚΙΑΖΕΤΑΙ** διαμέρισμα 100τ.μ. στην περιοχή Ασγούρου κοντά στο 10 Δημοτικό Σχολείο. Τηλέφωνο 6944145073 κος Μανώλης.

**ΕΝΟΙΚΙΑΖΕΤΑΙ** 60τ.μ. διαμέρισμα 2 υπνοδωματίων επιπλωμένο με τηλεόραση και air condition στην οδό Κέννεντυ στο ισόγειο με αυλή. Ενοίκιο 390 ευρώ. Επίσης στην παραλία Ελλη δωμάτια επιπλωμένα με ατομικό μπάνιο (θέα στη θάλασσα) ενοίκιο 220 ευρώ (όλα τα έξοδα πληρωμένα). **Πληροφορίες τηλ.: 2241020012**

**ΕΝΟΙΚΙΑΖΕΤΑΙ** δίχωρη επιπλωμένη γκαρσονιέρα σε καινούρια πολυκατοικία στην οδό Καμείρου 43. Πληρ. τηλ. 6944170618-2241076504

**ΕΝΟΙΚΙΑΖΟΝΤΑΙ** διαμερίσματα 56τ.μ. 2 ατόμων και για συγκατοίκηση πλήρως εξοπλισμένα ηλεκτρονικές συσκ. έπιπλα-σκεύη-κλινοσκεπάσματα-κλιματισμό-ηλιακό θερμοσίφωνα, δορυφορική TV. Μόνο σε φοιτητές - εκπαιδευτικούς - στρατιωτικούς-αστυνομικούς -Δ.Υπαλλήλους. Τηλ. 697975619 - Παραδείσι

**ΜΕΓΑΛΗ ΕΥΚΑΙΡΙΑ ΓΙΑ ΕΜΠΟΡΟΥΣ ΚΑΤΕΨΥΓΜΕΝΩΝ ΚΑΙ ΝΩΠΩΝ ΕΙΔΩΝ ΔΙΑΤΡΟΦΗΣ**

**ΕΝΟΙΚΙΑΖΕΤΑΙ** γραφείο επί της Αννης Μαρίας 81 (δίπλα από Alpha Τράπεζα) 90 τ.μ. Τηλ. 22410-33952, 6944317418

**ΕΝΟΙΚΙΑΖΟΝΤΑΙ** 2 διαμερίσματα επί της οδού Μητροπόλεως 83Θ. Τηλ. 22410-36072. α) Δύο υπνοδωμάτια, σαλο-τραπεζαρία, κουζίνα, μπάνιο. β) Δύο υπνοδωμάτια, σαλόνι, κουζίνα, μπάνιο.

**ΕΝΟΙΚΙΑΖΕΤΑΙ** διαμέρισμα επί της Μιχ. Πετρίδη με δύο υπνωδομάτια, σαλόνι, κουζίνα, wc. Τηλ. 6972 764614 - 6973753556

**ΕΝΟΙΚΙΑΖΕΤΑΙ** στούντιο πλήρως εξοπλισμένο με κλιματισμό, ανεξάρτητο 230 ευρώ. Τηλ. 22410 39268, κιν. 6946 446523

**ΕΝΟΙΚΙΑΖΕΤΑΙ** τριάρι διαμέρισμα στην περιοχή δασκάλων, νεόκτιστο και με θέα τη θάλασσα. Πληρ. τηλ. 2244047194, 6979079131

**ΕΝΟΙΚΙΑΖΕΤΑΙ** διαμέρισμα Β' ορόφου 85 τ.μ. επί της οδού Καρπάθου για επαγγελματική ή οικιακή χρήση. Πληροφορίες τηλέφωνο 22410 75504 και 6932208140

**ΕΝΟΙΚΙΑΖΕΤΑΙ** επιπλωμένη γκαρσονιέρα με 30 τ.μ. περίπου εσωτερικό χώρο (κουζίνα-υπνοδωμάτιο-λουτρό) και 30 τ.μ. αυλή στην Ιαλυσό (οδός Σύμης αρ.6) εξοπλισμένη επίσης με αυτόνομο ηλιακό θερμοσίφωνο, πλυντήριο, χωρίς κοινόχρηστα και νερό. Πληροφορίες στα τηλέφωνα 22410 75448 κιν. 6974474999

**ΕΝΟΙΚΙΑΖΕΤΑΙ** διαμέρισμα 2 δωματίων, μεγάλο χωλ, κουζίνα, μπάνιο, επιπλωμένο, απέναντι στο Πανεπιστήμιο Αιγαίου. Πληρ. τηλ.30759

**ΕΝΟΙΚΙΑΖΕΤΑΙ** Επιπλωμένο δίχωρο διαμέρισμα στην οδό Κέννεντυ, πλήρως εξοπλισμένο με πολυκουζινάκι, τηλεόραση και air condition. Πληροφορίες: Τηλ.: 22410 20012

**ΕΝΟΙΚΙΑΖΕΤΑΙ** υπαίθριος χώρος 1.000 τ.μ. με πρόσοψη 6 μέτρα επί της Λεωφ. Ρόδου - Λίνδου στο 7ο χιλ. Πληροφορίες τηλ. 22410 23716 ώρα μετά τις 6 μ.μ.

**ΕΝΟΙΚΙΑΖΕΤΑΙ** διαμέρισμα επί της 28ης Οκτωβρίου 53 πλήρως επιπλωμένο σαλόνι, τραπεζαρία, κουζίνα με 1 υπνοδωμάτιο και μπάνιο από τον Ιανουάριο. Δεκτές μόνο φοιτήτριες Πληρ. τηλ.: 36385

**ΕΝΟΙΚΙΑΖΟΝΤΑΙ** στην περιοχή Ιξιά-Τρεις μέσα σε μεγάλο κήπο και ήσυχο περιβάλλον 1) πολυτελές τριάρι 2) πλήρως επιπλωμένη γκαρσονιέρα. Διαθέτουν: θέρμανση, τηλέφωνο, ηλιακό και ηλεκτρικό θερμοσίφωνο, αερόθερμο μπάνιου, ανεμιστήρα οροφής, μεγάλες βεράντες και πάρκινγκ. Πληρ. τηλ. 22410 92714

**ΕΝΟΙΚΙΑΖΕΤΑΙ** οροφοδιαμέρισμα 120 μέτρων με 3 υπνοδωμάτια - τζάκι - φουλ air condition - εντοιχισμένη κουζίνα με συσκευές στο Μόντε Σμίθ. Ενοίκιο 600 ευρώ. Πληροφορίες 22410 63234

**ΕΝΟΙΚΙΑΖΕΤΑΙ**

Ενοικιάζεται γραφείο, με δύο κύριους χώρους με μπαλκόνι, σε πολύ καλή κατάσταση, στον τρίτο όροφο του μεγάρου Κιοσόγλου, επί της οδού Εθελοντών Δωδεκανησίων, αριθμός 29. **Πληροφορίες στο 6944790272**

**ΕΝΟΙΚΙΑΖΟΝΤΑΙ** δίχωρες γκαρσονιέρες με πλήρη εξοπλισμό, κλιματισμό, μεγάλες βεράντες και άνετο πάρκινγκ στο 5ο χιλιόμετρο της λεωφόρου Καλλιθέας, χωρίς κοινόχρηστα. Πληροφορίες τηλ. 22410-67014, 22410-66800 και 6946790515.

## ΑΥΤΟΚΙΝΗΤΑ

**ΠΩΛΕΙΤΑΙ** τζιπ μάρκας HONDA H-RV μοντέλο 2003 με 24.000 χλμ. σε άριστη κατάσταση. Τιμή ικανοποιητική. **Τηλ. 6945107637**

**ΠΩΛΕΙΤΑΙ** αυτοκίνητο μάρκας SEAT GREDOS GLX MODEL 89 Πληρ. τηλ: 6942780037

**ΠΩΛΕΙΤΑΙ** μοτοσυκλέτα μάρκας YAMAHA ZT 600, μοντέλο 2003, για 4.000 ευρώ, με λίγα χιλιόμετρα. Πληρ. Τηλ. 6972324351

**ΠΩΛΕΙΤΑΙ SEAT IBIZA** mod. '97, σε καλή κατάσταση. Δεκτός κάθε έλεγχος. **Τηλ. 6944256426 (ώρες 10:00-14:00)**

**ΠΩΛΕΙΤΑΙ** αυτοκίνητο μάρκας ALFA ROMEO 164 SUPER χρώματος μαύρο 2000 cc V6 TURBO 220PS με 92.000 ΚΜ σε άριστη κατάσταση FULL EXTRA. Τιμή 12.000 ευρώ και με χρηματοδότηση Τηλ.: 6947905605

**ΠΩΛΕΙΤΑΙ NISSAN ALMERA CHALLENGE** μαύρο, mod. 2002, σε άριστη κατάσταση. Δεκτός κάθε έλεγχος. Τιμή 10.000 ευρώ. **Τηλ. 6945934037 (ώρες 10:00-14:00)**

**ΠΩΛΕΙΤΑΙ** μηχανή TDM YAMAHA 850 cc μοντέλο 2000 Β' εξάμηνο σε άριστη κατάσταση. Φυλάσεται σε γκαράζ. Δεκτός κάθε έλεγχος. Πληρ. τηλ. 6947825286

**ΠΩΛΕΙΤΑΙ** ολοκαίνουργη VESPA 150cc με 1800 χιλ. με την εγγύηση. Χρώματος μαύρο. Τηλ. 6932090167 κ. Δημήτρης.

**ΠΩΛΕΙΤΑΙ** FORD KA, Μοντέλο του 2002, 1300cc, 23.000 χλμ., ατρακάριστο, κόκκινο χρώμα, με A/C, κεντρικό κλείδωμα, ηλεκτρικά παράθυρα, σε αρίστη κατάσταση. Πληρ. τηλ. 6932.317378 Απογευματινές ώρες κα. Νατάσα

**ΠΩΛΕΙΤΑΙ** HARLEY DAVIDSON 883 sporting χρώμα μπορντώ σε τιμή ευκαιρίας. Τηλ. 6932964250

**ΠΩΛΕΙΤΑΙ** I.X. DAIHATSU CUORE του 1987 σε καλή μηχανική κατάσταση. Τιμή 400 ευρώ. Πληρ. τηλ. 6947827019

## ΖΗΤΟΥΝ ΠΡΟΣΩΠΙΚΟ

**ΖΗΤΟΥΝΤΑΙ** 2 Μαίες από την Μαιευτική & Γυναικολογική Κλινική Καραγιάννη **«Αγιος Ελευθέριος»** Ρόδος. **Διεύθυνση: Αμερικής 107, Ρόδος 85100 Τηλέφωνο: 22410-28003/27260/27650 Παρακαλούμε να στείλετε βιογραφικό σημείωμα στο φαξ: 22410 27260.**

**ΠΟΛΥΕΘΝΙΚΗ** εμπορική εταιρεία ζητεί 5 άτομα για ημιαπασχόληση στο τμήμα δημοσίων σχέσεων. Προϋπηρεσία όχι απαραίτητη. Παρέχεται εκπαίδευση. Πληροφορίες: κα Ρεμουντάκη Κατερίνα. Τηλ. 6945794681.

**ΖΗΤΕΙΤΑΙ** διανομέας για την ψησταριά Σούπερ Σεραφίνο από τις 6 έως 12μ.μ. με δίπλωμα για μηχανάκι. Τηλ. 22410-21137

**ΖΗΤΟΥΝΤΑΙ** οδηγοί με δίπλωμα Γ' κατηγορίας και εργάτες. Τηλ. 22410 60345

**ΖΗΤΕΙΤΑΙ** υπάλληλος για τουριστικό κατάστημα. Τηλ. 6976 321287 & 6942 851737

**ΑΤΟΜΑ 19 - 65** ζητούνται από Πολυεθνική Εταιρεία για δουλειά μέσα από το χώρο τους. Υψηλές αποδοχές. Για ενημέρωση και εκπαίδευση, για κλείσιμο θέσης - Κυρ. ΜΠΑΜΠΑΛΗΣ 210-6843585. Παρασκευή 22/7/05 ώρα 18.45 στο ΡΟΔΟΣ ΠΑΛΛΑΝΤΙΟΥΜ

**ΑΤΟΜΑ** ζητούνται για μερική ή πλήρη απασχόληση. Αμοιβή από 1000 ευρώ, έξτρα μπόνους, δωρεάν ταξίδια. Πληροφορίες κα Αναγνωστοπούλου τηλ.6948545217.

**ΖΗΤΕΤΑΙ** σερβιτόρος
και βοηθοί σερβιτόρων
για εστιατόριο εντός
πόλεως για εργασία
όλο το χρόνο.
**Τηλ. 39043**

**ΖΗΤΕΙΤΑΙ** Υπάλληλος για κατάστημα, να οδηγεί μηχανάκι, ηλικίας περίπου 16-18 ετών. Τηλ. 22410 32225

**ΖΗΤΕΙΤΑΙ** κοπέλα άνω των 40 ετών, ελληνίδα ή αλλοδαπή που να μιλάει καλά τα ελληνικά, ως εσωτερική σε σπίτι με δύο παιδιά ηλικίας 3 και 1 έτους. **Συστάσεις απαραίτητες. Πληρ. Τηλ. 6944 202409 καθημερινά 10-1 το πρωί και 6-9 το απόγευμα.**

**ΑΠΟ** Ανώνυμη Εταιρεία Τροφίμων ζητούνται 4 άτομα ανεξαρτήτου ειδικότητας. Γνώσεις Η/Υ επιθυμητές. Τηλ. 6974820422

**ΖΗΤΟΥΝΤΑΙ** σερβιτόροι να εργασθούν σε καφετέρια στο εμπορικό κέντρο. Τηλ. 22410-86093 και 6977079447

**Η ΚΑΡΑΚΙΤΣΟΣ SECURITY ζητά προσωπικό.** Πληροφ. από 10 έως 13 στα τηλ. 22410 62233 και 22410 63322

**ΑΠΟ ΤΑΖΜΑΧΑΛ,** ζητείται προσωπικό όλων των ειδικοτήτων (κηπουρός, καθαρίστριες, βοηθοί, εργάτες). Τηλ. 22410-29220 και 6942 981095.

**ΖΗΤΟΥΝΤΑΙ** πεπειραμένοι σερβιτόροι/ες για εστιατόριο a la carte. **Τηλέφωνο επικοινωνίας: 22410-39083, 09:00 -20:00**

**ΖΗΤΕΙΤΑΙ** πωλήτρια έως 25 ετών, εμφάνισιμη, με γνώσεις αγγλικής ή γερμανικής για να εργασθεί σε κατάστημα ανδρικών ενδυμάτων. Ωράριο καταστημάτων. Τηλ. 22410-70402

**ΔΙΑΦΗΜΙΣΤΙΚΗ** εταιρεία ζητά συνεργάτες για δεκαπενθήμερο πρόγραμμα προώθησης και πωλήσεων γνωστών υπηρεσιών στη Ρόδο. Ευκαιρία μονιμοποίησης της συνεργασίας για τους φιλόδοξους. Τηλεφωνήστε στο 6944 277739 και 6947 193414 για περισσότερες πληροφορίες

**ΑΠΟ** εμπορικό κατάστημα της Ρόδου ζητείται πωλήτρια με γνώσεις διακόσμησης και αρχιτεκτονικής εσωτερικού χώρου. Αποστολή Βιογραφικών με επισυναπτόμενη φωτογραφία: Λεμεσού 20-22 Ρόδος Πληροφορίες: 22410-39083 9:00 - 20:00

**ΖΗΤΕΙΤΑΙ ΥΠΑΛΛΗΛΟΣ**
για επιχείρηση ηλεκτρολογικού
και ξενοδοχειακού εξοπλισμού, με πτυχίο
ΤΕΙ και γνώση Η/Υ (ECDL) συστάσεις
απαραίτητες και κατάθεση βιογραφικού.
**Τηλ. 6942/575930**

**ΕΝΟΙΚΙΑΖΟΝΤΑΙ ΔΙΑΜΕΡΙΣΜΑΤΑ**

**ΕΝΟΙΚΙΑΖΟΝΤΑΙ διαμερίσματα 75 τ.μ. (2 δωμάτια και σαλόνι) σε άριστη κατάσταση, στο κέντρο της Ιαλυσού. Πληροφορίες τηλ: 22410-77898 κ. Πιρπιρής**

**Η ΕΤΑΙΡΕΙΑ NETECH ΕΠΕ** επιθυμεί να προσλάβει τεχνικό Η/Υ και δικτύων με προϋπηρεσία. Για περισσότερες πληροφορίες καθημερινά από 9-2 και 5-8 στο τηλ. 22410 77440. Για αποστολή βιογραφικού σημειώματος στο φαξ: 22410 77439 ή μέσω email. info@netech.gr

**ΖΗΤΟΥΝΤΑΙ** οδηγοί με δίπλωμα 3ης κατηγορίας Τηλ. επικοινωνίας 22410-60345

**ΖΗΤΕΙΤΑΙ** από εστιατόριο στην Παλιά Πόλη μάγειρας. Σπαστό ωράριο. Πληροφορίες κ. Κώστα τηλ. 6948 587301

**Μάγειρας,** βοηθός μαγείρου, λαντζιέρα, αποθηκάριος, σερβιτόρος - βοηθός σερβιτόρου, πιτσαδόρος, ψήστης, βοηθός λογιστού, ταμίας. Τηλ: 22410 22282. Κος Βαγγέλης: 6948587305, Κος Κώστας 6948587300

**ΖΗΤΕΙΤΑΙ πωλήτρια ηλικίας έως 25 ετών με γνώσεις ξένων γλωσσών για μόνιμη απασχόληση σε γνωστό κατάστημα εμπορίας ρούχων. Πληρ. τηλ. 222410 70402**

**ΣΟΒΑΤΖΗΣ** υπήκοος Ρουμανίας αναζητεί πρωινή εργασία. Τηλ. 6976385621

**ΖΗΤΟΥΝΤΑΙ** άτομα για να εργασθούν σε γραφείο ενοικιάσεως αυτ/των με γνώση της γερμανικής ή αγγλικής. Πληρ. τηλ. 22410 51171, 6936656816.

**ΑΜΕΣΑ** ζητούνται για κάλυψη θέσεων άτομα για δουλειά από το σπίτι τους. Όχι κατασκευές, όχι τηλεμάρκετινγκ-πλασιέ. Εισόδημα τουλάχιστον 600 ευρώ-3.000 ευρώ μηνιαία. Πληροφορίες: 2310/516-226

**ΖΗΤΕΙΤΑΙ** πωλήτρια για κατάστημα ρούχων στην Παλιά Πόλη Τηλ. 6937 818177 κ. Κώστα

**ΖΗΤΕΙΤΑΙ** μάγειρας και βοηθός μαγείρου πεπειραμένοι για εστιατόριο στην Λίνδο. Τηλ. 6977 444683

**ΖΗΤΕΙΤΑΙ** υπάλληλος για δωδεκάμηνη απασχόληση από πρακτορείο ταξιδίων Απαιτούμενα προσόντα: απόφοιτοι τουριστικής σχολής, ξένες γλώσσες, γνώση Η/Υ. Ηλικία ως 25 ετών Ανάλογη προϋπηρεσία θα ληφθεί υπ' όψιν. Αποστολή βιογραφικών στην ταχ. θυρίδα 451

**ΨΑΧΝΕΤΕ ΓΙΑ ΕΡΓΑΣΙΑ;** Από ταχύτατα αναπτυσσόμενη εταιρεία ζητούνται άτομα για την στελέχωση ηγετικών θέσεων. Από 700-2.800 ευρώ μηνιαίως. Για πληροφορίες καλέστε στο τηλ. κέντρο 2271081063

**ΖΗΤΟΥΝΤΑΙ** άτομα για δουλειά από το χώρο τους. Εκπληκτική συνεργασία! Κέρδη τουλάχιστον 3.000 ευρώ/μηνιαία. Τηλ. 2310 516281.

## ΔΙΑΦΟΡΑ

**ΠΩΛΕΙΤΑΙ** σύνθετο σύνθεση λόγω λάθους διαστάσεων. Πληρ. τηλ. 2241030230 ώρες από 2.30 μέχρι 4.30 και μετά τις 9.00

**ΑΓΟΡΑΖΟΝΤΑΙ** ευροπαλέτες σε καλή κατάσταση. Περισυλλογή δική μας. 6ο χλμ. Λεωφ. Ρόδου - Καλλιθέας Τηλ.: 22410 60345

**ΠΩΛΕΙΤΑΙ** ΦΩΤΙΖΟΜΕΝΗ ΕΠΙΓΡΑΦΗ ΔΙΠΛΗΣ ΟΨΕΩΣ 1μΧ1μ με βάση και χρονοδιακόπτη σε τιμή ευκαιρίας τηλ. 38138-6946469930

**ΠΩΛΕΙΤΑΙ** σκάφος μηχανοκίνητο BAVARIA 330/2001 με πολλά extra. **Πληροφ. τηλ. 6937307822**

**ΠΩΛΕΙΤΑΙ** μπαρ (ημικυκλικό) 1,50 μ. 400 ευρώ. Τηλ. 6973 394166

**ΠΩΛΟΥΝΤΑΙ** σε τιμές ευκαιρίας λόγω αναχωρήσεως καθιστικό (καναπές τριθέσιος, διθέσιος, πολυθρόνα), τραπεζάκια κρύσταλλο, τραπέζι κουζίνας - 4 καθίσματα, ηλεκτρική κουζίνα, μίνι πλυντήριο πιάτων, μπουφεδάκι και άλλα μικροέπιπλα. **Πληροφορίες τηλ. 28176**

**ΥΔΡΑΥΛΙΚΟΣ** με άδεια εγκαταστάτη Β' τάξεως διά έργα, κατασκευή και συντήρηση θερμοϋδραυλικών εγκαταστάσεων Ατμού όλων των Μπαρ - Ιατρικών αερίων, εύφλεκτων Υγρού και αερίων, ζητώ την ανάλογη εργασία. Εχω προϋπηρεσία κατασκευής και συντήρησης Νοσοκομείων. Τηλ. 6977815796

**ΚΥΡΙΑ** ζητά εργασία, σιδέρωμα ή μπέιμπι σίτερ. Τηλ. 6997 223321 Δανάη

**ΠΩΛΟΥΝΤΑΙ:** διαμέρισμα 50 τ.μ. τελειωμένο σε πολύ καλή τιμή, στο Ροδίνι. Αμάξι R 19 και επίπλωση κομμωτηρίου σε τιμή ευκαιρίας. Πληρ. τηλ. 2241039519 ώρες καταστημάτων.

### ΚΕΝΤΡΟ ΛΟΓΟΘΕΡΑΠΕΙΑΣ

Αποκατάσταση άρθρωσης, φωνολογίας και γλωσσικών δεξιοτήτων

**ΠΑΠΑΧΡΙΣΤΟΔΟΥΛΟΥ ΑΣΤΕΡΟΠΗ**

ΛΟΓΟΠΕΔΙΚΟΣ

Κων. Παλαιολόγου 6, τηλ. 22410 39756, Κιν. 6944 719958

**ΠΩΛΟΥΝΤΑΙ** α) μεταχειρισμένος καναπές - κρεβάτι που γίνεται και διπλό με τα στρώματά τους β) ντουλάπα δίφυλλη και γ) Η/Υ με εκτυπωτή και σαρωτή (SCANNER). Τιμή ευκαιρίας. Πληροφορίες κινητό 6942 090720 και 22410 74762.

### BILLARD - ΜΠΙΛΙΑΡΔΑ

**ΠΩΛΟΥΝΤΑΙ** Μπιλιάρδα ελαφρώς μεταχειρισμένα σε άριστη κατάσταση, με κέρματα - μάρκες - χωρίς, σε πολύ καλές τιμές. Servis Μπιλιάρδων. Τηλ.: 6936179040, 6936179033

**ΠΩΛΟΥΝΤΑΙ** σε καλή κατάσταση ΑΠΟ ΞΕΝΟΔΟΧΕΙΟ **1)** Επιπλα Δωματίου, **2)** Φωτιστικά, **3)** Καθιστικά εστιατορίου/Μπάρ, **4)** Μηχανή καφέ Εσπρέσσο/Φίλτρο, **5)** Καρέκλες/τραπέζια εξωτερικού χώρου, **6)** Ντέξιον για αποθηκευτικούς χώρους,. Τιμές εξαιρετικά χαμηλές. Πληρ. πρωινές ώρες (22410) 30607 - 34636

**ΠΩΛΟΥΝΤΑΙ** φούρνος και εστίες (κουζίνα) 450 Ευρώ και μπουφές με καθρέφτη χειροποίητος 450 Ευρώ όλα σε άριστη κατάσταση 1 έτους τηλ. 6944/386069

### ΛΟΓΟΘΕΡΑΠΕΥΤΡΙΑ Α.ΤΕΙ

Αναλαμβάνει παιδιά προσχολικής ηλικίας με προβλήματα λόγου - άρθρωσης καθώς και δίγλωσσα παιδιά σε κατ' οίκον μαθήματα. Τηλέφωνο 6932 920345

### ΠΡΟΣΟΧΗ ΜΕΓΑΛΗ ΕΥΚΑΙΡΙΑ ΓΙΑ ΑΡΤΟΠΟΙΟΥΣ ΚΑΙ ΖΑΧΑΡΟΠΛΑΣΤΕΣ

**ΠΩΛΟΥΝΤΑΙ: 1)** Μηχανή τυρόπιτας και μπουγάτσας αυτόματη **2)** Πάγκος εργασίας 3 μέτρα ηλεκτρικός **3)** Ζυμωτήριο 2 ταχυτήτων από 5 kg έως 120 kg αλεύρι Όλα μαζί 1.800 ευρώ. Πληρ. τηλ. 22410 75897

**ΕΜΠΕΙΡΟΤΕΧΝΗΣ** ελαιοχρωματιστής αναλαμβάνει παντός είδους ελαιοχρωματισμούς. Τηλ: 6946204157

**ΠΩΛΕΙΤΑΙ:** Επαγγελματική φούσκα (2.10) μοτέρ 1,5. Αχρησιμοποίητα σε τιμή ευκαιρίας. Τηλ. 22410 -39268 και 6994217168

**ΠΡΟΣΦΕΡΩ** μασάζ στον χώρο μου και στον χώρο σας. Όλγα. Τηλ. 6972902821

**ΠΩΛΕΙΤΑΙ:** Μονάδα με γκαστρωμένες αγελάδες και με γάλα μαζί, 30 τόνους ποσόστωση, 6 δικαιώματα για αγελάδες. Τηλ. 75739 μετά τις 5.00μ.μ.

**ΠΩΛΟΥΝΤΑΙ:** Στρώματα νερού, στρώματα ηλεκτρομασάζ, συντριβάνια, διακοσμητικοί καταρράκτες, συσκευές παθητικής γυμναστικής, μικροπισίνες, υδρομασάζ, μικροκαμπίνες χαμάμ. Τηλ. 6932164962

**ΑΝΑΖΗΤΩ** στη Ρόδο επαγγελματία συνεργάτη για την προώθηση, διάθεση του CD Πανοράματος Ρόδου (Panoround Rodos)! Παρακαλώ όπως επικοινωνήσετε μαζί μου (στα Αγγλικά ή Γερμανικά) στην ηλεκτρονική διεύθυνση: sales@panoround.com.

**ΨΗΦΙΑΚΗ** φωτογραφική μηχανή CANON ελάχιστα μεταχειρισμένη, με το κουτί και όλο τον εξοπλισμό της, 9 x zoom, usb, λήψη video, σύνδεση με τηλεόραση, δυνατότητα manual focus, αργές ταχύτητες, 9shooting modes, περιλαμβάνεται κάρτα μνήμης. Τιμή 150 ευρώ. Τηλ. 6947-401508 κος. Γιώργος

### ΠΩΛΗΣΗ ΕΞΟΠΛΙΣΜΟΥ

**ΠΩΛΕΙΤΑΙ** εξοπλισμός για κατάστημα, ράφια & ξύλινες πλάτες τηλ.: 6932352603.

**Άλλαξε** τη ζωή σου τώρα! Με 2-4 ώρες/ημέρα κέρδισε από 1.000 - 3.000 ευρώ/μήνα και ξεκίνα να κάνεις τα όνειρά σου πραγματικότητα! Τηλ. 2310 516 226

**ΠΩΛΕΙΤΑΙ** ένα κινητό τηλέφωνο PANASONIC GD 87 σε πολή καλή κατάσταση μαζί με φορτιστή, φορτιστή αυτοκινήτου, καλώδιο USB για σύνδεση με ηλεκτρονικό υπολογιστή και δύο αυθεντικά παιχνίδια PS 2 (DRC 2, Silenthill 2) Τιμή 200 ευρώ. Πληρ. τηλ. 6937268749.

**ΠΩΛΕΙΤΑΙ** κρεβάτι (κουκέτα) ενσωματωμένη με ντουλάπα, γραφείο 450 ευρώ

**ΠΩΛΕΙΤΑΙ** ηλεκτρικό επαγγελματικό grill αχρησιμοποίητο, λόγω έλλειψης χώρου. Πληροφορίες στο: 2241039275 - 6936761262

### YOGA

**Για το μυαλό, το Σώμα και το πνεύμα**

Ολες οι ηλικίες και οι σωματότυποιείναι ευπρόσδεκτοι. Η γιόγκα δεν είναι ανταγωνιστική. Σε διδάσκει πως ν' ανταποκρίνεσαι στις ανάγκες του σώματός σου. Τιμή μαθήματος 5 ευρώ. Μηνιαία πληρωμή δεκτή. Τηλ.: 6946984511

## ΠΩΛΗΣΕΙΣ ΑΚΙΝΗΤΩΝ

**ΠΩΛΕΙΤΑΙ** fast food στην περιοχή Κολυμπίων, πλήρως εξοπλισμένο. Πληρ. τηλ. 2410 56038

**ΠΩΛΕΙΤΑΙ** διαμέρισμα εντός Ρόδου 130 τ.μ. Τηλ. 6934 903272 και 6946 559539

**ΠΩΛΕΙΤΑΙ** αποθήκη υπόγεια 347 τ.μ. εντός Ρόδου με μπάνιο, ρεύμα τριφασικό, πλακάκι λευκό. Κατάλληλη και για κατοικία. Σε τιμή ευκαιρίας για λόγους υγείας. Αποκλείονται μεσίτες. **210-2835963-6946559539-6933863184.**

**ΠΩΛΕΙΤΑΙ:** Ισόγειο Κατάστημα αποτελούμενο από έναν ενιαίο χώρο επιφάνειας 9 τ.μ. που βρίσκεται επί της οδού Ευριπίδου στην Παλιά Πόλη της Ρόδου. Πληροφορίες: 694 66 58 57 6 ΡΟΔΟΣ

**ΠΩΛΕΙΤΑΙ** οικόπεδο στα Κρητικά 3.000 τ.μ. οικοδομήσιμο. Τηλ. 6936271471.

**ΠΩΛΕΙΤΑΙ** ισόγειο διαμέρισμα καθαρό 81 τ.μ. καινούργιο, ακατοίκητο επί της οδού 28ης Οκτωβρίου 26. Τηλ. 91141 και 6972826627

**ΠΩΛΕΙΤΑΙ** οπωροπαντοπωλείο. Θεμιστοκλέους Σοφούλη δίπλα από τον ΟΑΕΔ. Πληρ. τηλ. 2241076325

**ΠΩΛΕΙΤΑΙ** μία αποθήκη 130 τ.μ. εντός Ρόδου κατάλληλη για πολλές χρήσεις. Τηλ. 6934 903272 και 6946 559539

**ΠΩΛΕΙΤΑΙ** αργυροχρυσοχοείο στο κέντρο της πόλης με ή χωρίς εμπόρευμα έτοιμο προς λειτουργία. Τηλ: 6936915551

### ΠΩΛΗΣΗ ΕΠΙΧΕΙΡΗΣΗΣ

Πωλείται επιχείρηση παιδικών ενδυμάτων σε πολύ καλή τιμή, χαμηλό ενοίκιο και εξασφαλισμένη πελατεία. Τηλ. 6932352603

**ΠΩΛΟΥΝΤΑΙ** 2 διαμερίσματα στη Λάρδο 105 τ.μ. έκαστο στην τιμή 352.164 ευρώ και τα δύο μαζί, πολυτελούς κατασκευής. Τηλ. 6938644166

**ΠΩΛΕΙΤΑΙ** αποθήκη 170 τ.μ. εντός πόλεως Ρόδου κατάλληλη και για κατοικία. Ανταλλάσσεται και με ακίνητο στην Αττική. Πληρ. Τηλ. 6946 559539-210.2835963

**Πωλείται** βιοτεχνικός χώρος 560m2. Ισόγειο μαζί με οικία στον 1ο όροφο 230m2 επί της λεωφ. Ρόδου - Λίνδου (Ρόδος - Φαληράκι) με δυνατότητα επέκτασης στα 2000m2. Πληροφορίες τηλ. 22410-65711. Ωρες από 9:00 - έως 15:00

**ΠΩΛΕΙΤΑΙ** στον Πειραιά στην περιοχή Καλλίπολη δίπλα στη θάλασσα τριάρι εικοσαετίας 2ου ορόφου σε άριστη κατάσταση φρεσκοβαμμένο τιμή 116.000 Ευρώ τηλ. 210-2530132 - 6948519610

**ΚΑΡΑΚΟΝΕΡΟ** Διαμερίσματα λουξ κατασκευής απεριόριστη θέα (ισόγειο 111 Μ2 Α' Όροφος 111 Μ2, Α' όροφος 96 Μ2 x 550 τ.μ. Δρχ. Β' όροφος 90 Μ2), Ακίνητα νέας χιλιετίας κα ΜΙΤΤΟΝ 22410 22142 κιν. 6945 668060

**ΠΩΛΕΙΤΑΙ** διαμέρισμα στην Ιαλυσό 3 δωματίων δευτέρου ορόφου, δάνεια δεκτά και ευκολίες πληρωμής. Τηλ. 6948209098, 6932613242

**ΠΩΛΕΙΤΑΙ** σπίτι στην Παλιά Πόλη με αυλή. Τηλ. 6936271471.

**ΠΩΛΕΙΤΑΙ** μάντρα στη Μαλώνα με 150 κατσίκες και 100 δικαιώματα. Πληρ. τηλ. 22440 51698.

**ΠΩΛΕΙΤΑΙ** χωράφι στον Αρχάγγελο στη θέση «Μαλά» επιφανείας 1.100 τετρ. μέτρων. Πληρ. τηλ. 2244051266

**ΠΩΛΕΙΤΑΙ** διαμέρισμα τριάρι με ηλιακό και τζάκι και τον αέρα δικό του στην Ανάληψη. **Τηλ. 6972228836**

**ΠΩΛΕΙΤΑΙ** οικόπεδο εξ' αδιαιρέτου κατάλληλο για επένδυση 400 μέτρα στο 2ο χλμ. Ρόδου - Λίνδου. Πληροφορίες τηλ. 6972764614 και 6973753556

## ΜΑΘΗΜΑΤΑ

**ΚΑΘΗΓΗΤΡΙΑ ΓΕΡΜΑΝΙΚΗΣ ΦΙΛΟΛΟΓΙΑΣ** πτυχιούχος Αριστοτελείου Πανεπιστημίου Θεσσαλονίκης. Παραδίδει μαθήματα όλων των επιπέδων. Πληρ. Τηλ. 2241036745, Κιν. 6978019323

**ΚΑΘΗΓΗΤΡΙΑ ΓΕΡΜΑΝΙΚΗΣ ΦΙΛΟΛΟΓΙΑΣ** πτυχιούχος Πανεπιστημίου Αθηνών παραδίδει μαθήματα Γερμανικής Γλώσσας όπως επίσης και βοήθεια στο σχολικό βιβλίο Γερμανικών. Πληρ. τηλ. 644949746

**ΜΑΘΗΜΑΤΑ** Αγγλικών, Πληροφορικής (Βασ. Εννοιες, Χρήση Υπολογιστή κ.λ.π.) & Εμπ. Εφαρμογών (Singular Eurofasma, Manager, ΚΕΦΑΛΑΙΟ κ.λ.π.) παραδίδονται από πτυχιούχο Λογιστή Τ.Ε., κάτοχο Michigan P.C.E., με μεγάλη εκπαιδευτική πείρα. Ιδαίτερα ή ολιγομελή τμήματα, υπεύθυνη προετοιμασία για εξετάσεις. Τιμές προσιτές. Πληροφορίες Τηλ. - Fax: 22410-31560, 66304, 6946283008, 6972419715, 6936277851 Ηλ. Ταχ. (e-mail): Dnetwork@SoftHome.net

**ΜΑΘΕΤΕ ΡΩΣΙΚΑ!** Παραδίδονται μαθήματα Ρωσικής γλώσσας από μέλος του Συλλόγου Καθηγητών Ρωσικής Φιλολογίας, με χρήση νέας αποτελεσματικής μεθοδολογίας. Πληροφορίες: Τηλ. 6978195931.

**ΠΛΗΡΟΦΟΡΙΚΗΣ** παραδίδονται ιδιαίτερα μαθήματα από πτυχιούχο Πανεπιστημίου Αγγλίας για μαθητές Γυμνασίου και Λυκείου καθώς και για επαγγελματίες για την εκμάθηση MICROSOFT OFFICE και ADOBE PHOTOSHOP Πληροφορίες: Τηλ. 6976 423364

**ΚΑΘΗΓΗΤΗΣ ΓΕΡΜΑΝΙΚΩΝ** παραδίδει μαθήματα κατ' οίκον. Εντατικά μαθήματα για αυτούς που ασχολούνται με τον τουρισμό. Πληρ. τηλ. 2241091163 κ. Λαζαρίδης, ώρες 7-9μ.μ.

**ΠΑΡΑΔΙΔΟΝΤΑΙ** μαθήματα Πληροφορικής & Αγγλικών με χρήση πολυμέσων όλων των επιπέδων από έμπειρο καθηγητή πτυχιούχο Michigan Proficiency σε τμήματα ή μεμονωμένα. Επίσης γίνονται μεταφράσεις & δακτυλογραφήσεις κάθε τύπου κειμένου. Τιμές προσιτές. Πληρ. 22410 66304, 31560, 6946 283008, 6972419715, 6936277851. Ηλ. Ταχ. (e-mail) : emmanoue@otenet.gr

**ΠΑΡΑΔΙΔΟΝΤΑΙ** μαθήματα Εμπ. Εφαρμογών (Singular Manager, Eurofasma, Unisoft Εσοδα-Εξοδα, ΚΕΠΥΟ, ΚΕΦΑΛΑΙΟ, κ.λ.π., Πληροφορικής & Αγγλικών με χρήση πολυμέσων όλων των επιπέδων από έμπειρο Λογιστή Τ.Ε. - καθηγητή πτυχιούχο Michigan Proficiensy σε τμήματα ή μεμονωμένα. Επίσης γίνονται μεταφράσεις & δακτυλογραφήσεις κάθε τύπου κειμένου. Τιμές προσιτές. Πληρ.: 22410-66304, 31560, 6946283008, 6972419715, 6936277851. Ηλ. ταχ. (e-mail): Dnetwork@SoftHome.net

### ΑΓΓΛΙΚΑ

**ΚΑΘΗΓΗΤΡΙΑ ΑΓΓΛΙΚΩΝ** με BACHELOR του πανε/μίου Τέξας της Αμερικής παραδίδει ιδιαίτερα μαθήματα κατ' οίκον ή και στο χώρο σας. Σε σας, που ασχολείστε με τουριστικά επαγγέλματα και θέλετε να αξιοποιήσετε τους χειμερινούς μήνες ώστε να είστε άριστα καταρτισμένοι με το άνοιγμα της σεζόν. Ειδικές προσφορές σε μικρούς μαθητές. Τιμή έκπληξη στα αδέλφια. Πληρ. τηλ. 2241038350

# ΠΩΛΟΥΝΤΑΙ

**ΠΟΛΥΤΕΛΗ & ΗΛΙΟΛΟΥΣΤΑ ΟΡΟΦΟΔΙΑΜΕΡΙΣΜΑΤΑ**

ΕΠΙΦΑΝΕΙΑΣ 138 τ.μ. –120 τ.μ. –100 τ.μ.- 50 τ.μ.
ΜΕ ΑΠΕΡΙΟΡΙΣΤΗ ΘΕΑ & ΜΕΓΑΛΕΣ ΒΕΡΑΝΤΕΣ

**ΓΩΝΙΑ Κ. ΥΔΡΑΙΟΥ & Κ. ΤΣΑΛΔΑΡΗ**

ΔΑΝΕΙΑ ΔΕΚΤΑ

**ΠΛΗΡ. ΤΗΛ.: 6977 914567**

(ΠΛΗΡΟΦΟΡΙΕΣ ΤΙΜΩΝ ΟΧΙ ΑΠΟ ΤΗΛΕΦΩΝΟ)

# ΜΑΘΗΜΑΤΑ ΜΑΘΗΜΑΤΙΚΩΝ

**ΜΑΘΗΜΑΤΙΚΟΣ** με Μάστερς στην Μαθηματική Εκπαίδευση παραδίδει μαθήματα σε μαθητές Γυμνασίου-Λυκείου και Τ.Ε.Ε. Α' και Β' κύκλου. Κιν. 6977 944917

# ΖΗΤΕΙΤΑΙ

κομμώτρια εξειδικευμένη στο πιστολάκι.

**Πληροφορίες τηλ.: 22410-38660**

# ΟΙΚΟΔΟΜΙΚΕΣ ΕΠΙΧΕΙΡΗΣΕΙΣ ΔΙΑΚΟΓΕΩΡΓΙΟΥ ΚΑΛΛΙΣΤΟΣ

***ΕΘΝ. ΑΝΤΙΣΤΑΣΕΩΣ 11 (πρώην Αννης Μαρίας)***

***ΠΩΛΗΣΕΙΣ ΔΙΑΜΕΡΙΣΜΑΤΩΝ ΚΑΤΑΣΤΗΜΑΤΑ -ΑΠΟΘΗΚΕΣ ΑΝΤΑΛΛΑΓΕΣ ΑΚΙΝΗΤΩΝ - ΑΓΟΡΕΣ ΟΙΚΟΠΕΔΩΝ ΑΝΑΛΑΜΒΑΝΟΥΜΕ ΑΝΤΙΠΑΡΟΧΕΣ***

**Πωλούνται διαμερίσματα** λουξ κατασκευής με απεριόριστη θέα. Τα διαμερίσματα διαθέτουν θωρακισμένες πόρτες - εντοιχισμένες κουζίνες - ντουλάπες - εντοιχισμένο νιπτήρα με ντουλάπι - κεντρική θέρμανση αυτόνομη - ανοιγόμενα ανακλινόμενα κουφώματα με διπλά τζάμια - σίτες - ρολά - υδραυλικό ασανσέρ - τριφασικό ρεύμα.

Ολοι οι χώροι σπατουλαριστοί - εσωτερικές πόρτες M.D.F. με σχέδιο.

**ΓΡΑΦΕΙΑ ΙΑΤΡΕΙΑ**

1) Επί της οδού Μεγ. Κων/νου - Κων/νου Παλαιολόγου των 80 τ.μ.
2) Επί της οδού Κων/νου Παλαιολόγου και Θεοτοκοπούλου 60-80 τ.μ.
3) Επί της οδού Ρήγα Φεραίου στο πάρκο 60-80-100 τ.μ.

**ΚΑΤΑΣΤΗΜΑΤΑ**

1) Επί της οδού Κων/νου Παλαιολόγου και Θεοτοκοπούλου 60-80 τ.μ.
2) Επί της οδού Λεωφόρου Καλλιθέας (Καρακόνερο) 90 τ.μ.

**ΔΙΑΜΕΡΙΣΜΑΤΑ**

1) Επί της οδού Χρ. Φέσσα (Κάθετος Αποστ. Παύλου) 90τ.μ. τριάρια.

Επίσης οροφοδιαμερίσματα των 90 τ.μ. (οικοδομή μόνο τριών διαμερισμάτων).

**ΟΙΚΟΔΟΜΕΣ**

1) Οικοδομή επί της οδού Πτολεμαίων και Χρ.Φέσσα των 117-125 τ.μ.
2) Οικοδομή υπό ανέγερση επί της οδού Ρήγα Φεραίου στο Πάρκο.Διαμερίσματα τριάρια - τεσσάρια.
3) Οικοδομή υπό ανέγερση επί της οδού Κ. Παλαιολόγου και Θεοτοκοπούλου. Διαμερίσματα δυάρια - τριάρια - τεσσάρια - καταστήματα.
5) Επί της οδού Β. Ηρακλείου οικοδομή τεσσάρων διαμερισμάτων. Οροφοδιαμερίσματα των 133τ.μ. Η οικοδομή έχει πιλοτή για πάρκινγκ

**ΑΠΟΘΗΚΕΣ**

1) Πλησίον Στέλιου Κωτιάδη των 130τ.μ.
2) Στη Λεωφόρο Καλλιθέας (Καρακόνερο) των 80-300τ.μ.

***• Οι πωλήσεις μπορούν να γίνουν και με όλα τα Δάνεια Τράπεζας και οργανισμών.***
***• Αναλαμβάνουμε ΑΝΤΙΠΑΡΟΧΕΣ και Αγορές οικοπέδων. • Δεχόμαστε ανταλλαγές ακινήτων.***

**ΠΛΗΡΟΦΟΡΙΕΣ: ΔΙΑΚΟΓΕΩΡΓΙΟΥ ΚΑΛΛΙΣΤΟΣ**
**ΤΗΛΕΦΩΝΟ: 29318 - 34598 - ΤΗΛ. 78501 - 78502**

***ΓΡΑΦΕΙΟ ΤΕΛΕΤΩΝ & ΜΝΗΜΟΣΥΝΩΝ ΡΟΔΟΥ***
***ΣΤΕΦΑΝΑ - ΣΤΟΛΙΣΜΟΙ***

**«ΑΜΕΡΙΚΑΝΟΥ»**

*Αμεση εξυπηρέτηση*
***ΟΛΟ ΤΟ 24ΩΡΟ***

Αναλαμβάνουμε την τελετή
και με τα έξοδα
που χορηγούν τα ταμεία
χωρίς καμία επιβάρυνση
ΙΚΑ, ΤΕΒΕ, ΤΑΞΥ, ΔΗΜΟΣΙΟΥ,
ΛΙΜΕΝΙΚΩΝ, ΟΓΑ
και λοιπά ταμεία.

Τους ΑΠΟΡΟΥΣ ΔΩΡΕΑΝ
Πλατεία Βρούχου στη Μητρόπολη
Τηλέφωνα:28901 - 33400



**ΝΤΕΤΕΚΤΙΒΣ**
**30 ΧΡΟΝΙΑ ΜΟΝΙΜΑ ΚΑΙ ΣΤΗ ΡΟΔΟ**
**35354**
**ΠΛΑΤΕΙΑ ΑΓΙΟΥ ΙΩΑΝΝΟΥ**
**Η ΛΥΣΗ!!!**
**ΣΕ ΚΑΘΕ ΣΑΣ ΠΡΟΒΛΗΜΑ**
**EXPRESS SECURITY**



**ΓΡΑΦΕΙΟ ΙΔΙΩΤΙΚΩΝ ΕΡΕΥΝΩΝ**
(ΝΤΕΤΕΚΤΙΒΣ)
**ΑΝΑΛΑΜΒΑΝΟΥΜΕ**
*Υποθέσεις ανηλίκων, οικογενειακές, προσωπικές κ.τ.λ.*
**ΔΙΑΘΕΤΟΥΜΕ ΤΑ ΠΛΕΟΝ ΣΥΓΧΡΟΝΑ ΟΠΤΙΚΟΑΚΟΥΣΤΙΚΑ ΣΥΣΤΗΜΑΤΑ**
**100% ΕΧΕΜΥΘΕΙΑ**
**ΡΩΜΗΣ 22, - ΡΟΔΙΝΙ**
**Κιν. 694 6997967**


**ΕΛΛΗΝΙΚΗ ΔΗΜΟΚΡΑΤΙΑ**
**ΠΕΡΙΦΕΡΕΙΑ ΝΟΤΙΟΥ ΑΙΓΑΙΟΥ**
**ΝΟΜΟΣ ΔΩΔΕΚΑΝΗΣΟΥ**
**ΝΟΜΑΡΧΙΑΚΗ ΑΥΤ/ΣΗ ΔΩΔΕΚΑΝΗΣΟΥ**
**Δ/ΝΣΗ ΜΕΤΑΦΟΡΩΝ ΚΑΙ ΕΠΙΚΟΙΝΩΝΙΩΝ**
**ΤΜΗΜΑ Κ.Τ.Ε.Ο.**
Ταχ. Δ/νση: 6° χιλ. Ρόδου - Λίνδου
Ταχ. Κώδικας 85100, Telefax: 22410 69544
Πληροφορίες: Γεώργιος Αργύρης-Κων/νος Χριστοφακής
Τηλέφωνο: 22410 65385 ΕΣΩΤΕΡΙΚΑ 22-23

**ΠΡΟΓΡΑΜΜΑ ΠΡΟΣΚΛΗΣΗΣ ΓΙΑ ΔΙΕΝΕΡΓΕΙΑ ΤΕΧΝΙΚΟΥ ΕΛΕΓΧΟΥ ΟΧΗΜΑΤΩΝ ΜΕ ΕΔΡΑ ΤΟ Ν. ΔΩΔΕΚΑΝΗΣΟΥ**



| ΧΡΟΝΙΚΗ ΠΕΡΙΟΔΟΣ | ΕΙΔΟΣ ΟΧΗΜΑΤΟΣ |
|---|---|
| ΑΠΟ 01/09/2005 ΕΩΣ 31/10/2005 | ΕΠΙΒΑΤΙΚΑ (Ε.Ι.Χ.) ΚΑΙ ΦΟΡΤΗΓΑ ΜΕΧΡΙ 3,5 (ΦΙΧ ‹ 3,5Τ) ΜΕ ΑΡΙΘΜΟΥΣ ΚΥΚΛΟΦΟΡΙΑΣ **ΡΟΒ 8801** ΕΩΣ ΚΑΙ **9999** |
| ΑΠΟ 01/09/2005 ΕΩΣ 31/10/2005 | ΕΠΙΒΑΤΙΚΑ (Ε.Ι.Χ) ΚΑΙ ΦΟΡΤΗΓΑ ΜΕΧΡΙ 3,5 (ΦΙΧ ‹ 3,5Τ) ΜΕ ΣΥΓΚΟΙΝΩΝΙΑΚΗ ΕΔΡΑ ΚΑΛΥΜΝΟΥ ΚΑΙ ΚΩ, ΜΕ ΑΡΙΘΜΟΥΣ ΚΥΚΛΟΦΟΡΙΑΣ **ΚΧΑ** (ΑΠΟ 4001 ΕΩΣ ΚΑΙ 6500) |

**** ΚΑΛΟΥΝΤΑΙ ΟΛΑ ΤΑ ΠΑΡΑΠΑΝΩ ΟΧΗΜΑΤΑ ΝΑ ΠΡΟΒΟΥΝ ΣΕ ΤΕΧΝΙΚΟ ΕΛΕΓΧΟ ΣΕ ΟΠΟΙΟΔΗΠΟΤΕ Κ.Τ.Ε.Ο. ή Ι.ΚΤΕΟ.

**** ΕΠΙΣΗΣ ΘΑ ΕΛΕΓΧΟΝΤΑΙ ΟΣΑ ΟΧΗΜΑΤΑ ΥΠΟΧΡΕΟΥΝΤΑΙ ΒΑΣΕΙ ΠΑΛΑΙΟΤΕΡΩΝ ΠΡΟΓΡΑΜΜΑΤΩΝ ΠΡΟΣΚΛΗΣΗΣ.

**** Ο ΕΜΠΡΟΘΕΣΜΟΣ ΠΡΟΓΡΑΜΜΑΤΙΣΜΟΣ ΤΩΝ ΟΧΗΜΑΤΩΝ ΓΙΑ ΕΛΕΓΧΟ (ΡΑΝΤΕΒΟΥ) ΓΙΝΕΤΑΙ ΕΩΣ ΚΑΙ 15 ΗΜΕΡΕΣ ΠΡΙΝ ΤΗΝ ΗΜΕΡΟΜΗΝΙΑ ΛΗΞΗΣ ΤΟΥ ΠΡΟΓΡΑΜΜΑΤΟΣ ΠΡΟΣΚΛΗΣΗΣ.

**Ε.Ν.**
**Ο ΠΡΟΪΣΤΑΜΕΝΟΣ**
**ΧΑΤΖΗΚΩΝΣΤΑΝΤΙΝΟΥ ΑΝΤΩΝΙΟΣ**
**ΜΗΧΑΝΟΛΟΓΟΣ - ΜΗΧΑΝΙΚΟΣ**


# *TOP PROPERTIES*

**GEORGE and SAVAS PIPINOS**
**ΓΕΩΡΓΙΟΣ και ΣΑΒΒΑΣ ΠΙΠΙΝΟΣ**

*ΣΥΜΒΟΥΛΟΙ και ΕΚΤΙΜΗΤΕΣ ΑΚΙΝΗΤΩΝ*

*REAL ESTATE AGENT - MEMBER OF F.I.A.B.C.I. - N.A.E.A. - C.E.I.*

*E-mail:gpipinos@otenet.gr.*
*URL:www.rhodestop-properties.com and www.pipinos.gr*

***Από το 1971***



**Η "TOP PROPERTIES"** είναι ατομική επιχείρηση και ανήκει στους Γεώργιο και Σάββα Πιπίνο. Το γραφείο ασχολείται από το 1971 αποκλειστικά και μόνο με επενδύσεις και REAL ESTATE, στο νησί της Ρόδου, καθώς και στην ευρύτερη περιοχή της Δωδεκανήσου.

**ΑΠΕΥΘΥΝΟΜΑΣΤΕ:** Στους **σοβαρούς, απαιτητικούς και επιλεκτικούς** επενδυτές - επιχειρηματίες - ελεύθερους επαγγελματίες, Ελληνες και ξένους, υψηλού εισοδηματικού επιπέδου, που ενδιαφέρονται να κάνουν μια σοβαρή επένδυση **προβολής** στο νησί της Ρόδου.

**ΠΡΟΣΦΕΡΟΥΜΕ:** Α) Υπηρεσίες και πληροφορίες που γίνονται σε προσωπικό επίπεδο με **εχεμύθεια, διακριτικότητα και σοβαρότητα.**
Β) Μεγάλη **γκάμα** υψηλής ποιότητας ακινήτων, όπως: 1) Ξενοδοχεία Α' και Β' κατηγορίας των 600 - 500 - 350 - 300 κλινών 2) Κεντρικά αστικά ακίνητα κατάλληλα για Τράπεζες - καταστήματα - γραφεία 3) Παραλιακές εκτάσεις, κατάλληλες για τουριστικές επενδύσεις των 150.000 - 100.000 - 70.000 - 50.000 - 36.000 τ.μ. και 4) Διαμερίσματα και μαιζονέτες **προβολής**.

**ΣΤΟΧΟΣ ΜΑΣ ΕΙΝΑΙ:** Να προσφέρουμε στο αγοραστικό μας κοινό **υψηλής ποιότητας ακίνητα και ευκαιρίες** στο νησί της Ρόδου. Η τριακονταετής και πλέον πείρα μας στον τομέα αυτό αποτελεί εγγύηση.

**ΣΥΝΘΗΜΑ ΜΑΣ ΕΙΝΑΙ: Επενδύστε στην ΡΟΔΟ ΤΩΡΑ**, σε ακίνητα που **ΑΝΤΕΧΟΥΝ ΣΤΟ ΧΡΟΝΟ**.

*Γεώργιος και Σάββας Πιπίνος*
*ΜΕΣΙΤΕΣ ΑΣΤΙΚΩΝ ΣΥΜΒΑΣΕΩΝ*
*Γιατί εμείς γνωρίζουμε καλύτερα!*

***SINCE 1971***

**TOP PROPERTIES** is a father and son business. The senior, Mr George S. Pipinos, the founder of the office, has carved, over the years, a reputation for integrity and excellence in the world of Real Estate in the Dodecanese.

**At Top Properties** we try hard to attract important and selective investors: high calibre businessmen/women and discerning professional people, both Greek and foreign, who wish to acquire substantial and valuable property on Rhodes.

**We offer** our expertise and advice privately, discreetly and in strict confidence.

**We keep** a compehensive list of real estate of the highest specifications:

a. A' and B' class hotels (600, 500, 350, 300 beds capacity).
b. Centrally situated office buildings and other business premises.
c. Seaside land, ideal for development (hotels, holiday resorts, etc.), of 150.000, 100.000, 70.000, 50.000, 36.000 sq.m.
d. Luxury appartments, maisonettes, detached, semi - detached and terraced houses.

**Our aim** is to give our clients the opportunity to acquire value for money, first class real estate on Rhodes. Our 30- year - old experience in Real Estate is our warranty.

**Our moto is: Invest in Rhodes. Invest in property.**
**It stands the test of time.**




*TOP PROPERTIES*
*George and Savas Pipinos*
*Because we Know best*

**KENNENTY 38, ΡΟΔΟΣ, 85 100, ΤΗΛ. 22410- 23895, 38243 και 6944-676003, 6944-390803 FAX: 22410-20883**
**38 KENNEDY STR., RHODES, 85 100, TEL. 22410- 23895, 38243, and 6944-676003, 6944-390803 FAX: 22410-20883**

**U.K. Direct Line: 08717115396**

**ΛΥΚΕΙΟ ΕΛΛΗΝΙΔΩΝ ΡΟΔΟΥ**
**«ΕΡΓΑΝΗ ΑΘΗΝΑ»**
Οδός Ιπποτών (Κατάλυμα Προβηγκίας), 85100 ΡΟΔΟΣ

## ΑΝΑΚΟΙΝΩΣΗ

**Το Λύκειο Ελληνίδων Ρόδου**
**«ΕΡΓΑΝΗ ΑΘΗΝΑ»**
**Οδός Παπαλουκά (Σχολή Νοσοκόμων) τηλ. 28127**

Ανακοινώνει ότι την 17-24 Σεπτεμβρίου και 1 Οκτωβρίου, ημέρα Σάββατο και ώρα 6-8 μ.μ. γίνονται:

**ΕΓΓΡΑΦΕΣ**

στα τμήματα εκμάθησης Ελληνικών Παραδοσιακών χορών, για παιδιά (αγόρια- κορίτσια) Δημοτικού- Γυμνασίου- Λυκείου και ενήλικες.

Η διδασκαλία των χορών γίνεται κατά τον πιο αυθεντικό τρόπο και πάντα σύμφωνα με τις σύγχρονες παιδαγωγικές αντιλήψεις, σε ευχάριστο και δημιουργικό περιβάλλον στη νέα αίθουσα (Παπαλουκά) από πεπειραμένους χοροδιδασκάλους.

Εναρξη μαθημάτων 1 Οκτωβρίου

**Εκ του Διοικητικού Συμβουλίου**

## *VOLVO 940 GLE*

**ΠΩΛΕΙΤΑΙ** σε άριστη κατάσταση ίπποι 14 με ηλεκτρικά παράθυρα – air condition –ραδιοκασετόφωνο.

**Πληροφορίες τηλ. 6946009373**

RHODES-GREECE
**CAIRO PALACE**

- Κατάστημα ή γραφείο 43 τ.μ. στον όροφο των καταστημάτων του Εμπορικού Κέντρου.
- Γραφείο 105 τ.μ. στον γ' όροφο επί της οδού Εθνάρχου Μακαρίου.
- Γραφείο 135 τ.μ. στον γ' όροφο επί του αιθρίου της Εθ. 12νησίων.
- Γραφείο 90 τ.μ. στον γ' όροφο επί του αιθρίου της Εθ. 12νησίων.

**Πληροφορίες: κ. ΦΡΑΝΣΙΣ ΝΙΟΤΗ**
**Τηλ. 22410 27600**
**Κιν. 6944618757 -6973572262,**
**Φαξ: 2241023462**
**E-mail: fniotis @otenet. gr**

**ΟΙΚΟΔΟΜΙΚΕΣ-ΤΕΧΝΙΚΕΣ**
**ΕΜΠΟΡΙΚΕΣ-ΕΠΙΧΕΙΡΗΣΕΙΣ**

## ΑΦΟΙ ΑΣΒΕΣΤΗ Ο.Ε.

**Αθηνών-Καβάλας 3 Ανάληψη Ρόδου**
**Τηλ. 22410/60678-60679**
**και fax: 22410/66028**

**ΠΩΛΟΥΝΤΑΙ**

- ΔΙΑΜΕΡΙΣΜΑΤΑ

υπερλούξ διαφόρων διαστάσεων
ΕΓΓΥΗΣΗ Η ΠΟΛΥΕΤΗΣ ΠΕΙΡΑ ΜΑΣ

**ΕΝΟΙΚΙΑΖΟΝΤΑΙ από ιδιώτη:**

α) **Διαμέρισμα** 119 τ.μ. με μεγάλη αυλή και κεντρική θέρμανση, στην οδό Παύλου Μελά αριθμ. 45 στη Ρόδο, κατάλληλο και για επαγγελματική χρήση (ιατρείο ή Τεχνικό γραφείο).
β) **ισόγειο κατάστημα** 75 τ.μ. περίπου με αποθήκη 21 τ.μ. στον πρώτο όροφο, στην οδό Ορφανίδου αριθμ. 16 (Νιοχώρι).
γ) **Διώροφο κατάστημα** 53 τ.μ. ισόγειο, 51 τ.μ. στον πρώτο όροφο, με βεράντα 31 τ.μ., στην οδό Γεωργίου Λέοντος αριθμ. 13-15, κοντά στο Ξεν. «Μανούσος» (Νιοχώρι).
δ) **Κατάστημα** 50 τ.μ. επί της Λεωφ. Δημοκρατίας στο χωριό Παραδείσι.
ε) **Διαμέρισμα** 50 τ.μ. στον Α' όροφο, στη Λεωφ. Δημοκρατίας και Κανάρη 1, χωριό Παραδείσι,
στ) **Διώροφη μεζονέτα**, 50 τ.μ. με υπόγειο 25 τ.μ. στη Λεωφ. Δημοκρατίας και Κανάρη 1α στο χωριό Παραδείσι.

Το πιο πάνω τρία ακίνητα στο Παραδείσι ενοικιάζονται και σαν ενιαίος χώρος.

Πληροφορίες στα τηλέφωνα:
**2241025450** και **2241020277** κινητό: **6979357878.**

# ΠΩΛΟΥΝΤΑΙ

**ΜΟΝΟ ΑΠΟ ΤΟ ΓΡΑΦΕΙΟ ΜΑΣ**

**• Σας παρακαλούμε να συγκρίνετε τις δικές μας τιμές με όλες τις άλλες**

1) Διαμερίσματα στην περιοχή ΡΟΔΙΝΙ, 2άρια, 3άρια, 4άρα, 150 τ.μ., 160 τ.μ., (4άρια) 90τ.μ., 80 τ.μ., 60 τ.μ.
2) Διαμερίσματα 130 τ.μ., επί της οδού Ηρώων Πολυτεχνείου (φάτσα στο δρόμο) κατάλληλο και για γραφείο, ιατρείο, κλπ.
3) Οικόπεδο 300 τ.μ., πλησίον Αγίας Αναστασίας
4) Μονοκατοικία 140 τ.μ., με κήπο, εντός πόλεως
5) Διαμέρισμα 130 τ.μ. πλησίον Αγίου Ιωάννου
6) Διαμέρισμα 220 τ.μ., στην οδό Πίνδου (Μόντε Σμιθ) με 2 τζάκια, κλπ.
7) Γκαρσονιέρες στις Καλυθιές, μόνο 32.000 ευρώ
8) Σε 2ώροφη κατοικία, ο άνω όροφος, 140 τ.μ., καλή τοποθεσία, πολύ καλή τιμή.
9) Μεζονέτες πλησίον παραλίας Ιαλυσού
10) Διαμερίσματα σε διάφορες τοποθεσίες της πόλεως και Ιαλυσό
11) Κτήματα 4000 τ.μ., στην περιοχή Καλλιθέας (Κοσκινού) με θέα τη θάλασσα
12) Γκαρσονιέρα στο Ροδίνι 50 τ.μ.
13) Μεζονέτα με οικόπεδο 1000 τ.μ., σε γιαπί ή έτοιμη, ακριβώς απέναντι από τη θάλασσα, απόσταση 10 μ., παραλία Ιαλυσού
14) Μεζονέτες Κοσκινού με 700 τ.μ. οικόπεδο

## Γ. ΝΕΟΦΥΤΟΥ

**ΞΑΝΘΟΥ 15Α - ΤΗΛ. 21434**

ΓΕΝΙΚΗ ΚΛΙΝΙΚΗ
EUROMEDICA
ΔΩΔΕΚΑΝΗΣΟΥ

**Η ΓΕΝΙΚΗ ΚΛΙΝΙΚΗ ΔΩΔΕΚΑΝΗΣΟΥ α.ε.**

Προκειμένου να στελεχώσει τα τμήματα:

Μονάδα Εντατικής Θεραπείας, Μονάδα Τεχνητού Νεφρού, Νεογνική Μονάδα, Μαιευτική & Γυναικολογική Κλινική, Συγκρότημα Χειρουργείων, Αναισθησιολογικό τμήμα, Εργαστήριο Απεικονίσεων & Πυρηνικής Ιατρικής,

**ΕΠΙΘΥΜΕΙ ΝΑ ΠΡΟΣΛΑΒΕΙ ΝΟΣΗΛΕΥΤΙΚΟ ΠΡΟΣΩΠΙΚΟ**

με τις παρακάτω ειδικότητες:

**Α. Γενική προϊσταμένη νοσηλευτικής υπηρεσίας, πτυχ. ΠΕ ή ΤΕ**
**Β. Μαίες ΤΕ**
**Γ. Νοσηλευτές/τριες ΤΕ**
**Δ. Νοσηλευτές/τριες ΔΕ**
**Ε. Χειριστές Ιατρικών Συσκευών & Μηχ/μάτων ΤΕΙ, ΙΕΚ, ΤΕΕ, ΤΕΛ**

Οι ενδιαφερόμενοι παρακαλούνται να στείλουν έως **31/10/2005** λεπτομερές βιογραφικό σημείωμα με πρόσφατη φωτογραφία, στη διεύθυνση

**ΓΕΝΙΚΗ ΚΛΙΝΙΚΗ ΔΩΔΕΚΑΝΗΣΟΥ ας**
**25ης Μαρτίου 15-85100 ΡΟΔΟΣ**
**τηλ. 22410 43347, fax 22410 43348**
**e-mail: euromedicarodos@acn.gr.**

*Για το Δ.Σ.*
*Ο πρόεδρος*
*Μανόλης Α. Γρηγοριάδης*

**ΑΠΟ ΓΡΑΦΕΙΟ ΓΕΝΙΚΟΥ ΤΟΥΡΙΣΜΟΥ**

## ΖΗΤΕΙΤΑΙ

ΒΟΗΘΟΣ ΛΟΓΙΣΤΗ ΜΕ ΕΜΠΕΙΡΙΑ
ΣΤΟΝ ΤΟΥΡΙΣΤΙΚΟ ΤΟΜΕΑ ΓΙΑ ΔΩΔΕΚΑΜΗΝΗ ΑΠΑΣΧΟΛΗΣΗ. ΗΛΙΚΙΑΣ ΕΩΣ 30 ΕΤΩΝ.
Ο ΥΠΟΨΗΦΙΟΣ ΠΡΕΠΕΙ
ΝΑ ΕΧΕΙ ΚΑΛΗ ΓΝΩΣΗΓ ΑΓΓΛΙΚΩΝ ΚΑΙ Η/Υ.
ΠΛΗΡ. ΤΗΛ. 22410 36007
ΩΡΕΣ ΚΑΘΗΜΕΡΙΝΑ 09:00-14:00

## ΖΗΤΟΥΝΤΑΙ

**Από την ΕΛΛΗΝΙΚΗ ΖΥΘΟΠΟΙΪΑ ΡΟΔΟΥ**

**MAGNUS MAGISTER**

1. Χημικοί
2. Τεχνολόγοι Τροφίμων
3. Πτυχιούχοι Τ.Ε.Ι. Μηχανικού Μηχ/τών
4. Χειριστές Κλαρκ (κάτοχοι Αδειας Χειρισμού)
5. Οδηγοί Διανομείς (Δίπλωμα Γ' κατηγορίας)
6. Εργάτες

Παρέχονται: -Αριστες συνθήκες εργασίας
- Αμοιβές αναλόγως προσόντων και εμπειρίας
- 12μηνη απασχόληση.

Αποστολή βιογραφικών σημειωμάτων στο FAX 22410-95765 (υπ' όψη Διευθ. Προσωπικού). Θα τηρηθεί απόλυτη εχεμύθεια.

## «ΚΤΙΡΙΟ» Α.Ε. ΠΩΛΗΣΕΙΣ ΑΚΙΝΗΤΩΝ

- Καταστήματα 47, 65, 88 τ.μ., στην οδό Δενδρινού (προέκταση Αννης Μαρίας με αντίστοιχο υπόγειο χώρο.
- Διαμερίσματα 104 τ.μ., 118 τ.μ., 107 τ.μ., στην οδό Δενδρινού (προέκταση Αννης Μαρίας), με κεντρική αυτόνομη θέρμανση, αποθήκη και αποκλειστική θέση στάθμευσης αυτοκινήτου.
- Διαμερίσματα 118 τ.μ. και 122 τ.μ., στην οδό Μιχαήλ Πετρίδη (στο ύψος ΜΗΔΕΙΑ), με αποθήκη και αποκλειστική θέση στάθμευσης αυτοκινήτου.
- Μαιζονέτα διόροφη με σοφίτα 190 τ.μ., στην Ιαλυσό.

Πληροφορίες **κ. ΑΝΑΣΤΑΣΙΟΣ ΑΤΣΙΔΗΣ**
Στεφάνου Καζούλλη 74 - ΡΟΔΟΣ
Τηλ: 22410 - 28616, Fax: 22410 - 37848

## ΖΗΤΕΙΤΑΙ ΔΙΕΥΘΥΝΤΗΣ ΠΩΛΗΣΕΩΝ

Μεγάλη Εμπορική και Βιομηχανική εταιρεία της Ρόδου, με οργανωμένες δραστηριότητες πωλήσεων και διανομής στην Δωδεκάνησο, ζητά **ΔΙΕΥΘΥΝΤΗ ΠΩΛΗΣΕΩΝ.**

Ο ιδανικός υποψήφιος πρέπει να διαθέτει:
- Πτυχίο οικονομικής ή άλλης σχολής (ΑΕΙ)
- Να είναι Ελληνας πολίτης
- Εκπληρωμένες τις στρατιωτικές του υποχρεώσεις
- Προϋπηρεσία στο χώρο των πωλήσεων επιθυμητή
- Γνώση Η/Υ
- Δυναμική και ευχάριστη προσωπικότητα
- Οργανωτικές και ηγετικές ικανότητες

Προσφέρονται:
- Πολύ καλές αποδοχές βάσει προσόντων
- Αυτοκίνητο και κινητό της εταιρείας
- 12/μηνη απασχόληση

Η εταιρεία δεσμεύεται για τον διακριτικό και εχέμυθο χειρισμό των βιογραφικών σημειωμάτων των ενδιαφερομένων που θα αποσταλούν προς την Διεύθυνση Προσωπικού, Τ.Θ. 441, 85100 Ρόδος.




METROPOL ODEON
ΚΑΘΕ ΠΕΜΠΤΗ ΑΛΛΑΓΗ ΠΡΟΓΡΑΜΜΑΤΟΣ
INFORMATION - RESERVATIONS 22410 28400 ΠΛΗΡΟΦΟΡΙΕΣ - ΚΡΑΤΗΣΕΙΣ

ΕΒΔΟΜΑΔΙΑΙΟ ΠΡΟΓΡΑΜΜΑ 15/09/05 - 21/09/05
WEEKLY PROGRAM



ΑΙΘΟΥΣΑ 1 ΩΡΕΣ ΕΝΑΡΞΗΣ / SHOW TIMES 18:30, 20:45
IZNOGOUD
Ο ΧΑΛΙΦΗΣ ΣΤΗ ΘΕΣΗ ΤΟΥ ΧΑΛΙΦΗ
Είναι ταπεινωτικός ήρωας κόμικ.
Έγινε πρωταγωνιστής τηλεοπτικής σειράς
και τώρα ήρωας της... μεγάλης οθόνης!



ΑΙΘΟΥΣΑ 1 ΩΡΕΣ ΕΝΑΡΞΗΣ / SHOW TIMES 22:45
THE CAVE
ΜΙΑ ΣΠΗΛΙΑ ΓΕΜΑΤΗ ΤΡΟΜΟ
Μια κλειστοφοβική ταινία τρόμου που
διαδραματίζεται στα έγκατα της Γης έχει ήδη αρχίσει
να αποκτά φανταστικούς οπαδούς



ΑΙΘΟΥΣΑ 2 ΩΡΑ ΕΝΑΡΞΗΣ / SHOW TIME 18:00
Herbie: Fully Loaded
Ο ΧΕΡΜΠΙ ΕΠΙΣΤΡΕΦΕΙ
Η Walt Disney παρουσιάζει μεταγλωττισμένο στα Ελληνικά
το πιο διάσημο κινηματογραφικό αυτοκίνητο που γκαζώνει για νέες
περιπέτειες. Το αυτοκίνητο που λατρεύτηκε από τις προηγούμενες γενιές,
επανέρχεται δυναμικά.



ΑΙΘΟΥΣΑ 2 ΩΡΕΣ ΕΝΑΡΞΗΣ / SHOW TIMES 20:00, 22:15
THE WEDDING DATE
ΜΕΡΙΚΕΣ ΦΟΡΕΣ Ο ΕΡΩΤΑΣ ΚΟΣΤΙΖΕΙ ΑΚΡΙΒΑ
Ένα τηλεφώνημα σε γραφείο
συνοδών για... κυρίες
και οι εκπλήξεις, ταραχηγήτικες διαδέχονται η μια την άλλη



ΑΙΘΟΥΣΑ 3 ΩΡΕΣ ΕΝΑΡΞΗΣ / SHOW TIMES 18:00, 20:15, 22:30
BEWITCHED
ΜΑΓΙΣΣΑ...IN LOVE
Όταν μια μάγισσα ερωτευτεί έναν θνητό... τότε έρχονται όλα τα πάνω κάτω

ΕΡΧΕΤΑΙ ΤΗΝ ΠΕΜΠΤΗ 22 ΣΕΠΤΕΜΒΡΙΟΥ



Η ΑΥΤΟΚΡΑΤΟΡΙΑ ΤΩΝ ΛΥΚΩΝ
Μια ταινία δράσης και μυστηρίου
που κόβει την ανάσα.
Με τους Ζαν Ρενό
και Αρλι Ζόβτρ

ΠΑΛΛΑΣ 5 CINEMAS CENTER
15/09/2005 - 21/09/2005
www.cinemapallas.gr
Για κρατήσεις
22410 24475/70670
Δημοκρατίας 13, Ρόδος

RED EYE ΝΥΧΤΕΡΙΝΗ ΠΤΗΣΗ
Ενα συγκλονιστικό θρίλερ από τον μετρ
του τρόμου Γουές Κρέιβεν (Scream,
Αίθουσα 5 Εφιάλτης στο δρόμο με τις Λευκες)
ώρες έναρξης 18:00 • 20:10 • 22:35 ΚΑΤΑΛΛΗΛΟ ΑΠΟ 13



MAN to MAN Η ΑΝΘΡΩΠΙΝΗ ΛΥΣΗ
Ο Τζόζεφ Φάινς και η Κρίστεν Σκοτ Τόμας σε μία δυνατή και
ευαίσθητη παραγωγή σε σκηνοθεσία Ρεζίς Βαρνιέ (ΙΝΔΟΚΙΝΑ)
Αίθουσα expert 2
ΚΑΤΑΛΛΗΛΟ // ώρες έναρξης // 17:30 • 20:00 • 22:30

SHE HATE ME Ο ΑΝΤΡΑΣ ΠΟΥ ΜΙΣΟΥΣΑΝ ΟΙ ΓΥΝΑΙΚΕΣ
Μια καυστική του Σπάικ Λη. Ενας ετεροφυλόφιλος ...18 λεσβίες
Αίθουσα 4 ...10.000 δολάρια αμοιβή.
//ώρες έναρξης// 17:30 Αίθουσα MAK ARTISTIC TEAM 3
ΚΑΤΑΛΛΗΛΟ ΑΠΟ 13 //ώρες έναρξης//19:40 • 22:30






THE ISLAND το ΝΗΣΙ
Από τον σκηνοθέτη του ΑΡΜΑΓΕΔΩΝ, και του ΠΕΡΛ
ΧΑΡΜΠΟΡ, η περιπέτεια που αναμένεται να σπάσει ταμεία!!!
Η μοναδική σωτηρία είναι η απόδραση!!!
Με τους Ιουαν Μαγκρέγκορ και Σκάρλετ Γιόχανσον
Αίθουσα 1 ώρες έναρξης 17:25 • 20:00 • 22:35



THE DUKES OF HAZZARD ... ΠΑΤΗΣΤΕ ΓΚΑΖΙ!!!
Ηρθε ...η super κωμική περιπέτεια!!!
ΣΕ 1η ΠΑΝΕΛΛΗΝΙΑ ΠΡΟΒΟΛΗ
Αίθουσα 4 //ώρες έναρξης//20:20 • 22:35
Αίθουσα MAK ARTISTIC TEAM 3 ώρες έναρξης 17:30

Παρθένος Ετών 40
ΤΗΝ ΠΕΜΠΤΗ 22 ΣΕΠΤΕΜΒΡΙΟΥ
Η ξέφρενη κωμωδία, Νο1 στο Αμερικανικό Box-office
με ανεπανάληπτες σκηνές που θα σας φέρουν
...δάκρυα στα μάτια!!






THE AMITYVILLE HORROR ΕΡΧΕΤΑΙ ΤΡΟΜΟΣ ΣΤΟ AMITYVILLE
ΣΕ ΠΡΩΤΗ ΠΑΝΕΛΛΗΝΙΑ ΠΡΟΒΟΛΗ!!!
Από τον παραγωγό του Αρμαγεδών και Περλ Χάρμπορ μια ταινία
τρόμου που θα σας καθηλώσει βασισμένη σε αληθινά γεγονότα!

ΠΟΛΙΤΙΣΤΙΚΟΣ ΟΡΓΑΝΙΣΜΟΣ
ΔΗΜΟΥ ΡΟΔΙΩΝ
σε συνεργασία με την
Κινηματογραφική Εταιρεία Ρόδου ΘΕΑΣΙΣ
ΒΡΑΔΙΕΣ ΚΙΝΗΜΑΤΟΓΡΑΦΟΥ
Θερινό Δημοτικό Κινηματοθέατρο
"ΡΟΔΟΝ"
Καλοκαίρι 2005
Από Τρίτη 13 έως Κυριακή 18 Σεπτεμβρίου
στις 8:30 το βράδυ
«Η ΔΟΛΟΦΟΝΙΑ ΤΟΥ ΝΙΞΟΝ»
Ν.ΜΙΛΛΕΡ-ΗΠΑ


# Το Πρόγραμμα

## ΕΤ1

07:00 Καραγκιόζης
07:30 Κινούμενα Σχέδια
09:00 Εκπαιδευτική τηλεόραση
10:00 Μένουμε Ελλάδα
12:00 Γιάννης και Μαρία
13:00 Φυλακές του δάσους
13:30 Ειδήσεις
14:00 Οι ατρομητοι
16:00 Οδησσός, μια ξεχασμένη πατρίδα
17:00 Μένουμε Ελλάδα
18:30 Σλοβενία-Βοσνία/Ερζεγοβίνη
20:30 Περιπέτεια: Το νησί



του διαβόλου
22:00 Ουδείς αναμαρτητος
**23:00 Ειδήσεις**
23:30 Παγκόσμιο πρωτάθλημα ράλι
23:45 Ευρωμπάσκετ 2005
01:00 Σερβία Ισπανία

## NET

**10:00 Δελτίο ειδήσεων**
10:10 Συμβαίνει τώρα
**12:00 Ειδήσεις**
13:00 Τόλμη και γοητεία
14:00 Ατιθασα νιάτα
**15:00 Ειδήσεις**
16:00 Η ζωή είναι παιχνίδι
**18:00 Ειδήσεις**
19:00 Ανυπότακτες καρδιές
**19:45 Ειδήσεις**
21:00 Pregame
21:30 Ελλάδα-Γαλλία
**00:00 Ειδήσεις**
00:30 Ματλοκ
05:45 Πρώτη γραμμή

## ΕΤ 3

06:00 Με μια τρίτη μάτια
07:30 ΣΕΟ Εξτσέιντζ
08:30 Μαθηματικά αστέρια
09:00 Κινούμενα Σχέδια
10:00 Στον αστερισμό της οικογένειας
11:00 Ο αργοναύτης
11:30 Ο τελευταίος παράδεισος
12:30 Θάλασσα , ο υδάτινος κόσμος
**13:00 Ειδήσεις**
14:30 Με μια τρίτη μάτια
15:45 Εκτη αίσθηση
**15:55 Ειδήσεις**
16:00 Πλανήτης εχ
16:30 Τα νυχτοπουλια
17:00 Ενα κορίτσι από το διάστημα
17:30 Ζω στην Ευρώπη
18:00 Ο κόσμος των Σπορ
**19:00 Ειδήσεις**
20:10 Η πτώση του Τείχους
21:00 Ελλάδα, δέκα ζωγραφικές εποχές
21:30 Φεστιβάλ του κόσμου Βενετία 2002
22:30 Τα προξενιά της Μακεδονίας
23:00 Φεστιβάλ κουβανέζικης μουσικής
**00:00 Ειδήσεις**
00:30 Κωμωδία: Απόδραση για κλάματα
02:30 Τα προξενια της Μακεδονίας
03:00 Φεστιβάλ κουβανέζικης μουσικής
04:00 Φεστιβάλ του κόσμου - Βενετία 2002

## MEGA

06:45 Πρωινό MEGA
08:00 Κοινωνία ώρα 08:00
10:00 Η Ελίζα και οι άλλοι
11:00 Το ρετιρέ
11:50 Μπουκιά και συχωριο
13:00 Χάι ροκ
**14:00 Ειδήσεις**
15:00 Είσαι το ταίρι μου
16:00 Αέρινες σιωπές
**17:15 Ειδήσεις**
17:30 Το σημάδι του ερωτά
18:30 Βέρα στο δεξί
**20:00 Ειδήσεις**
21:00 Η νταντά
21:40 Η ώρα η καλή

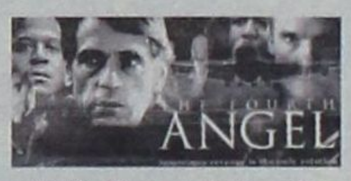


22:40 Ξένη ταινία: Άγγελος θανάτου
**00:40 Τελευταία γεγονότα**
00:50 Περιπέτεια: Απαγωγέας του προέδρου
03:00 Telemarketing
03:30 Κωμωδία: Ερωτικές παραφωνίες
05:45 Από νωρίς

## ANT 1

06:30 Καλημέρα με τον ΑΝΤ1
10:00 Σόφια ορθή
11:15 Νταντά για όλες τις δουλειές
12:00 Λίφτινγκ
**13:00 Τα νέα του Αντέννα**
14:00 Πάτερ ημών
14:45 Εκείνες κι εγώ
15:45 Για μια γυναίκα κι ένα αυτοκίνητο
16:40 Super GAME
16:45 Ακρως οικογενειακον
**17:45 Τα νέα του ΑΝΤ1-δελτίο νοηματικής**
18:00 Super game
18:10 Κωνσταντίνου και Ελένης
19:10 Καλημέρα ζωή
**20:00 Τα νέα του ΑΝΤ1**
21:00 ΕΛΛΑΣ το μεγαλείο σου
22:00 Το καφέ της χαράς
23:00 Εγκλήματα
**00:10 Νυχτερινές ειδήσεις**
00:45 Θρίλερ: Το ακρωτήρι



του φόβου
03:00 Κρυφές κάμερες
03:30 Τηλεαγορές
04:15 Mobile fun

05:00 Μάλκολμ ο απίθανος
05:30 Θα μιλήσεις με το δικηγόρο μου

## ALPHA

06:00 Καινούρια ημέρα
06:30 Καλημέρα σας
10:00 Κωμωδία: Ο άνθρωπος ρολόι
12:00 Κρυφά πάθη
13:00 Κους Κους το μεσημέρι
**15:00 Ειδήσεις**
16:00 Βελούδο από μετάξι
**17:00 Ειδήσεις στη νοηματική γλώσσα**
17:15 Ακροβατώντας
18:30 Στα βάθη της ανατολής
**20:00 Ειδήσεις**
21:00 Ο ατσίδας




23:00 Ξένη ταινία: Κόκκινος πλανήτης
**01:15 Νυχτερινό δελτίο**
01:30 Ξένη ταινία:



Το σφύριγμα της σφαίρας (ricochet)
03:30 Στην Εντατική (er, i)
04:30 Τηλεαγορές
04:45 Πάτρα Βενετία

## STAR

06:00 Κινούμενα σχέδια
11:00 Μελίτα, το φλογερό κορίτσι
**13:00 Ειδήσεις**
14:00 Οι ιππότες της ασφάλτου
14:45 Οικογένεια Γκίλμορ
15:45 Στον έβδομο ουρανό
**16:30 Ειδήσεις**
16:45 Ρωξάνη
17:45 Χουάνα η παρθένα
18:45 Ηρακλής
**19:45 Ειδήσεις**
21:00 Ξένη ταινία: Το κυνήγι της μεγάλης περιπέτειας




23:15 Θρίλερ: Δυτικά του κόκκινου βράχου
01:15 Το τσίρκο του μυστηρίου
**02:15 Ειδήσεις**




02:30 Κωμωδία: Μπάρτον Φινκ

## FILMNET

06:05 Γυμνός στη νέα Υόρκη
07:40 E! Entertainment
08:40 The whole shebang
10:20 Η κρυφή ζωή των




οδοντιάτρων
12:05 Η άβυσσος
14:35 The Brady Bunch in The White house
16:10 Οι πειρατές των Ονείρων
17:55 Η μεγάλη κομπίνα




19:45 Κώδικος: Cypher
21:25 Στα παρασκήνια του Χόλιγουντ
22:00 Resident evil: αποκάλυψη
23:40 Κάλλιο αργά παρά αργότερα
01:50 Η αζια σε νέες περιπέτειες
03:45 25η ώρα

## ALTER

06:15 Alter kids
08:30 Ειδήσεις
09:00 Breakfast
11:00 Καθαρές κουβέντες
12:30 Ειδήσεις
13:45 TV Hello
**16:00 Ειδήσεις**
16:05 Κωμωδία: Για μια χούφτα τούβλα
18:00 TV celebrities
**18:45 Ειδήσεις**
21:00 Ελληνική ταινία
**23:00 Ειδήσεις**
23:15 Το πάρτι της ζωής σου
01:15 Aphrodisia
01:30 Ερωτας δίχως σύνορα

## 902

07.00 Εν...Τύπος...εις
10.00 Τεχνομορφές
10.30 Τηλεπωλήσεις
15.00 Κάθε μέρα στις 3
16.30 Εκπαιδευτική Τηλεόραση
17.00 Παιδικό πρόγραμμα
17.15 Τεχνομορφές
**17.45 Ειδήσεις στη νοηματική**
18.00 Αθλητικό ραντεβού
19.00 Στα μονοπάτια του πολιτισμού
20.15 Εις υγείαν
**21.00 Ειδήσεις**
22.00 Μια πόλη, μια ιστορία
23.00 Απόψε αυτοσχεδιάζουμε
**00.00 Ειδήσεις**
00.30 Μουσικές οδιαδρομές

G.A. FERRIES

**Ε\Γ-Ο\Γ ΡΟΔΑΝΘΗ •• Ε\Γ-Ο\Γ ΜΑΡΙΝΑ**
**•• Ε/Γ - Ο/Γ ΑΝΘΗ - ΜΑΡΙΝΑ**
**ΡΟΔΟΣ - ΠΕΙΡΑΙΑΣ**

| | | |
|---|---|---|
| **ΠΑΡΑΣΚΕΥΗ 16/09** | | |
| ΑΝΘΗ-ΜΑΡΙΝΑ | 17.00 | ΚΩ (21.30) - ΛΕΡΟ (23.59) - ΠΑΤΜΟ (01.30) - ΠΕΙΡΑΙΑ (11.00) |
| **ΣΑΒΒΑΤΟ 17/09** | | |
| ΡΟΔΑΝΘΗ | 20.00 | ΣΥΜΗ (21.40 ) - ΤΗΛΟ (23.59) - ΝΙΣΥΡΟ (01.30) - ΚΩ (03.30) - ΚΑΛΥΜΝΟ (05.00) - ΛΕΡΟ (06.30) - ΠΑΤΜΟ (08.00) - ΝΑΞΟ (12.30) - ΠΑΡΟ (14.00) - ΠΕΙΡΑΙΑ (19.50) |
| **ΚΥΡΙΑΚΗ 18/09** | | |
| **ΔΕΥΤΕΡΑ 19/09** | | |
| ΑΝΘΗ-ΜΑΡΙΝΑ | 20.00 | ΚΩ (23.59)- ΛΕΡΟ (02.30) - ΠΑΤΜΟ (04.00) - ΠΕΙΡΑΙΑ (13.30) |
| **ΤΡΙΤΗ 20/09** | | |
| ΡΟΔΑΝΘΗ | 16.00 | ΚΩ (20.20) - ΚΑΛΥΜΝΟ (21.50) - ΑΣΤΥΠΑΛΑΙΑ (00.40) - ΠΕΙΡΑΙΑ (11.00) |
| **ΤΕΤΑΡΤΗ 21/09** | | |
| ΑΝΘΗ-ΜΑΡΙΝΑ | 17.00 | ΚΩ (21.30) - ΛΕΡΟ (23.59) - ΠΑΤΜΟ (01.30) - ΠΕΙΡΑΙΑ (11.00) |
| **ΠΕΜΠΤΗ 22/09** | | |
| ΡΟΔΑΝΘΗ | 16.00 | ΤΗΛΟ (19.10) - ΝΙΣΥΡΟ (20.40) - ΚΩ (22.40) - ΚΑΛΥΜΝΟ (00.10)- ΠΕΙΡΑΙΑ (11.20) |
| **ΠΑΡΑΣΚΕΥΗ 23/09** | | |
| ΑΝΘΗ-ΜΑΡΙΝΑ | 17.00 | ΚΩ (21.30) - ΛΕΡΟ (23.59) - ΠΑΤΜΟ (01.30) - ΠΕΙΡΑΙΑ (11.00) |
| **ΣΑΒΒΑΤΟ 24/09** | | |
| ΡΟΔΑΝΘΗ | 20.00 | ΣΥΜΗ (21.40 ) - ΤΗΛΟ (23.59) - ΝΙΣΥΡΟ (01.30) - ΚΩ (03.30) - ΚΑΛΥΜΝΟ (05.00) - ΛΕΡΟ (06.30) - ΠΑΤΜΟ (08.00) - ΝΑΞΟ (12.30) - ΠΑΡΟ (14.00) - ΠΕΙΡΑΙΑ (19.50) |
| **ΚΥΡΙΑΚΗ 25/09** | | |
| **ΔΕΥΤΕΡΑ 26/09** | | |
| ΑΝΘΗ-ΜΑΡΙΝΑ | 20.00 | ΚΩ (23.59)- ΛΕΡΟ (02.30) - ΠΑΤΜΟ (04.00) - ΠΕΙΡΑΙΑ (13.30) |
| **ΤΡΙΤΗ 27/09** | | |
| ΡΟΔΑΝΘΗ | 16.00 | ΚΩ (20.20) - ΚΑΛΥΜΝΟ (21.50) - ΑΣΤΥΠΑΛΑΙΑ (00.40) - ΠΕΙΡΑΙΑ (11.00) |
| **ΤΕΤΑΡΤΗ 28/09** | | |
| ΑΝΘΗ-ΜΑΡΙΝΑ | 17.00 | ΚΩ (21.30) - ΛΕΡΟ (23.59) - ΠΑΤΜΟ (01.30) - ΠΕΙΡΑΙΑ (11.00) |
| **ΠΕΜΠΤΗ 29/09** | | |
| ΡΟΔΑΝΘΗ | 16.00 | ΤΗΛΟ (19.10) - ΝΙΣΥΡΟ (20.40) - ΚΩ (22.40) - ΚΑΛΥΜΝΟ (00.10)- ΠΕΙΡΑΙΑ (11.20) |
| **ΠΑΡΑΣΚΕΥΗ 30/09** | | |
| ΑΝΘΗ-ΜΑΡΙΝΑ | 17.00 | ΚΩ (21.30) - ΛΕΡΟ (23.59) - ΠΑΤΜΟ (01.30) - ΠΕΙΡΑΙΑ (11.00) |

**Η εταιρεία G.A. FERRIES σας ενημερώνει ότι η έκπτωση 50% (πολύτεκνοι-στρατιωτικοί-ανάπηροι κ.τ.λ.) ισχύει για όλες τις θέσεις**
**TSAGARIS TRAVEL**
Σαχτούρη 5 (έναντι Τελωνείου) Τηλ.: 22410 36170, 30406, 35066








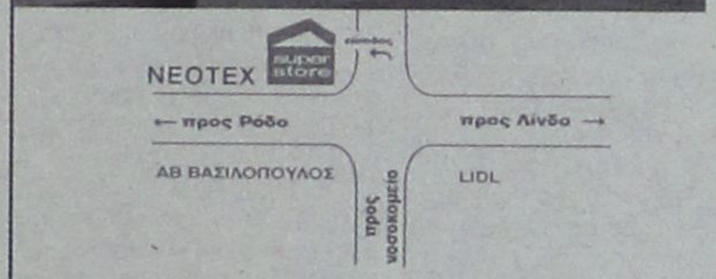


# η προσωποποίηση της εξέλιξης!!!

Μία παραδοσιακή επιχείρηση που μέσα από την 20ετή πορεία της στα τεχνικά υλικά κάθε είδους και στις εφαρμογές τους, είναι σε θέση να δώσει λύση σε κάθε σας πρόβλημα. Το εξειδικευμένο προσωπικό της μπορεί να σας δώσει απάντηση σε οποιοδήποτε τεχνικό πρόβλημα και να σας προτείνει το κατάλληλο υλικό υποδεικνύοντάς σας και τη χρήση του. Η NEOTEX Super Store κατ' αυτό τον τρόπο έχει την κυρίαρχη θέση στην αγορά των δομικών υλικών του νησιού μας και αποτελεί την Νο1 επιλογή για κάθε επαγγελματία και ιδιώτη.

5ο χλμ. ΕΘΝΙΚΗΣ ΟΔΟΥ ΡΟΔΟΥ - ΛΙΝΔΟΥ, 85100 ΡΟΔΟΣ
ΤΗΛ.: 22410 60771, 60773, 69658, ΚΙΝ.: 6944 361774
FAX: 22410 69607, E-MAIL: neotexrodos@rho.forthnet.gr

NEOTEX super store









# RODOGAZ

*Στη Ρόδο από το 1963*




- **Διανομή φιαλών υγραερίου κατ' οίκον τηλέφωνα παραγγελιών: 64409 - 694-4-528212**
- **Διανομή χύμα υγραερίου**
- **Πώληση καυστήρων και λεβήτων υγραερίου για κεντρικά συστήματα θέρμανσης**
- **Θερμαντικά σώματα**




**Διεύθυνση εργοστασίου: Καναμάτ Ρόδου • τηλ. 62649**
**Διεύθυνση πρατηρίου: Στεφάνου Καζούλη 15 • τηλ. 35797 - 35868 - 38509**

ΞΕΣΗΚΩΘΗΚΑΝ ΟΙ «ΚΡΑΤΙΚΙΣΤΕΣ»

# ΕΡΧΕΤΑΙ «ΘΥΕΛΛΑ» ΑΠΟ ΤΗΝ «ΟΛΥΜΠΙΑΚΗ»!

***Στόχος η διατήρηση του σημερινού επώδυνου για την οικονομία καθεστώτος***

**Για παρασκήνιο και εξυπηρέτηση ιδιωτικών συμφερόντων πίσω από ενδεχόμενο πώλησης των Ολυμπιακών Αερογραμμών κάνει λόγο η Ομοσπονδία Συλλόγων Πολιτικής Αεροπορίας (ΟΣΠΑ), καταγγέλλοντας σκανδαλώδη διαχείριση της υπόθεσης από την κυβέρνηση. Κατεπείγουσα συνάντηση με τον πρωθυπουργό και τους πολιτικούς αρχηγούς ζητά ο Αλ. Αλαβάνος.**

Προσερχόμενος σε συνάντηση με την γραμματέα του ΠΑΣΟΚ Μαριζίλα Ξενογιαννακοπούλου ο πρόεδρος της ΟΣΠΑ Μανώλης Πατέστος δήλωσε: «Πιστεύω ότι το ΠΑΣΟΚ πρέπει να παρέμβει, θεωρούμε ότι αυτή την στιγμή έτσι όπως διαχειρίζεται η κυβέρνηση την Ολυμπιακή αποτελεί σκάνδαλο».

«Πράγματι, υπάρχει παρασκήνιο ότι η επιχείρηση πρόκειται να κλειστεί με πολιτική απόφαση προκειμένου να εξυπηρετηθούν ιδιωτικά συμφέροντα» επισήμανε ο κ. Πατέστος.

«Εμείς δεν έχουμε πει ότι θα κλείσουμε τα αεροδρόμια, εμείς είπαμε ότι θα δώσουμε μία μάχη μαζί με τους επιβάτες να μείνει ανοιχτή η επιχείρηση, θα στηρίξουμε τους επιβάτες που στηρίζουν την επιχείρησή μας, αλλά η κυβέρνηση θα μας βρει σε κάθε κίνησή της μπροστά μέσα από κινητοποιήσεις των εργαζομένων, στηρίζοντας όμως την λειτουργία της Ολυμπιακής» προσέθεσε.

Ο πρόεδρος της ΟΣΠΑ απέδωσε σε συνήθεις λόγους τις καθυστερήσεις που σημειώθηκαν σε πτήσεις της Ολυμπιακής, ενώ ανέφερε επίσης ότι θα υπάρξουν συναντήσεις με τους αρχηγούς όλων των κομμάτων.

Ο Ευάγγελος Βενιζέλος είπε ότι «η αποκάλυψη του κρυφού και σκανδαλώδους σχεδίου της κυβέρνησης να απαξιώσει την Ολυμπιακή, να την κλείσει και έτσι να οδηγήσει σε μια αδιαφανή ιδιωτικοποιήσή της "στο τζάμπα" την έχει προβληματίσει και την έχει κάνει να αλλάξει θέση».

Απαντώντας σε δημοσιογραφική ερώτηση «αν υπάρχουν περιθώρια για εξεύρεση κοινού τόπου καθώς ο κ. Αλαβάνος ζήτησε ραντεβού με το ΠΑΣΟΚ», ο κ. Βενιζέλος είπε ότι «πάντα υπάρχουν περιθώρια κοινής δράσης των κομμάτων της αντιπολίτευσης και ήδη οι βουλευτές της αντιπολίτευσης που μετέχουμε στην Επιτροπή Θεσμών και Διαφάνειας παίρνουμε την πρωτοβουλία να ζητήσουμε να κληθεί σε ακρόαση ο σημερινός πρόεδρος των Ολυμπιακών Αερογραμμών, κ. Παπαγεωργίου, ο οποίος με άρθρο του στον Τύπο και δηλώσεις του δημιουργεί τεράστιο πρόβλημα ηθικής και πολιτικής τάξης μιλώντας για κύκλους που υπονομεύουν την Ολυμπιακή και εξυπηρετούν συγκεκριμένα επιχειρηματικά συμφέροντα».

«Επίσης ζητήσαμε στην Βουλή να κληθεί για ακρόαση στην αρμόδια Επιτροπή Κοινωνικών Υποθέσεων, η κυβέρνηση, οι υπουργοί Οικονομίας και Μεταφορών και εκεί θα έχουμε από κοινού όλοι οι βουλευτές της αντιπολίτευσης. και θέλω να ελπίζω και κάποιοι της συμπολίτευσης, την δυνατότητα να θέσουμε ερωτήματα και να διατυπώσουμε απόψεις» προσέθεσε.

Εν τω μεταξύ, ο πρόεδρος του ΣΥΝ **Αλέκος Αλαβάνος** ζήτησε την Πέμπτη κατεπείγουσα συνάντηση με τον πρωθυπουργό και τους πολιτικούς αρχηγούς για το θέμα των Ολυμπιακών Αερογραμμών, βάσει των όσων δήλωσε κατά τη διάρκεια επίσκεψής του στο αεροδρόμιο «Ελ.Βενιζέλος».

«Ήδη το γραφείο μου ζήτησε συνάντηση κατεπειγόντως με τον πρόεδρο του ΠΑΣΟΚ, τον κ. Παπανδρέου, προκειμένου όλη η αντιπολίτευση να συντονίσει τις ενέργειές της για να μην περάσει το σχέδιο για το ξεπούλημα της Ολυμπιακής Αεροπορίας. Λυπούμαστε για την μέχρι τώρα θέση του ΠΑΣΟΚ, όπως εκφράστηκε χθές, η οποία είναι μία θέση 'κολοκυθιάς' με την κυβέρνηση, ποιος μπορούσε να πουλήσει καλύτερα την Ολυμπιακή, το ΠΑΣΟΚ στην ΑΧΟΝ



ή η κυβέρνηση στους αμερικανοϊσραηλινούς.

»Συνάντηση ζητάω και με τη γραμματέα του ΚΚΕ, την κυρία Παπαρήγα. Βεβαίως ζητάω κατεπείγουσα συνάντηση με τον ίδιο τον Πρωθυπουργό, για να τον θέσω μπροστά στις ευθύνες του» ανέφερε ο Αλέκος Αλαβάνος.

Και συμπλήρωσε: «Κατά τη γνώμη μου θα είναι ένα πολιτικό έγκλημα η Ελλάδα να χάσει τον δημόσιο αερομεταφορέα, πρώτα απ' όλα για λόγους ασφαλείας των πολιτών, για λόγους σύνδεσης των νησιών και των απομακρυσμένων περιοχών με το κέντρο, για λόγους οικονομικούς, για λόγους κοινωνικούς, για λόγους περιφερειακούς».


ΠΟΛΙΤΙΣΤΙΚΟΣ ΟΡΓΑΝΙΣΜΟΣ ΔΗΜΟΥ ΡΟΔΙΩΝ
ΕΤΑΙΡΕΙΑ ΣΥΝΑΥΛΙΩΝ ΦΟΡΜΙΓΞ

ΗΜΕΡΕΣ ΜΟΥΣΙΚΗΣ
ΡΟΔΟΣ- ΣΕΠΤΕΜΒΡΙΟΣ 2005

Τρίτη 13 Σεπτεμβρίου 2005
Παλάτι του Μεγάλου Μαγίστρου 21:00
LIZA SHNAYDER, βιολί
FERLINE STUDI, πιάνο
Έργα: L.v. Beethoven, J Brahms,M.Ravel

Παρασκευή 16 Σεπτεμβρίου 2005
Παναγιά του Κάστρου, 21:00
LATINITAS NOSTRA
Συγκρότημα μπαρόκ μουσικής
Έργα: « Ο Μύθος του Ορφέα» σε μουσική
A.Scarlatti, J.Sartorious, J.Fux,G.B.Pergolesi

Δευτέρα 19 Σεπτεμβρίου 2005
Παναγιά του Κάστρου,21:00
GUITAR DUO MELIS
Έργα: J.P.Ramaux, F.Sor, D.Scarlatti, I Albeniz,A.Piazzola, D.Bogdanovic

Παρασκευή 23 Σεπτεμβρίου 2005
Παλάτι του Μεγάλου Μαγίστρου ,21:00
ΔΗΜΗΤΡΗΣ ΤΗΛΙΑΚΟΣ, βαρύτονος
ΔΗΜΗΤΡΗΣ ΓΙΑΚΑΣ, πιάνο
Έργα: F. Sehubert, Μ.Χατζιδάκι, άριες από ιταλικές όπερες

Κυριακή 25 Σεπτεμβρίου 2005
Παλάτι του Μεγάλου Μαγίστρου 21:00
I SOLISTI DI PERUGIA
MAURIZIO MORETTI ,πιάνο
Έργα: C. Dedussy, W.A.Mozart, L.Boccerini

Καλλιτεχνικός Διευθυντής: Τάσος Βενετοκλής
Χορηγός: Hilton Rhodes Resort
Χορηγός Επικοινωνίας: Ραδιόφωνο ΛΥΧΝΑΡΙ Fm 91, 4












ΠΩΛΟΥΝΤΑΙ
ΜΟΝΟΚΑΤΟΙΚΙΕΣ
λουξ κατασκευής έναντι Μίρα Μάρε (Ιξιά), των 140 τ.μ., 160 τ.μ., 180 τ.μ., 200 τ.μ. και με υπόγειο για γκαράζ.
Πληροφ. Γεώργιο Ιωαννίδη
Τηλ. 22410 23271/22307
Κιν. 6932 296983